Tacoma Tidende
og Vestkysten
Udkommer hver Fredag
301-3 Wallace Bldg. A & 12th Sts.
Tacoma, Wash.

Tacoma Tidende
og Vestkysten

Tacoma Tidende
og Vestkysten.
Published every Friday
301-3 Wallace Bldg. A & 12th Sts.
Tacoma, Wn.

Nr. 6 TACOMA, WASHINGTON, FREDAG DEN 9. FEBRUAR, 1912. 22. Aarg.

Vor nye Konsul.

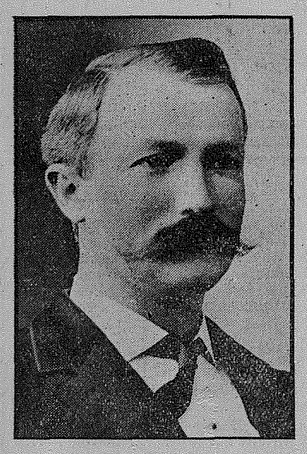

O. GRANRUD.

Til norsk Vice-Konsul i Tacoma er utnævnt Mr. Ole Granrud, som siden Mr. Dirk Blaauws Bortreise har bestyrt Konsulatet. Utnævnelsen vil vistnok bli mottat med almindelig Tilfredshed her i Byen, hvor den norske Befolkning har lært at kjende Konsul Granrud som en dygtig Forretningsmand og en Mand, paa hvis Ord man til enhver Tid og under alle Omstændigheter kan stole.

Ole Granrud er født i Mai 1860 i Stange Prestegjeld paa Hedemarken, hvor Faren eiet en Gaard. I April 1866 utvandret Familien til Amerika og slog sig ned i Trempealeau County, Iowa, hvor den unge Granrud vokset op paa Farens Farm. Efter at ha gjennemgaat Høiskolen i Chatfield, Minn., kom han i Apotekerlære i Whitehall, Wis., hvorpaa han i et Aar studerte Farmaci ved Wisconsins Universitet. I fire Aar arbeidet derefter Mr. Granrud i A. Belleruds Apotek i La Crosse, Wis., indtil han i 1888 aapnet sit eget Apotek i Alma, Wis. I Begyndelsen av '90-Aarene flyttet han til Grand Forks, No. Dak., hvor han kjøpte Løveapoteket, som han drev i henved 13 Aar, da han solgte sin Forretning og bosatte sig i Minneapolis. Han var her Direktør for Northwestern Fire & Marine Insurance Co. i henved 2 Aar, da han bestemte sig at flytte vestover med sin Familie. I 1905 kom Mr. Granrud til Tacoma, og grundet her sammen med Mr. Andrew Melgard Scandinavian Commercial Bank, som i 1908 blev konsolidert med Scandinavian-American Bank. Mr. Granrud var denne Banks 2den Vice-President til han for nogen Uker siden efter eget Ønske fratraadte Stillingen.

Mr. Granrud blev i 1898 gift med Henrietta Høstmark fra Molde, en Søster av den bekjendte Stortingsmand, Kaptein i Armeen O. B. Høstmark. I det sjelden vakre Hjem paa No. Verde St. holder en anselig Barneflok til, nemlig 3 Gutter og 2 Piker.

Konsul Granrud har et aapent Øie for de store Muligheter, der findes for den norske Export til Vestkysten, og som særlig efter Panama-kanalens Fuldførelse vil bli av overordentlig Betydning.

Med Konsulatets mangesidige Gjøremaal lagt i Hænderne paa en praktisk og fremsynt Forretningsmand har man derfor al Grund at vente sig et stort Opsving i Handelen mellem Puget Sound og Norge.

Kvindesagen. — Og nu, mine Damer, saaledes sluttede den berømte Forkjæmperske for Kvindens Rettigheder det Foredrag, hun netop havde holdt for sine forkuede Medsøstre, — nu er jeg parat til at besvare enhver Forespørgsel, hvis der er noget, De ønsker nærmere Oplysning om.

—Har De noget imod at fortælle os, spurgte en av de smukke Tilhørerinder undselig, hvor De har kjøbt den henrivende Hat, De der har paa?

Loge Norge No. 7 av I. O. G. T. har aapent Møte med Koppeauktion den 13de Februar førstkommende. Logens haandskrevne Blad vil blive oplæst og ellers lover vi et godt Program. Alle, som ønsker at være med os, er hjertelig velkomne.—Programkomiteen.

England truet.

ATTER EN KURRE PAA TRAADEN.

Det har vakt almindelig Bestyrtelse i England at den tyske Regjering, ifølge et absolut sikkert Forlydende, skal være i Besiddelse av en Motor-Maskine, som efter alt at dømme i Løpet av en nær Fremtid helt ut vil gjøre de almindelige Dampmaskiner overflødige ombord i Krigsfartøierne. Hvad dette betyr for England, som kun med uhyre Anstrængelser har formaaet at vedligeholde en Flaade, der er likesaa stærk som hvilkesomhelst to andre Stormagters tilsammen, kan man let tænke sig — det vil si at de Milliarder av Kroner som er lagt ned i Dreadnoughter og Super-Dreadnoughter er likesaa mange bortkastede Milliarder. Fartøier, ombord i hvilke den nye Maskine installeres, behøver ingen Skorstene, og den store Plads, som Kulbeholdningen nu tar vil kunne anvendes paa andre Maater. Maskinen, som er en saakaldt indre Explosions-Maskine, behøver ikke mere end et halvt Pund Olje per Hestekraft per Time, et forsvindende Kvantum sammenlignet med det Kul, som et Fartøi under fuld Fart sluker. Skibets Aktions-Radius vil kunne utvides betydelig, og den Vægt, som indspares kan anvendes til at gjøre Panserplaterne tykkere og større.

Noget nærmere om Maskinen vet man selvfølgelig ikke. Forsøkene, ti længer er man ikke kommet, omgis med den allerstørste Hemmelighet, og foretas indenfor Mure, der bevogtes Dag og Nat. Det er ikke vanskelig at holde disse Ting hemmelige, naar Folkene kan stoles paa, og i dette Tilfælde er kun prøvete og absolut paalidelige Ingeniører sat til Arbeidet. Tyskland er kommet længer end nogen anden Stat med Hensyn til Utviklingen av denne Slags Maskiner, og det vil ta Konkurrenterne lang Tid at komme sig op paa Høide med den, som engang har Forspranget.

En av disse Spion-Affærer, som altid bidrar til at sætte ondt Blod mellem Nationerne, er nylig paadømt i Leipzig. Bertram Stewart, en fremragende Londoner-Advokat, kom under en Reise til Tyskland ut for en professionel Spion, en Belgier, og enten nu denne har lokket Stewart i en Fælde for at vinde en Belønning eller hvorledes det nu kan være, Londoneren blev arresteret og sat under Tiltale. Tiltrods for sine energiske Protester om at han var uskyldig, blev han dømt til 3½ Aars Fæstningsstraf. Stemningen i England er blit meget ophidset i Anledning av det forefaldne, og Pall Mall Gazette, et av de ledende Dagblade, har rettet en glødende Appel til det britiske Folk om ikke at hvile før Retfærdigheten er sket Fyldest. Andre Blade paapeker at Forhandlingerne mot Stewart blev ført for lukkede Døre, mens tyske Spioner, som sættes under Anklage i England altid nyder godt av en fuldt ud offentlig Rettergang. Saasnart Parliamentet træder sammen vil Saken bli brakt op der, medmindre Regjeringen i Mellemtiden foretar sig noget.

VISELLS STORE EXKURSION.

Den 2den Mai utgaar fra Tacoma den store Exkursion, som under Mr. J. F. Visells personlige Ledelse sætter Kursen mot det høie Nord. Tværs over Kontinentet gaar Reisen i store, elegante Sovevogner, med Stans i Minneapolis og Chicago, hvor Passagererne vil faa Anledning til at hvile og se sig om, samt ved Niagara Falls. Den 11te Mai gaar man ombord i Verdens største Dampskib, White Star Lines "Titanic," som den Dag begynder sin 2den Tur over Atlanterhavet. De bedste Bekvemmeligheter ombord er sikret av Mr. Visell, og bør en Sjøreise bli behagelig saa er det denne — i Mai Maaned viser som Regel Atlanterhavet sig fra sin bedste Side.

Nordlands Krav.

MANGELEN PAA KOMMUNIKATIONER ER NORDLANDS STORE BØIG.

Den kjendte Nordlænding Hans A. Meyer, Mo i Ranen, skriver i "Tidens Tegn" om Myndigheternes Forhold overfor Nordland i sin Almindelighet. Artikelen er skrevet før Regjeringens Forslag om Nordlandstelefonen blev bekjendt, og Stillingen er saaledes til en vis Grad forandret — hvis da Stortinget ikke siger nei.

Nordland — det er for Sørlændingen Landet nord for Trondhjem — for mange omfatter Begrepet Nordland alt Landet nordenfor Dovre — men almindeligst er det de 120 Mile, av vort 180 Mile lange Land, der ligger nordenfor Trondhjem, Folk sørpaa forstaar med Nordland. Med andre Ord i Længde-Utstrækning to Trediedele av det hele Land, i Flateindhold henved Halvdelen.

For os heroppe er dette Begrep temmelig misvisende, idet vi skjelner skarpt mellem Nordland og Finmarken paa den ene Side og Nordland og Namdalen, endsige den øvrige Del av Nordre Trondhjem, paa den anden Side. Jeg skal imidlertid her holde mig til det sørpaa populære Begrep Nordland som omfattende Nordlands, Tromsø og Finmarkens Amter.

Hvilken Betydning har saa dette Nordland for det øvrige Land?

Saavidt jeg kan forstaa er ingen anden Landsdel i den Grad det hele øvrige Lands Marked som Nordland. Eller hvortil tror man de tre store Dampskibsselskaper Bergenske, Nordenfjeldske og Vesteraalske anvender sin Flaate av omkring 80 større og mindre Skibe, hvorav den overveiende Del trafikerer Nordland Aaret rundt; om ei til fra alle Kanter av det sydlige Norge, Dag efter Dag, ustanselig, tildels med flere Skibe daglig, at tilføre Nordland Varer av snart sagt enhver Art. — Gjennemsnitlig passerer daglig to av Selskapernes Skibe Kysten fra Trondhjem nordover. I Nordland kan alt omsættes, Raastoffe, Husflids- og Industrifabrikata, fra hver en Bygd, hver en By i det sydlige Norge. Foruten disse Selskapers Skibe, gaar der et Utal av andre Damp- og Seilskibe i Fragtfart heroppe med Gods sydfra. Det er nærsagt et Problem for alle Sør- og Nordlændinger, der ser denne kolossale og stadig økende Varemængde passere nordover, hvordan alt kan omsættes og anvendes, selv om man vet, at mangen Landhandler heroppe har større Omsætning end mangen saakaldt Grossist sydpaa. — Faktum er, at saa sker, idet Kravet om nye Ladaninger aldrig stanser, tvertimot, Varepartier ligger i de større Byer jevnlig igjen fra Skib til Skib, fordi der er Mængel paa Skibsrum.

Og denne Flaate av Skibe gaar ikke tom sydover, den tar med sig tilbage Utbyttet av de store Torske-, Sei- og Sildefiskerier, den store Vildt- og Ferskfiskeksport. — Av hvilken Betydning denne Utførsel er for Landets Handelsbalance med Utlandet behøver ei paavises. I samme Retning virker de senere Aars store og mange Grubeforetagender heroppe. — En Mængde Folk fra Landets øvrige Egne skaffes Arbeide og Fortjeneste paa mangfoldige Vis her og paa sine Hjemsteder gjennem denne Nordlands vældige Import og Eksport. — Saaledes driver en Række, tildels meget betydelige Forretningsfolk, paa Strækningen Trondhjem til Stavanger betydelige Eksportforetagender heroppe.

Tilslut skal jeg nævne, at Nordland ogsaa med sit store Overskud av Kjød for Export til det øvrige Land, er paa God Vei til at bli et av Landets Forraadskamre.

Der kunde være mere at peke paa, men jeg tror, det anførte er nok til klart at demonstrere at neppe nogen anden Landsdel er av saa stor Betydning for det hele øvrige Land som Nordland, at neppe nogen anden Landsdel

(Forts. paa 4de Side)

La Follette syk.

VENNERNE FALDER FRA

"Vorherre fri mig for mine Venner, mine Fiender skal jeg selv klare", har Senator La Follette skjellig Grund til at utbryde i disse Dage. Senatorens Helbred har i de sidste Uker været mindre tilfredsstillende — det tar jo ogsaa en Jernhelbred til at klare de med en amerikansk Valgkamp forbundne Anstrængelser, og hans Venner blandt de progressive Republikaner begynde at frykte for at deres Kandidat ikke var stærk nok til at kjæmpe Striden tilende med den for Partiet og Saken forønskede Kraft. De trodde til og med, at La Follette ikke var stærk nok til selv at træffe en Avgjørelse, og bestemte sig til paa egen Haand at sætte igjennem sin Beslutning, men da gjorde de Regning uten Vært.

"Jeg akter paaingen Maate at trække mig tilbake", lot Senatoren bekjendtgjøre gjennem sin Sekretær, da han fik Greie paa, hvad der var igjære. Jeg er indtrængende anmodet av de mest fremskridtsvenlige Republikanere i Landet om at stille mig som deres Kandidat, og det Maal jeg for deres og Nationens Skyld har sat mig vil jeg kjæmpe fremover mot, u a n s e t Sygdom og andre Hindringer. Jeg k j æ m p e r for Principer, ikke for Personer, og ingen tilfældig Forandring i de ydre Omstændigheter kan gjøre noget fra eller til for den store Sak og de store Spørsmaal for hvilke jeg arbeider og vil arbeide. Med mindre Vedkommende — her sikter han til Roosevelt — offentlig og i Uttryk, som ikke kan misforstaaes, erklærer sig for en fremskridtsvenlig Folkeregjerings Principer, vil jeg ikk kunne arbeide under en saadan Mand."

Det er Roosevelt, som er Skyggen paa Væggen, det er ikke til at ta Feil av. Ikke før var La Follettes Erklæring offentliggjort før Medill McCormick, den bekjendte og indflydelsesrike Chicagomand og en av de ledende i Illenois Progressive Republican League utstedte et Oprop til Vælgerne i sin Stat, om at arbeide for en "solid" Roosevelt Delegation til den kommende Konvention i Chicago. Nu kommer det da an paa om Roosevelt vil ta aapent Standpunkt, gjør han det er det en Mulighet for at La Follette bøier sig for Opinionen i sit Partis Rækker og trækker sig tilbake, men vil ikke Roosevelt ut med Sproget vil La Follette med Næb og Klør forsøke at fravriste Konventionen den eftertraktede Nomination. Men han kommer maaske til at kjæmpe alene eller fulgt av kun nogle faa trofaste, ti en efter en forlater hans engang saa begeistrede Følgesvende ham for at vente paa "den Mand, Nationen forlanger," Theodore Roosevelt. Der er nok av dem, som i sin Tid erklærte sig for La Follette, tiltrods for at de igrunden foretrak Roosevelt, og om de tror at ha fundet ut, at Senatoren fra Wisconsin ikke kan vinde, samtidig som den anden er bragt alvorlig paa Tale benytter de Anledningen til at si Tak for sig.

DET KOLDE NORDEN.

Der hersker for Tiden en voldsom Kulde i nordlige Tyskland og Danmark. Østersjøen mellem Mecklenburg og Danmark er frosset til og Färgeforbindelsen Gedser-Warnermunde er foreløbig indstillet. Elben er opfyldt av Is, og de store Atlanterhavsdampere har vanskelig for at paa op til Hamburg. Wilhelmshaven er stængt av Isen og Kieler Fjorden er næsten ufremkommelig.

BARNESTREKER.

Mrs. Beulah Scarborough i Columbus, Kansas, søker Skildsmisse fra sin Mand, med hvem hun blev gift for to Aar siden. Egteskapet er en stor Misforstaaelse, uttalte den verdenserfarne Dame, som forleden fyldte 14 Skjærsommere. Hun var 12 Aar da hun paatog sig at styre Hus og Hjem for Mr. Scarborough, en moden Mand paa 17 Aar.

August Lindberg.

BEGEISTRET KRITIK.

Direktør August Lindbergs forestaaende Besøk i Tacoma omfattes med stor Interesse av de herboende Skandinaver, og en Mængde Billetter er allerede solgt underhaanden. Overalt i Amerika hvor den store Skuespiller, ofte kaldet Nordens Sir Henry Irving, har optraadt, er Aviserne fulde av Lovord over den store Kunstner, og Publikums Betagenhet vidner noksom om det geniale i hans Fremstilling. Saaledes skriver Minneapolis Dagl. Tidende:

"Det er næsten ufatteligt, at der paa denne Scene ikke var andet end et Bagtæppe, en Stol og en Pult med et Vandglas og Direktørens Bog — eller Bøger. Men Hr. Lindberg, Kunstneren, var der. Han rullede op for Tilskuerne det store Billede fra Strindberg "Mäster Olof" og bragte et mægtigt Pust fra Tider, da Reformationens første Brydninger gik som et Pintseveir over Sverige . . . Var denne Akt fra Strindbergs Drama, som et smukt udført i Detaljer fuldendt Maleri, blev Frødings "Skalden Wennebom" et af disse smaa Stykker af impressionistisk Malerkunst, hvis Farver virker saa rent betagende, at man hverken ser — eller bryder sig om at se Detaljerne . . . Tilslut kom "Per Gynt" — Aftenens store Nummer. Af Dramaets første Del spillede han det meste. Han slap ialfald ikke Traaden, saa man kunde følge Per helt fra Flugten over Gjendineggen og til han "farer mod Havet" — "og længer endda." Det var ikke bare Monologer, — det var fuldstændige Scener . . . . Det svenske Sprog klang, slig som Lindberg gav det, slet ikke fremmed, selv for dem, hos hvem Dramaets norske Tekst saa at sige er gaaet i Blodet . . . . Til Slutning udtalte Direktøren nogle smukke Ord fra Ibsen. Han lignede Dikterens Produktion med et Træ. Ibsens Dramaer var de Aarringer, der betegnede Nordens Vækst. Han talte med Varme om den Betydning Henrik Ibsen havde havt for hans egen kunstneriskeUdvikling."

DE TO NORSKE ATLANTERHAVS-SKIPPERE.

Som Førere av den norske Amerika-Linies to Skibe er ansat Kapteinerne Sam Hiortdahl og Kjeld Stub Irgens. Kaptein Hiortdahl er 39½ Aar gammel, og har i de sidste 15 Aar været ansat i det store japanske Dampskibsselskap Nippon Yusen Kaisha's Tjeneste. Under Krigen mellem Japan og Rusland indla Hiortdahl sig store Fortjenester av det Land, under hvis Flag han tjenestgjorde, og er i den Anledning dekoreret med en Række japanske Ordener og Medaljer. I 1910 førte Kaptein Hiortdahl Dampskibet Sado Maru, som gik i Passagerfart mellem Japan og Puget Sound, og vandt sig i den Tid mange Venner blandt Nordmændene her paa Kysten. Hiortdahl er en Søn av den bekjendte norske Videnskapsmand Professor Hiortdahl. Han er gift med Komponisten Ole Olsens Datter, Thora Hals Olsen.

Kaptein Irgens er født i 1879 og kom i 1896 ind paa Sjøkrigsskolen, hvor han gjennemgik den nederste Avdeling og første Klasse av øverste Avdeling. Men Stillingen som Officer i den norske Marine huet ikke den unge Sjømand, og han søkte derfor om Tilladelse til at bli fritat for Forpliktelse til at bli fast Officer. Efter i nogle Aar at ha faret som Styrmand, fik han Ansættelse som Kaptein og har senere ført store Lastebaater fra Bergen. For Tiden fører han Dampskibet Ellis.

En Hostepedemi gaar over Byen. Gamle og Unge er angrepet og særlig har Smaabarna det vondt, likesaa de gamle Mennesker. Foleys Honey and Tar Compound er et hurtigt, sikkert og paalideligt Middel mot alle Forkjølelser og Hoster. Indeholder ingen Opiater. Faaes i alle Apoteker.

Kristiania-Brev.

FRA EN TILFÆLDIG KORRESPONDENT.

Kristiania, 19de Jan. 1912.

Det er et Tidens Tegn at det norske Storting ikke fandt det Umaken værdt at ofre mer end et Par Timer paa Spørsmaalet om hvorvidt Kvinder bør gis Adgang til Embeder eller ei. Lothe, Representanten fra Bergen, sa med et hørligt Hjertesuk, at nu gik det strykende, nu gik det fykende, for strykende og for fykende mente han, men Sukket fandt ikke Gjenklang i de øvrige Tingmænds Hjerter, og i en, to, tre blev Døren slaat op og Norges Kvinder git Lov til at forsyne sig av det Matbjerg, som hittil har været forbeholdt det stærke Kjøn.

Indstillingen om Kvindens Adgang til Embeder blev behandlet i Odelstinget igaar, og Justitskomiteens Flertal, som i Overensstemmelse med den kongelige Proposition foreslog at Embederne som Statsraader, Prester, Gesanter og Konsuler, Officerer samt de Embeder som herefter oprettes under den utrykkelige Forudsætning at der i den alene skal kunne ansættes Mænd, skal være undtagen for den almindelige Regel, ellers skal Kvinderne i enhver Henseender staa paa like Fot med Mændene. To Medlemmer av Komiteen, Liestøl og Grindland, havde forbeholdt sig at opta Forslag om Kvindernes Adgang til geistlige Embeder, og det var særlig om dette Punkt at Diskussionen, som forøvrig var sjelden tam og blottet for Fyrværkeri, kom til at dreie sig. Opinionen, Folkemeningen og hvad den vilde si, var den røde Traad, som gik gjennem Debatten, og Frygten for at gjøre det allerede nu indviklede Kirkespørsmaal end mere floket, bragte Flertallet til at motsætte sig Kvindernes Adgang til geistlige Stillinger. Hagerup Bull uttalte at skulde han følge sin personlige Sympathi vilde han aapne Kvinderne Adgang til alle Embeder, men det vilde være at kaste en Brandfakkel ut i vort Folk, hvis Stortinget gav dem Ret til at bli Prester. Men Dommere kunde de gjerne bli, ti han kjendte Kvinder, som var vel saa objektive som nogen Mand og fuldt skikket for en Dommerstilling. Hertil svarede Sælen, at med Hensyn til Dommer- og Presteembeder, var Forskjellen mellem dem den, at om en Kvinde ansattes som Prest saa havde Menigheten frit Valg enten den vilde høre hende eller ikke, men blir en Kvinde Sorenskriver saa maa man la sin Sak paadømme av hende enten man har Tillid til hende eller ikke.

W. Konow (Hedemarken) var enig med Bjørnson, naar denne i sin Tid fremholdt at Kvinderne netop er godt skikket til at være Dommere, fordi deres Retfærdighetsfølelse er mere utpræget end Mændenes. Hvad de kirkelige Stillinger angik, hvorledes skal man saa faa det gjennemført, at ogsaa disse aapnes for Kvinderne, naar man bestandig rykker tilbake og er räd for at trodse Opinionen? Og denne Kirkestriden er det vel heller ikke saa farlig med, man brænder ialfald ikke paa Baal, og det er i fredelige Former, paa Diskussionsmøter at Kampen foregaar. Oddm. Vik vilde at Kvinder uten Forbehold skal ha samme Adgang som Mænd til Statens Embeder, og i sin Begrundelse herav mindet han om Jeanne d'Arc, som han mente havde bevist at der intet er til Hinder for, at Kvinder kunde bli Løitnanter, Generaler eller endog Generalkrigskommissærer.

Dette var myntet paa Bratlie, vor egen Generalkrigskommissær, som svarte, at det kunde bli leit for en kvindelig Generalkrigskommissær, naar hun maatte være tilstede ved Sessioner, hvor de unge Mandskaper lægeundersøkes. Hertil bemærkede Vik, at det vilde være like galt om en Kvinde i Egenskap af Distriktslæge skulde være tilstede ved disse Sessioner. Da lo Stortinget. Viks Forslag blev forkastet med 60 mot 28 Stemmer, hvorefter Liestøls Forslag om at stryke Undtagelsesbestemmelsen om at Kvinder skal väre udelukket fra geistlige Embeder i Statskirken blev forkastet.

Saalangt er altsaa Kvinderne kommet dennegang. Om ikke længe vil den Bom, som stænger Veien til Prækestolen for dem bli tat væk og naar den evige Fred blir proklameret falder de militære Embeder bort av sig selv. Og en Kvinde som Gesandt ved en regjerende Dronnings Hof synes ikke nogen Uhyrlighet, vi oplever rarere Ting hver Dag.

Mange Anklagede.

KRIGEN MELLEM ARBEIDSGIVERNE OG DYNAMITMÆNDENE.

Mellem 30 og 40 høitstaaende Mænd inden Arbeiderunionerne, som av Regjeringen holdes ansvarlige for de over 100 Explosioner, som i Aarene 1905 til 1911 ødela Eiendomme til umaadelige Værdier og dræbte Mængder av uskyldige Mennesker, blev i Tirsdags sigtet som Medskyldige i disse Forbrydelser av Stor-Juryen i Indianapolis. Arrestordrer er utstet, og samtlige Anklagede vil paa en og same Dag bli sat fast, men foreløbig holdes denne Dag hemmelig for at undgaa formegen Offentlighet. Den 12te Mars kommer Saken fore i Retten i Indianapolis, men før den Tid vil de Sigtede git Anledning til at stille Kaution, som siges tilsammen at beløpe sig til over $300,000.

Det var i Oktober at District Attorney Miller begyndte sine Efterforskninger, og da han mente at ha samlet Beviser nok til at fælde de Mistænkte, blev Stor-Juryen sammenkaldt Som Hovedvidne optraadte McNamara Brødrenes forhenværende Redskap og høire Haand, McManigal, og paa hans Prov som blev bestyrket av fundne Dokumenter og Regnskaper, er Anklagen bygget. Det siges, at disse Papirer, som beslaglagdes samtidig som J. J. McNamara blev arresteret, viser hvorfra de $,1000 Maaneden kom som officielt gik til "Organisations-Arbeider", men som i Virkeligheten hver Cent blev utbetalt til dem, der førte Krigen mot de Kontraktører, som holdt paa "the open shop". Frank M. Ryan, President for the International Association of Bridge and Structural Iron Workers hævder, at han intet Kjendskap havde til hvad Pengene blev brugt til, og at McNamara handlet fuldstændig paa egen Haand, da han organiserte sit "Dynamit-Arbeidslag" Heller ikke Hockin, som efterfulgte McNamara i Stillingen som Foreningens Sekretær og Skatmester, vil kjende til hvad hans Forgjænger foretog sig.

Det var Sommeren 1905 at den første Explosion fandt Sted og helt til Oktober 1911, da man opdaget Dynamit under en Jernbanebro i Californien, hvorover Presidentens Tog skulde gaa, fulgte da Slag i Slag. I Mai 1906 blev the Erectors Association grundet, en Sammenslutning av Arbeidsgivere som ikke vilde bøie sig for Fagforeningerne, men holder paa det aapne Værksted. Siden da har Kampen paagaaet mellem de professionelle Dynamitmænd og Arbeidsgiverne, som har lagt ut umaadelige Summer og ikke spart nogen Anstrængelse for at ramme de Skyldige. Nu mener Foreningen at den har naaet sit Maal, — i ethvert Fald er der nu sat en Stopper for det ødelæggende Härværk.

HERMAN BANG DØD.

Den kjendte danske Dikter og Theatermand Herman Bang er avgaat ved Døden i Ogden City, Utha. Han var paa Veien til San Francisco, da han ombord i Toget blev rammet av et Slagtilfælde, som tok hans Liv. Herman Bang var en Persomlighet, saavel som Kunstner som Menneske, og uten at hans Produktion egentlig kan siges at ha sat dype Mærker i dansk Aandsliv og Literatur, vil hans Navn sent glemmes i de skandinaviske Lande.

J. Grotheim, Contractor and Builder, 1624 O St. Phone Main 6912.

Norge.

Stortingsmand Amundsen har meldt sig ut av det frisindede Venstre.

Skræddersvendene i Bergen har opsagt sin Tarif som utløper 15. April. Det er over 100 Svende og 22 Mestre i Bergen.

Det norske Dampskib "Haugesund" i Ballast er grundstødt i Nærheden av Burnt Stone. Der staar ikke Vand i Skibet.

Frk. Bolette Sontum er avreist til Amerika for at overtage en Stilling som Bibliothekar ved Hovedbibliotheket i Pittsburg, Pa.

Kand. jur. Johan Støp, tidligere Konsulatsekretær i London, er efter længere Tids Sykelighet avgaat ved Døden, 45 Aar gammel.

Kristiania Folkebank. Som Hovedkasserer efter Hr. Fritzner, der ved Aarsskiftet fratraadte med Pension, er ansat Bankens Hovedbogholderassistent Arvid Døhli.

Hartmann & Pein i Kristianssand, har kjøpt en Forretningsgaard der i Byen til Installering av en Uldvarefabrik. Foreløbig skal Fabriken beskjæftige 50 Arbeidere.

I Sollien, hvor der er ca. 400 Indbyggere, findes ikke mindre end 30 mellem 70 og 90 Aar. Sidste Aar er i hele Bygden forekommet kun et Dødsfald, men 12 Fødsler.

Stationsbygningen paa Stoppestedet Kopperaaen — Merakerbanens siste Station før Riksgrænsen — nedbrændte totalt forleden. Hvorledes Ilden er opstaat vites endnu ikke.

Fader og Søn druknet. Fisker Kristian Thommesen fra Vardø druknede med sin otteaars, eneste Søn ud for Vardø forleden, idet en Sjø fyldte Baaden. Hjelp kunde ikke ydes i det oprørte Hav.

I Stenshavn paa Søndhordland skal det oprettes en ny Hermetikfabrik. Den er beregnet paa Nedlægning av Fiskerogn, Krabbe og Fiskehermetik. Fabriken eies av Kjøbmand Kavli i Bergen.

Sarpsborgs Formandskap foreslaar bevilget 200,000 Kroner til Aktietegning i en Jernbane fra Aremark til Gautestad Station paa Betingelse av, at Banen kommer i Forbindelse med Stora Lee og faar Sidelinje til Ørje.

Omkommet. Den tyveaarige Henrik Asbjørnsen Sekse fra Ullensvang er omkommet paa Fjorden ved Børve i Hardanger. Baaden, han benyttet, er gjenfundet, men av Gutten er der intet Spor. Ingen saa, hvordan Ulykken hændte.

En Tjenestegut forsøgte i Midten av November sidstleden at dræbe sin Kjæreste med en Barberkniv i Fjøset paa Gaarden Enger i Fet. Statsadvokaterne i Oslo har nu beordret aabnet retslig Forundersøgelse i Sagen ved Nedre Romerikes Forhørsret.

De mindre Hermetikfabrikanter i Stavanger, som undertiden har vanskelig for at kjøpe Raamateriale i store Partier, har nu i et Antal av 20 sluttet sig sammen i et Fælleslag for Indkjøp av Brisling. Det nye Selskap faar Navn av Brislingkompaniet.

Bergens Formandskap foreslaar bevilget 17,000 Kr. til en Tandklinik for Skolebarn i Bergen. Man finder, at denne Tandlægebehandling ikke som andetsteds bør indskrænkes til Folkeskolen; men ogsaa komme de andre Skoler tilgode.

Ifølge Meddelelse til Rederiet er Einar Mathiesen, Søn av Bankkasserer Mathiesen, Tromsø, faldt ned fra Riggen paa Jernbark "Activ" av Sandefjord og omkommet. Skibet var paa Reise fra Australien til England. Einar Mathiesen blev bare 17 Aar gammel.

Fra Mandal meldes at Adolf Stiansen og Hans Hansen, begge fra Stutvig ved Lindesnes, er druknede under Fisket. Stiansen var i 30 Aars Alderen og Hansen i 50 Aars Alderen. Begge var gifte og efterlader sig Børn.

Julepengene fra Amerika er mindre iaar end ifjor i Trondhjem, meddeler "Thjms. Adr.", idet der i sidste December Maaned kom Kr. 79,893 fordelt paa 1,358 Anvisninger mod ifjor 88,-554 fordelt paa 1,314 Anvisninger.

"Det norske gjensidige Skogbrandsforsikringsselskap" har nu begyndt at tegne Forsikring mot Skogbrand, og den skogeiende Stand stiller sig meget forstaaelsesfuld. Der er ansat Agenter til at virke for Saken rundt om i Bygderne.

Til det nystiftede Vestfinmarkens Dampskibsselskap opføres av Regjeringen et Stats- og Postbidrag paa tilsammen 60,000 Kroner for kommende Termin for Overtagelse av Lokalruten Skjærvaag—Hammerfest fra 1. Juli, 1912.

Hovedbygningen paa Gaarden Rølles i Sande, tilhørende Jørgen Bjørge, nedbrændte totalt forleden Nat. Ilden opstod i et Kvistværelse, antagelig ved Gnister fra Ovnen. Huset og det meste av Indboet var assurert. Uthusene blev reddet, idet Vinden stod fra dem.

Efter en Opgave i Bladet "Valdres" har de forskjellige Tamrenselskaper i Vang og østre Slidre nu før Jul nedslagtet ialt 2,300 Ren. Regner man, at hver Ren repræsenterer en Værdi av 40 Kr. skulde denne Nedslagtning ha skaffet samtlige Selskaper en Bruttoindtægt av 92,000 Kroner.

1 Million til Tæringssanatorier. Regjeringen opfører paa sit Budgetforslag 1 Million Kr. til Bygning av Tuberkulosesanatorier. Justitsdepartementet havde foreslaaet 1.5 Million Kroner. Men av budgetmæssige Hensyn har man maattet nedsætte Bevilgningen til det ovenfor nævnte Beløb.

Forsøk med Sukkerroer. Stavanger, 13. Januar. Paa Landbruksmøtet iaften var Konsul Bjelland tilstede og stillet 5,000 Kroner til Disposition til forberedende Forsøk med Sukkerroer, efter at Hr. Brandt hadde holdt Foredrag om Roedyrkning og Oprettelse av en Sukkerfabrik paa Jæren.

Ryper og Syrenknopper samtidig paa disse Kanter av Landet hører visselig til Sjeldenhederne, skriver "Jarlsberg og Larviks Amtst." I Begyndelsen av det nye Aar kunde man imidlertid iagttage Bladknopper paa Syrentræer i en Have her i Byen, og store Rypeflokker har man allerede længe stødt paa strax udenfor Byen.

Overretssagfører Andreas Norland i Ekersund er avgaat ved Døden efter faa Dages Sykeleie. I 1908—1911 var han Byens Viceordfører og fra 1898 Formandskapssekretær. Desuten var han Direktør i Ekersunds Fayancefabrik samt Formand i Direktionen for Ekersunds og Dalenes Privatbank, som stiftedes væsentlig efter hans Initiativ.

Fredrikstad blev den 15de Januar hjemsøkt av en voldsom Ildebrand, som anrettet betydelig Skade i Industristrøkene langs Glommens Østside. Paa Arthur Mathiesens Bruk brændte Hovleriet, en nyopført Kassefabrik samt en Mængde hovlede Materialer til store Værdier. Endvidere strøk Narnte Teglværk med, samt en Del Privathuser, ligesom Cappjons Trælasttomter blev beskadiget. En ældre Arbeider, som opholdt sig i Mathiesens Høvleri, indebrændte. Skaden andrar til mindst 500,000 Kroner.

Den anden Ulykke hændte ved Gravdalsvandet, hvor en 17 Aars Pige ogsaa faldt i Isen. Hun blev i ti Minuter holdt oppe av en av Bergens dygtigste Svømmere, som havde gaaet paa Skøiter sammen med hende. Men saa fik han Krampe og maatte slippe hende. Liget blev efter ihærdig Sokning fundet.

Fra Bergen meldes: To stygge Ulykker er indtruffet i Nærheden av Bergen. Paa Tvetevandet gik tre Gutter i Alderen fra 13 til 19 Aar gjennem Isen ved Halvtitiden en Aften. Der var kun en 9 Aar gammel Gut tilstede, og han var saa forvirret, at han ikke kunde hjelpe. De Forulykkedes Lig blev fundet Dagen efter Ulykken.

Infanterikaptein Nils Aas i Lier, som nylig er avgaaet ved Døden, har ifølge sit Testamente skjænket sin Formue med Undtagelse av et Par mindre Beløb til et Legat, som skal bære hans Forældres Navn og anvendes til Jordbrugets og dets Binæringers Opkomst og Fremgang i Buskeruds Amt. Formuen beløper sig til over en Million Kroner.

Kontrakten mellem det offentlige og Wathne i Stavanger om Underhold av den statsunderstøttede Islandsrute utløper 30. Juni 1912. Rederiet har tilbudt at utvide Ruten mot et Tillæg i Statsbidraget av 5,000 Kroner aarlig. Det vil senere bli fremsat Proposition om Kontraktsfornyelsen, men i Budgetforelægget er kun opført det nuværende Bidrag 10,000 Kroner.

Selskabet "Havedyrkningens Venner"s Forsøgsstation i Asker viste sidste Sommer et meget godt Resultat trods den slemme Tørke. Resultatet vil blive meddelt paa et Møde næste Maaned, hvor bl. a. Landbrugskomiteens Medlemmer tænkes indbudt. Det økonomiske Udbytte av Forsøgsfeltet, som omfatter 17 Maal, var saa godt, at Bruttoindtægten blev 2,500 Kr. Selskabets Forsøgsleder er Havebrugskandidat K. Weydahl.

Utenriksdepartementet har utarbeidet en Plan for Utvikling av Diplomatiet og Konsulalvæsenet, efter hvilken der vil bli oprettet et fastlønnet Konsulat i San Francisco naar Panamakanalen blir aapnet. Der skal ogsaa ansættes Kancellister ved de forskjellige Legationer, saaledes i Washington, D. C., og Lønnen for disse Herrer med den fine Titel er sat til 3,000 Kroner Aaret — 67 Dollars Maaneden.

Besværlig Praxis. Da Kommunelæge Frenning engang i Høst skulde tilse en Difteripatient i Hølen, vilde en Kone, som passede Patienten, negte Doktoren Adgang til denne. Doktoren søgte at skyve Konen tilside, og herunder slog hun med knytet Næve til Doktoren i Ansigtet, saa hans Briller splintredes og Blodet randt. For dette Forhold blev Konen av Politimesteren i Follo forelagt en Bod paa 50 Kr., som hun negtede at vedtage. Sagen blev derpaa indbragt for Follo Meddomsret, som idømte Konen en Bod paa 50 Kr., subsidiært 15 Dages Fængsel. Hun negtede at vedtage Dommen, som hun begjærede indbragt for Lagmandsret.

Nye Legationshuse for Norge. Udenrigsdepartementet paapeger i Bilag til sit Budgetforslag, at de Steder, hvor Legationshus særlig vil tiltrænges, er Stockholm og Washington samt i Tilfælde Peking. Efter Udenrigsdepartementets nuværende Chefs Opfatning er Stockholm det Sted, som først bør komme i Betragtning ved Indkjøb av Legationshuse. Hvad Washington angaar, er det Departementet bekjendt, at det under de derværende Forhold er forbundet med de største Vanskeligheder at finde Bolig, som samtidig staar i rimeligt Forhold til en norsk Ministers Stilling og til den til Ministeren bevilgede Løn. Sterke Grunde taler for, at Indkjøb av Legationshus vil være den rationelle Løsning av disse Vanskeligheder.

Tønset, 13. Januar. Paa Tønset er det igaar og idag holdt et Møte av Landbruksinteresserte. Stevnet har været overordentlig godt besøkt. Igaar var 500 Mennesker tilstede, idag mødte over 700. Direktør Hirsch har holdt tre Foredrag, to om Fjeldet og et om Midler mot Tørke. Arne Garborg holdt Foredrag om Folkestyre og Partistyre. Alle Foredrag vakte stor Interesse; Møtet var vellykket i alle Henseender.

I det kjendte Kragerøfirma H. B. Biørn har en gammel Hædersmand M. Andersen arbeidet uavbrutt i over 70 Aar, da han for etpar Dage siden tok Avsked. Han er snart 94 Aar og begyndte som ung Sjømand, førte i mange Aar et av Firmaets Skibe og har de siste 30 Aar været paa Kontoret. Hans overordnede har kun Ros for den Pligtfølelse og Duelighet hvormed han i alle disse mange Aar altid har passet sit Arbeide.

Til Firmaregisteret for Kristiania er anmeldt, at Avviklingen av "Den norske Discontobank, Aktieselskab i Likvidation"s Administrationsbo nu er avsluttet. Herved er der sat endelig Punktum for en av de bedrøveligste Affærer fra Krisearet 1899. Den samlede Gjeld til Hovedkreditorerne udgjorde 2,800,000 Kr., og den samlede udbetalte Dividende til disse er ca. 45 pCt. De private Kreditorer har, som bekjendt, faaet fuld Dækning.

90 Aar fyldte forleden Larviks ældste Skibsfører Hans Koch-Jensen. Han har boet i Larvik i mange Aar. Han er aands- og legemsfrisk, læser sine Aviser og behøver ikke engang Briller og følger med i Dagens Begivenheder. Koch-Jensen har ført en Række Skibe i sit lange Sjømandsliv og var bl. a. med paa den første Emigrantfart med norske Seilskibe over til Amerika de to første Ture, en Gang som Skipper og en Gang som Styrmand.

Hovedbygningen og Bryggerhusbygningen paa Ritmester Bruns Gaard Tangen ved Leangbugten i Asker nedbrændte totalt forleden Morgen. Ilden opstod ved 5-Tiden i 2. Etage, som fortiden var ubebodd, og Beboerne fik kun Tid til at redde sig med det nødvendigste paa sig. Ritmesteren fik reddet endel av Tjenestearkivet, men ellers omtrent intet. Bygningerne var assurert i Akershus Brandassuranceforening for 10,600 Kroner, Indboet i "Lier." Aarsaken til Ildens Opkomst er ukjendt.

Keiser Wilhelms Fridtjofsstatue i Sogn. Der vil med det første blive gaaet i Gang med Opførelsen av Fundamentet til Fridtjofsstatuen paa Vangsnes i Sogn. Ingeniør S. Hertzberg har av det keiserlige Civilkabinet i Berlin faaet i Opdrag at udføre Arbeidet. Fundamentet skal være færdigt den 1ste Mai 1913. Det placeres paa en 4 Meter høi Gravhaug. Selve Fundamentet bliver 10.5 Meter høit og har et Grundareal av 36 Kvadratmeter. Som bekjendt agter Keiseren at avsløre Mindesmerket Sommeren 1913 under sin 25de Norgesreise.

Et sørgeligt Ulykkestilfælde indtraf nylig i Bergen, idet en ung medicinsk Student Peter Mohn blev dræbt ved Vaadeskud, beretter "Berg. Tid." Han skulde pudse sin Revolver og bad sin Mor om en Klud til den Brug. Han fik Kluden med Advarsel om at være forsigtig under Pudsningen. Revolveren var nemlig ladet. Den Forulykkede tog ud Patronerne i Magasinet, men maa have overset, at der blev siddende en Patron tilbage, og under Pudsningen av Avtrækmekanismen smaldt Skuddet av og Peter Mohn blev truffet i Hjertet. Han døde øieblikkelig. Avdøde P. Mohns Far er en av Kjøbmændene Mohn i Bergen.

Sandflugt paa Jæderen. Fra Stavanger telegraferes den 16de Jan. Sydøststormen, som har vedvaret i flere Dage hernede, har havt uheldige Følger for Bønderne paa Hodne paa Jæderen. Orrevandet derude er nemlig sænket, saaledes at store Strækninger er tørlagt. Disse bestaar for det meste av bare Sand. I Kulden er Sanden bleven tør som Knusk, og Stormen har særlig igaar faaet Magt over Sanden, hvirvlet vældige Masser i Veiret og ført den langt udover Markerne omkring. Tusindvis av Læs Sand er spredt udover de dyrkede Marker. Veiene er her og der ganske blokeret, og Bygdeveien paa et enkelt Sted helt spærret av Sanden, der ligger som vældige Snefonner langs Veikanten og ved Gjærderne. Der vil nu fra de Interesseredes Side blive truffet retslige Foranstaltninger i Anledning av den Skade, som Sandflugten har foraarsaget paa Gaardene.

Norsk Tone-Kunstner-Samfund er stiftet av Eyvind Alnæs, Arve Arvesen, Chr. Cappelen, Fr. Backer-Grøndahl, Johs. Haarklou, Johan Halvorsen, Iver Holter, Th. Lammers, Gustav Fr. Lange, Karl Nissen, Ole Olsen, Halvdan Rode, Gerhard Schelderup og Chr. Sinding. Samfundets Opgave er at værne om norsk Tonekunst og knytte dens Kunstnere sammen.

Hvalfangsten. Efter de fra Syd-Georgia indløpne Telegrammer at dømme tegner Sæsonen der overvættes godt. Allerede i Midten av December hadde vore forskjellige norske Selskaper dernede 5—6,000 Fat Olje og ved Aarsskiftet er dette Tal øket til omkring 9,000 Fat. Dette betyr, at Kokerierne har levert omtrent Maksimumsproduktion utover hele Tiden. Det har altsaa været Hval i Overflødighet. Ved Syd-Georgia pleier der hvert Aar være en Tid, da Hvalen forekommer mere sparsomt. Denne Tid kan indtræffe i November—December eller senere. Iaar har der altsaa været meget Hval fra Vaaren av, og man maa derfor være forberedt paa en magrere Periode ut paa Sommeren.

At være Prestefamilie paa Ørlandet maa ikke være hyggeligt. Sognepresten anfører, at Hovedbygningen er saa raadden, at Bordklædningen paa Nordsiden knapt hænger paa; det regner ned fra Tag og ind gjennem Vægge, og den er saa trækfuld, at det i de fleste Værelser er vanskeligt at faa det nogenlunde varmt i det stormfulde Høst- og Vinterveir; navnlig er dette Tilfældet paa Kontoret, hvor det Høst og Vinter jevnlig blæser slig ind, at det omtrent er umuligt at være der. Det er muligt — tilføier Sognepresten — at der er Hovedbygninger paa andre Prestegaarde, som er i ligesaa daarlig Forfatning som Ørlandets, men der er vel faa, udenfor Finmarken kanske ingen, som ligger i en saa veirhaard Egn, hvor Storm fra Hav og fra Land jevnlig avløser hinanden Høst og Vinter.

Det meldes, at Bryde & Dahls Hvalfangerselskap dernede har 2,000 Fat Olje. Dette Selskap kom paa Grund av Lockouten meget sent avsted og ligger altsaa ved Aarsskiftet omkring 6—7,000 Fat efter de øvrige likestillede Selskaper. Da denne Fangstmængde repræsenteerr en Værdi av 350 a 400,000 Kroner vil man forstaa hvilken uhyre Rolle Arbeidsstansningen i Sommer spillet for Fangstselskaperne.

Ved de forskjellige Verksteder — specielt ved Framnes — paagaar for Tiden en livlig Utrustning av flytende Kokerier til Afrika og Australien. Likeledes er en hel Flaate av nye Fangstbaater under Bygning — mest ved Kristianiaverkstederne. Allerede i Februar avgaar de første Fartøier til Fangst paa Australien, idet Chr. Nielsens flytende Kokeri "Vasco de Gama" (Larvik) da vil avgaa med sine Fangstbaater til dette Felt.

Svolvær, 13. Januar. Dampskibet "Røst," tilhørende Vesteraalens Dampskibsselskap, er imorges ved 5-Tiden grundstødt og sunket ved Mortsund i Lofoten. Skibet, som gik i Lokalrute til Vestlofoten, stødte i Regntykke paa Grunden "Dyna" ved Indløpet til Mortsund, sammesteds, hvor Bergenske Dampskibsselskaps "Olaf Tryvason" grundstødte ifjor. Passagererne, deriblandt en Masse Fiskere paa Vei til Lofotfisket, og Mandskapet, blev i største Hast reddet iland: de fleste mistet alt sit Tøi, og av Posten lykkedes det bare at redde Bankoen. Her har den siste Tid været Uveir og Storm, saa ingen Fiskere er kommet sig paa Sjøen, og om Utsigterne for Fisket kan intet sies. Opsynet trær i Kraft den 16. Januar.

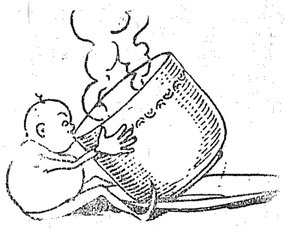
Følg mit Exempel og drik
Rogers Speciel 35c Kaffe.

Scandinavian American Bank
Scandinavian American Bank Building
Hjornet af 11te og Pacific Avenue.
Konservativ. 4 Procent Renter. Sol
Aaben Lørdag Aften.

Giv din Hustru en Chance
Hvis du har vanskelig for at spare, gi Pengene til din Hustru og la hende ta Vare paa dine Midler. Men foreslaa samtidig at hun bringer dem til denne Bank saa de kan trække Rente. Vi anbefaler at have to Konti, den ene, hvorfra de maanedlige Regninger kan betales, og den anden, en Sparebankkonto, hvor Overskuddet kan anbringes og trække 4 Procent Rente,
Skal du begynde egen Forretning?
Det tar Arbeide, Dispositionsevner, Utholdenhed og Fremsyn til at skabe en heldig Forretningskarriere.
Men alle disse Egenskaber er som Damp uden Maskine, medmindre du har Kapital til at hjælpe dig frem. Man kan enteu skaffe sig denne Kapital ved at spare ihærdig og anbringe sine Midler klogt; eller ved at sikre sig den nødvendige Kredit i en god Bank.
Denne Bank tilbyr sin Assistance, hvilken Maate du maatte foretrække at benytte. Kom ind og tal med os om det.
Puget Sound Savings Bank,
1201 Pacific Ave., Tacoma, Wash.

THE BANK OF CALIFORNIA
NATIONAL ASSOCIATION
Tacoma, San Francisco, Seattle, Portland.
Kapital og Overskud $15,000,000
Almindelig Bankforretning og Foreign Exchange Forretning udføres.
Sparebank-Indskud tillægges 4 pCt, Rente hver 6te Maaned
Tacoma-Afdelingen 1302 Pacific Ave.
S. M. JACKSON, Manager — E. J. COOPER, Asst. Manager.

BERNHARD L. MOHN, ALWIN L. SWANSON
ABSTRACTS
Tacoma Title Company of Tacoma.
Phone. Home A-2182 Main 2194
915-917 Fidelity Building.

22 Aars Erfaring som Tilskjærer
GUSTAVE PAHRSON,
HERRESKRÆDDER.
California Building, 1115 Commerce St. Tacoma, Wash,

HENRY MOHR HARDWARE CO.
Krudt. Haveredskaber, Kjøkkentøi, Bord Service, Lygter. Gutters Vogne m. m.
Telefon 134. 1141-1143 C Street.

Bedste 5c Cigarer i Verden
State Seal Cigar 5c
Little Duke " 5c
Olympic Cigar 10c.
faaes alle Steder i Nordvesten, hvor gode Cigarer sælges.
De er Union-Cigarer, fabrikeret af hvide Mennesker for hvide Mennesker.
BEN HAVERKAMP, Fabrikant, Tacoma, Wash.

"Manden fra Missouri",
Har DU forsøgt hvor stærke
Day's Big Five
Overalls og Skjorter er?
En Prøve vil overbevise dig.

Hvad spørger man Groceren efter, naar man vil ha
Bedste Sort Mel?
"Drifted Snow"
Er Navnet.
Alle Kolonialhandlere sælger det. Forlang at faa det

KVALITET KVALITET
Pyramid Flour
Er mere værd end Guld, det opholder LIVET.
KVALITET KVALITET

C. SATHER
Norsk Kolonialforretning.
Alle Slags norske Varer.
Tel.: Main 9596
3522 McKinley Ave., Tacoma.

The National Bank of Commerce
af Tacoma, Wn.
Depositary for De Forenede Stater, Staten Washington, Pierce County, og Byen Tacoma.
Capital, $200,000.00.
Overskud, $450,000.00.
Spare-Afdeling.
CHESTER THORNE, President,
A. F. ALBERTSON, Vice-President.
EUGENE T. WILSON, Vice-President.
FREDERICK A. RICE, Cashier,
DELBERT A. YOUNG, Asst. Cashier,

Dr. E. A. Trommald
Skandinavisk Læge.
Øie, Øre. Næse Hals,
samt almindelig Kontor Praksis.
Kontortid 10—12 og 2—4.30
Søndage 10—12.
Lørdag Aften fra 7-8; andreAftener efter Aftale.
Øine undersøges for Briller.
200 Bank Calif. Bldg. Cor. 13 & Pac
Telephone Main 9275.

Dr. C. Quevli
1618-1620 Nat. Realty Bldg
(Skyskraberen)
Øre, Næse, Hals og Bryst.
Kontortid fra Kl. 1 til 5 og Mandag, Onsdag og Lørdag Aften fra Kl. 1—5 og 7—8.

Dr. Charles R. McCreery
1101½ Tacoma Avenue South.
Kontortid:
10—12 Formiddag, 2—4 Efterm., 7—8 Aften.
Telefon: Kontor: Main 7226 og A 4226.
Residen: Main 4695 og A 1763.

Dr. Evan Hyslin
Norsk Læge
Kontor 1201 Fidelity Building.
Kontortid 11 til 12 og 2 til 4.
Phone Main 400 A-4001
Resi. 3601 McKinley Ave Phone M. 935

Kontortid: 2 til 4 Efterm.
Søndag og Aften efter Aftale.
Dr. J. L. Rynning
French Block,
Hjørnet af 13de og Pacific Avenue.
Telefon { Kontor: Main 7471
Residence: Main 7866 J1
TACOMA, WASH.

Kontor 329 Provident Bldg — So. Tacoma 5243 Union Ave
Phones: Sunset 405, Home A-4405 — Home B-1201
1til 4 Eft. 9—12 Form. 5—6 Eft.
Dr. E. L. Carlsen
RESIDENCE PHONE M. 5768 — Tacoma, Wash.

DR. JOSEPH F. GRIGGS
7de Etage.
NATIONAL REALTY BLDG.
(Skyskraperen).
Kontortid 1—5 Eftermiddag
Tel.: { Kontor Main 6707
Privatbolig: Main 5582.

Dr. J. R. Brown,
Skandinavisk Læge.
French Block,
Hjørnet af 13de og Pacific Ave.
Kontortid: 11—1 og 2—4. Søndag 12—1
Onsdag og Lørdag 7—8.
Begge Telefoner.

DR A. P. JOHNSON,
Norsk Læge.
Komtor: 213-214 Provident Bldg.
Kontor-Telefon; Main 1957. Home A-3289.
Res.-Tel: Main 7563. Home A-3145.
Bopæl; 612 So. M Street.

Dr. Petersen-Dana
Pantages Theatre Bldg., 910 Pac. Ave.
Kontortid: 11 til 12 Fmd., 2 til 4 Efmd. 7 til 8 Aften. Søndagene fra 12 til 1.
Telefon: Kontor: Main 3378 og A 3378.
Hjem: Main 877 og A 1877.

Dr. James A. LaGasa
Kvindesygdomme og Kirurgi.
Genito-Urinary deseases.
Kontortid 2—4, 7—8
301-303 National Realty Building.

Dr. J. W. Cline
Læge og Kirurg.
Hj. Morton og McKinley Ave
Timer 1—5 og 7—8 Aften,
Begge Telefoner,

Dr. IVAN P. BALABANOFF.
Øie, Øre, Næse, Hals.
Fidelity Building, Tacoma, Wash.

Dr. A. J. GUSTAVESON,
Tandlæge,
Crown & Bridgework
Berlin Bldg. Hj. 11te og Pacific Ave
TACOMA, WASH.

Slaydens Balsam
Lunge Balsam
Bonney Pharmacy 902 PacificAve

Phones Main 412 A-4412
Hoska--Buckley--King--Co.
Begravelses-Direktører.
730-732 St. Helens Ave. Tacoma, Wn

C. C. Mellinger Co.
Begravelsesdirektører.
Telephones Main 251 Home A 1251
510 So. Tacoma Ave., Tacoma Wn.
Norsk og Tysk tales.
Kapellet er udstyret som et Hjem.

Lyse, rene Værelser, Murbygning, Centralt beliggende Rimelige Priser
Tourist Hotel
N. P. Loveall, Eier
1011—1013 Pacific Avenue, Tacoma.

Skaarede Blomster Blomsterstykker
A. A. Hinz, Gartner
Gartneri, Hjørnet af K & 7th.
Telefon: Main 2655. Home A2655

J. A. SORLEY,
Norsk Sagfører.
811—312 Bank of California Buldg.
Phones A-2714 Main 6769

H. P. Burdick. G. Dowe McQuesten (Notary Public)
BURDICK & McQUESTEN
Attorneys
Udlaaner Penge.
Telefon Main 7358 — 1117 Natl. Realty Blg. Tacoma, Wash.

Phone Main 8818.
C. O. GUNDERSON
Norsk Advokat
410 California Building,
Tacoma, Wash.

ANTONY M. ARNTSON
Sagføre.
606-7 Fidelity Building, TACOMA
Phone { Sunset Main 204. Home A 1204.

THOMAS MATTISON
Sagförer Notary Public.
Undersögelse af Værdipapirer
Arvesager her i Landet og i Norge
Rooms 408-409 Berlin Bldg

R. H. Lund E. B. Lnnd
Lund & Lund
Sagførere
Office Phones | 601-2-3 Bernice Bldg
M.6413 A-2601 Tacoma, Wn.

WEDEL FOSS
Sagfører.
217-218-218 Bankers Trust Building
Phones Main 3880. Res. Main 7965.

GUSTAV BEUTLICH
Norsk Notary Public; Real Estate Mægler
Udskriver Warranty Deeds, Mortgages, Gyldige Testamenter, samt alleslags Lovlige Dokumenter, ogsaa Fuldmagter for Norge. Examinerer Abstracts of Title, alt for moderat Betaling.
1306½ Pacific Ave. Tacoma Wash

J. L. Wadsworth & Son.
Real Estate, Laan paa faste Eiendomme
Brand Assurance.
Alle Laan ordnes hurtigst.
210-11 Berlin Bldg., Tacoma, Wn
Notary Public P. O. Box 279

Bygge-Laan
betalbare i smaa maanedlige Afdrag
Pengene, som De nu betaler i Husleie, vil — hvis de spares — i faa Aar betale for Deres Hjem.
Lad os forklare Dem vor Plan.
L. R. Manning & Co. Inc.,
Real Estate Assurance.
402 Equitable Building

PATENTER
R. I. ELLIOT
Hænder giver Levevei.
Hjerne en Formue.
610 Bankers Trust Bldg. Tacoma, Wn.

Afskaarne Blomster
af 10,000 Planter.
H. W. MANIKE, Gartneri,
219—6th Avenue, Hjørnet af M Street,
TACOMA, WASH.

Kjøber man
Lotter, Huse, Farme,
da faa en "Abstract", som vil vise om Eiendommen er skyldfri.
Commonwealth Title Trust Co.,
109 So. 10tn Street. Tacoma, Wash.

Spar Penge
hos
HILL HARDWARE CO
Jernvarer, Maling, Oljer.
2317 Pacific Ave.
Tacoma, Wash.

Ring op Main 313, A 2313
PETTERSON BROS.
HANDLER MED
Mel, Foder, Ho, Korn, Ved og Kul
1002-1004 So. K Street, Tacoma, Wn
Branch So. 30th and Wilkeson St.
Phones Main 7765, A-4394

The og Kaffe Kasser,
Bryllupskage Æsker,
"Stock boxes" etc
GILKEY PAPER BOX CO.
Fabrikanter af alle Slags Papiræsker
301 E. 25 St. Phones 2163. A 2163.

ASK FOR
WIEGEL'S CANDY
IT'S BEST

Burt Elleson
Skrædderforretning
3526 McKinley Avenue.

NORGE.

Hovedbygningen paa Harald Bjørnebys Gaard Øvre Kjølen i Aasnes er nedbrændt totalt. Et Juletræ tok Fyr og i et Øieblik stod hele Bygningen i lys Lue. Indvaanerne maatte berge sig ut som de gik og stod. Barna tildels gjennem Vinduerne. Intet reddedes. Store Værdier av gammelt uerstattelig Indbo, Antikviteter og Malerier gik tapt. Det hele var gjort paa 1 1-2 Time. Det var en over 100-aarig, vakker, herskabelig Bygning, som blev Flammernes Rov. Det var stille Veir, ellers vilde Uthuse og Naboeiendommen ogsaa gaat med.

Ikke Ulvejagt, men Renjagt. Østersund, 16. Januar. Ifølge "Jemtlandsposten" har Lappefoged A. Staff i Storlien arrestert den norske Lap J. Nordfjeld, fordi han har skudt svenske Ren og har forfalsket Renmerker. Ialt har Nordfjeld skudt 37 Ren paa svensk Omraade i Trakten om Storlien. Undersøkelse har paagaat siden Lørdag. Igaaraftes fik Nordfjeld et epileptisk Anfald og idag førtes han til Østersund for at indlægges paa Lazarettet. Dette er den samme Nordfjeld, som i sin Tid var svenske Officerers Vært og Ledsager ved den berømmelige Ulvejagt i Meraker. For en Ukes Tid siden blev det sagt, at Nordfjeld igjen hadde mødt en svensk Officer ved Storlien Station. Men det later altsaa til, at det var et andet Ærind han dengang hadde derinde.

SULITJELMA GRUBER — 25 AAR.

Den 11te Januar kunde den største industrielle Bedrift i Nordlands Amt, nemlig Sulitjelma Gruber se tilbage paa en 25-aarig Virksomhed, idet Udbrydningen av Malm efter Ingeniør Alfred Hasselboms Optegnelser paabegyndtes den 11te Januar 1887.

Nedenfor skal gives nogle korte Meddelelser angaaende Dannelsen av det nu saa kjendte Selskab, "Sulitjelma Aktiebolags Gruber" og de Mænd, som i første Række har Æren at have bragt dette Foretagende til, hvad det nu er.

At dette storartede Foretagende er fremstaaet, skyldes først og fremst Konsul Nils Perssons Forretningsgeni og Fremsyn. Paa hans Initiativ var allerede i 1875 Skånska Superfosfat- & Svafvelsyrefabriks Aktiebolag dannet og havde overtaget og yderligere udvidet de av Konsul Persson anlagte Fabriker for Tilvirkning av kunstige Gjødningsstoffe.

Det er klart, at det for enhver Industri er av den største Betydning i størst mulig Udstrækning at skaffe sig Raavare, saa Fabrikationen paa denne Maade kan gjøres mindst mulig avhængig av fremmede Leverandører. Da nu Skånska Superfosfatfabriken til sin Produktion havde Brug for Svovlkis, var det naturligt, at Konsul Persson lod foretage udstrakte Undersøgelser av Forekomster, hvori dette Mineral forekom. Han fik vide, at der i Nærheden av Langvand i det daværende Skjærstad Herred, Nordlands Amt, skulde findes adskillige saadanne Forekomster, der i 1875 var paatruffet og skjærpet av endel Personer i disse Trakter.

Konsul Persson sendte nu sin Repræsentant, Ingeniør Alfred Hasselbom, op til Trakterne ved Sulitjelma for at undersøge Forekomsternes Beskaffenhed. Antallet av Skjærp var da ialt 8. Av Ingeniør Hasselboms Rapport fremgik, at Forekomsterne havde en svær Udstrækning med store Masser av kobberrig Svovlkis av den bedste Beskaffenhed, saa god, at endskjønt Beliggenheden langtfra var bekvem og Anordningerne for Transport vilde stille sig ganske kostbare, nølede dog Konsul Persson ikke med at bekoste vidtløftige Undersøgelser. Da han herved var bleven overbevist om, at Grubedrift her vilde kunne lønne sig, indkjøbte han for egen Regning og Risiko Retten til Nyttiggjørelse for stedse av de omhandlede Skjærp og lod udtage en Mængde nye.

Dette var den første Begyndelse til Forretningsforetagendet Sulitjelma Gruber.

Konsul Persson tilbød derefter i 1887 Skånska Superfosfatfabriken 3-4 av disse Skjærp uden anden Erstatning, end at Bolaget skulde godtgjøre ham de Omkostninger, som han havde havt ved Undersøgelserne og Erhvervelsen av Grubefelterne. Tilbudet blev gjort under Forbehold av, at den nødvendige Kapital til formaatstjenlig Drift av de tilbudte Andele hurtigst mulig tilveiebragtes, hvorhos Konsul Persson forbeholdt sig selv 1-4 av Felterne. En anden av Konsul Persson stipuleret Betingelse var, at Bolaget — før Overtagelsen skede — burde lade Fagmænd fuldstændig undersøge og kontrolere Grubernes Værdi og Beskaffenhed, Omkostninger ved Malmens Udbrydning og Transport etc. etc.

Til at foretage de nævnte Undersøgelser blev i 1887 udset: Bergmester Mortenson, Bodø, Bergmester A. S. Bachke, Trondhjem, Forstmester V. Kjønig, Bodø. Bergingeniør Th. Witt, Falun, Grubedisponent G. A. Granstrøm, Norberg, samt Ingeniør Alfred Hasselbom.

Resultatet av Undersøgelserne faldt fuldstændig tilfredsstillende ud, og den fornødne Kapital blev skaffet tilveie. Arbeidet i Gruberne havde imidlertid da været igang et Aars Tid, eller — som nævnt — fra den 11te Januar 1887, under Ingeniør Hasselboms Ledelse, og der var udbrudt ca. 9,000 Tons Malm.

I 3 Aar eller indtil 1891 eiedes nu Gruberne av Superfosfatfabriken, i Løbet av hvilken Tid der dreves Undersøgelser i stor Skala og hvorunder der ved hundreder av foretagne Skjærp konstateredes saa store Malmforekomster, at Superfosfatbolaget ansaa det bedst, at Sulitjelma Gruber blev drevet som et særskilt Bolag.

I den Hensigt dannedes den 10de Januar 1891 et Bolag, som fik Navnet "Sulitjelma Aktiebolag," med en Kapital paa 3 Millioner Kroner. Bolaget kunde saaledes nylig feire sin 21-aarige Bestaaen.

* * *

Dette er i korte Træk Beretningen om Dannelsen av det Bolag, der nu driver Sulitjelma Gruber.

Helt siden Gruberne overtoges av Sulitjelma Aktiebolag, er Arbeidet drevet med den største Iver. Taugbaner er bygget, stort Opberedningsverk i Forbindelse med Oljevaskeri efter Elmores Methode samt Smeltehytte etc. er opført. Gruberne omfatater nu 256 Skjærp, som dækker hele den kjendte malmrige Trakt omkring Langvand. Der beskjæftiges nu gjennemsnitlig 14—1500 Mand.

Produktionen er i de senere Aar øget sterkt, saa den for 1912 er budgetteret med ialt 152,000 Tons Exportkis, Smeltemalm og Elmorekoncentrat. Der udkræves herfor en Raamalmsbrydning av ialt vel 280,000 Tons. Samtidig antages Kobberproduktionen i 1912 at blive ca. 1,600 Tons.

Bolagets Aktiekapital udgjør siden 1910 7,021,000 Kr.

Den første Bestyrelse bestod av følgende Herrer: Landshøfding G. Tornérhjem, Malmø (Ordfører), Konsul N. Persson, Helsingborg, Viceordfører og adm. Direktør). Vicekonsul Sture Persson Henning (Vice adm. Diektør), Grosshandlare Aug. Sylvan, Helsingborg, Grosshandlare C. E. Hedstrøm, Helsingborg, Første Landtmætaren Th. Røing, Helsingborg samt Overretssagfører R. M. B. Schjølberg, Bodø. Den nuværende Bestyrelse bestaar av: Landshøvding G. Tornérhjelm, Major Alb. Berg von Linde, Konsul N. Persson, Konsul C. Ingelsson (adm. Direktør), Konsul Ivar Persson Henning, Professor C. Sjunneson og Overretssagfører R. M. B. Schjølberg.

Den første Leder av Driften i Sulitjelma var som før nævnt Ingeniør Alfred Hasselbom. Senere har Direktørstillingen været overdraget: Vatter, Corneliussen, Emil Knudsen og — siden 1908 — Holm Holmsen, der fremdeles staar som Leder av Driften.

Det er et overmaade stort og frugtbringende Arbeide, der i de forløbne 25 Aar er nedlagt deroppe mellem Fjeldene, og Verket har havt en stor og gavnlig Indflydelse paa de økonomiske Forhold i de omliggende Distrikter, specielt inden Fauske Kommune, hvortil det hører. Arbeidere, Betjente og Funktionærer i Sulitjelma har saaledes f. Ex. i Aarene 1905—1911 (eller siden Fauske blev egen Kommune) betalt i Herredskat ialt ca. 167,000 Kr., heri ikke iberegnet Verkets Skat, der opgaar til et langt større Beløb. Til Driften er i størst mulig Udstrækning anvendt Bygdens og de omliggende Distrikters Befolkning. G aardbrugere og Fiskere, som om Sommeren har sit Gaardsbrug og om Vinteren har sin gode Fortjeneste ved Verket.

Der er for Tiden ved Verket ansat 13 Ingeniører, 2 Kemikere samt en Stab av Kontorfolk, Stigere, Formænd og Betjente.

Det er en Kjendsgjerning, at Fauske Kommune, som i Lighed med Nabokommunerne var et forholdsvis fattigt Fiskeridistrikt, paa Grund av Bergverksdriften i Sulitjelma i Løbet av de sidste 25 Aar er bleven en velstaaende Jordbrugskommune med velbyggede Gaarde og velsituerede Gaardbrugere. For store Dele av Kommunen skal Jordværdien være mere end fordoblet. Der er bygget 2 Kirker, 17 Skolehuse, Veie etc., etc., og i alt dette har den med Sulitjelma Verk følgende Virksomhed havt den største Del.

Danmark.

En vanskelig Overgangstid. I Danmark staar man overfor en vanskelig Overgangstid, der vil sætte mange Mennesker graa Haar i Hovedet. Man skal nemlig den 1. April i Aar gaa over til Metersystemet. Folk kan ikke længere kjøbe 1 Alen Tøi, 1 Skæppe Kul eller 1 Pund Kaffe, de kan ikke gaa 1 Mil og de kan ikke pløie 1 Td. Land. Alt bliver beregnet pr. Meter, som faa eller ingen er fortrolig med.

Telefonen som Vækkeruhr. Telefondirektør Johannsen i Kjøbenhavn har faaet en god Ide og ført den ud i Virkeligheden. Man kan, skriver "København," fremtidig blive vækket om Morgenen gjennem sin Telefon. Hvis man f. Ex. skal med Toget og er bange for at sove over sig, ringer man om Aftenen til 'Reservetelefonen' og beder om at blive vækket paa det og det Klokkeslet. Og saa kan man trygt gaa i Seng og sove, til Telefonen lyder om Morgenen.

Fremgang for de danske. Kjøbenhavn, 13. Januar. Dagens Emne overalt er de sønderjydske Valg. Fremgangen for de danske er større end først antat og overgaar langt de dristigste Forventninger. Ialt blev det avgit 17,200 danske Stemmer mot 15,400 i 1907. Forholdsvis størst er Fremgangen i de truede Egne; i Tønder By er det danske Stemmetal endog fordoblet. Man bemerker med Glæde, at Tyskerne ikke har fulgt trit, men endog er gaat tilbake i Stemmetal.

Rygterne har i den sidste Tid hat det travelt med det kongelige Teaters Direktion. Det het, at der var opstaat Uenighet mellem Direktørerne Weis og Mantzius paa et saadant Grundlag, at disse vilde træde tilbake. Særlig ildesindet talte Rygterne om Mantzius og Balletten, og Rygterne fandt Vei til Dagspressen. "Berlingske Tidende" indeholdt forleden Erklæringer fra begge de to Herrer. Weis betegner Rygterne som løgnagtige og gemene, og Mantzius meddeler, at han har gjort Anmeldelse til Politiet for at finde Ophavet til de æreskjændende Rygter.

En myndig Præst. I Holstebro Dagblad klager P. Jensen, Hodsager, over, at Kirkegjængerne til Hosager Kirke har ret ubehageligе Vilkaar. Præsten har befalet, at Kirkedøren skal holdes lukket, indtil Gudstjenesten begynder, da Menigheden ikke maa opholde sig i Kirken uden Præstens Nærværelse. Kommer Folk for tidlig maa de staa og fryse udenfor Kirken, indtil det behager Præsten at komme. Og kommer de for sildig til Kirken (efter at Gudstjenesten har taget sin Begyndelse) faar vedkommende fra Prædikestolen en ordentlig Overhaling. Men, skriver P. Jensen, det er jo ikke saa lige for Folk, der har lang Vei til Kirken, at komme netop det Øieblik, Præsten kommer.

En gammel Kro stemt ned. Forleden blev Bramminge ældste Kro, "Kikkenborg," stillet for Vælgernes Domstol, og Resultatet blev, at den stemtes ned. Der blev kæmpet haardt for og imod. Avholdsfolkene vandrede fra Hus til Hus hele Sognet igjennem, og fra den modsatte Leir var der stillet Vogne til Disposition for Vælgerne fra Nøraa. Utallige Avisartikler har omhandlet Avstemningen, og Tusinder av Løbesedler blev de sidste Dage strøet omkring. Paa Hotellet vadede man i et Hav av Tryksager, og Samtalen dreiede sig ikke om andet end Kroens Chancer. Stemmeavgivningen viste 156 St. imod Bevillingen og 65 for. Den gamle Kros Saga er ude.

Stor Betalingsstandsning. En meget gammel Virksomhed, der i Generationer har været kjendt under Navnet J. P. Johnsen, men i 1894 omdannedes til Aktieselskabet Skodsborg Klædefabrik, har set sig nødsaget til at standse sine Betalinger. I nogen Tid har det været galt med Forretningen, men sidste Sommer blev indkaldt en Tysker, der imidlertid altsaa ikke har kunnet frelse Forretningen. Det menes at hele Aktiekapitalen, der var paa 350,000 Kr., er gaaet tabt og at Kreditorerne, der hovedsagelig er udenlandske, vil tabe 180,000 Kr. Fabriken beskjæftiger over et halvthundrede Arbeidere.

Avtægtsmand Peder Nielsen av Hald ved Højslev St. er avgaaet ved Døden i en Alder av 102 1-2 Aar; han har saaledes levet under 5 Konger. Christian den 8de døde 1808. Gamle P. Nielsen var av en ualmindelig kraftig Konstitution og haardfør til det yderste. I mange Aar var han Foregangsmand paa sin Egn og drev sin Gaard med stor Dygtighed, saa der kom Velstand til Huse. En av Sønnerne fik saa Gaarden, men gamle P. Nielsen og hans Hustru, der døde for en halv Snes Aar siden, vedblev som Avtægtsfolk at interessere sig levende for Gaardens Drift, ja indtil for faa Aar siden røgtede den gamle Mand med stor Omhu Gaardens Kreaturer, og han var den første paa Benene i Gaarden om Morgenen. I de sidste Par Maaneder var han sengeliggende, ikke fordi han var egentlig syg, men Benene vilde nu ikke længere lystre ham. Han var dog oppe Juleaften og læste Bordbønnen, saaledes som han havde gjort det hver Høitidsaften i ca. 70 Aar. Han begravedes paa Ørslev Kloster Kirkegaard.

ARVINGER SØGES.

Min avdøde Broder, Peter Andersen's Børn søges. Peter Andersen var Søn av Anders Peter Sørensen i Særreslev pr. Horsens, Danmark. Henvendelse til K. Andersen, 2327 Market St., Oakland, Cal.

Vi slibe Glassene

Kachlein
17 Aar i samme Lokaler.
Graduate Optician
906 C Street Tacoma, Wash.

ELECTRO DENTAL PARLORS
Tacoma Theatre Building, 9th & C Sts.
Norsk tales.
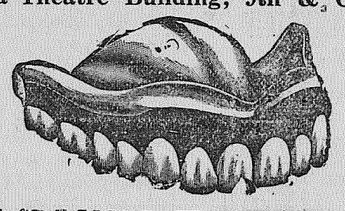
Gratis Examination,
FULDT TANDSÆT FRA $5 UP
Bedste Guld Kroner $500. — Bridgearbeide..... $5.00
Porcellainskroner fra $3.50 — Guldfyldning fra $1.00
Smertefri Udtrækning 50c — Platinumfyldning..... $1.00
VI GIVER GAS.
ALT ARBEIDE GARANTERES.

(Its the Cream)
ROYAL ICE CREAM CO. Inc.
Suckessors to Royal Dairy.
Wholesale and Retail Ice Cream Fabrikantee.
Vi gjør en Specialitet af Ice Cream i Kvantaer eller Brick, og Ices for private Familier, for Kirker, Foreninger, for Fester; Picnics etc.
912 A Street, Tacoma.
Main 95 — Tèlefones — A-2195

Alle Kolonialhandlere anbefaler:
Olympic Patent Flour.
Olympic Wheat Hearts, 4 Pund for 25c.
Olympic Pancake Flour, 4 Pund for 25c.
THE PUGET SOUND FLOURING MILLS CO. Tacoma Wash.

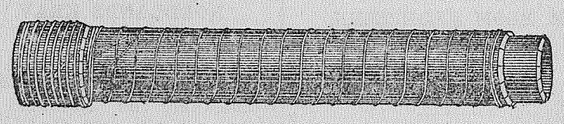
Washington Pipe and Foundry Co., Tacoma.
Fabrikerer alle Sorter
TRÆRØR, VANDRØR
med Staaltraad rundt og Jerntillæg for Vandsystemer.

Puritan Restaurant,
1112 C Street.
Ren god Mad. C. E. Hogberg, J. W. Lambertson Eiere

Recepter
udfyldes omhyggeligt
Ryner Malstrom
Telefon: Main 365—666 A-3366 — 938 Pac. Ave.

Parisian-Cascade Co.
Kontor 1309 So. C. Street. — Arbeidsværelser 1310-1312 Commerce Street.
Phones: Main 320. A. 1320.
Renser, Presser, Farver Klæder og Töier. Vi har ældste Vaskeri.
Send os Eders Vask. Fineste Arbeide.

DR. JOHNSONS
HARVARD DENTAL PARLORS,
1132½ Pacific Avenue. Over Crown Drug Store
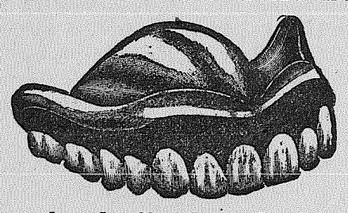
Jeg taler de Skandinaviske Sprog.
Mine Priser er meget lave naar Kvaliteten af Arbeide tages i Betragtning.
Jeg udforer mit Arbeide selv
og engagerer ingen af disse omreisende Tandlæger.
Fri Examina,ion. Fri Udtrækning
med Plade og Bridge Arbeide.
Alt Arbeide Garanteres for 12 Aar.

TACOMA TIDENDE
og Vestkysten
udkommer
hver Fredag Morgen

AMERICAN ASSOCIATION OF FOREIGN LANGUAGE NEWSPAPERS — MEMBERSHIP LABEL — WORLD BUILDING, NEW YORK

Entered at the post office at Tacoma as second class matter.

Har De noget Nyt at fortælle, telefoner til TACOMA TIDENDE
Main 3632.

ABONNEMENTSPRIS:

Til de Forenede Stater med Besiddelser—
Aarlig $1.00
Halvaarlig ..... .60
Til Norge—
Aarlig $2.00
Til Kanada—
Aarlig $1.50

Post eller Express Money Orders bedes gjort betalbare til Tacoma Tidende.

Ved Flytninger maa saavel den gamle som den nye Adresse opgis.

Tilstrækkelig Adresse: Tacoma Tidende, Tacoma, Wash.

Kontor, 301 Wallace Bldg., Hjørnet av 12th og A Sts.

R. BLOM ANDERSSEN,
Redaktør

SØNNER AV NORGE.

Sekretær i Distriktloge No. 2, Sønner av Norge, Mr. Wm. B. Olson i Seattle har i disse Dage utsendt den aarlige Indberetning, av hvilken hitsættes.

7 Loger er organiseret i Aarets Løb, nemlig: Nordkap No. 18, South Bend, Wash., Feb. 12; Varden No. 19, New Westminster, B. C., Mars 15; Viking No. 20, Eugene, Ore., April 20; Tambarskjelver No. 21, Potlatch, Idaho, Juli 22.; Den Norske Forening Loge No. 3, Everett, Wash., Sept. 12; Peer Gynt No. 22, Los Angeles, Cal., Okt. 3, og Fædrelandet, Loge No. 23, Petersburg, Alaska, Nov. 26, 1911.

En midlertidig Organisation er dannet i Prince Rupert, B. C., der med det første vil lade høre fra sig, for at komme ind. En Loge er ogsaa under Opseiling i San Diego, Cal., og Udsigterne er gode for, at der vil blive 2 nye Loger i Idaho, ligesaa en eller to til i Alaska i Aar.

Silvana og Fir, Wash., vil muligens komme ind i Aarets Løb, som ogsaa er Tilfælde i Denver, Colo., og Salt Lake City, Utah; men da disse to Byer er udenfor dette Distrikts Grenser, maa Spørsmaalet i saa Henseende avgjøres, naar Tiden kommer.

Broder Christoffer Pedersen, Organisator 1ste Distrikt S. av N., blev av Hovedlogen sendt herud forleden Sommer, og hans Besøg til de forskjellige Loger og Virke inden vort Distrikt har mere end noget andet lagt for Dagen den solide Grundvold, hvorpaa Sønner av Norge er bygget.

Henrik Ibsen Loge No. 7 San Francisco, Cal., har nedsat en Komite, bestaaende av Adolf Mosheim, Ulrik Ferem, John Robertsen, Edward Hegvold og Gerhard Pedersen, der har i Opdrag at oparbeide Interessen blandt vore Landsmænd og i Særdeleshed inden vor Orden for Reisningen av en eller flere Støtter av verdenskjendte Nordmænd i San Francisco.

Dette i Forbindelse med den navnkundige "Gjøa" i "Golden Gate Park" ved Verdensudstillingen i San Francisco 1915 vilde väre et godt Bevis paa Nordmændenes fremskudte Stilling og Deltagelse i Folkenes Kulturarbeide.

Ved Aarsmødet i Spokane, Wash., 1911, var Medlemsantalet inden vort Distrikt ifølge Rapporten 1,858, og i Aar er det 2,312 Medlemmer, en Forøgelse av 454, hvilket maa anses som gode Resultater, naar de økonomiske Forholde tages i Betragtning.

Distriktlogens Aarsmøde avholdes i Portland, Ore., i første Del av Juni (den 10de) om ikke Hindringer kommer i Veien for den Dato. Hovedlogen for Døtre av Norge, har sit Aarsmøde der paa samme Tid, og en fælles Fest er bestemt for en Aften. Hovedlogen Sønner av Norge avholder sit Aarsmøde i Fargo, N. Dak., Mandag og Tirsdag den 15 og 16 Juli og hvortil vort Distrikt er berettiget til 10 Representanter, som vælges ved Mødet i Portland. Foruden Sønner av Norges Aarsmøde, har Hovedlogen Døtre av Norge og det norske Sangerforbund sine Aarsmøder i Fargo paa samme Tid.

NORDLANDS KRAV.

(Forts. fra Side 1.)

yder mere til Landets store fælles Husholdning end Nordland. — Sikkert er det, at en Import- og Exportstatistik for Nordland skulde forbause nogen hver.

Hvordan behandler man saa denne Landsdel?

En Nordlandsbane, av hvilken det hele Land vilde høste stor Fordel, hvis store økonomiske, nationale og militære Betydning mere og mere anerkjendes, snakker og knusler man sig fra Generation efter Generation, mens der sørpaa bevilges Millioner efter Millioner til Distrikter, der paa Forhaand har ganske anderledes vel utviklet Kommunikationer end det over store Strækninger og Vidder veiløse Nordland. — Ja, jeg antar det vilde føles lidt underligt, om Folket sørpaa ikke kunde komme Landveien for Ex. fra Hurum til Røken eller fra Røken til Asker eller til Lier, men maatte vente til Lokalbaaten gik — et Par Gange ukentlig. —Slik omtrent er det i Ranen for Ex. Avstanden og Folkemængden er omtrent det samme, men der findes ikke Vei mellem Ranen Herreder, endsige Jernbane.

Naar man saa omsider skal til med denne "Sagnbane", kunde man fristes til at kalde den, — saa længe er det siden de første Røster hævet sig for den — jo, saa bevilges der for den første 12-aarige Byggeperiode en Stump paa 8 — otte — Mil. Det var en socialøkonomisk og national Bedrift av Rang, da Regjering og Storting enedes om at tilkaste os det "Nordlands-Bane- Ben" av 8 Mil Bane i Nordre Trondhjems Amt — naar dog ethvert tænkende Menneske maatte vite og forstaa, at det ene rigtige og fornuftige — var og maatte være — med en Gang og snarest muligt, at føre dene Bane frem til Mosjøen, til Havet i Nordland. 14 Millioner Kroner (Baneparcellen Grong — Mosjøens Kostende) var det at man fandt at maatte la Nordlandsbanen ligge og vente paa i den fjerne Indlandsbygd Grong. Man vet ikke, om man skal graate eller le til saadant Storsind, over et saa vidunderligt "foreløbig" Endepunkt av en Nordlandsbane. Til 1922 vilde man ha fastslaat at "Nordlandskriket" skulde holdes nele. — Ja, kanske vil det lykkes endnu i ti Aar at stænge Nordland ute. — Sker dette — bør det som en uværdig Konsekvens medføre Bevilgning og Bygning av den hele Bane frem til Bodø i næste Byggeperiode. Det er i saafald kun Betaling av gammel og forfalden Gjæld til Nordland.

Men endnu er ikke Nordland tilsidesat nok!

En vakker Dag er der kommet en Mand i Spidsen for en av vore administrative Avdelinger, der istedet for at sitte og blade i Papirbunker og velte nye Papirbunker ut over Land og Folk, tar sig for at reise om i Landet, fra Fjord til Fjeld — og over Fjeld for selv at se. — Og denne Mand kom ogsaa herop — og han saa hvordan denne Landsdel var forurettet, saa hvordan den trængte og fortjentes at hjælpes. Efter grundig at ha studert Landet og Forholdene, la han en Dag sin Plan paa Bordet og sa, jeg forlanger 2 Millioner Kroner fordelt paa tre Aar til Telefoner i denne mægtige og dog uten ordentlige Kommunikationer avmægtige Landsdel. Det var en stor og klogt tænkt Tanke, han krævede sat ut i Livet. Men det skulde han ikke ha gjort, for Kravet gjaldt Nordland — det var jo Midnatsolens Land, og Eventyrlandet det gjaldt, og der fik man hjælpe sig med Midnatsol og Eventyr. Klarte ikke Folket deroppe sig med det, saa var der foreløbig ingen Raad for dem, for Landet der sørpaa maatte jo tilgodesees først, saa bød gammel Skik, og saa fik heller Værdier tapes hvert Aar heroppe, til man muligens engang var mæt sørpaa i de brede Bygder og tætte Grænder, hvor Folket har let for at komme sammen og drøfte sin Velfærd. Landet der sør vilde jo kanske tape nogle tusener eller hundretusener Aar om andet paa den daarlige Forbindelse med Nordland, men det var jo et forholdsvis rikt Land dernede og kunde jo altid ha Raad for det.

Ja, slik forlyder det virkelig, at det kan komme til at gaa, at Regjeringen ikke har kunnet akceptere Telegrafdirektørens Telefonplan — tiltrods for at den støttes fra alle meningsberettigede Hold fra Trondhjem nordover, tiltrods for at Telegrafdirektøren uttaler, at de nye Linier utvil somt vil lønne sig.

Men hvordan har nu dette kunnet gaa i Generationer?

Fraset Statsmagternes fast ubegribelige Mangel paa Interesse for og vidunderlige Ukjendskap til Nordland -- dette Sør-Norges Opland — vet jeg ingen anden Forklaring av Nordlands Askepottilværelse — for at bli i Eventyrstilen — end Nordlændingernes medfødte Godmodighet og de uhyre Avstandde, som skiller Folket herope — takket være netop Mangelen paa tilstrækkelige moderne Kommunikationsmidler. Nordlændingerne er godmodige og taalmodige — men ei mismodige — og saa har de tænkt, at det nok engang vilde rette paa sig. Og saa har Folket heroppe hat faa Talsmænd og hat vanskelig for at mødes med disse. — Det er heller ikke ofte — naar undtas den aller sidste Tid —man i Pressen sørpaa har set Nordlands Mænd tale Nordlands Sak. Hovedstadspressen har dog i den senere Tid mere og mere faat Øinene op for Nordlands Betydning og Krav. Men Pressen som saadan har jo mange at tænke paa, man hadde behøvet et Nordlandsorgan i Hovedstaden, som Finlands Venner i sin Tid utgav et Blad for Finlands Sak i London.

Jeg provocerer trygt enhver tænkende og seende Sørlænding, der kjender vor Landsdel til at motbevise, hvad jeg foran har anført om Nordlands Betydning for det øvrige Land og om vort Behov for bedre Kommunikationer. Av de mange fremstaaende Sørlændinger jeg har hat den Fornøielse at gjøre Bekjendtskap med herope, vet jeg knapt en, der er reist hjem uten at være fyldt av Under over hvad deroppe findes for Kræfter og Muligheter, men ogsaa over hvad der mangler av Veie og Midler. Naar ikke flere Sørlændinger kjender til Forholdet, saa er Aarsaken atter Mangelen paa Kommunikationer, — Nordlands store Boig, som man ikke kommer utenom.

Er det klokt at la denne store Bøigen bre sig længere heroppe?

Er det klokt og retfærdigt længer at tilsidesætte Nordlands Krav?

Jeg tror det ikke. Forlket herope tror det ikke, og en voksende Mængde sørpaa tror det heller ikke.

Jeg kjender ikke Regjeringens virkelige Standpunkt til Saken — kanhænde man har dømt den for hastig — de svævende Uttalelser man hidtil har set, omhandler væsentlig, hvad Regjeringen tidligere har gjort, — om hvad den vil gjøre i dene Sak foreligger saavidt jeg kan forstaa, intet — men det vet jeg, at Regjeringen vil være i den mest absolute Strid med Landet fra Trønderlagen til Russegrænsen og i Strid med det hele Lands Interesse, om Rygterne om avvisende Holdning er sande.

Skulde man virkelig ville negte Nordland ogsaa dene Bevilgning, da maa og man deroppe reise en Storm av Protester mot at Nordlands Intereser- og beretti gede Krav længere end skeet tilsidesættes. — Nu maa der kræves som aldrig før for Nordlands Ret.

Ja, for det er vel ingen Feil eller Forbrydelse, at bo i denne Landsdel, hvor Befolkn in ge n s-Tæthet er omkring en Fjerdedel av Gjennemsnittet for det øvrige Land, hvor der med bedre Samfærdselsmuligheter og derav følgende Utviklingsmuligheter er Plads for vore Amerikafarere i mange Aar fremover, hvor Telefonen paa Grund av Landets langstrakte Form og de forøvrig mangelfulde Kommunikationer, er mere paakrævet end noget andet Sted i Landet og hvor Befolkningens brede Lag har forstaat, — og utnyttet Telefonen paa en enestaaende Maate.

Telegrafdirektør Heftyes Plan er en stor national Tanke; men selv om man vil anse den som alene værende av Betydning for Nordland, pligter og skylder Landet der sør at være med og realisere den uten Avknapning. At vi her oppe er i Minoritet maa ikke længere være avgjørende i de store Bevilgningssaker.

Og kunde jeg saasandt tat Norges Regjering og Storting med paa blot enflygtig to , tre Ukers Tur gjennem Nordland og Finmarken, saa skulde der ikke mere spørres — hvad skal dere med Banen deroppe — dere har jo Dampskibe — Hurtigruter! Hvad skal dere med al den Telefon deroppe i dette tyndt befolkede Land — dere har jo Telegrafen! For da skulde Svaret ligge der stort og sterkt og klart:

For Nordlands Fremtids Skyld!
For at gavne det hele Land!
For at knytte Nationen sammen!
For at skape Rikets Enhet!
Og fremtidig skulde Svaret paa Nordlands Krav bli et andet end til denne Dag.

Mo i Ranen, December 1911.
Hans A. Meyer.

ALLAN LINJEN.

Allan Linjen frembyr et mærkelig Exempel paa den umaadelige Fremgang Skibsfarten og Skibsfarten og Skibsbygningskunsten har havt i det forløpne Aarhundrede. I 1819 bygget Kaptein Alexander Allan fra Glasgow i Skotland Briggen Jean, som han derefter førte. Briggens Længde var 76 Fot og Tonnagen 169. Dette lille Fartøi var Begyndelsen til den mægtige Flaate som nu pløier Havet fra Nord Amerika til Stor-Britannien og Frankrige.

Den sidste Tilvækst til Flaaten er "Alsatian" og "Arcadian," som nu er under Bygning. De vil bli 600 Fot lange, og paa 17,000 Registertons, med Turbinmaskiner og fire Propeller, og vil være de hurtigste, mest luxuriøse Skibe i det nordlige Atlanterhav. Turen mellem Liverpool og Quebec vil gjøres paa fem Døgn.

Det er bemærkelsesværdig at Allan Linjen altid har været paa Høide med Tiden og altid gaat foran med Hensyn til Skibskonstruktion. Linjen var den første som bygget Staalskibe, og det første Rederi som anvendte Vilgeeels og Turbinmaskiner.

Den nye Avhandling i det engelske Sprog over Haarets Sygdomme og Behandling (A Treatise on the Hair, its physiology, anatomy(diseases and treatment) netop udgivet av den norske Specialist i Haarsygdomme, H. Achershaug, M. M. D., New York City, har gjort en hel Del Opsigt. Det er en grundig Forklaring av Themaet, som vil interessere alle. I 1907 udgav Dr. Achershaug sin første Avhandling over Haarets Sygdomme paa Norsk og senere paa det svenske Sprog. Det første Oplag blev formelig revet væk og nye Oplag kom istedet.

Dr. Achershaugs nye Behandlingsmethode er forlængst anerkjendt av den medicinske Profession. Dr. Blumenthal av College of Physicians and Surgeons, University of Illinois, skriver blandt andet: "Dr. Achershaugs method of treatment cannot fail to bring results," etc. Dr. Achershaug er vistnok den eneste i sin Specialitet, som kan fremlægge Attester fra sine Patienter, avgivne under Ed og Notary Public's Segl.

Pacific Kysten.

SEATTLE, WASH.

Jno. W. Arctander, den bekjendte norske Advokat, tidligere bosat i Minneapolis kan træffes hver Eftermiddag (undtagen Lørdag) fra Kl. 2 til 5 i Arctander, Halls & Jacobsens Advokat-Kontorer, 501-503 Lyon Bldg., (Hj. 3 Ave. og James St.) Seattle.

Gjør Kaffistova, 1526 Westlake Blvd., ikke langt fra 4de og Pike, til dit Hovedkvarter naar du kommer til Seattle. Den luneste, koseligste, og norskeste Kafé i Byen.

LUTHER COLLEGE GUTTER MERK!

Pugt Sound Luther College Club holder Møde med Banket i Seattle Torsdag den 22de Februar. Forretningsmødet begynder om Eftermiddagen, Banketten ikke senere end Kl. 6. Pastor H. A. Stub og Advokat C. L. Hals har velvilligst lovet at ordne det nødvendige med Lokale o. s. v. for Mødet og Banketten, og vil give nærmere Oplysninger i føie Tid.

Alle som har været Elever en kortere eller længere Tid ved Luther College, indbydes til at tage Del i Mødet og Banketten og opfordres til at blive Medlemmer og støtte Klubben i dens Arbeide for Luther College.

De som tænker at være med den 22de, bedes om at underrette Past. Stub derom ikke senere end den 15de.

Paa Festkomiteens Vegne
N. A. LARSEN.

BALLARD, WASH.

Selmer Jensen, en ung Mand kun 22 Aar gammel, Søn av Richard S. B. Jensen døde Fredag i forrige Uke av Lungetæring. Søndag Eftermiddag blev han begravet paa Crown Hill Cemetery, fra den norske Methodistkirke, hvis Menighed han tilhørte. Pastor Melby, aassisteret av Pastorerne O. Tvede og C. Lyng Hanson, forrettet. Selmer havde været syk længe, saa Døden kom ikke uventet. Han havde mange Venner her i Ballard, hvad der ogsaa fremgik av den store Skare som bivaanet Begravelsen. Kirken var fyldt til Trængsel, og Kisten var helt bedækket av praktfulde Blomster, ligeledes var Alteret smykket. Familien Jensen har havt fire Barn, og nu er der kun en Gut igjen, som lever. De har alles Sympati i sin store Sorg, men en Trøst finder de dog deri at Selmer døde salig i Troen paa sin Frelser.

ET KVINDELIG UHYRE.

"Sulte-Doktoren" fra Olalla, Mrs. Linda B. Hazzard, som var sat under Tiltale for at ha sultet ihjæl Miss Claire Williamson, en engelsk Dame, blev i Søndags av Juryen i Port Orchard fundet skyldig i Drab (manslaughter.) Juryen raadslog i 20 Timer, ikke fordi der hersket nogen Tvil blandt dens Medlemmer om at Doktoren med Vilje havde bevirket Miss Williamsons Død, men ene og alene fordi fem av Jurymændene til at begynde med vilde ha hende straffet for Mord av første Grad og fire for Mord av anden Grad. De tre, som stemte for den mildere Kjendelse seiret dog tilsidst, og Mrs. Hazzard slipper saaledes Galgen.

Av Retsforhandlingerne fremgik det at Mr. Hazzard for at drive Giften ut av Patientens Legeme havde sat hende paa en Diæt, som neppe vilde ha kunnet holde Liv i en Spurv. Lidt Appelsinsaft, og lidt silet Tomatsuppe var det eneste den stakkars Miss Williamson fik at spise, og det varte da heller ikke mange Ukerne før hun var forvandlet til et Skelet. Søsteren, Miss Dora gjennemgik samame Kur, men i sidste Øieblik blev hun reddet ved at den engelske Konsul, som skjønte, at ikke alt var som det burde være, skred ind. Mrs. Hazzard havde nemlig sørget for at bli utnævnt til Bestyrer av den avdøde Miss Williamsons ikke ubetydelige Bo, og de fordæglige Pengetransaktioner hun i den Anledning havde foretat, bidrog ikke litet til at Juryen trodde hun av egennyttige Hensyn havde tat Livet av Patienten.

Dommen faldt nogen Dage senere, den lød paa Strafarbeide i ikke mindre end 2 og optil 20 Aar.

Scandinavian-American Linies Dampskib C. T. Tietgen forlod Christiansand den 28de Januar med 103 Kahyts- og 147 Mellemdæks-Passagerer, og ankom til New York den 8de ds.

LAND TILSALGS.

S. E. Quarter of S. E. Quarter, Section 25, Township 19 N. of Range 3, Thurston Co., 40 Acres, 7 Mil fra Olympia ved Mud Bay, tilsalgs for $1,000 kontant eller for $1,100 med $600 kontant og $500 paa Avbetaling. Tal med Eieren, Rasmus Petersen, 6248 Adams St., So. Tacoma. Fin Skog paa Landet og ved Vandet. Vakker Utsikt over Sundet. Alene Tømmeret er værdt $800.

Ask your dealer for "Odin Brand Mysost", and "Rose Leaf Brand Primost". For sale everywhere. For particulars see adv. in this paper.

Farmere!

betal ikke mere for Feed end
Wheat, pr. Ton, $29.
Oats, pr. Ton, $32
Chop, pr. Ton $33.
Shorts, pr. Ton, $25
Bran, pr. Ton, $24.00
Corn Cr, pr. Ton $34,
Corn W, pr. Ton $33.
Supf. Midlings, pr. Ton, $32
Com. Midlings, pr. Ton, $28
Mel pr. 49 lbs. Sæk $1.20.

$15,843.50 SPARET FOR TACOMA PIANO KJØPERE.

Hvorledes det blev gjort.--Det er ikke at undres over at Forretningen gaar strykende for Silvers Piano Co.

Det er muligt at Grævlingen har set sin egen Skygge og ilet med at søke Ly igjen, men Februar Maaned begyndte med slik Travelhet for Silvers Piano Co. at vi ikke engang har havt Tid til at snu os og se om vi har en Skygge. Februar ser ut til at bli en stor Maaned for os, selvom den er kort. Men allikevel, for at være i Skudaarets Aand, vil vi skyte en voldsom Fart i Februar, og denne Fart vil bli interessant at holde Øie med.

I de tre sidste Dage av forrige Uke (de tre første Dage i Februar) solgte Silvers Piano Co. flere Instrumenter end vi havde solgt i hele den sidste Uke i den foregaaende Maaned. Januars Rekord var allikevel 20 pCt. forud for Decembers. Hvad synes De om det?

Det hele betyr imidlertid kun det at Publikum efterhaanden lærer at det lønner sig at kjøpe Pianoer i den Forretning, som anvender samme Forsigtighed ved Forretningens Drift som en Forsigtighed ved Forretningens Drift som en forsigtig Familiefar vilde anvende naar han regner over hvormeget han kan bruke i Husholdningen. Det nytter ikke at nægte den Kjendsgjerning, at hver Gang en Pianoforretning eller for den Saks Skyld hvilkensomhelst anden Kjøbmand anvender en Dollar for at drive Forretningen, maa hans Kunder betale for det. Og det vi bestræber os for er at slaa alle Utgifter ned til det mindst mulige, ti derved appelerer vi til den Kjøper som av Forsigtighedshensyn er nødt til at se paa hver Skilling han gir ut. Vor Husleie er den billigste paa C St. Vi betaler otte Gange mindre end hvad mange av de flotte Butiker vilde ha kostet os. Vor Lønningsliste er praktisk talt forsvindende liten. Vi gjør Arbeidet selv. Vi har ingen høit betalte Betjente til at staa og hænge, ventende paa at Kunderne skal komme ind, ingen Flok, som gaar paa Dørene og plager Livet av Folk med sit: Kom og se paa vore Pianoer, ingen Hærskares Mangfoldighet av Bokholdere, Stenografer, Reparatører, og hvad der er det bedste av det hele: Ikke noget Hovedkontor i en eller anden fjernt bortliggende By, hvortil vi maa sende en Extra-Fortjeneste, over det som vi tjener selv. Derfor er vore Priser min dre, og dette forklarer hvorledes vi saa hurtig er blit anerkjendte som en av de vigtigste Faktorer i denne Bys Pianobandel.

Dette er ogsaa interessant

naar man tar i Betragtning at en av Amerikas ældste, største og mest ansete førsteklasses Pianofabriker, nemlig Hallet & Davis Piano Co. i Boston, straks de hørte om vor Forretning gav os Agenturet for sine Instrumenter, at næsten et Dusin andre, maaske ikke saa bekjendte men ikke destomindre fremragende Agenturer er overtat av os i Løpet av de sidste 6 Maaneder hvorledes kan De da komme forbi den Kjendsgjerning at naar De skal kjøbe et Piano, maa De ta Hensyn til os — De kan ikke forsvare at gaa utenom os.

$15,843.50 spart for Kjøperne.

Naar man regner ut Forskjellen mellem de Priser til hvilke denne Butik har solgt Pianoer og de Priser, som forlangtes for nøiagtig de samme Instrumenter ret her i Tacoma av tidligere Representanter for de Fabriker, vi representerer, er akkurat $15,-843.50 sparet for dem, som har kjøpt Pianor fra Silvers Piano Co. i Løpet av de sidste 6 Maaneder eller siden den 15de August ifjor. Det er en Sum, som ikke kan sees bort fra, og Penge som vilde strække til at betale mange Timer i Piano for Eierne av disse Instrumenter og deres Barn. Vi garanterer at vi kan spare for Kjøperen i Gjennemsnit fra $50 til $135 paa hvert Instrument. Kom ind og se os.

Silvers Piano Co

Et bedre Piano for Pengene.
1107 So. C Street **Mellem de to Cable-Linier**

H. M. SHOVLAIN

Forhandler af

MØBLER, OVNE, RANGES, GULVTÆPPER, DRAPERIER, STENTØI OG EMALJEREDE VARER.

Denne Uges Specialiteter:

LINOLEUM RESTER
Længder fra 3 til 14½ Yards
Til Indkjøbspris.
Maal op Kjøkkengulvet og kom og se hvad vi har. som passer.

Nogle smukke Kommoder i Circassian Valnød og Wax Egetræ med hemmelige Skuffer Faaes alene hos os her i Byen

Ene-Agenter for de berömte Double Flue-LAUREL RANGES
De bedste i Verden.

1136-1138 C STREET.

Peterson PHOTOGRAPHER
Aabent Søndag fra 11—3
903 Tacoma Avenue.

Maurmann Jewelry Co.
fabrikerer Juvelsager. Diamant-Setting en Specialitet.
Uhrmagere.
Lokker, Uhre; Juvelsager. **1111 Pac. Ave** Bankers Trust Bld

OLYMPIC STEAM LAUNDRY
(Incorporated.)
— Lavest mulige Priser —
1301 So. D Street.
314 So. 13th St.
Telef. Main 182. Tacoma; Wn.

Hvis du faar
Muehlenbruch's
Sukkertøier og Ice Cream
Faar du det allerbedste.

Celluloid Badges, Buttons, Noveliteter, Rubber Stamps, Seal for Loger etc ete
Acme Stamp Works
1015 A Street, Tacoma.

Alle Norske importerede Varer har
Tahoma Grocery 14th & K Street
AARON LARSEN, Eier.

J. E. Aubry
fabrikerer og reparerer Vogne.
Cor. 21st and C Sts.

Melrose Restaurant
1011 Pacific Avenue.
En pen FamilieRestaurant.

Valhalla Temple

Mandag den 19. Febr.

Kl. 8.15 Aften

Første og eneste Optræden av Sveriges feirede og fornemste Skuespiller

Direktör
August Lindberg
Fra
Kungl. Dramatiska Teatern i Stockholm.

Program:

"Mäster Olof"—Første Akt..... Aug. Strindberg
"Himmelrikets Nycklar"— Første Akt..... Aug Strindberg
Skalden Vennerbom — Digt..... Gustaf Frøding
Per Gynt (Scener).....Henrik Ibsen

Billeter er tilsalgs i Liens Drugstore, 11te og Tacoma Ave., Larsens Drugstore, 17th og Tacoma Ave. og i Visell & Ekbergs Bokhandel, 1321 Pacific Ave.

Til Herrerne

Mængder av nye Herre dragter er ankommet til vor bekjendte Forretning.

En hel Del av Eder kjøper tidlig, og vi er klare til nu straks at vise Dem vort storartede Utvalg av

Herredragter,

Nye Knox og Stetson Hatte.

Nye D. & M, og Edwin Clapp Sko.

Nye Skjorter,

Nye Slips,

Nye Huer.

Er der nogen Gutter i Familien? Vor "Boys Store" er forsynet med nyankomne Varer, Dragter ogOverfrakker for smaa og store Gutter, nye Huer, nye Hatter osv.

Dege & Milner

James H. Dege, Pres.

1110-12-14-16 Pacific Avenue,

Tacoma

Tandlæge Cones Kontor er flyttet til 304 Berlin Bldg.

Washington Hardware Co. er omorganiseret. Det nye Navn er Washington Tool & Hardware Co. H. E. Knatvold, President og Treasurer. H. E. Anderson, Bestyrer. Vi ønsker Søgning af vare skandinaviske Venner, for Værktøi, Builders' Hardware, Bicycles, etc. 928 Pac. Ave.

Dr. Jones, som vi talte med forleden Dag, var glad over at være tilbake i Tacoma igjen. Det var altfor koldt for ham i Østen, og han vilde ikke bytte Tacoma med hele Chicago. Doktoren fandt at Tacoma var altfor lidet averteret "back east," og Byen var praktisk talt ukjendt for en Mængde Mennesker.

Mrs. T. Halvorsen blev forleden Aften overrasket av en Dameflok i sit hyggelige Hjem i 3571 E. J St. "Surprise Partiet," som bestod av Mrs. Dewey, Mrs. Floystad, Mrs. F. Halvorsen, Mrs. L. P. Larsen, Mrs. Soley og Mrs. Stone samt Miss Larsen og Miss Carrie og Mrs. Catherine Evensen tilbragte en munter og koselig Aften sammen med den gamle Dame.

K. Petersen fortalte os, at den nu avsluttede Optælling viser, at der sidste Aar blev solgt flere tusinder danske Handsker end i det foregaaende Aar. At Omsætningen i Handsker saaledes gaar fremad, er det bedste Bevis paa, at de danske Handsker er meget bedre end andre. Skjøndt der blev solgt saa mange, er der dog omtrent 6,000 Par endnu at vælge imellem. Danske Handsker sælges kun hos K. Petersen, Danish Glove Store, 1116 So. K St.

Dr. Jones, som har sine Kontorer i Provident Bldg., er netop vendt tilbake fra Chicago, hvor han har gjennemgaaet et post graduate Kursus. Han har nu gjenoptat sin Praxis og vil være at træffe hver Dag i 303 Provident Bldg.

Mr. Hjalmar Tobiasen fra Ballard var en Tur i Tacoma forleden.

Mrs. A. T. Wallow vil i Løpet av en nær Fremtid reise østover og besøke sine Barn, som bor i Iowa, mellem Sioux City og Fort Dodge.

Ønskes—En Leier for en Farm med Strandlinje. Henvendelse til W. D. Goodrich, County Treasurer's Office.

Det store "pure food show" begyndte sidste Onsdag i Gipsy Smith Tabernacle. Over 150 vakre unge Damer vil vise Publikum hvorledes man kan og bør koke, og for en Husmor vil der være meget at lære. Utstillingen holder paa i 10 Dage, og det nyttige vil i høi Grad forenes med det behagelige, idet der hver Eftermiddag vil bli avholdt Utstillinger av Barn, med Præmier til de vakreste, Konserter, Optræden av Kunstnere m. m.

Miss Inger Larsen, Mr. og Mrs. L. P. Larsens unge begavede Datter vandt nylig Guldmedaljen i en Deklamations Opvisning, som fandt Sted i the First Methodist Church, under W. C. T. U's Auspicier. Miss Larsen er Elev av Tacoma Høiskoles øverste Klasse og Elev av Mrs. Mary Josslyn i Stemmebruk osv.

Mr. Oscar Liland, Kontraktøren, var oppom Kontoret i Begyndelsen av Uken sammen med Sønnen Isac Liland og Brorsønnen Martin Liland for at hilse paa den nye Redaktøren.

Mr. H. Scheldrup er med sin Familie kommet tilbake til Tacoma fra Olympia, hvor han i 17 Maaneder har bestyret et av Carstens Packing Companys Utsalg. Han har nu overtat Bestyrelsen av Fulton Meat Market, 1506 Jefferson Ave., nær Hjørnet av Pacific Ave. Mr. Schjeldrup er glad over at være i Tacoma igjen, Olympia var ham for stille og langtækkelig.

Mr. H. C. I. Hansen, som i mange Aar var ansat ved Morris Gross Co., og senere, da dette Firma var ophørt med Forretningen, kom til McCormack Bros., er netop kommet tilbake fra Yakima og Omegn, hvorhen han reiste sidste Sommer av Helbredshensyn. Mr. Hansen var plaget av Rheumatisme, men er nu helt frisk og vil en av Dagene begynde igjen hos McCormack Bros.

Evangelist Oral J. Stone fra den Kristne Alliance Mission taler i Frelsesarmeen førstkommende Lørdag Aften. Alle hjertelig velkomne. F. Anderson, Kaptein.

TIL ALLE INTERESSERÆDE.

Et Massemøde tillyses herved avholdt Søndag Eftermiddag Kl. 3, den 25de ds. i den første norsklutherske Menigheds Kirke — den Forenede Kirkes — paa So. I St. mellem 12th og 13th. Hensigten med dette Møde er at faa Folk sammen for at omtale og drøfte Nødvendigheden og Muligheden av Oprettelsen av et luthersk Diakonissehjem og Hospital i en av Byerne herude, hvor intet saadant er.

Hensigten med dette Møde er endvidere den — om der viser sig fornøden Interesse for Sagen — at danne en Association, der kan vælge et ansvarshavende "Board of Charities" der faar med det at gjøre.

Pastor N. J. Ellestad, den Forenede Kirkes Viceformand, der er godt kjendt med Diakonissegjerningen, vil være tilstede og tale Sagen.

Alle interesserede anmodes om at avgive Møde til ovennævnte Tid og paa nævnte Sted.

J. O. HOUGEN.

Tacoma, 6. Febr., 1912.

DU KAN IKKE FAA DETTE NOGET ANDET STED.

Fotografier av Plats, detaljerte Karter over rights of way og andre irregulære Trakter forklares av Mænd, opøvet i at behandle Abstracts. De eneste Kopier i Pierce Co. av Regjeringens Karter, som viser de oprindelige Opmaalinger, Utstikninger og Beregninger staar til din Disposition. Vi har de eneste Avtryk av de officielle Karter over Staten Washingtons Platted Tide Lands. De er i samme uhyre store Maalestok som Originalerne. Du kan her forberede dig helt ut naar du skal snakke med en mulig Kjøper.

Commonwealth Title Trust Co.
Etableret 1883
Main 101

Under Tiden viser der sig en sollys sundhedsstraalende ægte Diamant iblandt den Mangfoldighed av Skrifter, som daglig vælder frem fra Bogtrykkerens Maskiner. En saadan Literaturs Stjerne er fremkommen paa vor skandinaviske tænkende Læsekreds Firmament, i den nye, interessante, inflydelsesrige opsigtsvækkende Bog, Dr. Nielsens "Natur-Kur." Sandhed, Sundhed, Rigdom og Lykke for Enhver. En Samtale med en selv om ens egne Vaner og Livsanskuelser, der forklarer at Menneskets saakaldte farlige Alder fra Aaret 1 til 99, er kun tænketomt, sygeligt Hjernebedrag, som sporløst forsvinder ved den naturlige Opfattelse av Livet. Bestil "Natur-Kur" nu idag tilsammen med Normanden "Thorleifs" Bog Sunday Labor. Pris $1 hver eller de to for $1.50. En 10 Cents Bog "It" faas frit for 2 Cents Porto. Agenter ønskes allevegne. Pengene returneres om ikke tilfredsstillende. Skriv nu idag til The International Health Co., 273 So. Broadway, Yonkers, N. Y.

E. A. Feddersens Bageri,

1132–34 So. D St., Public Market.

Skandinavisk Bageri.

Rugbrød,
Sigtebrød,
Wienerbrød,
Butterdeier.

Største Brød 15 Cents!
Alle Brød er dobbelt Størrelse og sælges til 10c Stykket, eller 2 Stkr. for 15c.
Svesketærter paa Bestilling.

Varme Rundstykker hver Efterm. Kl. 5

1132–34 South D Street,

FRA KREDSMØDET I SOUTH TACOMA.

Kredsmødet, som holdtes i Syd Tacoma Menighed, Pastor A. O. Bjerkes Kald, fra den 23de Januar til og med den 25de var et i alle Henseender hyggeligt og belærende Møde. Menighed og Prestefolk havde gjort alt i deres Magt for at gjøre Mødet saa tiltrækkende som mulig for sine Gjæster. Næsten alle av Kredsens tyve Prester var tilstede foruden mange endog langveisfarende Gjæster. Det var kun sørgelig at se, at mange av Menighederne, som burde have sent Representanter, havde undladt baade at sende saadanne og sende nogen Undskyldning for Forsømmelsen. Lad os haabe at dette ikke gjentager sig, og at de i tilfælde ingen Representant kan sende sender ind til Kredsens Sekretær sin Undskyldning for samme.

Baade Prester og Lægfolk tog ivrig Del i Samtalen og mangt og meget blev sagt som kunde virke til Eftertanke og Opmuntring. Gud give at den Ordets Sæd, som i de Dage blev udsaaet maa bære megen Frugt! Herren har ogsaa lovet at hans Ord aldrig skal vende tomt tilbage, men udrette det hvortil han har sendt det.

Kredsens næste Møde skal holdes i Everett fra den 14de Mai til og med den 16de. Følgende Program for Mødet blev antaget:

Den Kristnes Vidnepligt.

Tirsdag

Kl. 2 Eftm. Andagt ved Pastor L. H. Braafladt.

Thema: Den enkeltes Vidnepligt i det daglige Liv. Ref., Prof. A. Mikkelsen.

Kl. 7:30 Andagt ved Pastor H. E. Baalsen.

Thema: Vor Vidnepligt som Menighed. Ref., Pastor B. Harstad.

Onsdag

Kl. 10 Andagt ved Pastor Geo. O. Lane.

Thema: Vor Vidnepligt som Distrikt (den indre Mission). Ref., Past. M. A. Christensen.

Kl. 2 Andagt ved Pastor L. C. Foss.

Thema: Vor Vidnepligt som Samfund (Hedningemissionen). Ref., Pastor B. E. Bergesen.

Kl. 7:30 Præken ved Past. N. A. Larsen. Skriftetale ved Pastor Olaf Borge. Offer til vor Indremission.

Torsdag

Kl. 10 Andagt ved Pastor A. O. Bjerke.

Thema: Vor Vidnepligt som Lutheranere ligeoverfor anderledes troende. Ref., Pastor Olaf Eger.

Kl. 2 Andagt ved Pastor N. P. Xavier.

Thema: Vor Vidnepligt ligeoverfor den verdslige Tidsaand. Ref., Pastor O. Hagoes.

Kl. 7:30 Ungdomsforeningens Aften. Musik og Taler av de tilreisende Prester.

Olaf Eger, Sekr.

Ungdomsforeningens Aften under Mødet i Syd Tacoma var meget vellykket. Den vakre og rummelige Kirke var fyldt til sidste Plads med opmærksomme Tilhørere. En ung Dame i Menigheden sang en Solo og Koret en Sang. Efterpaa fulgte Taler av følgende Prester: Formand L. C. Foss, som mindet Menigheden om alt de havde at takke Gud for. Han havde nu skjænket dem en vakker Kirke. Han opmuntret baade unge og gamle til at tage fat med Kraft og Iver. Pastor Dahles Tale var til de unge især. Pastor Baalson, som mindet Forsamlingen om det himmelske Hjem. Pastor T. L. Brevig fortalte lidt om Eskimoerne og Pastor Eger talte lidt om sit Arbeide som Bymissionær. Han sluttet med at minde enhver om, at komme ogsaa denne vigtige Mission ihu i sine Bønner og med sine Gaver.

Skipper-Skraa

faaes i Tacoma KUN hos

M. B. Mortensen,

Forhandler af

CIGARER, TOBAK og PIBER af alle Slags

Tivoli Cigar Store,
1207 Pacific Ave., Tacoma.

TACOMA THEATER

Februar 12—Mme. Hesse Spratte, Koncert.

Februar 13—The Rosary, Drama.

Februar 16-17 — Abom Opera Co., The Bohemian Girl, git paa Engelsk.

Februar 18-19—The Red Rose, musikalsk Komedi.

MÆND ØNSKES.

Vi betaler $20 per Uge i Løn til Agenter for at sælge vore Guld, Sølv og Nikkel, Elgin og Waltham Ure og Kjæder til deres Venner og Bekjendte imod en maanedlig Avbetaling av fra $1 til $2 per Maaned. Vi søger Mænd i Egenskab av Handelsreisende til at reise fra By til By, hvor Skandinaver er bosatte. Andre som By-Agenter forblivende i den By, hvor de er bosat. Vi betaler $20 per Uge i Løn til Agenter, som arbeider for os hele Dagen og $8 per Uge til Agenter, som kun arbeider for os om Aftenen, efter deres daglige Arbeide er fuldført. Hæderlige Mænd bedes besvare dette udelukkende. Ogsaa bedes De opgive Deres nuværende Beskjæftigelse.

North American Sales Company
Box 954—Dept. 293
New York.

HJEM PAA VASHON TILLEIE.

Min Plads Wergeland paa Vashon Island, 6 Mil fra Tacoma, er tilleie paa gode Vilkaar. 5 Acres med Strandlinje egner sig udmærket for Hønseavl; Frugttræer, godt Beboelseshus, Baat tre Gange daglig til Tacoma. B. L. Kirkebo, 1017 No. K St. Tel. Main 2763.

Ebert & Sons

24th and Pacific Ave.
Phones—Main 75;

Har du nogensinde forsøgt at betale din Kolonialhandler kontant? Vi kan spare dig fra 15 til 20 Procent, noget som vil hjelpe din Bank-Konto betragtelig naar 12 Maaneder er gaat. En Kolonialhandler-Regning paa $30 vil bety en Besparelse av $6, hvilket er $72 om Aaret. Alt som er spart er tjent.

Du betaler $1.75 og $2.00 for Yakima Poteter, som vi sælger for $1.50 per cwt.
Vi sælger 6 Pakker bedste Corn Starch for 25c

To Boxer fine Asparges for 25c
Friske Ranch Eg, 30c Dusinet
Tre Pund godt Meierismør $1.00
Beste Washington Creamery 40c
Prima Eastern Ham 16c
Røget Bacon 16c, urøget 12 1-2c, let, tynd bacon, fancy 20c lb.
Lard, 5 lbs. Bøtte, compound 50c
10-lbs. Bøtte 95c. Fem Pund beste Lard 70c, 10-lb. Bøtte $1.35

Tre Bokser Mais 25c

Tre Boxer Bønner 25c

Tre Boxe rTomater 25c

To Bokser Van Camps Spaghetti 25c

Dette er altsammen førsteklasses Varer.

Farinaceaus—Vi sælger alle de bedste Melsorter for $1.20 per 49 lbs. Sæk, Secunda Vare $1.10
Ti lb. Rye Meal eller Flour 35c
Hvidt eller gult Corn Meal per Sæk 30c

Hel Hvete eller Graham per Sæk 30c

Vi sælger 25c Preserves for 20c
Vor Kaffe-Avdeling er den mest righoldige i Byen 25c, 30c og 35c per Pund.

Vi er Eneagenter for Chase & Sanborn berømte The- og Kaffesorter, ligeledes for Everybody's Crown.

Telefoner dine Order

Vi sender dem C. O D.

Ebert & Sons

24th and Pacific.
Phones—Main 75;

TILBUD OM AT ANLÆGGE HANDELS-FRUGTHAVER.

Vi agter at etablere en stor ny Planteskole- og Frugthave Forretning nær ved Bunden av Puget Sound eller de tilhørende Distrikter. Privatmænd med godt Land eller logging Companies med Stump Land, hvor en liten Trakt er ryddet, behag at skrive til os snarest angaaende et storartet Forslag om at faa udmærkede Demonstration Orchards og vedstrakte commercial orchards samt smaa Frugt-Plantager anlagt hvor de vilde gjøre mest for at bygge op en stor Industri. Adresse

ENGVOLSEN NURSERY CO.
Port Angeles, Wash.

"Fersk Fisk" paa "Fiskebrygga," 15de og Dock. "Billi' Pris aa spellane fresk aa mye faar'n for Pengane sine." Hus' paa de' Mor Andersen, sa' Gutten, da han kom trækkende paa Fisk te Mor sin.

C. Thorsens Damefriseur-Salon og Haarbutik, hvis tidligere Lokale var i 740 St. Helens Ave. er flyttet til 917 C St. Haartressing, Parykker, Frisering og alt til Faget henhørende.

Forsøg vort Ideal Baking Powder. Vi sælger en 1 Lb. Box om Lørdagen for 19c. Paulson Bros. Co., 11th og C Sts.

Har man først et Piano, da maa det holdes stemt. Telefoner til Main 8472 eller gaa indom til Pianostemmer T. T. Richmond. 908 North M St.

Sproules specielle Kaffe 25c er like god som nogen 35c Kaffe i Byen. Cow Butter Store, 1506 1-2 Jefferson Ave., Hjørnet av Pacific

Hvis du trænger en virkelig god Vaskekoker eller Balje etc. kom til Paulson Bros. Vi gir trading stamps. 11th og C Sts.

En Quart ren sap Maple Syrup hos Paulson Bros. for 55c. Hjørnet av C og 11th Sts.

En eller to norske Gutter eller unge Mænd ønskes at ta lære. Poding og andet Gartnerarbeide. De maa være strængt avholdende, da vi ikke kan bruke nogen til dette Arbeide som drikker stærke Drikke eller røger Tobak i nogen Form. Stadig Arbeide og en Chance til at komme ind i en god Forretning. Skriv efter nærmere Oplysninger og lad os vite hvilken Betaling der ønskes til at begynde med. —Engvolsen Bros., Port Angeles, Wash.

En norsk Mand ønskes til at commercial fruit growing og Planteskole Arbeide, Poding osv. Særlig god Anledning for en Mand med lidt Penge til at faa Andel i og stadig Arbeide i et nyt Nursery, som vi vil anlægge i Nærheten av Tacoma. Arbeidet nu foregaar i Port Angeles. Maa være rimelig med Arbeidslønnen til at begynde med. Skriv til os efter nærmere Oplysninger og giv selv al mulig Underretning i første Brev.—Engvolsen Bros., Port Angeles, Wash.

Mot Hoste, Forkjølelser, Bronchit, Hæshet, saar Hals etc. bruk Malstroms concentrerte Hostemiddel (cough cure). Fabrikeret av Malstroms, 9th & C Sts.

Baron Jorii skriver: "En av mine Døtre, Josephine, 13 Aar gammel, led meget av Svækkelse, Eftervirkningen av et voldsomt Angreb av Lungebetændelse, som bandt hende til Sygeleiet i 1903, da vi kom her til Landet. Hun var bleg og sygelig, saa hendes Tilstand voldte mig megen Bekymring. Efter at have forsøgt forskjellige Præparater til ingen Nytte, lod jeg hende under[illegible]n Behandling med Deres Kuriko. Dette var ifjor, og hun var snart frisk igjen.

Idet jeg takker Dem for en saadan Medicin og ønsker Dem et langt Liv, at De maa kunne fortsætte at tilberede Kuriko til Gavn for Menneskeheden, forbliver jeg,

Deres med Agtelse,
Baron Alfonso Jorii,
1017 W. Polk St., Chicago

Ovenstaaende er et Brev til Dr. Peter Fahrney & Sons Co., 19-25 So. Hoyne Ave., Chicago.

Dr. Peters Kuriko er ikke at faa paa Apotheker. Den forsynes Almenheden direkte fra Eierne eller gjennem deres Agenter.

The Peoples Store

E. E. Horgan, Pres. "Har det altid for Mindre"

"Kuhn-Made Clothes".

Gutte Dragter

$3.65

Kostet tidligere $5.00 og $6.00

Güttedragter, dobbeltknappede i graa og brune Striper og Mixtures. De fleste av dem er middels tykke eller lettere, og nogen faa corduroys er indbefattet, De bedste Dragter, som kan faaes for $5.00 og $6 00, med elegant Syning.

Barne Kaaper

Lange Kaaper for Barn. Marineblaat Klæde, dobbeltknappet Stil for Piker 6 til 14 Aar gamle. $4.08 Kaaper for

$1.98

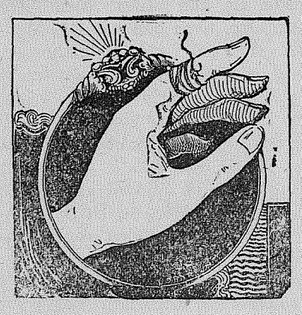

Til Ihnkommelse.

Enten De ønsker at kjøbe en Diamant, eller De kun ønsker et Juvelstykke repareret, er der kun en rig tig Plads i Tacoma, og det er

HART'S
950 Pacific Ave

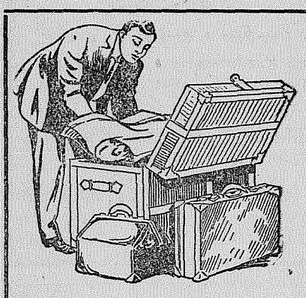

Kufferter, Valissr, Pengepunge etc. billigst i Fabriken.

Tacoma Trunk Factory

931 C St., Tacoma, Wn.

Spar 5c og 10c

paa hvert Kjøb af

Smør, Æg, Ost etc.
"Norsk Rogn"

QUALITY BUTTER STORES

60 Commerce St. 1118 Pacific Ave

Haarets Livsvirksomhed.

Den nye videnskabellge Afhandling i det engelske og noorske Sprog over **Haarets Sygdomme og Behandling** (A treatise on the hair, its physiology, aaatomy, deseases and treatment) netop udgivet og "copyrighted" af den norsko Specialist i Haarsygdomme, H. Achershaug, M. M D., har gjort enorm Opsigt Det er maaske ligeaaa meget den nyeTheori, Forfatteren fremstiller, som de lovmæssigeAttestationer (sworn statements samt fremragende Lægers varmeste Anbefaling (hvilke medfølger Afhandlingen, som har gjort den saa populær.

Saalænge Oplaget rækker, skal enhver Læsser af Tacoma Tidende faa sig tilsendt et **Frieqemplar** (paa Engelsk eller Norsk).

Skriv tydelig Navn og Adresse, vedlæg 6c i Frimærker for Porto for Afhandlingen og den skal bli sendt Dem frit med første Post.

H. ACHERSHAUG, M. M. D.,
101 West 89. St (P.P.) New York N.Y.

Edv. Isaksen, Norsk Urmager,
1102 Tacoma Ave.
gamle Rathh. som Hjan's Pharmac

T. T. RICHMOND

Piano Tuner.

Phones Main 8472 A-1606 809 North M Street

Official Pianostemmer
American Federation of Musicians.

Zimmerman's Barber Shop

Hjørnet af 13de og Commerce St

Skandinavisk Begravelsesbureau

C. O. LYNN CO.,

Phones: A-4745 Sunset 7745 910-12 Tac. Ave.

Reservation Market.

L. Tully, Eier

Ferskt og saltet Kjød

(Inspiceret av Regjeringen)

Fjerkræ, Fisk og Vildt.

Tel. James 1451. 1208 Puyallup Ave.

L. L. VESTERGARD

Avler af S. C. White Leghorns
Rugeæg 10c til 12c Dusinet over Mærkedsprisen for Æg.

Specielt indrettet paa store Ordrer.

Dag-gamle Kyllinger udruges efter Bestilling

Race-Høns til Salgs

JOVITA STA, Interurban Sporvogslinie

Mail Address. Route 1, Bx. 230, Puyallup

Plumbing.

Vi önsker Deres Reparationsarbeide

BEN OLSON CO.

1130 Commerce Street.
Phones: 392 og A2392

Tillat ikke at dine Blæse- og Nyrelidelser tar Overhaand. Bruk Foley Kidney Pills. De gir hurtige Resultater og stopper Uregelmæssigheter med overraskende Virkningsfuldhet. Faaes i Tacoma i Crown Drug Co.

Rydningssalg av Sweaters for Damer, Dameskjorter og Dameundertøi. (Kuriko og Ole Oid.) E. G. Trommalds Manufakturforretning, 1115 Tacoma Ave.

En stor fersk Laks for 20 og 25c. Kom ned og faa en med Hjem, pent indpakket i Avispapir. Paa Fiskebrygga, 15de og Dock Street.

En stor og vel at mærke god Kop Kaffe, med delikate Smørrebrød til, altsammen for kun, siger og skriver 5 Cents hos Berglund Bros., 1305 Commerce St.

Flytnings-Salg

Herredresser og Ekviperings-Artikler

Sælges nu uden Hensyn til Værdi.

TACOMA CLOTHING CO.

921 C STREET.

OREGON-WASHINGTON RAILROAD & NAVIGATION CO.

Toppunktet

av Komfort, Hurtighed, god Betjening og Sikkerhet er hvad De opnaar hvis De

Reiser Østover fra hvilketsomhelst Punkt ved Puget Sound og det vestlige Washington over

O-W. R. & N.

gjennem Portland, den store Indgangsdør og derfra via

O. S. L., Union Pacific og Chicago & Northwestern.

Nærmere Oplysninger gives, Sovepladser bestilles ved Henvendelse til

WM. McMURRAY, General Passenger Agent, Portland, Oregon.

ROBERT LEE, District Passenger Agent, National Realty Building, Tel: Main 388 Tacoma, Wn.

Alaska Steamship Co

Skagway Ruten

Fra Pier 2, Seattle, Kl. 9 Aften

SS Jefferson.....Feb. 9 and 21

Valdez Ruten

Fra Pier 2, Seattle, Kl. 9 Eftm.

SS Northwestern...Feb. 16, Mar. 1

SS Alameda...Feb. 24 and Mar. 8

Skibe og Avgangstid kan forandres uden forudgaaende Bekjendtgjörelse.

C. B. Foster, Ticket Agent, 925 Pacific Ave. Phones Sunset 128, Comm. Dock Co. Agent Sunset 343

Galvanized Iron Cornice Roofing.

Edward Miller Cornice & Roofing Co.

1707-1709 South D Street,

Phones 912—A 1912.

God Millwood $2.50 Læs.

Vi giver S and H Trading Stamps

Griffin Transfer Co.

Eneagenter for Renton Kul

Tomter {1930 C St. Tel. Main 589 / 1120 so 11. St. Tel Main404

Norsk Sko-Hospital

Vi kurerer syge Sko, Saalør Hæle og Overlæder. Nyeste Instrumenter og Maskiner. Hurtig Skoreparation.

Haug & Hogan 1106 So. 11th St, ved K Street.

RYDER'S

Bakery, Dairy Lunch and Cafeteria

T. C. RYDER, Eier og Bestyrer.

1139 C Street Tacoma, Wn.

Hotel Samson,

Skandinavisk

Hjørnet af E og 13de Street.

Room og Board.

80 ny-oppudsede Værelser.

Bakers Hotel,

Godt Sted at bo for en Arbeider.

Norsk Hotel

734 Commerce Street.

Lyse Værelser og god "board" $4.50

MATT. JOHNSON, Eier.

West Coast Wagon Co.

Spring Vogne, Buggier etc.

Reparation af Vogne og Automobils Bygnings Materialier.

21de og Pacific Ave., Tacoma

Acorn Press

udfører fint Trykningsarbeide.

Phone: Main 7343 A. 4452

943 Commerce St, Tacoma.

Tents, Awnings, Sails. Launch Supplies, Ship Chandlers.

I. M. LARSEN & SONS

806 A Street. Tacoma Wash

1200

bespises daglig i

"Thadens" (Millionærernes Club) 918 Commerce St.

Berglund & Forsman,

Skrædderforretning

Lager av Tøier.

1304 South D St., Hj. av 13th

En Hjemkomst.

(Av P. Lykke-Seest.)

(Forts.)

Han huskede ogsaa Georg Vang, da han kom hjem fra Frankrig, hvor han havde uddannet sig paa et Trælastkontor. Ung, elegant, sikker, omsværmet og omtalt. Hele Byen aabnede sig for ham, han gled som Haab og Smerte ind i Hjerterne. Fuld av Planer var han. Se, Byen skulde gaa en Stortid imøde, der skulde blive Fart og Drift i Tingene. Fiskehandelen skulde antage Dimensioner han havde knyttet de største Forbindelser i Frankrig og England. Trælasten skulde give nette Indkomster i Form av Kassebord. Skibsfarten skulde gjenopblomstre. Et fransk Syndikat med Millionkapital havde han faaet til at interessere sig for de gamle Kobbergruber en Mil fra Byen, nær Storfossen. Jo, der skulde blive Tider. Han havde Evnen til at rive med, hans Sikkerhed imponerede. Der var Selskaber og Selskaber den Vinteren i det uendelige, en Feber, en ung Livslyst havde sat groende Spirer i Omgangslivet. Der dansedes og holdtes Taler og levedes paa en nær Fremtids Guldstrøm. Det var Vinteren efter Lydias Konfirmation. Nu var hun virkelig blit voksen og Dame. Der hviskedes om Georg Vang og Lydia Hermansen i alle Familier. Jo, han hørte det, han og, og han traf dem ofte sammen. Han mindedes særlig en Middag, de kom leende og skjæmtende sammen, og han maatate forbi dem i Arbeidsklæderne sine. Han tog Luen av og blussede, og da myste hun paa ham og syntes ikke at kjende ham. Det var samme Aften, han skrev til sin Onkel, Murmesteren i Amerika, om han kunde faa komme over til ham. Han fik Billet ud paa Vaaren, nogle Dage efter, at hans Mor var begravet, og nogle Dage, efterat Lydia var offentlig forlovet.

Det var nok fattig alt dette som et Livs Drøm og Stemning. Men det var rigt alene ved den Ungdom, som gjemtes i det. Og ved al den saare Kjærlighedsfølelse. Mens han var ude, var Faderen død, saa det, han nu reiste hjem til, var intet andet end en Ungdoms Bølge, som rullede og rullede, og kom bestandig paany rullende indover en sollys Hjemlængsels Strand.

Nu laa han i Køien med sine Minder. De var kommet saa forunderlig store imod ham nu efter det, han nys havde hørt. Mod Skibssidens Staalplader fræste Stormhavet, saa Skibet ligesom stod stille et Sekund og dirrede, — før det kastede sig videre mod Bølgefjeldet og knuste det. Det sukkede og sang og hvinede og buldrede, som av Millioner Menneskerøster i et Jordskjælvs Rædsel men tvers gjennem Stormfræset hørte han dybt fra sit eget Tankeliv en enkel Melodi, et fjernt Klokkespil, som sang et Navn, der gjemte hans Ungdoms Sorg.

Paa Bryggen i Christianssand stod Grosserer Brøndøs Frue og tre Børn og viftede. Alle Passagererne var nu oppe og fyldte Dækket, de musikalske første Plads Tjenere stod med Trompeterne for Munden og blæste væk. Det var en Marsch. Men en Marsch fra en anden Verden. Den brusede avsted som en Galop, jog Tonerne avsted i hvirvlende Sousafryd. Det var ikke lange Drag i Lemmerne, men korte Smeld i en stjernestribet Flagdug. Amerika. Yankeeland. Dollars. In God we trust! Tjo, der er ingen Tid til at drømme. Maskinerne suser. Hæng i...

— De slaar vel Følge med os? spurgte Grossereren. Min Kone og mine Børn. Se, hvad sagde jeg. Det var den Traadløse. Jeg haaber, vi faar den Fornøielse.

Men Billedhuggeren undveg takkende. Han havde noget at udrette her. Minderne, Hjemlandet, Fiskeduften, de smaa Husene, Menneskene paa Bryggen, som raabte mod Hjemfarerne med den kjendte syngende Klang, — alt tog ham saa voldelig om Hjertet og pressede paa Taarekjertlerne, saa han maatte, maatte faa være ensom. Han var hjemme. Det kom saa stort og forfærdelig over ham. Det var mere end alle Undere. Hjemmets gamle Jord, Sneklatater opefter de graa Bakkelierne, Skyer i rasende Drev mod Syd, mod Verden. Men Hjemjorden ligger som i tusen Aar. Aaa... gaa ensom og useet og kaste sig ned mod den og kjende den til de længtende Livsrødder...

— Saa haaber jeg, vi faar se Dem siden — paa gamle Tomter. Lov mig det, — at De vil være vor Gjæst.

— Tak, tak, det var snilt av dem. Det skal være mig en Fornøielse. Aa, saa fattig alt blev i Ord og saa ligegyldig.

— Tak for behageligt Samvær da! Grosserer Brøndø rakte ham smilende Haanden. — Og paa Gjensyn!

— Ja, Tak skal De ha! —

Han saa Grossereren omfavne og kysse Hustru og Børn og gaa opefter Byen, ombruset av deres Kjærlighet. Gang paa Gang maatte den hjemkomne Fader tage et Par av sine Børn og løfte dem op til sig. Han havde jo været borte tre Fjerdingaar — tre hele Fjerdingaar. En Evighed. Men nu var de sammen igjen. Nu endelig!

Jaja, sagde Billedhuggeren for sig selv. Og han vedblev at gjentage: Japa... jaja... som i en Slags Ørske.

Grossereren med Familie reiste hjemover med Postbaaden samme Aften. Billedhugger Casper stod paa Avstand og saa dem drage avsted. Han blev tilbage og ventede paa næste Baad for at faa Lov til at være ensom. Han leiede et Værelse paa et Hotel, men orkede ikke lægge sig til sove. Uroen var som Feber i hans Blod. Han tog paa sig og gik ud i den stille Stiftsstads Gader, gik, gik. Det var Storm og isnende koldt, og ikke en Mors Sjæl var ude uden ham. Og han kjendte det som en Salighed saaledes at gaa og gaa omkring i en liden By i Norge og indsuge Luften, som kom strygende fra store ensomme Snebygder og Vidder. Det var ham, som om de seksten Aar havde været et helt langt stridende Liv, og som om han nu var født paany og til en bedre Tilværelse.

Aa, det var bare det, at han var hjemme.

Han sov nogle Timers sund Barnesøvn ud paa Morgensiden og tog Kystbaaden nordover, som gik samme Formiddag. Det var Stridregn og sur Blaast, rigtig Juleveir. Sjøspruten stod op til Broen, hvor han holdt til, saa han kjendte Saltsmagen i hvert Aandepust. Der laa Kysten veirhaard og fattig, Holmerne i Rækker ud mod Kattegat, brune og nøgne, sleipe av Regnet og Sjøen. Men det var hans Land, hans eget Land. Et krøget, brunbarket Nøst og et blaat Hus med røde Teglsten inde i en Vig. En avbladet Asp ved Husets Endevæg. Hist og her paa Bakkerne nogle smaa stormkrøgede Furutræer. Og nye smaa Hus. Og nye smaa Træer. Saa fattigt. Saa ømt av Kjærlighed!

Sent paa Kvelden gled Baaden ind mod nogle søvnige gule Lys. Det var hans Barnsdoms By. Hans Drømmes lokkende Syn. To Sjauere og nogle Hotelbud stod paa Bryggen.

— Ja, her er Deres Plads, sagde Lodsen og gav ham Næven. Saa faar Di da ha glædelig Jul, da!

— Tak skal De ha — og det samme igjen! Han kjendte selv, at han skalv paa Haanden og i Mælet.

Det var kjendt over hele Byen, at en Norskamerikaner, som tjente over en Million Kroner om Aaret, var kommet til Byen. Han hed Casper. Men ingen i Byen kjendte en Mand med det Efternavn. Der var nok en Casper, Søn av Snedker Tobiassen, som i sin Tid havde reist over til Amerika, og der var en Casper Solbergaasen, Søn av en Husmand under Viumsgaarden, som ogsaa var draget over Atlanteren. Flere av det Navn vidste de ikke, som der kunde være Tale om. Det maatte nok være en Mand udenfra dette. Og Billedhugger! Nei, det kunde ikke være nogen derfra Byen.

Da Casper gik omkring i sin By og gjenkjendte hver Gadestump, hvert Hus, hver Port, hængte Øine ved ham allestedsfra. Vinduer sloges op, og Folk kom ogsaa ud i Dørene. Hm, nogle syntes nok, de skulde drage Kjendsel paa ham. Det var nok alligevel Snedkeren sin Søn. Men at han var Millionær, — tro det hvem, som vilde. Det saa han ialfald ikke ud til. Han var jo da ganske som Folk flest.

Men Billedhuggeren gik uanfægtet omkring og befølte sin By. Tidens vilde Fremfart havde ogsaa sat sit Merke her, et Murhus var bygget, og paa det stod med gyldne Bogstaver Grand Hotel. Og der hang en mat Glaskuppel over Indgangsdøren. Ellers var Gudskelov Byen uberørt av Tidens vældige fræsende Hjul. Her var der stille og frydfuldt godt. Her kneisede ingen himmelstræbende Piber, som spyede mod Solen sin svarte Skodde, her susede ingen elektriske Trik gjennem og under Gaderne, her larmede ingen brølende Automobiler over Asfalten, her mødtes ikke Himmel og Helvede i Forfærdelse. Aa nei, nei. Her var et helligt Sted paa Jorden, hvorover Gud havde holdt sin Haand, og hvor et Menneskes Barn fik Lov til at staa stille paa et Hjørne og puste og tænke en liden Tanke for sig selv.

Hele Dagen havde den hjemvendte Amerikaner streifet omkring i sin By og udenfor den og givet den sin Gjenkjendelseshilsen. Der hvor han var født og havde henlevet sin Barndom og første Ungdom, havde han været indom for at bese sig. For at faa et Ærinde havde han spurgt om, hvor Presten boede og faaet en lang og omstændig Besked. Han havde seet Verkstedet, hvor han og Faderen havde staaet sammen og høvlet og saget og poleret saa mangen god og ond Dag. Nu var der Udsalg av Kranse og Ligsvøb i det gamle Snedkerverksted, og indenfor i Stuen boede Konen, som havde Kranseforretningen. Han forsøgte at drage Kjendsel paa hende, men han mindedes ikke hendes Ansigt, som var blegt og gustent av megen Møie i Livet. —

Han gik videre og kom til Tjernet, hvor al Byens Ungdom havde moret sig baade i Dagslys og Mørke. Der var ingen Is endnu paa Tjernet, og han satte sig paa en vaad Tue og tænkte. Han maatte smile sorgmodig ved Tanken paa Snedkerverkstedet, som gjemte hans Ungdoms store Sorg, den Tid, han drev paa med Spillebordet og siden, — at det var blit et Udsalg av Kranse og Ligsvøb. Selv solgte han Gravmonumenter i Chicago. Var det ikke som en Slags snurrig Forbindelse.

Det var mørkt, da han drog hjemover til Hotellet. Og pludselig begyndte Kirkeklokkerne at kime. Da først huskede han paa, at det var Juleaften.

* * *

Billedhugger Casper fik lidt Mad i sig og havde Hast med at komme avsted igjen. Han stod lidt efter udenfor en svagt oplyst liden Butik i Langgaden. Der stod paa et Skilt Lydia Hermansen. Kjolesøm og Broderiforretning. Der stod altsaa ikke Lydia Vang. Han havde seet det før paa Dagen og følt ligesom et Nap av Glæde. Da han nu stod udenfor og betænkte sig, kunde han kjende Spændingen i sig og Hjerteslagenes dumpe Hamring i Halsgruben. Hvad skulde han egentlig her? Var han en kjær Gjæst, en Bekjendt av Huset?... Nei, han slog det væk, og gik pludselig og sterk ind.

En liden Pige i Tolvaarsalderen kom ud fra et Bagværelse og henimod ham. Billedhugger Casper maatte smile, da han saa Barnet komme imod sig. Der stod hun jo lyslevende for ham som for længe siden. Tænk, om han selv nu havde været Gut og kunde hviske hastig: Kom ud og leg med os, vi staar bag Hjørnet og venter!... Vi skal gaa Tur til Birkelunden.

De stod en Stund paa hver sin Side av Disken og tiede. Pigebarnet blev rent forvirret over Mandens Smil og Øine og kjendte sig hed. Men endelig fik Manden Ord over sine Læber og spurgte efter hendes Mor, og da løb hun ind i Bagværelset og sagde Besked.

Og saa — kom det store Øieblik, da han atter skulde møde Lydia Hermansen. Hun kom stilfærdig ind og gik imod ham. En ældet og slidt Kvinde, bleg av Stueluft og Skuffelse. Holdningsløs og lidt bøiet.

COPENHAGEN SNUFF

GARANTI FOR KVALITET OG RENHED.

COPENHAGEN SNUFF er tilberedt af den bedste, gamle, rige, stærk aromatiske Bladtobak, til hvilke kun saadanne Ingredienser er tilsat, som er naturlige Blandingsstoffer til Bladtobak og absolut rene Aroma-Extrakter. Snusmalingsprocessen bibeholder Tobakkens gode Egenskaber, og alle de bittre Stoffer og Syrer, som findes i naturlig Bladtobak borttages.

COPENHAGEN SNUFF ER DEN BEDSTE BAADE TIL SKRAA OG SNUSNING.

Facsimile af Garanti i hver. Forlang Copenhagen Snuff.

WHYMAN-BRUTON COMPANY 50 Union Square, North. New York

Hans Øine stod mørke i et blegt, skjægløst Ansigt. Saaledes havde han aldrig seet hende. Ydmyg og bøiet havde han heller aldrig kunnet tænke sig hende. Lydia... Byens Prinsesse. Høie Sko og Hat med vaiende Fjær. Hovedet høit...

Han hilste og skulde til at tale, da en Dame i det samme kom ind i Butiken.

Billedhugger Casper trak sig tilbage for den indtrædende Kunde, og der blev et Øiebliks Taushed. Damen, som kom, lod ikke til at have Hast desuden maatte hun vel vente, til denne Mand var ekspederet.

Men Casper blev staaende tvær og tog sig for at fingre paa nogle Broderimønstre. Lydia saa paa denne høie, fremmede Mand, som trak sig væk, og hun blev angst i et Nu som for en ukjendt Fare. Hun gik hen til Damen, som bad om at faa se paa Lysduge, hun skulde have en til Present. Damen havde en bevidst nedladende Maade at tale paa. Hun sagde Fru Vang og Fru Vang og smilede sursødt. En Gang skottede hun ransagende bort paa Manden, som stod der og pillede ved Broderierne. Casper saa, hvor Blodet flammede op i Lydias blege Kinder, og at Øinene fik ny Flamme. Hun følte sig krænket, saaret, men Damen besaa alle Lysdugene. Aa nei, hun troede alligevel, hun fik finde paa noget andet. Og hun gik med betydningsfulde Smil og Øiekast. Billedhugger Casper stod der som en Synder og kjendte sig saa forunderlig vek. Nu stod han altsaa hos sin Ungdoms Elskede. Længselen og Smerten i hans Drømme fra Hjemmet. Før havde hun stoltseret gjennem Gaden i leende Veninders Flok med skinnende blankt Haar som en Krone rundt Hovedet, — — — nu stod hun for ham ublid, med krænket Stolthedsfølelse og med Haaret glat strøget op, til det endte i en stram Knude.

Tankerne forvirrede ham, saa han ikke fik Ord frem paa en Stund, men blev staaende og bare pille ved Broderierne.

— Hvad ønsker De? spurgte Fru Lydia. Der var kommet slig Angst krybende over hende.

Saa løftede Billedhuggeren Øinene og spurgte lavt:

— Kjender De mig ikke igjen? Jeg er — Casper, Søn av Snedker Tobiassen.

Hun havde glemt ham. Hun sagde tørt og forundret:

— Aa jaasaa...

Hendes Ansigt blev med ét tomt og ligegyldigt. Hun stod og ventede bag Disken, hvad det var, denne Mand skulde kjøbe. Han var kanske ogsaa gaaet feil.

— Jeg er kommet hjem, sagde Caasper lavt og kjendte Blodets hede Strøm suse ved Tindingerne, — jeg har været i Amerika nogle Aar.

— Aa jasaa... sagde hun igjen uinteresseret; der var jo ikke stort mere for hende at sige i den Anledning. Denne Mand havde været i Amerika, ja vel. Hun mindedes ham dunkelt — Søn av Snedker Tobiassen.

Men for Billedhugger Casper brast det sammen. Han maatte gaa. Der kom ikke Ord over hans Mund. Han vaklede rundt Hjørnet ind i en Port, — som dengang i den saare Ungdomstiden, da han havde mødt Lydia med den flotte Kavaler Georg Vang og hun havde myst ukjendt til hans Hilsen.

Og sandelig stod han nu som dengang og graat.

Kunde et Nederlag være større, et Haab falde ynkeligere til Jorden... For i sit Hjerte fik han tilstaa den hemmeligste Tanke. Han vilde komme hjem og triumfere. Han vilde vise dem, at Snedkergutten var ikke daarligere end som saa. Han kunde kjøbe nogen hver ud av Byen!

Og saa var ha nglemt. Som smeltet Sne. End ikke hun...

Kunde nogen Seir forlise ynkeligere.

(Forts. i næste Nr.)

Pearls of Wheat.

En Liden Pakke giver mange Store Fade med deiligste Frokost. En Pakke koster saa lidet, at Prisen ikke er værd at nævne.

Eders Grocer kan fortælle om de mange gode Egenskaber som indbefattes under Navnet PEARLS OF WHEAT.

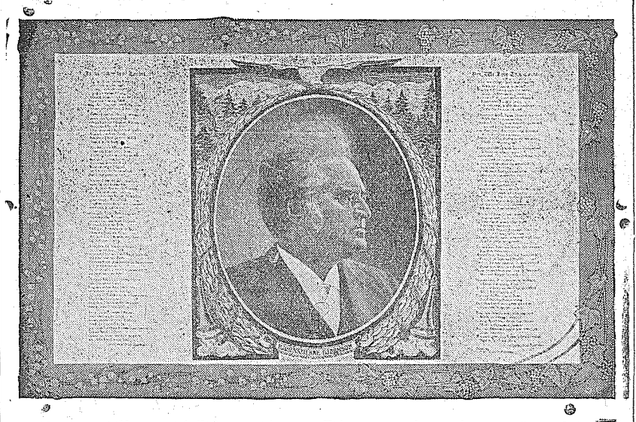

Dette Billede af Bjørnstjerne Bjørnson kan faaes for 25c. Send 1c Frimærker til Tacoma Tidende, Tacoma, Wash. Det er trykt paa stivt Papir, færdigt til at indrammes, det er 16x22. "Ja vi elsker dette Landet" er trykt paa Norsk og Engelsk. Saasnart en ser det, vil en have det. Liver man ikke tilfreds med det, faar man sine 25c tilbage. Det bør være i enhver Normands Hjem.

Græsfrø, Korn, Special Lawn Mixtures

Vogne og Buggies. Farm Maskineri, Vogn Vægt,

MONARCH STUMP PULLERS.

Gasolin-Engines, Pumpe og Tilbehør

Spray Pumps and Spray Material

Tacoma Implement & Seed Co., 15th & Commerce St. Tacoma, Washington.

Tænder uden Plader.

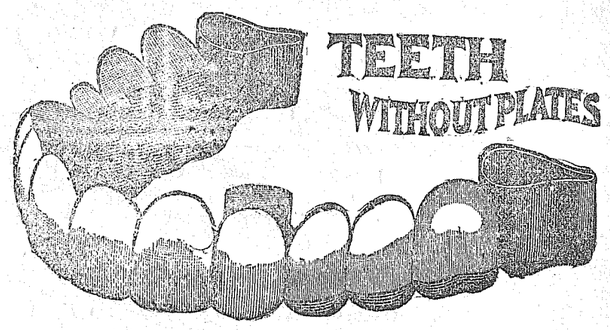

Best Gold Crown $5.00	Best Bridge Work $5.00
Platinum Fillings $1.00	Smertefri Udtrækning 50c
Plates saa lavt som.....$5.00	Gold Fillings .....$1.00 up

Norsk tales.

CHICAGO DENTISTS,

Phones: Main 2918 A-1464. 1124½ Pacific Ave overfor 12te St

"KONA BLEND" KAFFE.

En god, 25c pr. Pund Kaffe.

Alle Kolonialhandlere sælger den. Spørg eders Kolonialhandler Det er den ægte "Kona" fra Sanwich-Øerne. Naar du faar "Kona Blend" Kaffe, saa vil du like den,

Understøt "Home Industri og spørg efter "Kona Blend" Kaffe.

Bedste Kjød i Byen til rette Preser.

Bedste Betjening.

Telefon Main 7643 A 4643 PALACE MEAT MARKET O. Malcom Eier

1554 C Street.

Dr. Peter's

Kuriko

er en Medicin af anerkjendt Fortjeneste. Den er væsentlig forskjellig fra alle andre Mediciner. Den kan have Efterligninger, men der er Intet, som kan erstatte den.

Den renser Blodet. Den befordrer Fordøielsen. Den regulerer Maven. Den virker paa Leveren. Den styrker Nyrerne. Den beroliger Nervesystemet. Den Nærer, Styrker og Opliver.

Kort sagt, den er et Husmiddel i Ordets fulde Betydning og burde findes i ethvert Hjem. Kan ikke faaes paa Apotheket, men kun hos specielt ansatte Agenter. Hvis De ikke ved af nogen Agent, da skriv til Ene-Fabrikanterne,

Dr. Peter Fahrney & Sons Co. 19-23 Hoyne Ave. Chicago

Averter i Tacoma Tidende.

Crescent Krydder

Ægte, Rene og Stærke.

Malt og fyldt i Blikkander uden at have mistet noget af sin Styrke. Derfor er de (Crescent Spices) varige og besparende, da ikke meget skal til af hver Sort for at gjøre sin bestemte Virkning.

Kardemomme, (Crescent Cardamom). **Muskatblomme** (Crescent Mace)

Næsten alle Skandinaver ved, hvilken delikat Smag disse Krydder frembringer i forskjellige Madlavninger. Faaes i 2 oz. Kander og op hos enhver Grocer.

Til Syltning — Færdigt til Brug blandet hele Krydder (Crescent Pickling Spice) i 4 oz, Rap Æsker,

For Tamales—Chili Tepino Oregeno.

Særskilte blandet Krydder for Postei (Pastry), Pudding, Pølser (Sausages, Fjærkræ (Poultry),

Karry (Crescent Curry Powder) **Chili Powder** Paprika. **Karve** (Caraway) **Fenikel** (Fennel) **Selleri** (Celery) **Anis** (Anise **Valmue** (Poppy) **Dild** (ill) **Kummin** (Cummin) **Anisstierne** (Star Anise) **Salvie** Sage) **Satvrei** (Savory) **Merian** (Marjoram) **Mynte** (Mint) **Timian** (Thyme) **Basil.**

Crescent Celery Salt bruges paa Bordet og i Kjökkenet. Det giver Kjød og Kjødsuppe en fortræffelig Velsmag.

Laurbærblade (Bay Leaver) **Koriander**

Crescent Hele Krydder i smaa Papæsker.

Hvilkensomhelst Grocer kan forskaffe Dem disse Sager fra

Crescent Mfg. Co., Seattle.

FIDELITY TRUST COMPANY

BANK

Cor. C & 11th Sts.

Indbetalt Kapital $500,000
Surplus $425,000
Deposits $3,500,000

SPAREBANK

JOHN S. BAKER, Pres.
J. C. AINSWORTH, Vice Pres.
P. C. KAUFFMAN, 2nd Vice Pres.
A. G. PRICHARD, Kasserer.
GEORGE E. DIXON, Asst. Kass.

Sparebank-Afdelingen

betaler

4 Procent

Renter krediteres hver 6 Maaneder.

Samuelsen & Berg

sælger

Gode Sko

for vaadt Veir

for

Mænd, Kvinder og Barn.

Samuelsen & Berg
1110 So. K St.

South Tacoma Funeral Director

5034 Union Ave.

M. 1122 Telefones B-1125

Promt og bedste Service til rimelige Priser.

P, Oscar Storlie,
Den Norske Begravelses Direktør

Averter
i
TACOMA TIDENDE

Farmer-Sønnens udmærkede Anledning

Hvorfor vente paa at kunne axe den gamle Farm? Begynd nu at lægge Grunden til Deres fremtidige Velstand og Uafhængighed. En ypperlig Anledning venter paa Dem i Manitoba, Saskatchewan og Alberta, hvor De kan skrive Dem et frit Homestead eller tjøbe Land til rimelige Priser.

Nu er det Tiden, ikke om et Aar, da Landet bliver dyrere. Udbyttet fra de rige Afkastninger af Hvede, Havre og Byg, saavel som Kreaturavl, forvaarsager en stadig Stigning i Priserne. Regjeringsrapporter viser at Antallet Nybyggere i Vestre Canada fra de Forenede Stater var 60 Procent større i 1910 end i det foregaaende Aar.

Frie Homestead paa 160 Acres og Pre-Emption paa 160 Acres til $3.00 pr. Acre. Jernbane- og Landkompanier har Land tilsalgs for billig Pris. **Mange Farmere har betalt sit Land med en eneste Afgrøde. Udmærket Klima, gode Skoler, bedste Jernbaneforbindelser, lave Fragtsatser, Ved og Vand let tilgjængelige.**

Dersom De ønsker Broschuren „Det Ældste Bedste Vesten", Underretning angaaende de bedste Pladse, lave Billetpriser, kan De skrive til Supt. of Immigration, Ottawa, Can., eller til

Scandinavian Department
Canadian Government Office
315 Jackson Street St. Paul. Minn.

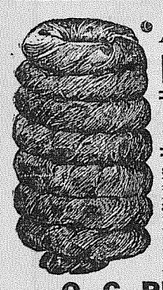

ÆGTE DANSK

RULLE-SKRAA

sendes lige fra Fabrikken til Forbrugere. 1 Rulle 10c; 12 Ruller for $1.00; 40 Ruller for $3.00 frit til enhver ved Modtagelsen af Beløbet. Frimærker modtages i Betaling op til $1.00. Adresser:

O. C. PETERSEN,
RACINE - - - - WIS.

Landsmænd i Amerika

N. S. Samdahls Apotek og Simon Samdahls Skrædderbutik i Black River Falls, Wis., nedbrændte totalt forleden Nat. Samdahlerne havde assureret for fuld Værdi.

The Scandinavian Society ved Universitetet i Minneapolis tæller over 60 Medlemmer. Foreningen valgte forleden Nordmanden Arthur C. Erickson til Formand og Svensken Carl Gustaveson til Viceformand. Melvin Ovestrud blev Treasurer.

Sønner av Norge i New York har taget foreløbige Skridt til at faa ansat en Sagaskriver. Meningen er at faa samlet Oplysninger angaaende den norske Indvandring til New York, saa de kan bli opbevaret. Mr. G. T. Ueland nævnes som en særlig kompetent Mand for Arbeidet.

Dommer Engerud fra Fargo, N. D., holdt nylig et Foredrag i the Norwegian Society i Minneapolis, hvorunder han erklæret sig bestemt mot "recall" av Dommere. Han paastod at under det System vilde Dommerne bli Pontius Pilatuser, som til enhver Tid vilde gi efter naar Mængden ropte: Korsfæst ham, korsfæst ham. Lyttet de ikke til Skriket vilde de øieblikkelig bli avsat.

Kaptein Otto Sverdrup, Nordpolsfareren, skal som bekjendt bosætte sig her i Amerika. Han er Bestyrer av et Hvalfangerselskap, som skal drive Fiske ved Alaska, og for at kunne føre Skib under amerikansk Flag har han gjennem Senator Knute Nelson søkt Kongressen om Ret hertil. Sverdrup vil nemlig ikke kunne bli Statsborger før om 4— Aar, og saa længe kan han ikke vente.

Det norske Selskap i Amerika har nu faaet sig udbetalt av Mrs. Qvale i Eau Claire, Wis., det udlovede Legat, hvis Renter vil blive anvendt til Medaljer ved norske Deklamationsprøver. Selskapets Bestyrelse vil snart møde for at gjøre Foranstaltninger for Prægning av Medaljerne. Den eneste, som endnu har vundet en Medalje, er Miss Petra Helland, der gik av med Seiren ved den norske Veltalenhedsprøve ved Sydsidens Høiskole ifjor.

Mrs. Aashild Danielsön, der var født ved Triset i Laardal, øvre Telemarken, i 1835, og med sin Mand kom til Amerika i 1884, er den 23de Jan. avgaaet ved Døden i Sønnen Johns Hjem i Madison, Wis. Begravelsen fandt Sted fra Bethel Kirke, hvor Pastor Siljan forrettede. Hendes Mand, Nils Danielsen fra Kongsberg, arbeidede i mange Aar som Skomager i Madison, hvor han døde for fire Aar siden, 81 Aar gammel. De havde 9 Børn, men kun 5 av dem overlever sine Forældre.

Andred Johnson, der i 15 Aar havde været Tjener i L. W. Fargos paladslignende Residence i Chicago, men som efter at have sluttet denne Tjeneste var dreven med Strømmen til det "gyldne Vesten," blev sidste Høst medens han arbeidede i Træskingen, nær Grafton rammet av et Slagtilfælde og delvis lammet. Han indlagdes paa Hospitalet, hvor han henlaa i fire Maaneder uden at have Venner eller Paarørende om sig. Forrige Uge kom imidlertid en av Mr. Fargos Agenter til Byen og gjorde Foranstaltninger til at tage den syge Mand til Chicago, hvor han vil nyde den bedste Pleie. Det rige Medlem av Wells-Fargo Express Co., havde faaet høre om sin forrige Tjeners Nød, og han sendte strax en Mand avsted for at bringe ham til et privat Hospital i Chicago.

Saasnart Veiret tillater det vil Arbeidet paa det Alderdomshjem, som "Lyngblomsten," den norske Velgjørenhedsforening i St. Paul skal opføre paa Pascal og Como Avenues, bli paabegyndt. Nu ivaares skal den ene Fløi bygges, til et Kostende av $20,000, mens Hjemmet naar det er fuldført vil komme paa $100,000. Foreningen eier 5 Acres Land ved den gamle Interurban Line, og saasnart Huset er bygget vil Grunden bli lagt ut til Park. The Old Folks Home, s omInstitutionen skal kaldes blir tre Etager høi, og i den ene Fløi vil 40 Gamle faa Husly.

Fra Marinette meldes om en høist uhyggelig Begivenhed, der skal være indtruffen paa den anden Side av Elven. Harold Astrup en 34 Aar gammel reisende Handelsmand, der havde kjørt ud fra Menominee, Mich., forfrøs i den Grad sine Hænder, at hans Fingre maatte brydes fra hverandre for at faa Tømmerne ud av dem. Ogsaa hans Fødder var forfrosne. Det uhyggeligste ved Hændelsen er dog den Omstændighed, at han hos en Farmer havde anmodet om at faa komme ind, da han merkede det blev for koldt paa Hænderne, men at Farmeren slog Døren igjen for ham. Han maatte saa kjøre tre Mil til nærmeste Hus, og da han naaede derhen var han aldeles hjælpløs.

OPROP TIL ALLE AMERIKAS NORDLÆNDINGER.

"Besluttet, at Nordlandslaget strax iverksætter en Pengeindsamling blandt Norlændingerne i Amerika og fortsætter med dette til 1914. Den Sum. som saaledes indsamles, gives til følgende Gjøremaal inden Tromsø St.: En Tredjedel til Tæringsarbeidet, en Tredjedel til den paatænkte Skole for værdig trængende unge Mænd og Kvinder. Skulde Skolesaken ikke late sig realisere til 1914, skal den hele Sum deles likt mellem Tæringsarbeidet og 'Fiskerhjemmene.'"

Noget av det tyngste, Menneskenaturen i sin Svakhet er istand til at overvinde, er vistnok Utilfredsheten med sin egen Stilling. Og dog burde denne Kamp utkjæmpes hos ethvert Individ til endelig og fuldstændig Seir for Tilfredsheten. som jo dog er Roten til al Livslykke. Og det virkningsfuldeste og lettest tilgjængelige Vaapen i denne Selvtilfredshetens Kamp. er en inderlig Medlidenhet med den store Masse av vore Medmennesker, som har det værre end en selv.

Tiltrods for denne medfødte eller tillærte Mennesvakhet, og selv om vi gir den vise Solons Raad om ikke at prise noget Menneske lykkeligt, før det er i sin Grav, tilbørlig Vægt, vil det vist ikke volde en eneste av Amerikas mange tusende Nordlændinger den mindste Overvindelse at erklære sig fuldstændig lykkelig og særdeles veltilfreds med sin Livslot og aapent tilstaa, at han (eller hende) har "gjordt det godt i Amerika."

Nordlændingen har i fuldt Maal git av sin Kraft og sine Evner for at bygge dette sit nye Hjemland og har høstet sin Belønning i sine Medmenneskers Agtelse og et rikeligt Utkomme for sig og sine.

Det er saameget lettere for os Nordlændinger herover at komme til fuld Forstaaelse og villig Erkjendelse av, at vi "sitter godt i det," naar vi for fuldt Alvor tænker paa, at dette saa langtfra med Sandhet kan siges om vore kjære Frænder i det kolde, golde og fattige Strøk av vort Fædreland, vi forlot. Det er isandhet noksaa usselt og armt for de flestes Vedkommende derhjemme. Og i Forbindelse med Fattigdom og Nød, og som oftest som en direkte Følge av dette raser Tæringen som den værste Farsot over det hele Stift. Fiskerbefolkningen (det langt overveiende Antal av Stiftets Indbyggere) ligger næsten Aaret rundt ute paa Havet, ved Skjærene og i Fiskerværene langt borte fra Hjemmet og dettes gode Indflytelse. Fattigdommen og Forholdene staar ogsaa stengende iveien for Skolegang og boklig Utvikling og Lærdom.

Med aapent Sind og Hjerte og med Tanken paa disse beklagelsesværdige Tilstande hos vort Folk derhjemme, hvor de fleste av os har Far eller Mor eller Søskende eller anden Slægt, og hvor vor eller vore Forældres Vugge har staat, var det at opmot tusen Nordlændinger ved sidste Stevne enstemmigt og med stor

Lad mig undersoke dine

öine.

WILLIAM G. HAMELIN,
OPTOMETRIST
1120 So. C Street - Tacoma, Wash

Begeistring tilstemte Beslutningen, som indleder dette vort Oprop til eder. Fra en stor Del av de ved Møtet tilstedeværende varmhjertede Mænd og Kvinder har Bestyrelsen allerede mottat fra tre til ti Dollars til ovennævnte Øiemed. Men disse var jo bare en Brøkdel av vort Folk i dette Land, der har Evne og Hjertelag til at yde, om det skal blive en Mindegave, der er de utvandrede Nordlændinger fuldt værdig en Gave, der til evige Tider skal staa som et uforgjengeligt Monument om vor Kjærlighet og Opofrelse til den Bygd og det Folk, hvorfra vi utsprang. Haalogalændingen har aldrig bragt noget Offer for sit Folk og sit Land. Derom kan Historien med Stolthet melde. Og at Nordlændingerne i Amerika er sande Ætlinger av sine gjæve historiske Fædre, det beviste Indsamlingen til den Redningsskøite, der nu som en Frelsens Engel krydser Lofothavet, os tydeligt. Og Lagets Bestyrelse er fuldt forvisset om, at de vil vise sig at være det samme nu. Kjære Nordlændinger, bli med paa denne Sak! Mand og Kvinde, alle som en! Dette er det nærmeste Krav, hvor I bør kaste av, hvad I evner! Skriv til Sekretæren eller Formanden efter for Øiemedet trykte og av Bestyrelsen endorserte Kvitteringsbøker og bliv Indsamlere hver i eders Kreds. Send eders Navn, Herkomst, Families og Børns Navne, o. s. v., til Sekretæren, saa I kan bli nævnt i i "Nordlands Historie." Send alle Penge og Løfter om Penge til Hr. C. D. Mørck, 111-113 So. 6th St., Minneapolis, Minn., som har stillet $5,000 Sikkerhet og er vidt kjendt for sin Redelighet saavelsom sin Dygtighet som Forretningsmand. Pengene sættes av ham i en sikker Bank og kan ikke tages ut av andre end Bestyrelsen. Hr. Mørck vil sende Kvittering og Tak paa et vakkert Kort med Billedet av Redningsskøiten paa. Vore tre forskjellige Formaal for Mindegaven vil utover Vinteren og Vaaren blive nøiere forklaret i Breve fra bekjendte fremstaaende Mænd i Tromsø Stift, og disse Breve vil blive trykte i de Aviser, som velvilligt indtar dette Oprop. Vi gjør os Haap om at blive istand til at samle en Sum av 100,000 Kroner til de nævnte Øiemed. Sæt eders Ære ind paa at være med i at skaffe vort Nordland denne vakre Gave til Jubilæumsdagen, 17de Mai, 1914. Følgende velkjendte Nordlændinger er av Bestyrelsen ansat paa Indsamlingskomiteen, og flere vil blive tilføiet, eftersom de melder sig, eller vi er istand til at finde dem, indtil denne tæller en Hær paa et hundrede eller mere:

Handelsmand L. C. Walla, Horace, N. Dak. Farmer Daniel B. Olson, Sharon, N. Dak. Farmer Berthias A. Andersen, E, Pekin, N. Dak. Section Formand Leonard Lorentsen, Berthold, N. Dak. Dr. K. A. Wadel, Portland, N. Dak. Farmer P. B. Andersen, Manfred, N. D. Farmer Christ F. Jacobsen, Box 32, Pekin, N. D. Farmer Helge J. Ness, Lichville, N. D. Pastor E. C. Tollefson, Finley, N. D. Farmer John Larson, Mandan, N. Dak. Farmer Ole Rufsvold, Ft. Ransom, N. D. Handelsmand Hans Christenson, 501 Garfield Ave., Duluth, Minn. Farmer R. O. Moe, Montevideo, Route 5, Minn. Farmer Ole M. Sommerness, Rothsay, Min. Smed Bert Paulson, Badger, Minn. Farmer Gabriel A. Nilson, Franklin, Minn. Farmer Peder Anderson, Route 1, Mapleton, Minn. Farmer Ole Winther, Route, Paynesville, Minn. Foreningen "Nordlands Minde," Minneapolis, Minn. Farmer Petter R. Jacobson, Lake Park, Minn. Pastor L. O. Pederson, Kensett, Iowa. Farmer Hartvig Lorensen, Joice, Iowa. Forretningsmand A. O. Tobeasen, Lake Mills, Iowa. Farmer Ludvig Larson, Webster, S. Dak. Handelsmand M. Mathiesen, Henry, S. Dak. Farmer J. Markusen, Route 3, Box 42, Deer Park, Wis. Handelsmand L. Engaas, La Crosse, Wis. Farmer Jacob A. Jacobsen, Woodville, Wis. Pastor J. Skagen, Rice Lake, Wis. Kirkesanger August Hansen, Deer Park, Wis. Bogholder Isak W. Frimodig, Calumet, Mich. Hr. George O. Festvog, Polson, Mont. Farmer Emaus Eliasen, Engelwood, Kansas. Kontraktør Chris. Halsvik, 3612 Spokane Ave., Tacoma, Wash. Hr. Kris. Strømsness, Box 33, South Bend, Wash. Hr. Jens Andersen, Kent, Wash. Handelsmand A. A. Holdale, Spanaway, Wash. Farmer Ole P. Skei, Mount Angel, Oregon. Hr. K. A. Pedersen, Deming, Wash. Dr. H. C. Johnsen, Ft. Ransom, N. Dak. Farmer J. H. Lindseth, Dawson, Minn. Farmer M. J. Berg, Buchanan, Sask., Can. Hr. Ditlef Johnson, Plumer, N. D. Hr. C. Johnson Walla, Ester, N. D. Hr. Ingvald Hansen, Portland, N. D. Farmer Ole A. Skeie, Winger, Minn. Farmer H. P. Hansen, Atwater, Minn., Route 7. R. C. Sylvester, Gonvick, Minn.

Hermed være da denne Sak paa det hjerteligste anbefalet alle Nordlændinger i Amerika av Bestyrelsen.

Pastor I. A. Johansen,
Formand for Laget og Indsamlingen, Spicer, Minn.
Doktor Knut Hoegh,
Næstformand, Minneapolis.
Registrator J. B. Baumann,
Sekretær for Laget og Indsamlingen, Carlton, Minn.
Advokat A. J. Myrland,
Fin. Sekr., Grantsburg, Wis.
Fru Johanne Kløvstad,
Kasserer, Minneapolis, Minn.

Ved et Bryllup bemerkede en av Gjesterne, som ofte er noget aandsfraværende:

—Jeg har lagt Merke til, at der iaar er blevet gift flere Mænd end Kvinder.

Manden: — Jeg har kjøbt Billetter til Theatret.

Konen: — Aa, hvor morsomt! Da vil jeg strax begynde at klæde mig om.

Manden: — Ja, gjør det! Vi vil da kanske komme tidsnok. Billetterne er nemlig til imorgen Aften.

Tæringens Behandling Bog Frit

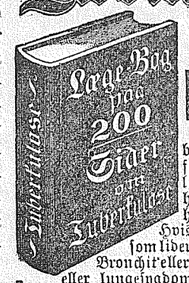

Denne værdifulde bog paa 200 sider forklarer paa et tydelig og simpelt sprog, hvorledes tæring helbredes i hjemmet. Hvis De tjender nogen, som lider af Tæring, Katarr, Bronchit eller nogen anden hals- eller lungesygdom, eller hvis De er selv angrebet af nogen af disse sygdomme, saa vil denne bog vise Dem veien til helbredelse. Selv om sygdommen er langt fremskreden i Deres tilfælde, vil denne bog vise Dem, hvorledes andre har kureret sig selv, efterat alle prøvede midler var mislykkede, og den syge betragtede sig som aldeles haabløs.

Skriv straks til The Yonkerman Co., 5275 Water St., Kalamazoo, Mich., **som gjerne vil sende Dem per omgaaende post denne bog paa det Danske, Norske eller Svenske sprog, samt tillige en rigelig forsyning af medicin som prøve paa denne nye behandling aldeles frit;** thi dette firma ønsker, at enhver lidende vilde modtage og benytte sig af denne merkelige kur, før det er forsent. Vent ikke—skriv idag. Det kan betyde Deres livs redning.

Ny Almanak for 1912.

Kvindens Magasins Almanak er den mest udbredte Almanak i vort Sprog i Amerika, og bliver stadig mere og mere populær blandt Publikum. Den indeholder en grei Kalender for 1912, Beiseruddigelser for hver Dag i Aaret og om hvorledes enhver kan lave et Menneskes Karakter m. m. m. Bogen er paa 128 store Sider og indeholder ved Siden af mange nyttige Raad og Vink ca. 20 af de aller morsomste Fortællinger udkomne i Aar, skrevet af de bedste Forfattere. Disse Fortællinger er frisse og fornøielige; de kan sælte det tristeste Sind i et sprudlende Humør, skrevet som de er med et smittende Lune og en godslig Skjeragtighed, som ler af fuld Hals og river andre uimodstaaelig med.

Almanakken kan erholdes portofrit ved at sende 25c til: „Kvindens Magasin" Dept. 14 Minneapolis, Minn.

SEATTLE WASH.

Thompsons Cafe No. 2. S. W Hj. af 3rd & University

Thompsons Restaurant. Sydøst Hj. af 2nd & Marian.

Bedste, Reneste Mad.

Kafflistova

Ind: 1939 1526 Westlake Blvd Ind 1939

Læseværelse, — Musik. — Røgeværelee.

Der serveres norske Retter, som Sødsuppe, Benløse Fugle, Kjødboller med brune Bønner, Faar i Kaal; Fiskeboller, Fiskepudding, Lutefisk, Torskerogn, Makrel, Poteteskager, Lefse, Rømmegrød Etc.

KUN EN BLOCK FRA PIKE ST. SEATTLE, WASH.

Vi modtager nye Aviser fra Norge to Gange om Ugen.

Dr. Torland

Uddannet ved Kristiania Universitet.

201-2-3-4 Eitel Bldg., N.W. Corner Second & Pike

Kontortid. 10–12, 2–4, 7 8, Søndag 10–11
Telef. Main 7959. Ind. 3504
Privat-Telef. Sunset East 6315

Dr. A. O. Loe

Norsk Læge og Kirurg.
211-214 Cobb Building,
4th and University Sts.

Office Phones } Main 3515. Ind. 5888 | Res {East 412 Cedar 428

Drs. Ivar og Eiliv Janson.

311–314 Cobb Bldg. 4th and University
Telefon Main 1024.

Kontortid: 10—12 Fm., 2—4 og 7—8 Em

Dr. Eiliv Janson, **Specialist i Hud- og Kjønssygdomme.**

Dr. Ivar Janson, 606 W. Galor St. Telefon Queen Ann 1217.

Dr. L. S. SCHREUDER,

Norsk Læge og Kirurg.

Kontor 211-212 Northern Bank & Trust Building 4th and Pike St.
Kontortid 10–12, 2–4 og 7–9.
Telefoner Sunset Main 4498, Ind 3894,
Bolig 5269 Brooklyn Ave.
Telef. North 154, Ind. Red 194.

DR. D. S. SHELLABARGER

Specialist i

Øie, Øre, Næse og Halssygdomme.

511--14 Cobb Bldg., SEATTLE

Kontortid: 10--12, 1:30--4:30
Tel. Kontoret Main 5567. Privat Queen Anne 647

Snoqualmie Hotel.

A. M. Ross, Eier.
Værelser 50c, 75c, $100.

Hj. af Pike og 3rd Ave.
Seattle, Wash.

Yankee Hill Vermont Maple Syrup

Ægte Maple Syrup har værdifulde medikalske Kvaliteter. Det er derfor **Yankee Hill Maple Syrup** altid et sat Pris paa naar benyttet. Invalider og Børn finder det tjenligt for sin Sundhed at bruge den. Vi bruger inger Farver eller Kemikalier. Forlang bestemt nos Deres Kjøbmand

Jno. W. Arctander Carl B. Halls
Christofer Jacobsen

ARCTANDER, HALLS & JACOBSEN

Norske Advokater

Kontor: 501-5 Lyon Building
(Hjørn. 3rd Ave. og James St.)
SEATTLE, WASH.

Tel. Ind. 3683. Sunset, Main 1473

Kontoret er aaben fra 9—12 Form. og fra 1—5 Efterm.

O. L. Willett Frank Oleson.

FRANK OLESON

Norsk Advokat
av Firmaet Willett & Oleson.

Suite 431 Lyon Bldg. Seattle
Hjørn. 3rd Ave & James St.
Tel. Main 5803.

Telefon: Main 148

M. J. LUND,

Norsk-Advokat.
Notary Public. Sager føres for alle Retter.
Room 359 Arcade Building.

George Gregory

NORSK ADVOKAT

436 White Building
Union and 4th Ave., Seattle.
Telefoner Main 7343, Ind. 1707

A. J. THULAND

NOTARY PUBLIC — NORSK

Kontrakter, Skjøder, Fuldmagter, Panteobligationer og alle andre edsvorne Dokumenter udfærdiges.

ARVESAGER VARETAGES

Tel. Ind. A 3391. 236 Globe Blk
Hjørn. First Ave & Madison
SEATTLE,

AVERTER

— I —

TACOMA TIDENDE

W. P. Fuller & Co's

Maling Garanteres.

Den er Kvalitet. Forlang Fullers Maling.

Forlang.

CARSTENS WASHINGTON PURE LARD

absolut rent fra Leaf Lard og Back Fat. Ledende Kokke anbefaler det. Alle ledende Grocere sælges det.

Helms Cafe

Alt nyt, — hyggeligt. Udmærket Mad. Stedet at tage Familie og Venner. — Rimelige Priser.

108—110—112 So. 10th Street., Tacoma, Wash.

Kjøp Deres Varer hos vore Averterende

Tacoma Tidende

takker sine Venner i Tacoma og ellers rundt i Staten Washington for den store Interesse, de har vist Bladet, samt for den virksomme Hjælp de paa mange Maater har ydet Avisen, siden den blev overtat av de nye Eiere.

Men dette er ogsaa absolut nødvendig, skal en god norsk Avis kunne existere i Tacoma, og derfor henstiller vi til vore Landsmænd at gi TACOMA TIDENDE den Støtte, som den behøver — og som den ogsaa fortjener.

Har ikke Deres Nabo Avisen, faa ham til at abonnere paa den. Kjøp hos de Kjøbmænd og gi Deres Bestillinger til de Haandværkere, som averterer i TACOMA TIDENDE, Og husk paa at nævne, at De saa Avertissementet i vort Blad.

Det betyr meget for Normændene i Tacoma og Staten Washington at der utgis en god norsk Avis herude — gjør Deres til at holde oppe Tacoma Tidende — til Glæde for Dem selv og til Ære for vor Nation.

Lave Kolonist Priser.

Fra Norge, Danmark, Sverige og Finland,

WHITE STAR LINE

Plymouth—Southampton—Liverpool—New York

Största og bedste Dampskibe i Verden.

Nye Skibe OLYMPIC og TITANIC

882½ Fot lange. 45,000 Tons 92½ Fot brede

Største og fineste Skibe til Canada

WHITE STAR DOMINION LINE

Nye LAURENTIC og MEGANTIC

KUN 4 DØGN PAA SJØEN

Skandinavien til Pacific Kysten $87.50 og op

For nærmere Oplpsninger og Billetter kom til

J. F. VISELL, 1321 Pacific Ave. og

WHITE STAR LINE, Room "B", Bailey Bldg, Seattle, Wn.

Kolonist Priser

fra Norge, Danmark, Sverige og Finland, gjælder nu med

Allan-Liniens kongelige Postdampskibe

Kjøp Billetter nu og benyt dig av de billige Priser. Kun 4 Dage fra Land til Land. Vi underrettes pr. Telegram om Passagerernes Ankomst til Bestemmelsesstedet.

Skriv eller henvend Dem til nærmeste Agent for Allan Linjen angaaende Billetpriser og nærmere Oplysninger.

The Chilberg Agency,

Generalagenter.

702 2nd Ave. Seattle Wn.

Vil Du sende efter

Fader og Moder

Söster og Broder, Hustru og Barn eller andre Slægtninge, saa husk at Scandinavien-American Liniens store, hurtigseilende Dampere gjöre Reisen mellem Skandinavien og New York paa 9½ Dage. Alle Skibene ere forsynede med traadlös Telegraf samt de seneste Opfindelser og Forbedringer. God kraftig Skandinavisk Kost serveres Passagererne. Kun Skandinaviske Passagerer befordres. Hele tredie Klasse bestaar udelukkende af smaa private Rum. Kjöb Billetter fra eller til Skandinavien hos nærmeste Agent for

SCANDINAVIAN-AMERICAN LINE.

J. F. VISELL, Agent

Tacoma - - - Wash.

KORPORATIONS NITTENDE AARSMØDE.

The West Coast Luth. School and Charity Association mødte paa Barnehjemmet i Poulsbo den 16de Januar, 1912. Formanden og Kassereren raporterede og Raporterne modtoges, for at offentliggjøres. Som Medlemmer paa Board of Trustees valgtes: E. O. Rindal, Chr. Iverson og John K. Olson gjenvalgtes. L. S. Langeland som var valgt til at fylde Vacancen efter Past. Hage gjenvalgtes. O. Ellingsen valgtes til at fylde Vacancen efter Past. Iverson.

Mødet hævedes og Formanden kaldte Trusteemøde til Orden. Alle tilstedeværende optoges som raadgivende Medlemmer.

Boardet organiserede sig ved at vælge følgende Embedsmænd: I. Tollefsen, Formand; O. Ellingsen, Vice-Formand; John K. Olson, Sekretær; L. S. Langeland, Kasserer.

Kase Status for M. M. Orphan Home, January 1, 1912.

Indkomster	
I Kassen Jan. 1, 1911....$	9.63
Indk. til Husholdning...	2,059.39
Ved 30. Mai Festen.....	1,532.13
Fra Farmen	67.35
Fra Børns Forældre	1,230.72
Til det nye Guttehus....	157.30
Ved Salg av Lotter.....	386.00
Total .....$	5,443.00
Udgifter	
Groceries .....$	937.84
Lønninger	1,222.96
Klæder og Sko	320.13
Fisk og Kjød	140.01
30te Mai Festen	652.81
Hardware	1,003.42
Hø og Feed	248.85
Trykning og Papir	68.95
Reparation av Sko	47.40
Carbide for Lys	75.00
Farm Redskaber	41.40
Mediciner	22.82
Lumber	108.55
Reisendgifter	13.00
Møbler	57.20
Assurance	11.90
Telephone	8.00
Skole for Einar Paulson	35.40
Til Skole for Edw. Johnson, Døvstum	12.75
For Ko og 2 Svin	46.50
Skat	27.03
Fragt	11.70
Post Stamps	2.00
Forskjellige Udgifter ..	71.04
Total	5.186.66
Bal. i Kassen 1. Jan. 1912	256.34
Total .....$	5,443.00

Ubetalte Fordringer imod Hjemmet er omtrent, som følger:

Til Husholdning og forskjelligt, omtrent .....$	404.43
Til Lønninger, omtr.	350.00
Tilsammen .....$	754.43

Kasse Status for Ebenezer Gamlehjem fra 1st. Jan. 1911 til 1st Jan. 1912.

Indkomster	
I Kassen Jan. 1, 1911...$	74.99
Maanedlige Bidrag	846.30
Livs-Indskud	1,537.00
Ved Laan	360.00
Total .....$	2,818.29
Udgifter	
Husholdningen .....$	742.52
Arbeidsløn	844.28
Laan og Renter	691.40
Reparation o. a.	156.44
Brendved	100.50
Møbler	63.43
Betalt tilbage til O. Farness	75.35
Exchange, Papirer, Porto	49.54
Fragt	37.70
Mediciner	25.55
Skat	19.44
Insurance	8.00
Telephone	6.00
Laant til W. C. L. S. & Char. Ass'n Kasse....	18.35
Total	2,838.52
Underbalance i Kassen..	20.23
—30—TIDENDE	
	$2,838.52

Regninger imod Gamlehjemmet ubetalte er: Til forskjellige Ting omtrent $300. Hvor mange Fordringer for Arbeide vides ikke.

I broderlig Ærbødighed

L. S. LANGELAND.

Pastor I. Tollefsens Rapport til The W. C .L. School and Charity Associations 19de Aarsmøde.

Naade og Fred!

"Hans, som er Avglans av hans Herlighet og Avbillede av hans Væsen og bärer alle Ting med sit Kraftens Ord." Heb. 1, 3.

Vor kjære himmelfarne Frelser, som bærer alle Ting med sit Kraftens Ord har ogsaa i dette svundne Aar baaret og opholdt vore Anstalter, som vi i Bøn og Tro har overgivet til hans kjærlige Omsorg. Han er trofast i sin Kjærlighed og rig nok for alle dem som paakalde ham.

W. C. L. School & Charity Association samles nu til sit 19de Aarsmøde. Denne Organisation begyndte smaat og med faa Medlemmer og næsten ingen Midler. Organisationen har havt en jevn og god Vækst og har mange dygtige Kræfter i sin Midte og som med stor Interesse tager sig av de Anstalter, som Korporationen eier og driver.

Martha og Marias Barnehjem.

Børnehjemmet er i sin 21de aarige Virksomhed. Mellem 250 og 300 Børn har i disse Aar havt Hjem, Opdragelse og Skolegang i kortere eller längere Tid. Endel er fra ganske smaa bleven kjække unge Mænd og Kvinder. De har nydt en god Undervisning ved Hjemmet og saa har de lært at arbeide. De fleste av dem klarer sig godt, og har faaet egne hyggelige Hjem.

Børnenes Antal var ved Aarets Begyndelse 61. I Aarets Løb er 17 optagne og 13 har forladt Hjemmet. Nogle av dem er gaaet ud forat begynde Livet paa egen Haand og nogle har den gjenlevende Fader eller Moder faaet egne Hjem for.

Der har været holdt Religionsskole i 2 Maaneder av Hjemmets Prest, Pastor Mohn.

Helbredstilstanden har været udmerket. I saa Henseende har det været et av de bedste Aar i Hjemmets Historie, og det siger meget, da Hjemmet kan opvise en næsten enestaaende Rekord hvad Sundhed blandt Børnene angaar.

Børnenes Karakter i den engelske Skole har været gjennemgaaende meget god. De har hidtil besøgt Byens Skole.

Diciplinen i Hjemmet har været god og gjort Fremskridt under de 3 opofrende Diakonissers Tilsyn. Vi er heldig stillet med Betjeningen for nærværende. Bestyrerinde Søster Julia Hilseth, Søster Thora Stenersen som har Tilsyn med Gutterne og Søster Berthene Strøm som har Tilsyn med mindste Børn sammen med Miss Heistad, som fortjener megen Paaskjønnelse for sit lange og tro Arbeide blandt de Smaa.

Mr. Skjold har styret Farmen med Dygtighet og Omtanke og gjort flere Forbedringer. Han agter at slutte.

I Hjemmets Hovedbygning blev der i Høst indsat central Varme-Apperat til et Kostende av $737. Det blev umuligt at klare sig med Ovne i en Bygning med saa mange Værelser.

Hjemmet har solgt nogle Lotter og betalt for dette og andre Improvements.

Det store Behov ved Anstalten er en ny Bygning for Gutter. Indsamlingen begyndte sidste Aar og vil fortsætte. Bygningen maa opføres i Sommer. Barnehjemmets Venner maa huske paa denne Sag. J. K. Olsen i Tacoma, Pastor Haaheim i Ellensburg og Pastor Olof Ellingsen er valgt til at gjøre Indsamling her paa Kysten. De to første har gjort meget for denne Sag. Det er at haabe at Venner baade her paa Kysten og i Østen vil tage i kraftigt for denne Sag. Det skal bra Rum til denne Familie paa 65—75 Mennesker.

Den 18de aarlige Exkursion siste Sommer samlede over 3,000 besøgende fra mange Steder til Poulsbo forat se Anstalterne og besøge Barnene og de gamle. Det Nettoudbytte var omkring $900. Uagtet vi leiede 7 større Dampbaade og desuden kom mange paa Motorbaade, saa blev Folk paa flere Steder staaende igjen paa Bryggen af Mangel paa Plads ombord. Herren har holdt sin kjærlige Haand over Exkursionen i disse Aar, saa ikke et eneste Ulykkestilfælde er indtruffet.

Korporationen for det norsk-lutherske Diakonissehjem i Minneapolis har fremdeles "lease" paa Barnehjemmet og skaffer Diakonisser til at gjøre Arbeidet blandt Børnene. Der trænges dygtige Folk. Forholdet mellem denne og vor Korporation har i Aar som før været det allerbedste.

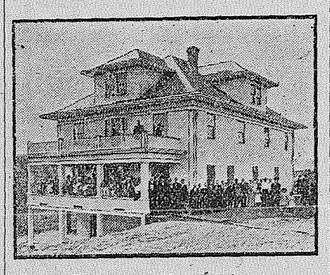

Ebenezer Gamlehjem.

Denne Anstalt er nu i sit 3die Aars Virksomhet. Der er fem Acres Land i Forbindelse med Anstalten og Bygningen, som med Vandverk, Stald og Planingen av Grunden har kostet henimod $8,000. Bygningen er modernt indrettet med central Varmeaperat, varmt og koldt Vand paa tre Gulv og Baderum paa to Gulv. Der er 17 Beboelsesværelser for gamle, saa der kan rummes fra 17 til 30 gamle efter som der kan være to og to i hvert Rum.

Ved Aarets Begyndelse var der 10 gamle. Av disse har to forladt Hjemmet og fem er optaget. Der er endel ved Hjemmet som kun opholder sig der paa ubestemt Tid og betaler per Uge.

Helbredstilstanden har iheletaget været meget god, kun nogle faa alvorlige Sygdomstilfälde. Det er en hyggelig Flok med gamle Mænd og Kvinder som er samlet der. Ansøgninger om Optagelse bliver fremlagt efterhvert.

Miss Johanne Larsen og hendes Søster Mrs. Hoppe bestyrer Hjemmet til stor Tilfredshet baade for de gamle og for Board of Trustees. Det er at haabe at disse Søstre kan faa fortsætte længe i Arbeidet.

Endel Forbedringer er gjort paa Bygningen. Varmeapperatet er udvidet ogsaa til tredie Gulv. Klædesskab paa tredie Gulv. Et større Rum paa 1ste Gulv er delt i to og Basementet er sat i fuldt Stand med Kjøkken, Laundry, etc. Fire Klædesskab er indsat paa tredie Gulv.

Hjemmet er høit og vakkert beliggende mellem to norske Kirker, saa det er ikke langt for de gamle at komme sig til Guds Hus. Alle, som er istand besøger Gudstjenester ofte. Desuden holder Pastor C. Mohn Møde i Ugen ved Hjemmet og Bestyrerinden leder de daglige Andagter. Naar Presten og Lægprædikanten besøger Hjemmet, saa holder de som Regel et lidet Møde og opmuntrer de gamle med Guds Ord. De fleste av de gamle er troende og de kan ogsaa opbygge hinanden. Det er noget stort at have saa mange snille gamle Folk samlet til en Familie.

Pastor Chr. Mohn fortjener megen Paaskjønnelse for det iherdige og dygtige Arbeide som han udfører ved Anstalterne.

Board of Trustees møder fire til 7 Gange om Aaret i Poulsbo og har hidtil betalt sine egne Reiseudgifter.

De fortjener Korporationens Tak for det ofte tunge Arbeide og store Ansvar som de har for Anstalterne uden en Cents Godtgjørelse. De betaler forat faa tjene Herren i de gamle og smaa.

Skal Ebenezer Gamlehjem faa gjøre for fattige gamle, saa maa rige gamle huske paa at yde større Gaver til Anstalten, og jo før disse Gaver kommer desto bedre.

Vi har stor Grund til at takke Gud for Fremgang i det svundne Aar. Og Anstalternes mange Venner sender vi vor hjertelige Hilsen og Tak for Gaver, for Bønner og venlig Opmuntring i Arbeidet. Lad os i Tro til Gud staa sammen om Arbeidet i det Aar som kommer.

Eder i Herren ringe Medarbeider

I. TOLLEFSEN,
Formand.

The Stone Fisher Co.

Tacoma, C & 11th Street.

Fem Utmærkede Korsetter for Store Damer

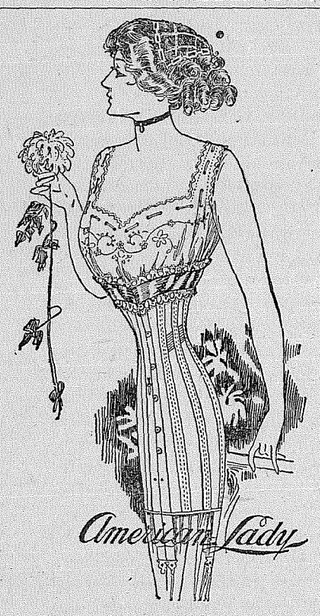

W. B. og American Lady Styles.

Nu for Tiden, da alle skal være slanke maa de noget tykfaldne Damer været meget forsigtige naar de kjøper Korsetter, for at opnaa de forønskede Resultater. Men Korset-Fabrikanterne har rent videnskabelig studeret Spørsmaalet om hvorledes man kan bringe en Kvinde til at se slankere ut end hun i Virkeligheten er saa hun kan glæde sig ved at besidde en Figur likesaa yndig som sine mindre korpulente Søstres. De følgende Korsetter er de bedste vi har fundet:

Model 786—W. B. Elastine Reduso Korset, laget av extra solid Reduso coutil, med dobbelte Spiler over Hoften og elastine gores over Underlivet, med seks Stropper. Disse Korsetter garanteres at formindske Maalet av Hofter og Underliv fra 1 til 5 Tommer uten at der bruges tunge, ubekvemme og store Stropper. Pris $3.00

Model 785—W. B. Elastine Reduso Korset, av tungere Konstruktion helt igjennem, til $5.00

Model 222—American Lady Korset, av tung coutil, med lav Buste, lange Hofter og forstærket over Underlivet. Speciel tykt For og vide spoon Frontspiler, utstyret med seks Stropper. Pris $2.00

Model 250—American Lady Korset, av tung coutil, med lav Buste, lange Hofter, seks Stropper og tungt, ubrækkelig stukket Belte. Extra solide Spiler og spoon Frontspiler. Pris $2.50

KIRKER OG LOGER I TACOMA.

Vor Frelsers evang. luth. Kirke, Hj. av So. 17. og So. J Sts. Gudstjeneste hver Søndag Form. Kl. 11, Søndag Aften Kl. 8. Norsk Gudstjeneste 2den og 4de Søndag Form. i hver Maaned og den første og tredie Søndag Aften. Engelsk den 1ste og 3die Søndag Form. og 2den og 4de Søndag Aften. Naar en 5te Søndag indtræffer er begge Gudstjenester paa Norsk. Søndagsskole i Kirken hver Søndag Kl. 9:30 Form. og i Østsidens Kapel (Wright Ave. og East I St.) Kl. 2 Eftm. N. A. Larsen, Pastor. Bopæl 912 So. 17th St. Tel. Main 4270.

Norsk-Dansk Methodistkirke, Hjørnet av 16de og So. J Sts. Prædiken Torsdag Aften Kl. 8. Ungdomsmøde hver Fredag Aften Kl. 8. Elias Gjerding, Pastor. Bopæl ved Kirken. Phone Main 7012.

Norsk Luth. Frikirke paa 15de og K. Prædiken hver Søndag Kl. 10:45 Form. og Kl. 7:45 Aften. Søndagsskole Kl. 9:30 Form Ungdomsmøde i Kirkens Basement hver Søndag Eftm. Kl. 5. Bønnemøde hver Torsdag Aften Kl. 8. Phone Main 4381. I. Tollefsen, Pastor. Bolig ved Kirken.

Den skandinaviske Baptistkirke, Hj. av K og 10de St. syd. Prædiken hver Søndag Kl. 11 Form. Søndagsskole Kl. 10 Form Ungdomsforeningsmøde Kl. 7 Søndag Aften. Bønnemøde Torsdag Aften Kl. 8. Olof Enget, Pastor. 1110 So. Grant St. Phone Main 2611.

Bethlehem norske lutherske Kirke, Hjørnet av 36te og G St. East ved McKinley Sporvognlinie. Gudstjeneste holdes hver Søndag Form. Kl. 10:45 og Aften Kl. 7:45 Bønnemøde hver Torsdag Aften i Husene.

I den første norsk-evangelisk-lutherske Menigheds Kirke, tilhørende den Forenede Kirke, beliggende paa South I St., mellem 12te og 13de Gade, holdes Gudstjeneste hver Søndag Form. Kl. 10:30 og hver Søndag Aften Kl. 7:30. Engelsk Prædiken andenhver Søndag Aften. Alle er velkomne. Søndagsskole hver Søndag Form. Kl. 9:30. Opbyggelsesmøde med Prædiken og Bøn hver Torsdags Aften Kl. 8. Alle andre Møder og Sammenkomster bekjendtgjøres i Kirken. Sporvogn passerer Hjørnet av I og 13de Gade hvert 5 Minut. J. O. Hougen, Prest. Bopæl: 1209 So. I St. lige ved Kirken. Telefon: Main 2049.

Skandinaviske Frelsesarme møder Tirsdag, Torsdag og Lørdag Aften Kl. 8. Søndag, 10:30 Form., 3:30 Efterm. og 8 Aften. Hjørnet av 13de og Tacoma Ave. Alle velkomne.

Elims Evangeliske Frimenighed, Hj. av 17de St. og Ainsworth Ave. Gudstjeneste hver Søndag Form. Kl. 10:30 og Aften Kl. 7:30. Søndagsskole Kl. 9 Form. Vidnemøde Torsdag Aften Kl. 8. Morten Olsen, Pastor, 1717 So. O St.

Den norsk-lutherske Kirke, 62de og Warner Sts., South Tacoma, 3 Sporvogne nær Kirken. Tag American Lake Car eller Traction Car til 62. St., eller So. Tac. Car til Warner St. Norsk Gudstjeneste Kl. 11 Form. og 8 Aften anden og fjerde Søndag i Maaneden. Engelsk Gudstjeneste Kl. 8 Aften hver tredie Søndag. Søndagsskole hver Søndag Kl. 9:30 Form. Ungdomsmøde hver første og 3die Torsdagsaften i Maaneden. A. O. Bjerke, Pastor. Bopæl 6044 So. Warner St. (Lige ved Kirken.)

"Embla," Loge No. 2, Døtre av Norge, møder 1ste og 3die Torsdag i hver Maaned paa 1117½ Tacoma Ave. Medlemmer optages paa Møderne.

Loge "Norge" Nr. 7 av I. O. G. T., avholder sine regulære Møder Tirsdag Aften i Valhalla Temple.

Tacoma Lodge No. 15, Scandinavian Brotherhood of America, møder hver anden og fjerde Onsdag i hver Maaned i Valhalla Temple. J. F. Visell, Pres.; Gustave Pahrson, Cor. Sec.

"Nordmændenes Sangforening" møder hver Mandag Aften 1533 Tacoma Avenue.

Loge Ledestjernen, Nr. 21 af I. O. G. T., møder hver Onsdag Aften i 1533 Tacoma Ave. E. Lindkvist, Sek.

"Viking" har Møde hver 1ste og 3die Torsdag Aften i Maaneden 1533 Tacoma Avenue.

Den dansk-lutherske Kirke, 1310 So. L St., avholder Gudstjeneste hver Søndag Form. Kl. 11 2den og 4de Søndag Aften Kl. 8 fra Okt. til Juni. Søndagsskole hver Søndag Kl. 10 Form. Ungdomsmøde 1ste og 3die Onsdag i Maaneden Kl. 8 Aften. Kirkens Kvindeforening har Møde i Kirkens Basement 1ste Torsdag i Maaneden, Kl. 2 Eftm. C. J. Skovgaard, Pastor.

Paulson Bros. 35c Ideal M. & J. Kaffe er absolut den bedste Kaffe til den Pris i Byen. Sælges Lørdage for 29c Pundet. 11th og C Streets.

De sparer $10.00 paa en Klædning

hvis De gaar til

L. P. LARSEN,

939 Commerce St. Tacoma, Wash.

Norsk Tran.

reneste, som findes, direkte fra Norge til vort Apothek,

Norske Mediciner: Naftadraaber, Kampherdraaber, Riga Balsam etc.

Lien's Pharmacy

Main 7314
A. 1414.

Lien & Selvig, Eiere. 1102 Tac. Ave

Briller! Ny Stil!

Netop nu viser vi nogle nette, ny Stil elegante Briller, men ikke kostbare. Butiken er aaben Dag og Aften.

ØINE UNDERSØGES RET.

Caswell Optical Company,

Masonic Temple. 734 St. Helens Ave.

A. S. JOHNSON & CO.

MALING, OLJER, PENSLER, TAPET OG GLAS

Overslag gives paa Tapetsering og Glarmesterarbeide.

Vi har et fuldt Lager af Tapet og Lister, Vinduer og Døre.

1142 C Street.

Telefon Main 7004 TACOMA, WASH.

SKANDINAVISK APOTHEK Importerede Skandinaviske Mediciner

Ægte Norsk Medicinsk — Direkte fra Norge.

Omhyggelig Udfyldning af Recepter. Apotheker altid tilstede om Natter

Trommald's Pharmacy, 1555 Tacoma Avenue, Tacoma

Kodaks med alt Tilbehör

billigst

ECONOMY DRUG CO.

Udfyldning af Recepter vor Specialitet. 11te og K Sts.

Norsk Furniture Store.

Overlands Furniture Co.

T. O. OVERLAND, Eier

(Your Name is good.)

Overland kan spare Dem Penge paa

Heaters, Ovne, Tæpper, Sengepuder, Möbler af alle Slags, Stentol, Linoleum etc.

Phones: Main 8727 A-1556

Spar Penge hos

OVERLAND, 1131 Tacoma Ave

POOLES SEED & IMPLEMENT CO.

1507-1509 Pacific Ave.

TACOMA, WASH.

Vogne, Farmmaskiner, Pumper. Frö.

Sunrise Bread

Det bedste Bröd i Verden

faaes hos

Sunrise Bakery, 11te og K Street

KUL--VED

PACIFIC FUEL CO. 21st and C Street.

Skovved og Kul. Phones 610 og A-2619
Millwood. Yard. Phones 619 og 596 eller A-2614

Equitable Savings & Loan Association.

Aktiva $3,702,000.-- Sikkerheter over $6,000,000

Betalt til Medlemmer siden Selskabets Organisation over $3,000,000. Reservefond $150,000 til Beskyttelse af Indskud. Sikkerheten deponeret hos Statens Regjering. Certificater og rigtig Opfyldelse garanteret. Renten næsten 9 Procent.

Tacoma Kontor 318 Bankers Trust Building.

CHAS. E. LADD, President.

FULTON MEAT MARKET

(Wholesale & Retail)

H. SCHELDRUP, Bestyrer. 1506 Jefferson Ave. nær Pacific Ave.

Forsøk vor T. C. Ham og T. C. Bacon, bedste Kvalitet.

Fin Behandling garanteres.