VESTKYSTEN
(TACOMA TIDENDE)
Utgiver og redaktør, John Soley
1004 South 11th Street
Abonnementspris:
De Forenede Stater, pr. aar.....$1.50
Canada $2.00
Norge $2.50

Vestkysten

TACOMA TIDENDE

VESTKYSTEN
(TACOMA TIDENDE)
Publisher and Editor, John Soley
1004 South 11th Street
Subscription Rates:
United States and Alaska, year $1.50
Canada $2.00
Norway $2.50

NO. 42 "Vestkysten"—organ for nordmænd paa Stillehavskysten, Alaska, British Columbia og Canada FREDAG DEN 26. OKTOBER, 1928. "Vestkysten"—organ for Norwegians on the Pacific Coast, Alaska, British Columbia and Canada 38. AARG

En gripende mindegudstjeneste i Tromsø

Fra Tromsø meldes den 13de september:

Mindegudstjenesten over den omkomne besætning fra "Latham" og "Italia" ekspeditionens ofre blev en høitidelighet som sent vil glemmes.

Allerede kl. 7 igaaraftes begyndte folk at samle sig utenfor kirken og da dørene blev åpnet kl. 8 var der ca. 3000 mennesker utenfor. Kun halvparten blev sluppet ind, saa trængselen var ubeskrivelig.

Kirken var for anledningen vakkert pyntet i sort. Oppe ved koret var det norske, franske, svenske og det italienske flag florombundne.

Øverste del av kirken var reservert de indbundne, mens den nederste del av gallerierne var reservert publikum.

Kl. 8:30 begyndte de indbudne at indfinde sig. Først kom menighetsraadet fulgt av ældre ishavsfarere og ishavseksperter. Disse placerte sig oppe ved koret. Derefter ankom byens militære, bystyre, og andre av byens autoriteter. Tilslut kom den franske krydser "Strassbourg" og "Durance"s befal og besætning i fuld uniform fulgt av "Michael Sars" befal og mandskap.

Præcis kl. 9 kom den franske admiral ledsaget av sine adjutanter og den franske konsul i Tromsø.

Høitideligheten begyndte med at et strykeorkester spilte Joh. Halvorsen's "Largo" hvorefter der var bøn.

Derefter holdt domprost Nissen en kort, men gripende og varmfølt mindetale over de omkomne fra "Latham." Domprostens tale blev fremført baade paa norsk og fransk.

Efter domprostens tale sang Tromsø Ungdomskor inderlig og vakkert og forsamlingen var dypt grepet.

Mindegudstjenesten blev avsluttet med stille bøn.

Publikum forlot kirken mens der blev spillet Chopins sørgemarsj. Den vakre og gripende høitidelighet vil sent bli glemt.

Ingen tvil mere

Fra Oslo telegraferes den 18. ds. at man nu ogsaa har funnet en oljebeholder som har tilhørt den franske flyvemaskine "Latham" som gik under med Amundsen og hans ledsagere. Oljebeholderen blev fundet av en motorbaat "Leif" fra Valdersund paa 4:52 breddegrad, ca. 200 mil nordfor Kristiansund. Beholderen holder 600 liter olje, men der var bare 30 liter igjen da man fandt den. Paa en plate paa beholderen var malt "Indeholder 600 liter. Latham Seaplan."

Sakkyndige er meget overrasket over at man fandt beholderen saa langt syd og saa langt fra det sted hvor man fandt de første dele av den ulykkelige flyvemaskine, og man gaar ut far at maskinen har holdt sig oppe i luften ganske længe siden der bare var 30 liter olje igjen.

Paa beholderen var skrevet to linjer med blyant, men veir og vind hadde desværre ødelagt det meste av meddelelsen fra flyverne; det eneste man kan uttyde er "Accie . . . . 20x1" Man gaar ut fra at det første ord er det franske ord for "ulykke" (accident) og tallene er breddegraden, hvor ulykken har hændt.

Beholderen hadde et par bunker, men var ellers i god stand.

Ruslands keiserindes begravelse

Keiserinde Marie (prinsesse Dagmar av Danmark) blev begravet den 19. ds. i det kongelige gravsted i Roskilde, Danmark. Begravelsen gik ut fra den russiske kirke i Kjøbenhavn, hvor flere av den keiserlige (Romanoff) familie var tilstede. Kongen av England var representert av prins av York. Kongen og dronningen av Danmark, kongen av Norge og kongen av Sverige var tilstede.

Den kongelige garde holdt vakt omkring kirken under begravelseshøitideligheten og dannet æresgarde fra kirken til jernbanestationen og i Roskilde. Foruten ovennævnte kongeligen var diplomater fra de forskjellige lande samt Danmarks regjering og andre høie autoriteter tilstede. Tusener av mennesker var samlet for at faa et glimt av den russiske keiserindes baare.

HENRY FORD OG HOOVER

Henry Ford sier, at han vil foretrække Hoover for president, da han tror, at der er en forbindelse mellem forbudet og den almindelige velstand og fordi at den republikanske kandidat er i favør av forbudet. Vi kan ikke vente velstand uten at forbudet blir overholdt, ialfald behøver vi ædruelighet inden arbeidet for at skape velstand, sier Ford.

NOBELPRISEN

Oslo 18. okt.: Med vinterens komme begynder interessen for aarets nobelprisvindere atter at vaakne. — I særlige kredse i Stockholm er den russiske novelleforfatter Maxim Gorki nu sterkt paa tale som vinder av prisen i literatur ved siden av den franske forfatter og filoshof Henry Bergson. Prisen i medicin vil sandsynligvis gaa enten til dr. Harvey Cushing i Boston eller ogsaa til dr. Robin Fahraeus i Stockholm.

Secretary Kellogg har været paa tale som kandidat for Nobels fredspris.

Det store orgel til Trondhjems domkirke

Man disponerer nu over 170-000 kroner til anskaffelse av nyt orgel for Trondhjems domkirke. Det er forutsætningen at faa det placert til jubilæumsfestligheterne i 1930, og i den anledning rettet indsamlingskomiteen nylig en henvendelse til kirke og undervisningsdepartementet om snarest mulig at nedsætte en komite som skal ordne med sakens videre realisation.

Departementet har nu efter hvad ekspeditionschef Oftenæs paa forespørsel meddeler, samtykket i at en slik orgelkomite nedsættes med opdrag at utarbeide plan for omfang og plasering av orglet. Komiteen — som bl. a. vil utstede anbud for orgelleveransen, vil antagelig bli opnævnt av domkirkens tilsynskomite og dens indstilling blir at forelægge departementet til godkjendelse.

VIL RIVE NED NATIONAL-TEATRET

Fra Oslo telegraferes 10. okt. Det har længe været paa tale at opføre et folketeater i Oslo, og der er i dette øiemede indsamlet ca. 4 mill. kroner.

Under de daarlige tider som hersker finder man det imidlertid meningsløst at gaa til bygning av et nyt storteater i Oslo og "Aftenposten" fremsætter den dristige tanke at man skal rive ned Nationalteatret og for folketeatrets penge bygge op et vældig moderne teater paa Nationalteatrets grund som skal kunne huse dem begge.

KINAS NYE PRESIDENT

Chang Kai Shek, den øverstkommanderende for de kinesiske nationaltropper i borgerkrigen, blev forleden av nationalisternes centralkomite valgt til Kinas president.

Ma'm Hansen: Vil De tænke Dem ma'm Larsen, jeg har vasket mine linneder, saa de er blit for trange. Hvad skal jeg gjøre ved det?

Ma'm Larsen: Om De forsøkte at vaske Dem sjøl ogsaa, ma'm Hansen.

Mindefakkeltog for Amundsen

Oslo, 15. oktober.

Tusener av mænd med flammende fakler gik i procession gjennem gatene idag til ære for Roald Amundsen og blev holdt i vikingstil med flammende fakler i en stjerneklar aften med gatene fyldt indtil trængsel.

Processionen sluttet i Studenterlunden, hvor major Trygve Gran, som i sin tid fulgte kaptein Scott til Sydpolen og som i sommer arrangerte en hjelpeekspedition, holdt mindetalen. Han dvælte specielt ved Amundsens siste dage, hvor han var en ulykkelig mand, og sluttet med Terje Vikens: Best var det kanhænde det gik som det gik, og saa faar du ha tak da, Gud.

Bank taper 70 millioner

Kjøbenhavn, 30. sept.

Privatbanken som bl.a. har vært bank for Kjøbenhavn kommune, De Forenede Dampskibsselskaper, Sukkerfabrikerne og Burmeister & Wain og flere av Danmarks største industrielle foretagender, har lukket idag.

Banken har tapt ca. 70 mill. kroner. Den hadde en aktiekapital paa 60 millioner kr. og et reservefond paa 15 og tjente 6 mill. kroner ifjor.

Der har gjennem regjeringen vært ført forhandlinger om rekonstruktion for at skaffe banken midler til at fortsætte.

MISS BOYD BLIR ST. OLAVS RIDDER

Miss Louise A. Boyd, der som bekjendt i sommer hadde chartert den norske sælfanger Hobby for at skyte isbjørn i de arktiske egne, en overlot skibet til undsætning av Roald Amundsen, er blit vist stor hæder av kong Haakon. Kongen inviterte hende til lunch paa slottet og lot en kongelig ekvipage hente hende paa hotellet.

Under lunchen uttalte han at han hadde besluttet at utnævne hende til ridder av St. Olavs og miss Boyd er den første amerikanske kvinde som mottar dene orden. Paa grund av keiserinde Dagmars død, blev lunchen holdt i stilhet. Tilstede var bl. a. kaptein Riiser Larsen og løitnant Lutzow Holm.

NORDMANDS-FORBUNDET

Fra Oslo meddeles den 11te okt.: Nordmands-forbundet feiret Leif Eriksondagen med en fest i Calmeyerg.s missionshus. Hambro holdt en anslaaende tale for dagen. Studenternes sang forening sang en række sange og sjøfartsdirektør Magnus Andersen talte om Vinland og Leif Overalt i landet blev dagen mindet i skoler og kirker.

RUSLAND KJØPER FOR 21 MILLIONER DOLLARS

Soviet Rusland vil anvende 21 millioner dollars i De Forenede Stater for elektrisk utstyr i løpet av de næste 6 aar. Alt vil bli kjøpt fra General Elektric Company. Forsendelserne vil begynde allerede næste aar.

TYSKLAND VAR IKKE ANSVARLIG FOR KRIGEN

Fhv. premierminister i England sa forleden i en tale i Underhuset, at han vilde tilraade en nærmere forstaaelse med Tyskland og sa ved samme anledning, at der var ingen enkel nation, som var ansvarlig for verdenskrigen.

SENATOR LA FOLLETTE

Den demokratiske kandidat til senatorværdigheten i Wiscon sin har trukket sig tilbake og den progressive republikaner La Follette raar saaledes grunden alene næste valg. Der er en uavhængig kandidat og en fra socialistpartiet, men man anser ikke disse to at være til hinder for La Follettes valg.

DR. ORMHAUG FRIKJENDT

Dr. Ormhaug, Oslo, som var tiltalt for fosterfordrivelse med døden tilfølge, blev frikjendt av lagmandsretten i Oslo, men han blev idømt 500 kr. mulkt for at ha bevæget avdødes søster til at avlægge falsk ed.

HEIMSTAVN LOGE S. av N.

I Decorah, Iowa, blev der forleden oprettet en loge av Sønner av Norge. Distrikstpresident Andrew Dahlen fra St. Paul var tilstede, likesaa Stavnheim, Minneapolis, og organisator E. B. Ager.

Det var besluttet at logens navn skulde være Stavnheim, opkaldt efter ordenes mangeaarige hovedsekretær Stavnheim, som en anerkjendelse for hans mangeaarige virke for Sønner av Norge; men Stavnheim protesterte og hans protest blev tat tilfølge med det resultat, at man ombyttet stavelserne og istedet for Stavnheim kaldte man lo- "Heimstavn".

Styg Eksplosion

Oslo 18. okt.: Den svenske Amerikalinjes nybygning motorskibet "Kungsholm" gik sin prøvetur fra Gøtaverken, hvor skibet er blit indredet, idag.

Under prøveturen indtraf et meget beklagelig uheld, idet en styg eksplosion fandt sted i maskinrummet. Tre mand er dræpt, to svenske og en danske, og 21 mennesker er blit saaret.

'Kungsholm' er som bekjendt bygget i Hamburg, maskinerne er indstallert i Danmark og indredningen av skibet har fundet sted i Gøteborg.

EIENDOMMELIG TYVERI

Oslo 18. okt.: Et eiendommelig tyveri fandt sted sist lørdag paa et trykkeri i Oslo. Satsen til endel av fru Martha Steinsviks kampskrift mot katolikerne "St. Peters Himmelnøkler" blev stjaalet av en typograf. — Tyven blev knepet men nekter at opgi motivet til tyveriet.

DE ARBEIDSLØSE DEMONSTRERER I RANDERS

Kjøbenhavn, 30. sept.

Forleden foretok ca. 400 arbeidsløse mænd en demonstration og var paa vei til Kjøbenhavn. Justitsministeren grep imidlertid ind og toget til Kjøbenhavn blev forhindret.

Politiet fandt senere en hel del vaaben, som blev beslaglagt. En masse arrestationer bev foretat. Byens politistyrke blev forsterket med militær.

NYDYRKNINGEN I NORGE

Ifølge statistisk ordbok for Norge 1928 er 250,000 dekar opdyrket de siste 4 aar.

Ifjor blev der planlagt opdyrkning av 77,313 dekar og utført opdyrkning av 63,134 dekar

Statsbidragene var 3 millioner kroner. Siden 1918 er arealet av kunstig eng øket med 1,1 million dekar og dyrket mark med 750,000 dekar.

DEN TYSKE KRIGSERSTATNING

Den amerikanske kommissioner Seymor P. Gilberts besøk i London, som fandt sted under den største hemmelighet skal ha vært i forbindelse med planen om revision av den saakadte Dawes plan og den endelige fastsættelse av den tyske erstatning til de allierte.

Man blev enige om en ny plan for erstatningen og man blev ogsaa enige om at den finansielle ledelse skulde overdras til en amerikaner.

Man haaper at den nye plan kan træ i arbeide næste aar.

Averter paa Vestkysten!

FRUKTHØSTEN ER GOD I HARDANGER

Fra bygderne rundt omkring i Hardanger har man nu begyndt at sende ut frukten. Ved henvendelse til et par av de beste steder i Hardanger erfares, at der nu er en mængde æpler, og pærer og at priserne iaar vil bli meget rimelige.

SILDEKSPORTEN

Aalesund, 29. sept.

En herværende storsalter og eksportør uttaler i anledning av planen om at sælge 25,000 tønner salt islands-sild til en billig pris utenfor markedet og utenfor Skandinavien, at samarbeide for omsætningen er nødvendig. Men tilid og samarbeide savnes, desværre. Man maa derfor ha en lov om organisering av eksporten. Tyskland vil kunne ta mindre smaafallende islandssild, mens Rusland vil bli et god kunde.

ENGLAND ØNSKER INGEN KONKURANCE

Fra London medes, at der for tiden er en hemmelig konferance mellem England og representanter fra den polske kulindustri. Hensikten er at opnaa en overenskomst med hensyn til kulleverancen til Skandinavien. Englænderne vil ha det ordnet slik at polakkerne ikke skal ha lov til at konkurrere paa det skandinaviske kulmarket.

DIREKTØR PER LARSEN

er utnævnt til direktør i Riksforsikringsanstalten og som direktør i Brandkassen er utnævnt August Nielsen.

Norges største flytedok

FraSandefjord meldes, at bestyrelsen for Framnes Verksted har besluttet at bygge en flytedok med kapacitet paa . 25,000 tons. Den skal paabegyndes i vinter og har først og fremst til hensikt at doksætte de store hvalkokerier.

Lydløse flyvemaskiner

Ingeniør Carlsen fra Oslo har opfundet en lyddæmpende anordning som gjør flyvemotoren ganske lydløs uten derved at nedsætte omdreiningsantallet.

Der er dannet et aktieselskap som skal utnytte opfindelsen og den vil bli demonstreret under den internationale luftfartskongres iBerlin . Problemet med hensyn til propellyden er ogsaa løst og man venter i en meget nær fremtid en lydløs flyvemaskine.

DEN NORSKE AMERIKA-LINJE

Chicago 8. oktober.

Den Norske Amerikalinjes amerikanske direktører hadde forleden dag møte i Chicago.

Linjens adminisrerende direktør, Gustav Henriksen, var i den anledning i Chicago.

Følgende direktører var fremmøtt:

A. O. Bjelland, Los Angeles; O. M. Olesen, Fort Dodge, Ia.; konsul Rove, Milwaukee; Karl E.Johnson, Madison; Magnus Swenson, Madison; Birger Osland, Chicago.

Direktører, som ikke var tilstde var: Konsul Hobe, Minneapolis og Geo. Thorp, Chicago, som var forhindret.

Fhv. lærer Johan Johnsen i Steigen, Nordland, er avgaat ved døden, 77 aar gml.

DRÆPT VED BILULYKKE

Fra Askim meldes den 28. sept. at den 23-aarige Hartvig Sandaas fra Flatberg, Enebak blev dræpt søndag idet hans bil fo'r utover en høi skraaning. Ved at forsøke at hoppe ut kom han under det ene bakhjul av maskinen og blev dræpt paa stedet.

Abonner vaa "Vestkysten"

Studenter fra Trondhjem til Amerika

For at styrke de sterke baand mellem Trondhjems tekniske høiskole og høiskoler i Amerika aktes under ledelse av den akademiske radioklub at opsætte kortbølgeavsender til at kringkaste samfundsmøter.

Programmet skal kunne opfanges telefonisk i Chicago, hvor saa mange høiskolestudenter befinder sig.

FILM FRA TRØNDELAGEN

Efter opdrag fra Trøndelaget i Amerika har domkirkekomiteen besørget optat en Trøndelags- og Domkirkefilm i anledning indsamlingen til Domkirken. Filmen er allerede prøvekjørt og er meget gode. Filmen vil bli sendt hit til Amerika

DEN NORSKE UNGDOMSFORENINGS MØTE I MINNEAPOLIS, MINN.

Den 3. oktober var der ungdomsfest i Minneapolis.

Der er mange, som har uttalt det samme som jeg har uttalt i anledning dette møte. En fin strøm av glæde, som var saa norske som far og mor var, og vilde vært, og saadan er tonerne og ordene de samme som de hvori vi lærte vor kristendomskundskap og gjentok vort daaps løfte.

Vi var maaske ikke saa taknemmelige over dette, dersom vi ikke holdt paa at miste saa meget av anledningerne til at faa være os selv, til at faa leve gamle dyrebare stunder i alvor og gammen.

Livets krav og tilskikkelser fører saa mange forandringer med sig og plikterne mot det det nye tar tiden saa det som lever i høisætet i sjælen maa faa længes i stilhet. — Nørrønnaslægten elsker minder, tradiationer og sit hjertesprok. Den sang fra barndoms glade dage jeg nynner helst ved livest kveld, og den bønnen som mor mig lærte i hytten under fjell. Den eier største makt at drage mit sind, til ro og fred tilbake.

Der taltes om troskap nævnte aften. Det er Mindekirkens høie mission blandt alt det andre den virker for. Den vil bevor norske bibel og salmebok. De ældre vil leve over igjen, de kjære høitidsstunder ved ord og toner som lærtes først i livet. De nygre vil forbli tro, bli større og sterkere derved at de bevarer det beste som fædrene og Gud ga, mens de lærer det nye og er man tro til det første, blir man værdig til at færdes blandt de største.

Iblandt de monumenter det norske folk i Amerika reiser over ædelt, stolt og stort blir den Norsk Lutherske Mindekirke i Minneapolis, det kjæreste og mest velsignelsesrike.

Maatte alle hjerter forenes i tro, haap og kjærlighet, saa at maalet naas saa kirken kan gjøres fuldt færdig med det aller første.

Venligst eders
Laura Bratager.

Kristine Rønningen, Faaberg, fyldte forleden 100 aar. Hendes mand, husmand Diserud, døde for 16 aar siden. Hun har alt d vært et arbeidsmenneske og i besiddelse av et godt og lyst humør.

ÆRESMINDE FOR ROALD AMUNDSEN

Fra Tromsø meldes, at turistforeningen har tat op arbeide for at reise polarforskningen og Roald Amundsen et æresminde i nærheten av det sted, hvor "Latham" startet.

Politibetjent J. Norheim Notodden, er tilstaat et stassipendium for ved Oslo poliikammer at studere efterforskning. Det er væsentlig optagelse av fingeravtryk han skal studere.

Send "Vestkysten" til venner i Norge.

Norsk Hydro

Norsk Hydros bestillinger andrar nu til ca. 17 millioner kr. fordet paa en række firmaer over hele landet. Antallet av arbeidere, som beskjæftiges med disse bestllinger er ca. 3000 og desuten er 3,000 mand beskjæftiget paa Hydros anlæg.

Blandt de største anlæg er Thunes Mek. Verksted, som skal levere det store kjedleanlæg og alt med hensyn til fyringen av kustøv og er det mest moderne i Skandinavien. En bestilling paa 600,000 kroner er gaat til Myrens Mek. Verksted. Det er transportanlægget til kaiene paa Herøya.

Arbeiderseir i Norge

Fra Oslo meldes den 17. okt.: Mandag foregik der kommunevalg i 103 herreder. Arbeiderpartiet hadde stor fremgang og paa flere steder bondepartiet. Det ser ut som at dette vil indta høires plads. Paa Vestlandet har valget stort set fulgt upolitiske linjer, men tendensen er ogsaa der den samme. Venstre har gaat meget tilbake.

SKOTFOSS BRUK

Der skal foretas en stor ombygning ved.... Skotfoss Bruk med det første. Træsliperiet skal nedrives og flere store papirmaskiner skal erstattes med nye. Ved enlægget arbeider nu ca. 800 mand.

STYRET PAA SVALBARD

Som tidligere meddelt har statsraadet utnævnt fylkesmand Bassøe til at overta stillingen som sysselmand paa Svalbard.

Man har altsaa fundet det paakrævet at ha en juridisk embedsmand boende paa Svalbard. Det er dog intet avgjort med hensyn til den fremtidige ordning.

Fylkesmanden i Tromsø faar ingen godt gjørelse for at ha forrettet som sysselmand for Svalbard.

TRONDHJEMS HAANDVERKERBANK

Tidsfristen for banken utløp den 1. oktober. Finansdepartementet har endnu ikke meddelt sin avgjørelse med hensyn til banken. Efter forlydende faar banken antagelig administrationsfristen forlænget saa der vil bli anledning til at se resultatet av rekonstruktionsarbeidet.

Forslag til omordnig av bankens organisation vil bli forelagt stortinget sammen med budgettet.

STATSKIRKEN I NORGE

I Norske Studenters kristelige forbund holdt skoleinspektør stortingsmand Sven Svensen forleden etforedrag om Stat og kirke. Pricipielt set skulde det herske et avgjort motsætningsforhold mellem kirke og stat; kirken er et samfund som ikke er av denne verden, staten er et samfund av denne verden, uttalte foredragholderen. Men forholdet arter sig ikke slik, til trods for Guds rike, og vi tilhører vort folk.

En lang historisk utvikling har ført til at vi har faat statskirken og man skal være meget forsiktig med at løse baandene mellem kirken og staten.

Der blev i sin tid, særlig av professor Tarranger, arbeidet sterkt for en fri folkekirke, men den bevægelse døde hen efter at den forklaring som Wexelsen ga viste at tanken hadde en meget liten tilslutning.

Man kan naturligvis ikke vente en fuldstændig eller fuldkommen administration administration, og at denne kan skape aandelig liv. Den kan bare skape betingelser for aandelig liv. I det øieblik vi løser baandet mellem stat og kirke vilde vi kanske faa en fri folkekirke, men det næste skridt vilde bli opløsning og sektvæsen, de maa vi være klar over.

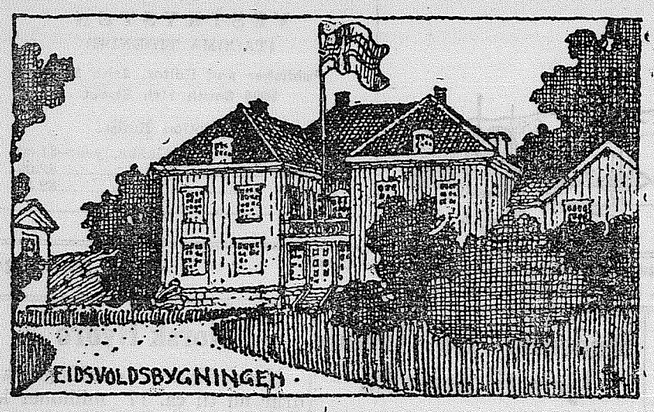

Forfatteren rektor Vetle Vislie, Hamar, fyldte 70 aar forleden.

Fhv. prost i Midtre Sogn, E. Juul er avgaat ved døden.

Johan Ludwig Mowinckel hadde ifjor 12,309,000 kroner i formue og 900,000 kroner i indtækt, meldes fra Bergen.

Horten: Hovedmanden i den saakaldte "Sjøfugl"-affære, Reidar Roy, som i den sidste tid har ligget paa marinens sykehus for en meget smitsom sykdom, rømte forleden aften. — Mulktforelæggene i "Sjøfugl"-affæren er nu naadd ca. 35,000 kroner foruten inddragning av jakten, endel sprit ogen bil. Affæren er endnu ikke opgjort.

Skien: Forleden blev forhandlingerne mellem godseier Treschow og hans skogsarbeidere gjenoptat. Godseireen erklærte sig villig til at oprette overenskomst med organisationen, og der opnaaddes enighet om et forslag til overenskomst. Forslaget gaar nu til avstemning blandt arbeiderne.

Lysverk i Salangen. — Herredsstyret har kastet sine øine paa Labergfossen og bedt ordføreren ta sig av saken for at skaffe bygden elektrisk energi. Ordføreren vil nu henvende sig til overingeniøren for Troms kraftforsyning for at faa fossen opmaalet og beregnet med sikte paa eventuel kraftkilde for Salangen lysverk.

Honningsvaag: En engelsk lastebaat grundstøtte forleden nat i vestlig kuling og regntykke paa Klubskjæret ved indløpet til Honingsvaag havn. Den fik hul midtskibs og blev landsat i Storebukten. Skibet er "Darnholme" av London og er paa ca. 4000 ton brutto.

Gjøvik: Marit Jarstadbraaten blev forleden begravet paa Vestre Slidre kirkegaard under stor deltagelse fra naboer og forøvrig fra hele bygden. Kisten var dækket av et væld av blomster og vakre kranser. Prost Værnes forrettet.

Narvik 27. sept.: I Narvik og omliggende distrikter er det nu fuldstændig vinterveir, det værste man kan mindes at ha hat i september maaned. Cirkus 'Empres's store telt revnet idag helt over paa grund av snetyngden. Heldigvis kom ingen tilskade, men forestillingen ikveld maatte avlyses.

Trondhjem 30. sept. Biskop Støren holdt ved høimessegudstjenesten i Domkirken idag sin tiltrædelsespræken som biskop i Nidaros. Længe før gudstjenesten begyndte var kirken fyldt til siste plads av en forsamling, hvori saaes en række av byens autoriteter og mange representanter for bispedømmets geistlighet.

Harstad 30. sept.: Over Fiskenes paa Andøya gik fredag en kraftig skypumpe. Den løftet fem baate, derav en stor otring, høit op i luften. Baatene blev knust mot jorden da de faldt ned igjen. Av et hus som skypumpen passerte, rev den av vindusklædningen. Hadde den gaat over selve huset, vilde det uten tvil være lit lagt i ruiner.

Honningsvaag 26. sept.: Paa Nissens herværende kullager faldt en væg ut idag, hvorved endel av kaien blev brukket ned og endel kul gik paa vandet. — Dampskibet "Breidablik" hadde netop losset sin last saa lagret var fuldt. Ledningene til Nemas tank blev ogsaa brukket, men noget væsentlig tap av olje blev det ikke. Den danske bergningsbaat "Viking" laa ved lagret for bunkring, men kom ikke til skade.

Aalesund 30. sept.: Disponenten for Kings Bay Kullkompani meddeler til "Sunnmørsposten" at der iaar i selskapets gruber i Ny Aalesund er utbrutt ca. 90,000 ton kul. Siste skib fra Norge til Ny Aalesund gik den 8. oktober med 160 arbeidere som skal overvintre. Siste baat til Store Norskes gruber ved Advent-fjorden gik nordover 4. oktober. Der er iaar skibet ca. 180,000 ton kul, omtrent det samme som ifjor. I driftsaaret 1. juli 1927 til 1. juli 1928 er drevet ut 208,000 ton. Der arbeider og bor for tiden ca. 500 mennesker i Long Years byen.

Gaardbruker Johannes Marvik, Nedstrand, var 70 aar den 3dje oktober. Han er født i Marvik i Jelsa. De var 17 søskende der hjemme og Johannes reiste tilsjøs i ung alder, og tok senere styrmandseksamen; han for paa langfart til Amerika, Afrika og Vestindia. Saa sluttet han sjøen og for til Amerika, hvor han i 6 aar arbeidet paa en stor saufarm i Montana. Efter hjemkomsten fra Amerika var han tolk og kusk for et engelsk turistbyraa paa Ruten Odda—Dalen. Derefter kom han hjem til Marvik, hvor han var postaapner i 3 aar med en løn av 40 kr. pr. aar. I 1899 kom han til Nedstrand og kjøpte en større gaard paa Øverland. — Denne gaard har han drevet betydelig op og har altid været en dygtig og interessert gaardbruker. — I det kommunale liv har Johannes Marvik deltat meget. Han blev indvalgt i herredsstyret i 1904 og var medlem av dette i 15 aar.

Lagmand Haakon Sund, Bergen lir antagelig utnævnt til ny riksadvokat.

Sogneprest til Mariairkens menighet i Bergen, J. O. Vindenæs, er meddelt avsked.

Hammerfest sogneprestembede vil under ledigheten efter sogneprest Godal bli bestyrt av stiftskapellan Stordker.

Redaktør John Giæver i "Vesteraalens Avis," Stokmarknes er ansat som redaktør av gamle "Tromsø Stiftstidende"

Drammen 27. sept.: Et større forsamlingshus, tilhørende arbeiderne ved Fredfos Uldvarefabrik nedbrændte inat.

Hovedbygningen paa gaarden Lier i Tynset nedbrændte forleden nat.

Hønefoss 29. sept. — Gaarden Elviken ved Norderhov blev igaar herjet av brand. Uthusbygningen med laavebygning, stald og stabbur brændte ned totalt. Det lykkedes at redde gaardens store besætning med untagelse av endel høns.

En av Svolværs ældste indvaanere, bygmester Martinus Kokaas, er avgaat ved døden. — Han var født i Sparbu i Trøndelag i 1842 og blev saaledes 86 aar gammel.

Arendal jernbanestation staar paa sviktende grund. Siden den blev bygget for 20 aar siden har grunden sviktet mer og mer. Dette vaagetman ikke at ha gaaende længer hvorfor man i statsraad har besluttet at rive stationen og bygge den op igjen paa sikker grund.

Tiedemans tobaksfabrik i Oslo har skjænket bort 300,000 kr. derav halvparten gratialer til arbeidere og funktionærer.

Bjørkaasen gruber har i siste statsraad faat tilladelse til at erhverve to eiendommer av Arneselven, øst og vest i Evenes herred i Ofoten.

Ogsaa ved Tromsø skibsverft er der følelig mangel paa arbeide. Nu netop opsaes derfor 18 arbeidere. Arbeidsstyrken er nu minimal.

Oslo kvindeparti, som er blit anmodet om at bli med paa en borgerlig samlingsliste, har tat avstand fra dette og med overvældende flertal besluttet at stille egen liste.

Fylkesmand Bassøe, skal iflg. bestemmelse i statsraad indtil videre ogsaa fungere som sysselmand paa Svalbard.

Oslo Arbeiderparti skal ifølge "Aftenposten" som ordførerkandidat ved kommunevalget ihøst ha sat op renholdsdirektør Ad. Indrebø. Arbeiderpartiets kommunepolitiske fører i Oslo har været sekretær Rastad.

Rapporterne fra landets arbeidskontorer viser som vanlig paa denne tid av aaret endel økning i antallet av arbeidsløse siden forrige maaned, nemlig ca. 2000 mand.

En kveitefisker fik forleden paa sin gangvad en veritabel haifisk, som var ca. 1½ meter lang. Den i de nordlige farvand yderst sjeldne rovfisk bet paa kroken mens manden holdt paa at dra ind lina si.

Fra Trondhjem meldes: Uthusene paa gaarden Holm i Hegra nedbrændte forleden nat. — nEdel av besætningen blev reddet, men 2 kalver, 13 griser og 9 høns brændte inde. Likeledes strøk endel av avlingen med.

Der er etablert et samarbeide i turisttrafikken for rundreisen Stockholm - Narvik - Nordkap-Trondhjem. Deltagerne i samarbeidet er de norske og svenske statsbaner og norske dampskibsselskaper.

Skien, 20. sept. Et selskap av 5 haandverkere kjørte i auto igaar nat nedover KiKveien. I en sving gik bilen like mot fjel-Hansen blev saa ilde tilredt, at han senere døde paa sykehuset uten at være kommet til bevisthet. Han efterlater sig hustru og 6 barn.

Nesbruket sluttet driften forleden. Grunden er mangel paa tømmer. Man frykter en lang arbeidsløs vinter.

En reinflok paa ca. 2000 dyr svømte forleden over Mugerøysundet i Finmarken. Den noksaa sterke strøm tok flere dyr som omkom. Kun halvparten kom sig over og var spredt utover gjene meldes fra Honningsvaag.

Kirkedepartementet har sendt anmodning til alle skolestyrer i landet om at gi en oversikt over lærere som er uten beskjæftigelse. Det viser sig, at der er mellem 15 a 1800 ledige lærere.

Trhjem, 26. sept.: Uttrønderlag politi modtok forleden et telegram fra London om, at disponent Halfdan Hansen i Norsk Pelsvareavl var arrestert og at man ventet paa utleveringsordre. Han er mistænkt for underslag.

Overretssagfører Leif Aamot Larsen, Levanger, er avgaat ved døden, 31 aar gammel. Han var født i Oslo og kand. fra 1920. Efter at ha vært edsvoren fuldmægtig hos sorenskriveren i Sunnfjord var han en tid paa Notodden. I 1926 kjøpte han avdøde sagfører Trondsens sagførerforretning paa Levanger.

En fiasko. Fra Fredriksstad meldes: Det ko-operative stenhuggeri i Skjeberg har i tiden fra 1. februar 1927 til 1. juli 1928 hat et underskudd paa kr. 15.362. Arbeiderne har bare tjent 30 kroner uken.

Kapt. Otto Sverdrup har for en tid siden indlevert manuskriptet til sin nye bok som skildrer hans ekspeditioner i de russiske regioner og Nordpolsegnene. Han drog ut netop som verdenskrigen begyndte og kom hjem mens krigen endnu raste; av den grund var det faa som la merke til ekspeditionen, da krigen la beslag paa alles sind. Boken kommer ut om kort tid og vil bli rikt illustrert.

Ikke fordi at 60 aar er nogen lder, men det er jo saa, at naar man har naadd den milepæl saa vil folk gjerne vite det. En godt kjendt dame i Haugesund, frøken Hanna Jacobsen, fyldte forleden (30. sept.) 60 aar. Hun er født i Haugesund. I en ung alder reiste hun til Amerika, hvor hvor hun bodde i 17 aar, men maatte paa grund av en giktsykdom reise tilbake til Norge.

En skrei merket "542" blev fanget av Peter Pedersen, Borvik ved Glomnesset i Meløy paa Helgeland. Fisken var utsat paa Oddgrundene ved Veiholmen paa Smøla og har altsaa paa sin tur langs Norges kyst op til Bjørnøya og Finmarkshavet lagt veien indom Glomfjorden. En av dens kammerater blev opfisket ved Skibaadsvær paa Helgeland og andre er kommet helt op til Bjørnøya.

Oslo-aviserne meddeler, at en del fattigvæsenes er meget rund haandet. Enkomite blev forleden nedsat i Asker for at undersøke forholdene. "Kontrollen' og undersøkelserne har lykkedes i den grad, at de selv har faat utbetalt av forsorgsvæsen for sit bryderi ca. 44,000 kroner — i rede penger. . Hvad de øvrige av deres fæller har tiltusket sig i andre bidragsformer og hvar de har tjent selv, er der ikke op lyst om. Formanden for kontrolkomiteen fik forrige aar utbetalt 4,900 kroner.

Narvik skal ha en ny foolkeskole. Byen har allerede før en allerede en stor præktig skole, men da barneflokken er vokset til 1,240 er det nu blit nødvendig at bygge en ny. Kontrakten til denne er overlatt kontraktør Stoltenberg. en nyeD skole skal bygges i tre byggeperioder — grundmuren første periode, og anden periode blir gjort færdig iaar. Til bygningen blir forvis benyttet byens folk. Skolen blir paa 4 etager.

Lektor Frivold, Horten, er utnævnt til stiftskapellan i Agder.

Distriktslæge Jaastad, Kvam, blev forleden rammet av slag og avgik kort efter ved døden; han blev rammet av slag under et sykebesøk.

Læge Erling Fossberg, Sirdal, er avgaat ved døden, 30 aar gl. Han var født i Faaberg.

Malermester G. Helliesen paa Sandnes, fyldte forleden 90 aar.

Prof. Halvdan Koth og lektor Vigander er utnævnt til officerer i den franske æreslegion.

Bedehuset paa Kopervik var opført for 25 aar siden. I den anledning blev der git en stor fest.

Eirik Holen er ansat som lærer ved Framhalds mellemskole. Han skal undervise i norsk, engelsk, historie, fysik og gymnastik. Han er løitnant.

Værdals herredsstyre har besluttet at kjøpe Statsteig, som danner den mitre del av raset i 1893. Hele arealet er 464 maal som tænkes opdelt i 4 bruk.

En ny avis er begyndt at utkomme paa Stryn i Nordfjord og har faat navnet "Innfjordingen". Det er et upolitisk organ og utkommer en gang i uken og redigeres av N. Herzberg.

I Jølstervandet fanget man forleden en ørret som veiet 9,5 kg. og var 33 tommer lang. For et par aar siden fanget man en som veiet 11 kg. Den blev overladt Bergens Museum og skal være rekord for en ferskvandsfisk.

Toldopsynsmand A. Eriksen, Son, feiret forleden 25 aar jubilæum i statens tjeneste.

Konsul Konr. Hegge Aalesund fyldte forleden 60 aar. Han har i 17 aar vært formand i Aalesunds arbeiderforening.

Fra Rjukan meldes at en ulykke indtraf forleden paa Vemorklinjen. — Under skiftning med et lokomotiv og fem vogner klarte ikke lokomotivets bremser at holde igjen, og skiftetoget kjørte mot en penseordning paa Hydros fabriktomt og forreste vogn veltet overende. Fyrbøteren var hoppet av i forveien og var sluppet fra det med nogen skrammer. Lokomtivføreren, Karl Andershen, 65 aar gammel, kunde ikke komme sig ut i den temmelig sterke fart, omkring 35 km. i timen, og han blev fundet blodig og forslaat under cylinderen paa lokomotivet. Andersen blev straks brakt til sykehuset men man frykter for at han ikke vil staa det over.

Norges statsbaner har netop utsendt anbudsindbydelse paa bygning av en jernbanefærge for ruten Horten—Moss. Der vil bli lagt stor vekt paa kortest mulig leveringstid. Færgen skal være 50,5 meter lang og største bredde i hoveddæk blir 10,7 meter. Den skal ha rum for 450 personer og gjøre en fart av 11,5 mil.

Vinter. — Forleden nat har der faldt sne over Romeriksbygderne. Jorden var frosset. Der staar fremdeles en masse korn og poteter ute.

Forlovelse er indgaat mellem frk. Solveig Heggen og kst. underfoged Ludolf Løvholt, begge Narvik.

— frk. Kikka Olsen, Narvik og maskinsætter Reidar Strand, Trondhjem.

— frk. Marta Dybdal og Osm. Moldesæter, begge Sjold.

Der er lyst til egteskap for ingeniør Ivar Stener Waalen og forretningsdrivende Gunvor Christiane Mosling, Narvik.

— Gaardbruker Johan Adolf Jensen og husbestyrerinde Constance Olufine Hansen, Gjesvik, Narvik.

— Gaardbr. Thoralf Larsen, Skaanland og Signe Marie Larsen, Taarstad i Evenes.

— Grubearbeider Har. Alfred Johan Heitmann og husholderske Helene Charlotte Hansen, Ballangen.

— Sigurd Christensen og Jenny Olava Larsen, Føyna, Taarstad. —

Ekteskap er indgaat av disponent B. Skeie, Norheimsund og Gudrun Kollevik, Espevær.

— Kathinka Simonsen, Laerg, Sjøveien og Olav Larsen, Øyjord.

* * *

Sølvryllup feiredes forleden av handelsreisende E. Karoliussen og hustru, født Lind, i Villa "Opheim," Strindveien, Trondhjem.

DØDSFALD I NORGE

Martinus Kokaas, Svolvær, er evgaat ved døden 86 aar gml.— Anna Mathea Klausen, Nøss, 82 aar gml. —E. Estenstad, Kabelvaag, 88 aar gml. — Landh. Tarje Lindstøl, Seljord, 78 aar gammel.—Alfred Kvalfors, Mosøen, 39 aar gml. — Døde i Finnaas pretsegjeld: — Kaarkone Kari Heljesdatter, Stautland. — Kaarenke Jacobine Knutsdatter, Alfsvaag. — Grbr. kone Anna Larsdatr. Stuert Arnt Simonsen, Totland. — Fisker Kristian Johannesen, Andal. — Fru Fannie Røthing i Haugesund, 76 aar gml. — Løitnant Carl Seglem Svensen, er avgaat ved døden i Amerika. — Bolla aMrgrethe Høgenes, Haugesund, 76 aar gammel. Hun var født paa Avaldsnes. —

Maleren: Jeg tror jeg vil gi et av mine billeder til en velgjørenhetsanstalt.

Vennen: Gi det til et blindefnstitut.

Bylder. — "For ti aar siden led jeg av bylder paa halsen. De gjorde saa ondt, at jeg ikke kunde sove om natten," skriver hr. Fred Olsen fra Freeborn, Minn., — "Nogle faa flasker av dr. Peters Kuriko gav mig lindring, og jeg han ikke hat bylder siden." Denne uovertræffelige urtemedicin fjerner urenheterne fra legemet og hjælper til at opbygge nye, sunde celler og væv og rent blod. En kort prøve vil bevise dens værdi. Den forskaffes kun av specielle agenter, der ansættes av Dr. Peter Fahrney & Sons Co., Chicago, Ill.

STØT DIN PRESSE

ved at anbefale den,
ved at skrive i den,
ved at holde den selv,
ved at meddele den nyheter,
ved at avertere i den, og
ved at kjøpe i de forretninger som averterer i den.

Lawyer—**ANTON BANG**—Notary
FIRE & AUTO INSURANCE
908 So. Cushman Ave. Main 5104

K STREET BOOSTERS

RUSSIAN OIL
(MAVEMEDICIN)
DEN BEKJENDTE RUSSISKE OLJE SÆLGES FOR 75c PER PINT
Economy Drug Co.
11th og K Streets

FØRSTE KLASSES SKOREPARATION
OSTLUNDS
For Service Telefon Main 3411
PHIL, 1013 So. 11th St. DAVE, 1819 So. Kay
"K Street Boosters"

Phone Main 2593
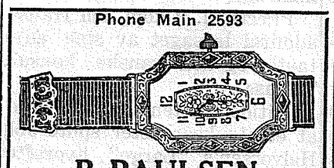
B. PAULSEN
JEWELER
EXPERT WATCH WORK
1016 So. 11th St., Near 11th & K

Quality Shade Shop
Nyeste slags rullegardiner, som kan vaskes med saape og vand.
1006 South 11th Street
Main 2548

DEN BESTE MAT
kjøpes paa
K STREET RESTURANT
For de rimeligste priser
H. ROLSTAD, eier

1120 So. K St. Tacoma, Wash.
GEO. J. WEILER
Merchant Tailor
VI REPARERER KLÆR
Good Clothes at the Right Price

Tel. Main 331 — Mill tel. Mad. 95
PETERSON BROS.
GRAIN & FUEL CO.
Primrose Egg Mash. Scratchfeed
BRUK DET BESTE
1002-4 So. K St. — Tacoma

1103 So. 11th Tacoma
M. H. Grinde
Godt lager av
Herresko,
Gutte- og Pikesko
Skorepartioner utføres paalidelig og til mest moderate priser.

1506 So. K Street
Over alle andre staar
GASWELL NATIONAL CREST COFFEE
Tel. Main 2231

HINZ FLORIST
BLOMSTER for BEGRAVELSER
So. K og 7th street — Main 2655
— Etablert 1882 —

Al kindh fresh Fruit and Vegetables at lowest price
Crystal Palace Vegetable Market
FREE DELIVERY
12. & K St. Main 1455
Hachy Taka, prop.

— ALLE SLAGS — —
Ved og Kul
Specielle prise for sommeren
Berglund Fuel Co.
Yard 1107 South L Street
MAIN 2451

Stand Phone Main 2148
1015½ So. 11th Street
M. S. Johnson
Transfer & General Hauling
Long distance hauling a speciality
Promt service Tacoma, Wash.

SEND "VESTKYSTEN" TIL SLEGT OG VENNER I NORGE; KOSTER BARE $2.50 FOR ET HELT AAR — VED AT TEGNE ABONNENT FOR NOGEN DERHJEMME, VÆLGER DU EN PASSENDE JULEGAVE — — — — — — — — — — — — — — —

VESTKYSTEN HAR UTKOMMET UKENTLIG I TACOMA FOR NÆSTEN 38 AAR — SPREDT OVER HELE VESTKYSTEN OG ER DERFOR ET UDMERKET ORGAN FOR AVERTERING — PRØV EN ANNONCE — — — — — — — — — — — — —

Buckley-King Company
— Incorporated —
Tacoma Ave. at So. 1 — Main 622
BUCKLEY-KING FUNERAL CHURCH

Den gamle, paalidelige Lægeanstalt
N. ROSENBERG CO.
Dr. T. W. Deachman, konsulterende Læge,
er den eneste skandinaviske Lægeanstalt i Amerika, som i de sidste 40 Aar har gjort Behandling af kronisske og private Sygdomme til specielt Fag og bredvender med norske og danske Patienter paa deres eget Sprog.
Private og nervøse Sygdomme
foraarsagede af Ungdoms-Ubesindigheder, unaturlige Vaner med alle deres forfærdelige Følger, saasom Slappelse, Tab af Livskraft, uskikket til Forretning, Myre- og Blæresygdomme, svag Ryg o. s. v., behandles hurtigt, omsorgsfuldt, billigt og i dybeste Taushed med sikre og paalidelige Medicíner, specielt prepareret for hver Patient. Medicíner sendes overalt.
Ungdommens Raadgiver,
en af os udgivet Bog paa 48 Sider, omhandler Livets Hemmeligheder, Ægteskabet, mange Slags Sygdomme og deres Følger o. s. v., og burde læses af enhver ung Mand. Sendes frit i forseglet Omslag til enhver, som paa et Postkort eller i Brev sender sin Adresse til
N. ROSENBERG CO., 117 N. Dearborn St. Suites 209-211, Chicago. Ill.

The Little Kost Shoppe

(Where the Cable turns on 11. and K Street)

DAISY SMITH 1014 So. 11th Street DAGNY LARSEN

DRY GOODS STAMP GOODS

THE GIFT SHOPPE

Colored Glass Gift Pieces, cut in floral designs, for the bride to be, for birthdays or for home furnishings for mother. Imported Brass incense burners, Rose wood crumb trays, beautiful bodeaur pillows and many other gifts to numerous to mention.

Tacoma

Assurance paa hus, møbler, auto, osv. Alle slags. Se

BRATRUD

408 Puget Sound Bank Bldg.

Mrs. Edw. Birkrem og datter Caspara, kom hjem igjen søndag fra en visit til østen. De avla besøk i Montana, Nord og Syd Dakota, Minnesota og Wisconsin.

United States ankom til New York den 28. ds. med 372 passagerer.

"Norden" no. 2, Sønner av Norges Drill teams medlemmer bedes møte i hallen næste torsdag aften kl. 7:15. Meningen er at drøfte spørsmaalet om at gjenopta drillteamets øvelser.

"Harmony 4" sang onsdag aften for "Elks." Det er nu anden gang denne udmerkede kvartet engageres av "Elks." Igaarkveld sang de over radio iforbindelse med Gilberts foredrag.

ØNSKES

En kristelig kvinde, helst ældre, kan faa fast arbeide med at stelle huset og passe to smaa barn. Henvendelse til Rasmus Haaheim, 2316 So. Eye st.—(adv.)

Herrerne Corbo, Arnebo og Geo. Knudsen tilbragte nogen dage i Olympic Mt. paa jagt. De kom hjem med hver sit bytte, idet de skjøt 3 "deers."

Mrs. Harry Bruun, No. Washington harsværet yk i den senere tid, men er nu i bedring.

Et 5 værelses hus, 1909 So. K st., ... utleies for $16.50 pr. md. ... il 1723 So K. — Tel. (adv.)

...ften arrangerer so- ... for Sønner og ...orge en tilstelning i ... Hall. Jacobsens or- ...er.

...skal ha klædning eller ...ndret eller istandgjort, ...em til SLUTH. 759 St. ...—(adv.)

...aften arrangerer S. ... Norge og deres sang- ...ørre fest i Normanna ... vil bli utdelt præmier til de best maskerte, og udmerket program og musik forøvrig er sørget for. Se forøvrig annoncen.

NORSK OPLYSNINGSKONTOR

Den norske avdeling av Foreign Language Information Service besvarer alle spørsmaal vedrørende immigration, besøk til gamle land, re-enter permit, pas, indkomstskat, amerikansk borgerret, kompensation, og alle andre spørsmaal vedrørende Amerika og dets love og en utlænding rettigheter i U. S. — Skriv paa norsk eller engelsk til

NORWEGIAN BUREAU FOREIGN LANGUAGE INFORMATION SERVICE

222 Fourth Avenue, New York City

Hellig Olav ankom til Kristiansand den 18. oktober.

SPROULE'S COFFEE

er den beste og billigste. Koster nu bare 32, 35 og 40 cents. COW BUTTER STORE, Pacific Ave. og Jefferson.—(Adv.)

Pengekursen

Norge	kr. 3.73	for $1
Sverige	3.71	for $1
Danmark	3.72	for $1

hos Hewson, 903 Pac. ave.

Lutefisk-supper lørdag eftm. og aften kl. 5—8 i den Luth. Frikirke, 15. og syd K st. Kvinderne har stelt det saa, at de er istand til at servere flere hundrede. Kom, og ta deres familie med.

Pastor Chr. Iverson og familie fra New Effington, Syd Dakota, stoppet over en dag i Tacoma paa vei til deres nye kald i Bella Coola, B. C. — Pastor Iverson skal indsættes først i november som prest i Den luth. Frikirke der. — Mens de var i Tacoma besøkte de pastor Halvorson og familie.

Den Norsk Luth. Frikirke, 15. og syd K st. H. P. Halvorson, pastor. Iaften (fredag) kl. 8 møter ungdomsforeningen. God sang og tale, pastor Isaacson vil tale. Lørdag eftm. og aften kl. 5—8 serveres kvindeforeningen lutefisk-supper i kirkens basement. Søndagsskole og bibelklasse søndag morgen kl. 9-30. Gudstjeneste kl. 10:45 paa norsk. Diakonerne vil tale. — Der blir sang. Kom og hør livets budskap. Søndag aften tar vi del i den fælles luth. Reformationsgudstjeneste. — Onsdag aften kl. 7:30 møter sangkoret. Torsdag aften kl. 8 bønnemøte. Husk tirsdag aften kl. 8 begynder bibeltimerne i kirkens skoleværelse. — "Aabenbaringen" blir samtaleemne. De er hjertelig velkommen.

Den Første Norsk Ev. Luth. kirke, So. 12 og I sts. O. J. Edwards, pastor. Mandsforeningen møter iaften, 7:30. Program og tale av past. Edwards. Konfirmanterne imorgen kl. 10 og Junior Girls kl. 2. Immanuel kvindeforening har sin aarlige bazaar imorgen aften i kirken paa 14. og No. Stevens st. Søndagsskole 9:15 med bibelklasse for voksne. Eng. gudstjeneste 10:20 og norsk kl. 11. Koret synger. — Fælles reformationsgudstjeneste i vor kirke søndag aften kl 7:30; pastor Daniel Kistler fra Everett prædiker. Solosang og korsang. Korøvelse tirsdag aften. Bønnemøte tirsdag aften hos Sande, 903 So. Puget Sound st. — Onsdag har kvindernes missionsforbund sit møte i vor kirke. Bønnemøte i kirken torsdag aften 7:30. Ungdomsforeningen møter fredag aften. Lørdag aften 3. nov. har Auxiliary-foreningen aarlig bazaar i kirken. Chicken dinner serveres fra 5 til 7:30.

Den Norsk-Danske Metodist-kirke, So. 16. og J st. Gustav A. Storaker, pastor. Lørdag kl. 10 konfirmanterne. Lørdag aften Halloween party hos O. Holte, 1932 So. Hosmer st. Søndag fm. søndagsskole kl. 10 med bibelklasser. Gudstjeneste kl. 11; solo av mrs. A. Hovde. Sang av koret. Søndag aften stor venskapsfest. Aftensmat serveres kl. 6, hvorefter følger et meget interessant program av musik, taler og sang. Onsdag aften bøn og vidnemøte kl. 7.30. Torsdag aften sangøvelse kl. 8. Fredag eftm. kl. 3:30 junior league og fredag aften kl. 8 ungdomsmøte.

Mr. William A. Paulsen og miss Esther Wesche blev mandag eftermiddag viet av pastor Gustav A. Storaker i hans hjem. Baade brud og brudgom var fra Astoria, Ore. Efter deres bryllupsreise agter de at bosætte shig i Astoria, hvor mr. Paulsen er i fiskeforretninog. Mr. og mrs. John Winterhouse var vidner. Vi graturerer og ønsker egteparret held og lykke.

Den Første Luth. kirke, So. Warner og 62. st. Pastor Edw. Sovik, 5420, S. Alder. — Mad. 958-L. Søndagsskole kl. 9:45. Gudstjeneste paa engelsk hver søndag kl. 11. Næste søndag er det reformationsfest. — Eftermiddagsgudstjeneste paa norsk andenhver søndag kl. 3.

Bethlehem Norsk Luth. kir-ke, Harrison og East G sts. — L. J. Floren, pastor. Søndagsskole med bibelklasse kl. 9:30. — Kort præken i det engelske sprog kl. 10:30. Norsk kl. 11. Om aftenen deltar menigheten i fælles reformationsgudstjeneste i kirken paa 12. og I sts. Sangøvelse torsdag aften. Konfirmanterne møter lørdag kl. 10. Iaften (fredag) "re-union" av konfirmanter av aarsklasserne 1922—1928. Program av taler, sang og musik. — Kort tale av pastor M. O. Heller. Forfriskninger serveres.

Sion luth. menighet, So. 59th og Thompson ave. H. J. Villesvbik, pastor. Gudstjeneste søndag kl. 11 ved R. Solibakke. — Søndagsskole og bibelklasse 9.45 Bibeltime iaften hos Ed. Larsen, 517, S. 57th st.

Pastor Carl Fosmark fra Enchant, Canada vil tale fredag ften den 26de i Elim Ev. Frikirke, 14de og So. L st. Talen vil bli i det norske sprog. Den velkjendte Kinamissionær, miss Annie Olsen taler søndag 28de. Kom og hør hendes budskap.

Skandinaviske Pinseforsamlingen (Bethel Pentecostal temple) 1211 So. 11 st. David Lundquist, pastor. — Følgende møter søndag: Søndagsskole og bibelklasse kl. 10:30, evenagelisk møte kl. 3. vækkelsesmøte kl. 7:45. Tirsdag bøn og bibelstudie kl. 7:45. — Onsdag kl. 2 søstremøte, torsdag kl. 8 sangøvelse, fredag kl. 7:45 vækkelsesmøte. Alle skandinaver hjertelig velkommen.

Frelsesarmeen. — Lørdag 27. Frlesesmøte. Søndagsskole kl. 3 eftm. Sang og vidnemøte kl. 8 aften. Møterne ledes av adj. Fred Anderson. Velkommen.

Parkland Ev. Luth. kirke av den Norske Synode. — M. F. Mommsen, prest. Norsk gudstjeneste med altergang søndag kl. 10:30. Man melder sig lørdag eftm. i kirken. — Engelsk gudstjeneste kl. 7:30. Ungdoms møte kl. 8.30. Søndagsskole kl. 9:30. "Salig er den som hører Guds ord."

Glem ikke S. og D. av Norge og sangkorets Halloween party onsdag aften i Normanna Hall. Præmier vil bli utdelt. A good time er garantert.

Centralkirken, 10. og syd G st. A. L. Rustad, pastor. Søndagsskole kl. 9:45. Gudstjeneste kl. 11. Koret synger. Aftengudstjeneste kl. 7:30. Koret vil ved denne anledning gi et program av sange. Tale av pastoren. Tirsdag aften kl. 7:30 bønnemøte og bibelstudie. Lørdag form. kl. 10:30 møter konfirmanterne paa prestens kontor. —

Gjestemøte avholdes i Centralkirkens parlors fredag aften kl. 7:45. Guvernør Hartley vil bli gjest og vil tale. — Andre paa programmet er mr. Wm. Everson, mr. O. H. Banwell; damekvartet fra Parkland. Alle er velkommen.

Vor Frelsers luth. kirke, So. 17. og J sts. M. Lono, pastor. Luther League møte i aften kl. 8. Misses Dorothy Wallen, Olga Keil og Helen Johnson underholder. Søndagsskole og bibelklasse kl. 10. Gudstjeneste kl. 11. Aftengudstjeneste sammen i Den Først Norsk luth. kirke kl. 7:30. — Torsdag aften kl. 8 bibelklasse.

The Missions Study group av Vor Frelsers luth. kirke møter hos mrs. H. B. Selvig, 2512 So. K st. tirsdag eftm. kl. 2. Alle interesserte indbudt.

Onsdag aften underholder the Camp Fire Girls the Junior L. league i Vor Frelsers kirke paa 17. og J st. Der vil bli git et "Hard time party." Alle som kommer er bedt om at komme i "hard time costume" og en præmie vil bli git den best maskerte. Møtet begynder kl. 7:15.

Glem ikke S. og D. av Norge og sangkorets Halloween party onsdag aften i Normanna Hall. Præmier vil bli utdelt. A good time er garantert.

SANGERPRAT

En indsender i "Mandssangen" skriver følgende, som kan være vel værd at erindre for enhver person, som synger i kor:

"At være en dyktig dirigent er ikke enhver git. Det er ikke nok at være musiker; sangorganerne er forskjellig og behandles paaen anden maate end ter; i sang maa der tas mer hensyntil de sjælelige momenter

Naar man skal synge maa opstillingen foregaa raskt og efter at enhver har indtat sin plads, maa der være absolut stilhet. De mindre bør stille sig foran de større og med jevne høider, hvis ikke musikalske hensyn nødvendiggjør noget andet. For uten at det ser stykt og ukultivert ut, saa nytter det ikke at paastaa, at det ikke 'gjør noget' om en liten sanger staar bak en større. Et kor bør opstilles slik at ikke alene ale sangere kan se dirigenten, men ogsaa lyden fra hver kan ha fri passage ut mot tilhørerne og komme til sin ret. Opstillingen maa se ut som et gruppebillede.

Prøv en annonce i "Vestkysten — det betaler sig.

Averter paa Vestkysten!

Den norske amatørklub

i Seattle spela Gøsta av Geijerstams komedie "Lars Anders og Jan Anders" i Norway Hall siste sundag for fullt hus. Samspelet var godt og spelerane magta sine uppgaaver framifraa. Ein kann kanskje freistas till aa nemna Louise Shervey som Brita-Stina og Rachel Stenvaag som Lena som dei som etter vaar meining naadde lengst i aa syne fram dei karakterane dei skulde. Spraakbruket var gjennomgaaende bra, — det er vanskeleg aa faa det so daglegdags som det skulde vera. Men det var det beste norske teatermaal vi har høyrt paa denne kant av verdi. Og ved fleire uppføringar vil laget spela seg betre saman, og samstundes koma nærare det verkelege baade i rørsle og tale.

Klubben har gode krefter, so die kann setja seg store maal. Dei kann magta vanskelegare stykke enn dette.

Ved aa sjaa ei sovori uppføring vaknar det ei von hjaa ein om annan einsleg norskmaalsmann um eit Norsk Teater hervest. Og det vil berre vera aa vinna att noko av det vi har misst.

Vonar aa sjaa klubben spela i Tacoma snart.

Kr. Redal.

FRA BASAREN

Basarkomiteen holdt opgjørsmøte sist mandag aften i Normana Hall. Resultatet av basaren blev ca. $1500.00 i ren fortjeneste, hvilket man maa si er udmerket i disse tider.

Formanden paa komiteen, mr. Hjalmar Jensen, takket hver især av medlemmerne for vel utført arbeide, og uttalte at en bedre komite, hvad forstaaelse og samarbeide angaar vanskelig kunde findes.

Efter møtets forretninger samledes komiteen til en kop kaffe.

Følgende gjenstande fra basaren er endnu ikke avhentet:

Pillow cases, gj. no. 79, vundet av nr. 181.

Silver set, gj. nr. 12, vundet av nr. 144.

Tea set, gj. nr. 11, vundet av nr. 225.

Silk pillow, gj. nr. 21, vundet av nr. 169.

Vinderne kan avhente gevinsterne i Strøms Grocery store, Normanna Hall.

SENATOR DILL
Progressiv eller reaktionær

Senator Dill sa forleden i sin tale over radio at spørsmaalet her ,med hensyn til senatorvalget: Ønsker vælgerne en reaktionær eller en progressiv senator. Min motstander er en "standpatter." Jeg er progressiv. I en progressiv stat som vor er spørsmaalet om staten vil være tjent med en "standpatter" i senatet? Spørsmaalet er nu: skal vi fortsætte at holde staten Washington i de progressives rækker eller skal vi domineres av den republikanske maskine i New England, Pennsylvania og Illinois.

Man maa ha lov til at dømme en mand efter den erfaring de har; dette gjøres med mig og maa ogsaa være tillat med hensyn til Judge Mackontish. Han er fuldstændig uten 'legislativ' erfaring. Men han har som domer (on the Supreme Court Bench) avsagt kjendelser, som nekter farmerne ret til at danne ko-operative salgsforbund, fastholder at "peaceful picketing" er lovstridig og fastholder at eiendomsretten gaar over menneskelige rettigheter.

Mit standpunkt, fortsatte senator Dill, er velkjendt. Jeg lar mig ikke binde av partilinjer, men stemmer og uttaler mig som min samvittighet sier og tror derved at være en bedre representant for min stat.

EN GAVE SOM BARE DE KAN GI ER ET

BILLEDE

F. J. LEE

403 California ...

Vi har ... Jule-fol... gratis v...

759 St. ... Førstekl... F... A...

Main 2230

Stratford Hotel

65 lyse moderne værelser — $3.00 pr. uke og op —

JOHN WINTERHAUS Proprietor. Tacoma.

Main 2956 Rust Building

CHARLES GREEN OPTICAL CO.

955 Commerce St., Tacoma, Wash.

TRØNDERLAGET NIDAROS

møter hver første tirsdag i hver maaned kl. 8 i Normanna Hall. Nye medlemmer optas ved hvert møte.

Loge Embla No. 2

Døtre av Norge

møter i Normanna Hall, 15de og K street, hver første og tredje torsdag i maaneden.

Mrs. L. P. Larsen, President 8839 Pac. Ave. — Madison 3290-Y

Mrs. John Bakke, Sekretær Proctor 3079-R

Mrs. Henry Berglund, Sykekomite Mad. 1472

Loge Norden No. 2

Sønner av Norge

møter i Normanna Hall, 15de og K street, hver torsdag aften kl. 8.

Nye medlemmer optas hver 3dje torsdag i maaneden.

Nye medlemmer indtegnes ved møterne eller ved et medlem.

I sykdomstilfælde ring op Main 8155-L.

Nordlandslaget

NORDLYS

møter i Normanna Hall, 15de og K street hver tredje tirsdag i maaneden. — Kom og bli medlem.

Godt program paa hvert møte

Babies Love It

For alle mave- og indvortes sygdomme fra tænderne. Der er intet bedre og sikrere for ældre og nyfødte barn.

MRS. WINSLOW'S SYRUP

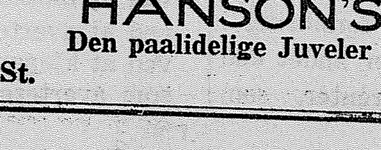

HANSON'S

Den paalidelige Juveler

257 So. 11th St. Fidelity Bldg.

Jeg ønsker at bekjendtgjøre for mine venner, at jeg nu sælger Chrysler og gode brukte automobiler for The

American Auto Company

Tacoma Ave. Ved Syd 2nd st.

Holder aapen om kveldene.

Tel. Main 844.

KARL KVARNØ

WASHINGTON BEAUTY SCHOOL

11th & Kay — Tel. Main 1324

Student Marcel 25c
Expert 50c
Permanent Vave $5.00

General Insurance

— Fire, Auto & Accident —

JNO HOYT, Agent

Main 6704 — 129 Perkins Bldg.

Prof. Olof Bull

VIOLIN UNDERVISNING

Bernice Bldg. Tacoma

Cleaning - Pressing - Alterations

— Suits made to order —

K. Hjalseth

Tailor

1114 So. 11. St. — Tacoma, Wash.

Telefon Main 141

I. M. Larsen & Son

Seilmaker, Telte, Awnings, Flagg, og Camp utstyr

806 A Street Tacoma, Wash.

Regal

CLEANERS & DYERS INC.

MAIN OFFICE AND PLANT

1012-14 Center Street

Broadway 1181

CARL BERG Tacoma, Wash.

T. L. HOFTO

Violin-marker

reparerer alle slags instrumenter. Sætter nye haar i violinbuer. Lager av saavel nye som gamle violiner og tilbehør. Nye og gamle instrumenter sælges for en kort tid til halv pris.

917½ Broadway

LOMME UHRE

ARMBAANDS UHRE

SPORTS UHRE

i stort utvalg hos

S. Grimstead

Norsk Juveler

Washington Building

11th & Pacific Avenue

VI TRYKKER

Clinton Hull Printing Co

Programmer, Billetter og plakater for alle anledninger

Godt arbeide Union priser

1111 Commerce St. Tacoma, Wash.

J. F. VISELL CO.

STATIONERS

Books in several languages

Steamship Agency

909½ Pacific Ave. Tacoma

PERMANENT WAVES

Everything included ....

$5.00

CARSON'S

739 St. Helens. — Main 916

Tacomas nyeste og mest velsmakende kake

Federal Bakeri'es

FEDERAL RADIO CAKE

er specialitet nu paa lørdag — 27c pr. stk.

Forsøm ikke at kjøpe en av dem

OVERLAND FURNITURE CO.

FULDT LAGER AV MØBLER OG HUSUTSTYR

1130 Commerce Street, Tacoma, Wash.

YOUR NAME IS GOOD

Senator C. C. DILL

Democratic Candidate for a Second Term in the UNITED STATES SENATE

The Progressive Independent Senator of the Northwest

Dill's record proves his worth to the State of Washington—He can do more effective work his second term—Washington needs Dill in the Senate

Election, Nov. 6, 1928.

Hear Dill by radio every night over KGA and KJR 7:10—7:20 o'clock, Oct. 22 to No. 5.

IF RE-ELCTED DILL WILL WORK, FIGHT AND VOTE

FOR

Legislation against power trust — A square deal for farmers — Federal aid to rural mail roads — Tariff on shingles, eggs, butter — More aid to the G. A. R. and ex-service men — Old age pensions.

AGAINST

Giving away Muscle Shoals — Sending marines to Nicaragua — Seating Vare and Smith in senate — Radio trust's control of air — Unrestricted immigration and arbitrary labor injunctions.

A PART OF WHAT DILL DID FOR THE STATE

Secured establishment of Sandpoint naval airplane base at Seattle—Induced Democratic Senators to vote for Longview bridge—Prevented Oregon from annexing Sand Island—Kept Dallinger amendment in naval bill to build ships at Bremerton—Helped obtain appropriations for the following: New buildings at Fort Lewis, Kittitas reclamation project, dredging Willapa and Gray's harbors and Chahalis river, Trail smelter fumes investigation, Columbia Basin investigations, eradiction of fruit pests, road to Neah Bay, and bridge at Zillah. Handled hundreds of private pension and ex-service cases and always assisted any citizen who asked him, regardless of party, creed or color.

Fearless, Aggressive and Loyal to the Northwest

RE-ELECT DILL

- Sønner og Døtre av Norge -

Hard'time Dance

Normanna Hall

Lordag Aften

Jacobsons Orkester Spiller

50c. for Herrer 25c. for Damer

Direkte til Skandinavien

Motorskib "Margarethe Johnson"	27. Nov.
Motorskib "Axel Johnson"	29. Dec.
Motorskib "Balboa"	29. Jan.
Motorskib "Annie Johnson"	25. Feb.

Første klasse $300 og op — Middelklasse $225 og op

Alle oplysninger med hensyn til reisen gis. Billetter sælges. Penge sendes. Assurance. — Kom indom.

F. C. HEWSON

903 Pacific Ave. Agent Tacoma, Wash.

En roman fra virkeligheten

Grufulde historier om kampe med blækspruter paa havbunden har hittil bare forekommet i fantastiske romaner. Nu foreligger en sandfærdig beretning om en slik kamp. Den professionelle dykker A. E. Hook blev nylig overfalt av en kjæmpestor blæksprut i Dronning Charlottebukten og slog den ihjæl efter en times fortvilet kamp.

Hook skulde bringe de beskadigede fiskeredskaper i havet i orden igjen og lot sig fire otti fot ned. Han var i fuldt dykkerutstyr og hadde med sig en elektrisk lampe og det vanlige dykkervaaben, et sverd. Dagen i forveien var sverdet blit slipt og dette skylder han utvilsomt sit liv. Vi hitsætter Hooks beretning:

Da jeg var kommet ned paa havbunden fæstet jeg lampen paa en sunken træstamme, kontrollerte luftrørene og signalledningen og skulde akkurat til at arbeide, da jeg pludselig et par meter borte fik øie paa en vældig masse, med to svære ubevægelige øine og en snabel som lignet et gigantisk ørneneb. I dette uhyre gjenkjendte jeg øieblikkelig en blæksprut — den var bare fem seks ganger større end nogen jeg hadde set før. — Den motbydelige skapning bevæget sig fremover paa 4 følearmer — mens den strakte to hænder, om man kan kalde det saa fremover. I de andre opdaget jeg et dødt menneskelegeme som blev baaret frem, ganske forsigtig, av uhyret. — Jeg skammer mik ikke over at si at jeg var meget ræd. Men tanken paa at jeg ogsaa kunde bli grepet av denne havets vampyr for at spises — likesom liket, bragte mig igjen til forstand og jeg besluttet at dræpe blæksprute n.

Jeg stod utenfor lysskinnet fra min lampe og antok at uhyret endnu ikke hadde set mig. Kanske var det netop lyset som hadde lokket den til, mens den befandt sig paa vei hjem med sit bytte. Ihvertfald rykket det grufulde monstrum stadig nærmere. Idet en kjæmpemæssig føler blev strakt ut over mit hode, sprang jeg frem og hugget til midt paa dyret med mit sverd. Erfarne dykkere har raadet mig til at skjære av følerne — men i dette skrækkens øieblik glemte jeg det. Endnu før jeg kunde ha trukket tilbake sverdet, grep en føler som slynget sig avsted langs bunden mit venstre ben. Med al min kraft prøvet jeg nu at befri mig fra omfavnelsen. Jeg er en kraftig mand, men i det øieblik følte jeg mig maktesløs som et barn — men føleren ringlet sig om mit ben som en jernklo og klemte til. Heldigvis var drakten av tyk gummi og taalte paakjendingen. — Alt dette skedde med en slik fart at jeg i mellemtiden bare en gang fik brukt sverdet paa føleren, men rammet ikke. I samme øieblik rykket endnu en føler som en fantastisk kjæmpeslange ovenfra og forsøkte at gripe min høire haand med sverdet. Var dette lykkedes, var jeg redningsløst fortapt. Situationen var ytterst kritisk og jeg trodde at mit siste øieblik var kommet. Til overflod blev vandet om mig pludselig mørkt, blækspruten utskildte nemlig sin beskyttende blækagtige væske og selv min sterke elektriske lampes straaler kunde ikke gjennemskjære mørket. Jeg kunde ikke se — og begyndte da at slaa omkring mig med sverdet som en vild. Heldigvis traf jeg derved den farligste føler som svævet over mit hode. Slaget bragte ogsaa vandet i bevægelse og jeg kunde igjen se. Jeg saa ret ind i blæksprutens stive skrækkelige øine som i høiden var to fot fra mit ansigt. Da hug jeg like under snabelen, og jeg traf. Men i samme øieblik grep en endnu større føler min venstre arm. Venstre arm og ben var saaledes i uhyrets vold. Omfavnelsen var forfærdeilg — mine kræfter truet med at forlate mig. Fortvilet sendte jeg sverdet mot føleren om min arm — det lykkedes — og i næste øieblik var ogsaa benet frit. Da var ogsaa blæksprute n færdig.

Jeg befridde liket — klarte ikke at se paa det forfærdelige dyr og gav dødsens træt signal til at trække mig op. Glæden blev stor deroppe — jeg hadde været nede mer end 1 time. Efter de følere som blev med op til dykkerskibet slutter soologerne at fem av blæksprutens følere ikke var mindre end atten fot lang, og tre andre femten fot. Dykkerens motstander var en av de største blæksprute r nogen har set.

Da dykkeren var kommet sig litt gik han ned igjen og hentet liket op. Det var en gammel ven av ham som en uke før var sunket med en slæpedamper.

EN LIVSTRÆT SJØGUT

Da dampskibet "Grena" var kommet et stykke ut i Nordsjøen paa sin tur fra Rotterdam til Narvik, opdaget man at man hadde en Bergensgut ombord som blindpassager. Han hadde stukket sig ombord i Rotterdam efter at ha gaat ledig der længe og selvfølgelig slitt ondt. — Til Rotterdam har det længe været stor tilstrømning av sjøfolk. — For at begrænse denne tilstrømning har derfor den hollandske regjering nu besluttet at enhver sjømand, som kommer for at søke hyre, skal være i besiddelse av et vist kontant beløp for at kunne faa opholde sig i hollandske havne. For at undgaa at bli transportert hjem hadde nævnte sjøgut stukket sig ombord. Her blev han sat til at arbeide i maskinen. Imidlertid holdt maskinisten paa "Grena" et øie med ham, da han syntes han saa noget rar ut. En dag da gutten syntes specielt nedfor, stak han pludselig paa dæk. Maskinisten ante uraad og gik efter. Han kom da i sidste øieblik for at redde ham fra at gaa paa sjøen. Man fik gutten tilsengs og der blev sat vakt. — Det viste sig da at han hadde drukket saltsyre fra et skap i maskinen og efter dette var det hans mening at springe paa sjøen. Han var nemlig baade legemlig og aandelig saa nedfor som følge av at han hadde slidt ond. Ved fremkomsten til Narvik blev han indlagt paa sykehuset og efter hvad man erfarer skal han staa det over.

Sukcessens virkninger

Av Dr. Frank Crane

En av de vanskeligste ting som et menneske har at utføre, er at kunne ta sin "sukces" paa den rette maate.

De "gode" tider avgav eksempler paa, hvor faa det var, som kunde den kunst.

Vi er saa medfødt forfængelige og har saa let for at bli overlegne, at det mindste utvortes held synes at ødelægge os.

Skuespillere og diktere og andre mennesker av denne type, som var elskværdige og naturlige, da de kjæmpet sig opover, synes pludselig at bli andre mennesker naar de har opnaadd berømmelse.

Det synes overordentlig vanskelig at holde fast ved ens naturlige beskedenhet og uselviskhet, naar man endelig har opnaad "sukces."

Det beste eksempel paa hvordan man skal opføre sig, naar man pludselig er blit verdens mest omtalte mand er Charles Lindbergh; den første mand der fløi over Atlanteren.

Verden stod paa ende for at hylde ham, og i Amerika kan man si at folk nærmest var forrykte.

Men alt dette har tilsynelatende i det mindste ikke forandret en tøddel i hans opførsel.

Han har refusert alle tilbud om at optræ paa scenen, hvor han hver aften vilde blit tiljublet av tusinder. Og han har refusert paa alle andre maater at lave penger ut av sit vovestykke

Flyvning er hans profession og til flyvning akter han at vie sit liv.

Der skal en bred ryg til at bære gode dager, og hvemsomhelst av os kjender sandsynligvis eksempler paa at ryggene ikke har været brede nok.

Om jeg gamle mand, hadde faat en hyldest som Lindbergh, er jeg ikke sikker paa, at jeg kunde ha taalt den.

Medmenneskers stadige beundring virker tilslut saadan, at man begynder at beundre sig selv, og da er man færdig.

Hvordan vilde nu De opføre Dem, hvis De vaaknet en morgen og pludselig fandt Dem som verdens samtaleemne? Vilde De kunne fortsætte med at betrakte Deres medmennesker og, — hvad der er vanskeligere, Dem selv med samme øine som før berømmelsen?

EN FLASKESEDDEL

som ganske sikkert er falsk, blev forleden fundet av en ældre mand i fjæren ved Balstad, berettes til Lofotposten. Seddelens tekst lyder: "Latham" befinder sig i nordøstlig retning av Grønland 48 (78?) gr. 52 øst i lame (forkortelse av i "lag med") ballongpartiet. To mand sindssvak. Daarlig stelt mat. Er i live alle sammen. Fyverne er set, men ingen kom til hjælp av os. Adr. Roald Amundsen."

Teksten er skrevet med kopibyant paa tyndt hvit papir, der er gjennemvætet av olje. Flasken er en klar, halvflaske med skruekork. Paa etiketen staar: Gateshead Mineral Water Co., Gatesheed. Den er altsaa engelsk.

Det maa være nogen tankeløse ungdommer som har laget denne flaskeseddel, voksne folk kan vel ikke finde paa denslags. En daarlig spøk er det ihvertfald. Baade fasken og seddelen er overladt politiet.

Overprduktion av lærere

I anledning av de siste aars store overproduktion av lærerdandidater, har Kirkedepartementet besluttet at faa tilveiebragt en nøiaktig oversikt over stillingen for tiden. Skoledirektøren er anmodet om at faa opgaver over arbeidsledige lærere med lærerutdannelse. — Der er antagelig mellem 1000 og 1200 lærerkandidater som er ledige.

Averter paa Vestkysten!

Eiendommelig fund i en isbræ paa Svalbard

Man har ei en isbræ i Sheteligfjeldet ved Ny Aalesund fundet rester av en ballong som var nedfrosset i optil 1 m. tyk is. Mange gjetninger i denne anledning blir fremkastet. Den mest sandsynlige formodning gaar ut paa at ballongresterne skriver sig fra en grev Zeppelins besøk heroppe i 1910. I Magdalena Bay har en fangstmand fundet en 1 m. lang alluminiumsstige som sikkert har tilhørt et luftfartøi.

N. T. B. har i anledning av dette fund hat en samtale med docent Hoel, som ogsaa antok at ballongresterne skrev sig fra Zeppelins besøk. — I 1910 var nemlig en tysk ekspedition paa disse trakter. Hensikten var at finde et passende sted for en uftskibsshall. Zeppelin besluttet sig for Ebeltofthavn og i 1912 blev der anlagt en meteorologisk station med traadløs telegraf. — Tyskerne benyttet ballonger til opstigninger for at ta fotografier. Resterne som er fundet kan jo godt skrive sig fra en slik ballong. Men efter docentens mening er det mest sandsynlig at de skriver sig fra en ballong som var sendt op med meteorologiske instrumenter. Hvad den fundne alluminiumsstige angaar er det jo ikke godt at si hvor den skriver sig fra.

RIDDERLIGHET

Fra et hotel paa et dansk badested fortæller 'Politiken' en god historie, som litt forkortet lyder slik:

Der var sat igang en velgjørenhetsbasar, og en av komiteens damer hadde faat den straalende ide at la hotellets vakreste damer sælge et kys ved auktion. Den unge skjønhet var villig og saa kom auktionen istand. Budene faldt hurtig blandt det velstaaende publikum. Særlig var en ældre noget tykfalden herre meget energisk til at by, og da summen var kommet op i halvandet hundre kroner, var han alene om at kjæmpe om seiren med den unge direktør H. Denne haddè hverken større lyst paa velgjørenhet eller paa at gjøre sig bemerket, men han blev forarget ved tanken paa. at den tykke herre skulde faa lov til at kysse den unge dame. H. bød like op til 200 kroner, men da var den tykke herres taalmodighet slut, og han marsjerte arrig ut av salen. Direktør H. avleverte de to hundre kroner, steg op paa tribunen og kysset den vakre dames haand.

— Men hvorfor bød De saa høit? spurte den unge skjønnhet om en stund.

— Jeg vil være ærlig og si Dem sandheten, svarte den ridderlige direktør. Det var for at befri Dem fra en mindre galant behandling av den tykke herre.

— Tak min herre! Det var særdeles elskværdig av Dem. — Det var nemlig min mand.

ER DET SYND AT LIVSFORSIKRE SIG?

"Forsikringstidende" har bedt endel fremstaaende mænd inden den norske kirke om en uttalelse til veiledning for dem som av religiøse grunde er i tvil om det er riktig at livsforsikre sig.

Domprost Maroni, som er formand i Den norske kirkes presteforening, sier bl. a.:

— Der er ikke noget i et ret ledet forsikringsselskaps virksomhet som strider mot Guds bud og vilje. Han vil vi skal ha omsorg for vore barn og paarørende, og at vi øver denne ogsaa ved at være med i den økonomiske sikring som i mest betryggnede og effektiv form i vore dage skr ved alderdoms- og livsforsikring, er en omtænksom og ansvasbevist kristens plikt saa langt evnen rækker. Det er likesaa litt synd som at lære barn at lægge paa en sparebøsse eller sætte ind paa en bankbok til sikring av fremtiden.

Og biskop dr. Gleditsh har svaret:

— Oprindelig fandtes religiøs opposition ogsaa mot forsikring for eiendom, saaledes kan jeg mindes at der fandtes skarp opposition mot forsikringen av missionens skib "Elieser" i tiden 1870—80. Senere har jeg ikke hørt synderlig om den ting.

Uviljen mot livsforsikringen har været mindre bevist og mindre sterk. Men der er heller ingen grund til denne mer end til uviljen mot forsikring for eiendom. Den kan meget vel opfattes som en guddommelig hjælp og har ofte været opfattet paa den maate under troen paa Guds forsyn.

Endelig uttaler professor Taranger, det frivillige kirkeraads formand:

— Jeg har aldrig følt nogen skrupler ved at forsikre baade hus og indbo og forsikring av pension for mig og mine efterladte er jo likefrem lovbefalt. Dertil kommer at forsikring i virkeligheten ikke er andet end et pengelaan mot renter, som vistnok er forbudt i det gamle testamente. Men Jesus forutsætteri fortællingen om de forskjellige talenter, at det er vor plikt at anvende de os betrodde midler paa en saadan maate at de økes. Dette er min enfoldige tanke om dette spørsmaal.

STØT DIN PRESSE

ved at holde den selv,
ved at anbefale den,
ved at skrive i den,
ved at meddele den nyheter,
ved at avertere i den, og
ved at kjøpe i de forretninger som averterer i den.

J. M. ARNTSON
NORSK ADVOKAT
512 Puget Sound Bank Bldg.
Tel. Main 5402

Tel. Broadway 1418
ANTHONY M. ARNTSON
Norsk Sakfører
905-6 Rust Building

Dr. H. PETERSEN DANA
Læge og Kirurg
Suite 330 Provident Building
Kontortid fra 12 til 6 eller ved overenskomst
Res. Tel. Main 877, Office M. 3378

Farmers Feed & Seed Co.
Vi sælger
HØI, KORN, FRØ SAMT FODER FOR KVÆG OG HØNS
— hos —
Farmers Feed & Seed
Main 2641 1122 Puyallup Ave.

P. OSCAR STORLIE

Syd Tacoma Begravelsesbyraa
Vi gir en vakker begravelse for saa litet beløp som $60.
5036 So. Union Ave. — Tacoma

Naar De skal reise til
Norge, Sverige Danmark
eller sende efter nogen
saa kom indom kontoret og erhold alle nødvendige oplysninger
Affidavit of Support utskrives
John Soley
Agent for:
Den Norske Amerikalinje
Den Svenske Amerikalinje
Scandinavian American Line
1004 South 11th Street
Tacoma Wash.

MIKADO
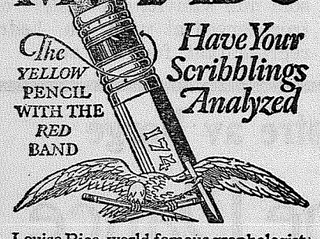
The YELLOW PENCIL WITH THE RED BAND
Have Your Scribblings Analyzed
Louise Rice, world famous graphologist; can positively read your talents, virtues and faults in the drawings, words and what nots that you scribble when "lost in thought".
Send your "scribblings" or signature for analysis. Enclose the picture of the Mikado head, cut from a box of Mikado pencils, and ten cents. Address Louise Rice, care of
EAGLE PENCIL CO., NEW YORK CITY

COPENHAGEN
TYGGE-SNUS

VI GARANTERER
COPENHAGEN Snus er nu og har altid været absolut ren.
Hvis Deres handelsmand ikke gjør den paa lager, vil vi sende den til Dem per post til den regulære pris. 10 Cents per boks, inditl Deres handelsmand kan forsyne Dem. Frimerker modtages som betaling.
COPENHAGEN Tygge-Snus er verdens bedste skraatobak.
WEYMAN AND BRO.
United States Tobacco Co.
1107 Broadway, New York.

DR. MAYFIELD

Fhv. militær og jernbanelæge
Fhv. lektor i Medical Klinik
35 aars praksis
Medicin fri. Ingen smerter.
3 indsprøitninger av 606 for 25c
Kontortid fra 10 fm. til 8 aften.
1. og 2. etage i Washington Bldg.
705 1. Ave. Seattle, Wash.

En sikker og god penge anbringelse
Garanteret 8 pct. Certificates er basert paa sikre laan, som er betalbare over en serie av maaender.
Disse laan er ikke bare garantert til os ,men ogsaa beskyttet ved assurance.
Har ingen store enkelte laan; — laanene er gjennemsnitlig paa $250 hver, saa noget større tap kan ikke forekomme fra nogen kant.
Gjennem vor forretningstid har netto beholdning blit regelmæssig forøket, og har aldrig blit reducert ved tap.
Tænkende mænd av god forretningsmæssig bedømmelse er blandt vore aktionærer — ti kontoer representerer over $160,000.
Vore certificater betaler 8 pct. kvartalsvis og har altid betalt paa forlangende. Vi har ingen salesman og har aldrig betalt nogen nogen kommission ofr at faa solgt certificater, og noget certificat har aldrig blit solgt under sin værdi.
VI INVITERER TIL NØIESTE UNDERSØKELSE
W. N. Doub
305 Rust Building
16 aar i Tacoma Resources over $550,000

Reistil Norge iaar
med de storartede, luksuriøse nye motorbaater
"KUNGSHOLM"
"GRIPSHOLM"
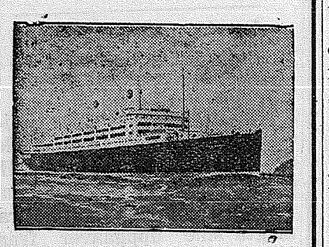
Skandinaviens største, mest moderne og luksuriøse passagerbaater, eller de anerkjendte dampskibe "Drottningholm" og "Stockholm" Amerika til Norge paa 9 dage via Gøteborg, med hurtig befordring til Norge uten ekstrautgifter

Feir Jul i Norge
STORE JULETURER
Fra New York
GRIPSHOLM 3. DECEMBER
samt det nye motorskib
KUNGSHOLM
8. December
Bestil kahyt NU!

Andre avseilinger fra New York:
Drottningholm 20 Okt.
Gripsholm 3. Nov.
Drottningholm 17. Nov.
Gripsholm 3. Dec.
Kungsholm 8. Dec.
Drottningholm 29. Dec.
Specielle Godtkjøpspriser
Tur og retur paa tredje klasse til Norge og tilbake til Amerika
"KUNGSHOLM" "GRIPSHOLM" 182
"DROTNINGHOLM" "STOCKHOLM" 178

Tredje klasse	Østg.	Vestg.
Drottningholm	$105.50	$117.00
Stockholm	$105.50	$117.00
Kungsholm,	$108.00	$119.50
Gripsholm	$108.00	$119.50

Første og anden klasse min. Kungsholm, Gripsholm, første $195, anden $155.
Cabin klasse, min. Drottningholm $155 Stockholm $150
For nærmere oplysninger, bestilling av kahytter, bistand ved utfyldningen av nødvendige papirer, etc., henvend Dem til nærmeste agent for linjen eller
Swedish American Line
White Bldg. 4th & Union, Seattle
Hedberg Bros., 1306 Broadway
F. C. Hewson, 903 Pacific Avenue.
John Soley, 1004 South 11th Street, Tacoma, Washington.

- NORDMÆND -
Benyt Dem av de fordele Cunard linjen byr hjemreisende som ønsker at "se sig om" paa turen. Hurtiggaaende kjæmpedampere forlater New York hver uke. Se Londons seværdigheter uten ekstra utlæg.
Ingen toldundersøkelse eller pasvisering i England.
Bagage ekspederes fra New York til Norge.
Norsk baat fra England. Fri reise med Bergensbanen.
Stor Jule-Exkursion til Norge den 5te December
Personlig ledsaget av Hans Thorsdalen som er ansat ved linjens Minneapolis kontor. Den flotte, populære damper "Aquitania," 901 fot lang, 45,747 tons, vil bli benyttet. — Specielt arrangement er istandbragt for heel turen. Stor reduktion paa 3dje klasses rundturbillet.
Nærmere oplysninger faaes hos Deres lokalagent
CUNARD LINE
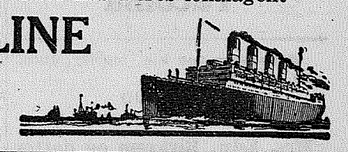
407 Union Street
Seattle, Wash.

Grav-Monumenter
Tel. Main 2214
Pacific Monumental Works
Gir beregninger av alt slags stenarbeide og monumenter.
DAVID S. McKENZIE, Prop.
2015—2017 Pacific Avenue
Tacoma, Wash.

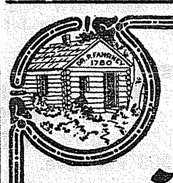
Sunde, glade Børn
og voksne Folk findes i de Hjem, hvor
Dr. Peters
Kuriko
er Husmidlet. Den er Moderens første Tilflugt, naar en af hendes Kjære føler sig ilde tilpas. Den er altid sikker og paalidelig. Den findes i Medicinskabet i Millioner af Hjem, baade her og i Udlandet.
Den er præpareret af rene helbredende Rødder og Urter, indeholder ingen skadelige Droguer og kan derfor trygt gives til de Smaa, saavelsom til Unge og Gamle med svagelige Konstitutioner.
Apotekere kan ikke forsyne den. For nærmere Underretning tilskriv
Dr. Peter Fahrney & Sons Co.
2501 Washington Blvd. Leveres toldfrit i Kanada Chicago, Ill.

FORENINGER OG PRIVATE SOM ØNSKER PAPIR, KONVULUTTER ELLER ANDRE TRYKNINGSARBEIDER FAAR DET BILLIG OG VEL UTFØRT HOS OS.
VI ER DEM BEHJÆLPELIG MED OVERSETTELSER OG ARRANGEMENT AV DERES TRYKSAKER UTEN EKSTRA OMKOSTNINGER — — — — — — —
Vestkysten's Trykkeri
1004 So. 11th St.

KNUTSEN
Radiator & Fender Works
Specializing in Straightening, Automobile Radiators, Fenders and Bodies
"Every Customer aSatisfied Customer"
Cor. 7th at Fawcett — Phone Broadway 2424

Reisebeskrivelse

Av D. Espeland

Forrige gang skrev jeg om hvad jeg iakttok paa min reise i Norge fra Kristianssand til Bergen. Før jeg gaar videre vil jeg nævne om en reise østover til Risør, hvor jeg besøkte toldkasserer O. M. Halvorsen og hustru, forældre til pastor Halvorson i Tacoma. Jeg blev med en slektning som skulde til Kristiansand. Vi kjørte i i en Ford fra Kvinesdal til Kristiansand paa fire timer; den strækning tok før 12 timer naar vi skulde reise med baaten. Vi stoppet en liten stund i Mandal, der hadde jeg aldrig været før. Byen bestaar næsten av en smal gate, uten fortaug; folk gaar der midt i gaten og de viker ikke en tomme om der kommer en auto; — de tænker vel som manden der sa: jeg har retten ti jeg kom her først.

Fra Kristiansand tok jeg saa kystbaten østover kl. 22:30 — klokken i Norge gaar til 24. — Jeg gik tilsengs og vaaknet ikke før vi hadde passert Lillesand. Da var det straalende veir; vi passerte Grimstad og Arendal; her laa baaten en tid og tok ind kul, som blev lempet ombord i sækker. Byerne her paa Sørlandet ser næste alle like ut, med hvite huse og rød taksten. —

Til Risør kom jeg ved middagstiden; det er en stille vakker liten by paa nogen tusen indbyggere. Jeg opsøkte straks toldboden og fandt toldkasserer Halvorsen i virksomhet paa kontoret. Han er nu ca. 70 aar gammel, men bærer sin alder godt, og er ellers rask og rørig — snakket om at ta sig en tur til Amerika i nær fremtid og se sine barn og slektninger.

I Risør tilbrakte jeg i hr. og fru Halvorsens hjem en hyggelig stund. Det var interessant en lys sommeraften at sitte ved stranden og se ut over det klare hav.

Da min tid var knap maatte jeg allerede næste morgen drage vestover igjen. Halvorsen og hans ældste søn fulgte mig til baaten. Jeg fik ogsaa den glæde at hilse paa unge Halvorsens kjække hustru; hun hadde været en tur hjemme hos sine forældre og kom med baaten samme morgen tilbake. Jeg gik ombord i dampskibet "Exellensen" som gaar i Breviksruten til Kristiansand. — Det er en gammel baat som jeg kjendte i gamle dage, da gik den i kystrute; den har to gange ligget paa havets bund. Ombord hadde vi en hel flok av norske speidergutter (boy scouts), de kom fra Aandalsnes i Romsdalen fra et større stevne. Vi hadde ogsaa ombord Kristiansands Brigadeorkester. De stod paa øverste dæk og spillet for hver by vi kom ind til, og hele befolkningen syntes at strømme til for at høre paa musiken. Vi ankom til Kristiansand kl. 2 om eftermiddagen. Rutebilen som skulde gaa til Flekkefjord møtte os paa kaien, og jeg kom hjem til Kvinesdal samme dags aften.

Fra Bergen reiste jeg nordover om kvelden den 2. august med "Mira" av det Bergenske dampskibsselskap. Det var en bra baat og meget hyggelig betjening. Min billet kaldte for 2den plads, men "Mira" hadde bare 1ste og 3dje plads; istedet gav de mig 1ste plads for samme betaling. Der var folk av flere nationaliteter ombord; englændere, amerikanere, tyskere, — ja endog Japanasere.

Det blev fortalt at vi næste morgen kl. 5 skulde passere det høie fjeld Hornelen, som er 750 meter over havet. Jeg stod op præcis kl. 5 og da jeg kom paa dækket hadde vi Hornelen paa venstre side; vi var saa nærme at jeg maatte bøie mig ut over rækken for at se toppen og det blev mig fortalt at denne kløft utvider sig fra aar til aar, og en vakker dag vilden ramle og gjøre det ufremkommelig gjennem det smale sund. Et par timer senere passerte vi Stat; — der maatte vi gaa utenskjærs og fra dækket betraktet jeg kjærringa som sitter paa Stat; hun er 510 meter høi, og jeg blev saa indtat i det vakre syn, og endskjønt baaten rullet som om den skulde ha betaling for det, blev jeg ikke sjøsyk.

Til Aalesund ankom jeg kl. 10 om formiddagen. Det er en vakkerby siden den blev opbygget efter branden 1903. — Her besøkte jeg min hustrus onkel, skrædder Olsen; han er nu en gammel mand og sluttet forretningen for tre aar siden. Jeg opsøkte ogsaa skrædder Karl Grønningsæter for at bringe en hilsen fra mr. og mrs. Børe Sather, Tacoma. — Fra Aalesund fjorden en 7 timers reise til fortsatte jeg med baat gjennem Sylte i Valdalen, min hustrus fødested. Denne strækning var det mest naturskjønne sted jeg saa paa hele min reise. — De mange høie fjelde og den grønne skogbevokste li, den siste sne paa alle høider, som speilet sig i solen og de mange bekke, som rinder ned ad bjerget — Jeg blev saa betagen av dette vakre syn, at jeg følte at utbryte: Du vidunderlige Gud som har frembrakt naturen saa skjøn. I Valdalen var jeg næsten en hel uke hos min hustrus mor, hendes tre brødre og to søstre, det var hyggelig at være der, men tiden var jo saa alt for kort. Der er ny vei bygget gjennem Valdalen og en av de fineste broer av huggen graasten, som jeg nogen gang har set; det er meningen at fortsætte med veien over fjeldet forbi Troldtinderne til Aandalsnes i Romsdalen. Naar denne vei blir færdig, vil sikkert den strækning bli et av Norges vakreste turiststrøk.

Den 9de august maatte jeg si farvel til vennerne i Valdalen, og fortsætte om Aalesund nordover. Jeg stoppet av ved Sjøholt og hilste paa mr. og mrs. P. Flemming, de er gamle Tacomafolk, som reiste hjem til Norge for nogen aar siden; de gjør det vist noksaa bra med ræveavl, — en forretning som er sprunget op overalt paa Sunnmør den senere tid. Jeg besøkte ogsaa brødrene Jacobsen og brakte hilsen fra deres søster, mrs. Charlie Sather i Tacoma. Fra Sjøholt fortsatte jeg med rutebil til Aalesund og derfra med baat til Trondhjem, bestemelsesstedet for min reise. Til Molde ankom vi om eftermiddagen den 10de, — en vakker liten by. Til Kristiansund kom vi senere paa dagen; her hadde jeg hilsen fra mr. Garberg i Tacoma til hans forældre der, likesaa fra John Moe, Tacoma til bødker Espeland i Kristiansund; — de møtte mig alle paa bryggen. Baaten laa her en tid og jeg fik anledning til at opsøke Børe Grønningsæter, min hustrus onkel og likesaa betrakte byen. Til Trondhjem ankom jeg kl. 5:30 næste morgen. Denne by har et indbyggertal paa 50,000, og som vi alle vet knytter en stor del av Norges historie sig til den.

Paa torvet var der stor trafik med bønder som kom ind med sine varer hver dag, mest grønsaker og ellers alt andet at sælge, og det saa likesaa bra ut som de beste market's i Amerika. Over vore hoder svinget sig minst 25 arme-flyvemaskiner — de hadde manøvre. Norge staar ikke tilbake paa det omraade. — Paa torvet staar Olav Trygvesøns statue; den staar paa en vakker graastenpilar mindst 40 fot høi; han holder en lampe i den venstre haand og sverdet i den høire. Lampen holder han først frem, og det er som han vil si: mottag lyset ellers faar du smake sverdet. Ja det var en maate at kristne et land. Jeg besøkte ogsaa Trondhjems museum; det var interessant at faa betrakte disse gamle norske saker av mange slags. Blandt andet der fanget min opmerksomhet var en utskaaret trækop, en gammel norsk ølskaal, der bar en indskrift saalydende: "Drik dit øl med forstand, saa er du en kristen mand. - Aaret 1750"

(Forts.)

En gate fra 1000-aarene

De utgravninger som i den siste tid har foregaat i Kongens gate i Trondhjem har bragt mange interessante ting for dagen. Her gik hovedgaten i det gamle Nidaros — Langstreti — og efterhvert som man har gravet sig ned har man truffet ældre og ældre gatedækker. Det ældste gatelegeme skriver sig sandsynligvis fra Olav Kyrres tid. — Det er brolagt med planker og paa denne brolægning kan vi gaa ut fra at mange av vor storhets tids mænd har traadt.

I forbindelse med gaten har man ogsaa avdækket fundamenterne til flere hus med trange smug og veiter mellem saa man faar gjennem utgravningerne et godt billede av hvordan det middelaldrende Nidaros saa ut.

Et ekstratog med kalosjer

I disse tider da det klages og jamres fra saa mange hold, og desværre ofte med rette, over de vanskelige forhold inden den norske industri, er det grund til at glæde sig over de lyspunkter som faktisk findes.

Det er saaledes værd at nævne at Askim Gummivarefabrik forleden sendte 20 jernbanekalosjer til Balkan. Forøvrig eksporterer bedriften kalosjer og snesko hele verden over, bl. a. ganske betydelige partier til Kina. Bedriften beskjæftiger nu over 1000 arbeidere.

Domkirkens Vestskib under tak

Kransen paa taket av Domkirkens Vestskib blev heist 21. september. Arbeidere og funktionærer var samlet foran hovedindgangen, hvor professor Meyer holdt en anslaaende tale hvori han takket arbeiderne for deres virksomhet. Tilslut nedla han vakre kranser paa arkitekterne Christies, Nordhagens og Nyjords grave med tak for deres betydningsfulde arbeide. Arkitekt Albertsen holdt ogsaa en tale for arbeiderne og ønsket at bygningen kunde bli færdig til jubilæumsaaret 1930.

Byg nu
Mænd med fremsyn tar fordel av det lave market. De bygger, naar andre — mere betænkelig mænd — venter. Nu er prisen paa materialer rimelig, og nok av god arbeidshjælp at faa.
Adlyd dette raad og begynd nu. Vi vil med fornøielse gi Dem alle oplysninger.
City Lumber
— Like over 11. St. b... et kvartal nord.

Norsk
MEDICINTRA...
(Codliver Oil)
DIREKTE FRA NOR...
hos
LIEN & SELV...
11th og Tacoma Ave...

Madison 1409
HANSEN MOTOR...
CHRYSLER DEALE...
Three Great Cars—58, ...
5629 So. Union — South ...

Malt og Hops — Utstyr fo...
Aluminiumsvarer — Alsla...
Brodie Supply Co...
916 Commerce St. - Tacom...
Telefon Main 191...

Main 2074
High-Test Malt Ex...
hos din kjøbmand eller hos
M. A. JOHNSON, Distributor
1533 Pacific Ave. - Tacoma, Wash.

NAAR DE SKAL HA
VED
saa husk at Bob Oman sælger beste slags opland 'Slab and Blocks' — 12 og 15 tommers — som aldrig har været i salt vand.
Leveres overalt i byen. Tel. Mad. 360.

FLIT
DRÆPER FLUER
MOSQUITOES
og andre Insekter

EN GOD HUSTAVLE

En engelsk forretningsmand, mr. Anthony Bell har hængt op følgende sætninger i sit konotr:

Søk god omgang, eller slet ingen.

Sky fremfor alt lediggang.

Hvis du ikke har noget nyttig at bruke dine hænder til, saa anvend tiden til at utvikle din aand.

Har du hemmeligheter, saa bevar dem hos dig selv.

Se altid den du taler med like i ansiktet.

En god karakter er det beste av alt.

Din karakter kan kun plettes av dine egne handlinger.

Taler nogen ondt om dig, saa la dit liv være slik at ingen vil tro det.

Naar du gaar i seng om aftenen, saa tænk over hvad du har utrettet i dagens løp.

Hvis du vil være lykkelig saa jag ikke efter at bli rik.

Beskjedne, men stadige indtækter gir tilfredshet og likevekt i sindet.

Tjen penge, før du gir dem ut igjen.

Sæt dig aldrig i gjæld, som du ikke har fuld sikkerhet for at kunne betale.

Laan aldrig, hvis du paa nogen maate kan undgaa det.

Tal aldrig ondt om nogen.

Vær først retfærdig, bakefter høimodig.

Bevar din uskyld, dersom du vil være lykkelig.

Spar, mens du er ung, saa har du noget at staa imot med naar du blir gammel.

— Synes ikke du ogsaa, at det er behageligere at reise i utlandet end herhjemme?

— Jo, det er det vist. Dermed har jeg reist i ukevis uten at møte en kreditor.

— VI SPARER DIG PENGE PAA APOTEKERVARER —
Broadway Drug Co.
RAYMOND A. OLSON, Manager, efterfølger av BAGLEY DRUG CO.
13th and Broadway
Telefoner Main 2777
Aapen fra 7 form. til 12 midnat — Fri Prompt Delivery

Dødsstraffen i Norge

Spørsmaalet om dødsstraffens gjenoprettelse i Norge er paa basis av de nylig stedfundne rovmord igjen blit aktuelt.

En indsender E. T. skriver følgende om saken:

Efter de to uhyggelige drap som nylig fandt sted og som opskaket sindene over hele landet er spørsmaalet om hvorvidt dødsstraf igjen bør etableres for visse arter grovere forbrydelser traadt i forgrunden. — Disse spørsmaal maa nu tas op i sin fulde bredde til overveielse. Som bekjendt blev dødsstraffen avskaffet ved vor nugjældende straffelov av 1902. I denne lov fik vi saa en række nye straffe-bestemmelser for drap. Disse synes at være altfor lempelige overfor drapsmanden. I paragraf 233, heter deta: Den som forvolder en andens død eller som medvirker hertil straffes for drap med fængsel i mindst 6 aar. I praksis synes man dog ikke at følge denne regel saa strengt idet drapsmanden ikke sjelden slipper med en mindre straf. Selv i de tilfælder hvor fængsel paa livstid er blit dømt har forbryteren god utsikt til at bli benaadet efter at ha sittet inde endel aar.

Hvert aar forekommer der i Norge endel avskyelige og helt overlagte drap. For at motvirke dette og derved skape en større retsbeskyttelse er det nu nødvendig at retsordenen griper ind og reviderer drapskapitlet i straffeloven. — Dødsstraffen bør gjenindføres for de brutale og overlagte draps vedkommende, og i ethvert tilfælde bør straffesatserne for samme forbrytelse bli adskillig større end hittil. Det nytter ikke at ta paa disse ildgjerningsmænd der her er tale om med silkehandsker. En høi fængselsstraf er ofte nok til at skræmme selv noksaa farlige individer fra at begaa retsstridige handlinger. Og blev nu desuten trudselen om dødsstraf igjen gjort gjlædende tør det nok antas at antallet av overlagte drap vilde reduceres adskillig. — Mange strafferetslærde er nu enige om at et kort fængselsophold virker svært lite efter sin hensikt. Det er almindelig og utbredt opfatning, selv blandt jurister, at drapsmænd blir behandlet altfor skaansomt i Norge. En grundig revision av straffelovens drapskapitel er derfor her paa sin plads.

AUGUSTANA ACADEMY "HOMECOMING"

Canton, Syd Dakota, vil ogsaa iaar ha den fornøielse at være vert for en flok unge studenter, idet Augustana Academy holder "homecoming" fest den 20de og 21de oktober.

Lørdag holdes parade og de forskjellige klasser kappes om hvem kommer til at vinde Laxon præmien for den vakreste "float." Klassen for 1929 vandt dene præmie ifjor og nu kappes alle klasser om at ta prisen fra dem dette aar.

Efter studentertoget holdes fotballspil med "The Pipestone Indians" som nu er inde før en god omgang paa grund av nederlaget som Augustana led for to uker siden ved disse "Indianere."

Om aftenen holdes selskapelig sammenkomst med dagens dronning som æresgjest.

Man tænker paa underfesten at danne en forening for forrige elever av Augustana Academy og Augustana College og paa grund herav ventes mange forhenværende studenter til Augustana den 20de og 21. okt.

Drukningsulykke

Varaordfører Fauske i Naustdal i Sunnfjord og hans hustru omkom forleden ved drukning. Begge var i 40 aars alderen.

Penger nok!

Som bekjendt blev der siste somer indført totalisator ved traverbanerne i Norge. Og der mangler saavist ikke paa spillelyst. Paa en dag blev det paa traverbanen paa Bjerge i Aker omsat for 150,000 kroner.

Rypebestanden i Norge

Rypebestanden i Norge har som bekjendt gaat sterkt tilbake i de siste aarene. Men nu ser det ut til at ta sig op igjen. — Iaar har saaledes jakten stort set været tifredsstillende; det er bra kull og kyllingene har været bra, men renjakten har været daarlig.

— Forhøret synes ikke at ta stort paa Dem anklagede?

— Nei, jeg er gift.

— Kalder du det du har paa hodet, for en hat?

— Kalder du det, din hat sitter paa for et hode?

Det værste av det hele.

Da jeg forleden dag gik en tur ut paa landet, saa jeg, at en bondekone banket sin lille gut ganske ubarmhjertig.

— Hvorfor slaar De ham? spurte jeg naturligvis.

— Fordi han har lukket alle hønsene ut og nu har de løpet shin vei.

— Er det da saa forfærdelig? Høns pleier altid at rende tilbake til det sted, hvor de hører til.

— Ja, men det er netop det værste av det hele.

Bakeren: Hør, Nils Harsen, jeg har nu veiet smørret de siste gangene, men det er ikke 8 pund, De har snydt mig for et halvt pund hver gang.

Bonden: Det kan je itte regne ut. Vi har inte no'n lodder hjemme, aa saa har je tat aa lagt Deres 8 punds brød paa vekten, aa saa stemte den altid.

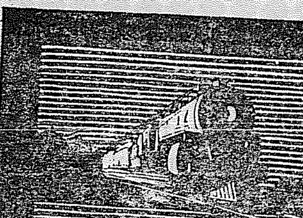
your logical route
East
via PORTLAND
thru world famous
COLUMBIA RIVER GORGE
fine fast trains
to
Salt Lake City
Ogden
Denver
Omaha
Kansas City
St. Louis
Chicago
and other eastern points
Superior Dining Car Service
UNION PACIFIC
NORMAN HALL, C. P. & T. A.
T. I. McGRATH, D. F. & P. A.
114 S. Ninth St. — Tacoma, Wash.

STØT DIN PRESSE

ved at holde den selv,
ved at anbefale den,
ved at skrive i den,
ved at meddele den nyheter,
ved at avertere i den, og
ved at kjøpe i de forretninger som averterer i den.

Send Vestkysten til slekt og venner i Norge. Den koster for et aar $2.50.

GLENDORA'S BUSINESS BUREAU
PUBLIC STENOGRAPHER
Mimeographing — Multigraphing
510 Washington Bldg. — Main 804—Tacoma
GLENDORA BOEHM

STENOGRAFI PAA 30 DAGE
SKRIVEMASKIN — INDIVIDUEL INSTITUTION
BOKHOLDERI — FRI "EMPLOYMENT SERVICE"
DAG ELLER AFTEN
DICKINSONS SECRETARIAL SCHOOL
Telefon Broadway 2432 — 301-2 Puget Sound Bank Bldg.

Direkte til Skandinavien
Motorskib "Canada" .... 15. Oktober
Motorskib "Annie Johnson" .... 29. Oktober
Motorskib "Margaret Johnson" .... 16. November
Motorskib "Buenos Aires" .... 15. December
Beste behandling. — Kom indom for videre oplysninger.
F. C. HEWSON
903 Pac. Ave. — Agent for Johnson Linjen — Telefon Main 7150

Bedste
UHR-REPARATIONER
Jeg reparerer din "Big Ben" Vækkeruhr
K. Andersen
1125 TACOMA AVENUE
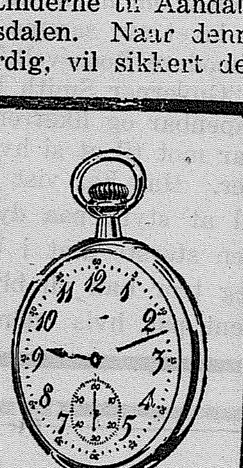

- VESTKYSTEN -
(TACOMA TIDENDE)
Etableret 1890
Norsk blad for det norske folk paa Vestkysten, British Columbia og Alaska
Koster:
Til De Forenede Stater og Alaska $1.50
Til Norge $2.50
Til Canada $2.00

- VESTKYSTEN -
TACOMA TIDENDE
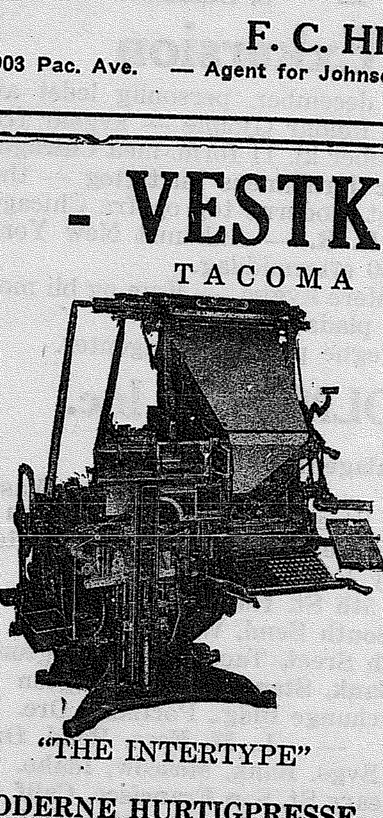
"THE INTERTYPE"
Ny Moderne INTERTYPE Sette-Maskin netop installeret
MODERNE HURTIGPRESSE, AKCIDENS, — JOB-PRESSES OG RIKT UTVALG AV TYPOGRAFISK MATERIEL

Bygg op en reserve

Et reservefond i form av en sparekonto i "People's" Association gir indskyterne en følelse av velvære og tillid — betingelsen for at møte verden med sukces
Begynd at bygge Deres sparekonto i denne sterke institution

6 % VI HAR ALDRIG BETALT MINDRE

Peoples Savings & Loan Ass'n

Tel. Main 1948 — 1109 Pacific Ave.
C. P. Gammon, President — Mat. Opgenorth, Sec.

MISHKO SHOES
for
More Days Wear
RED BALL BAND
SAMUELSON & BERG
GOOD SHOES FOR LESS
1110 So. K Street Main 3032

Send Vestkysten til slekt og venner i Norge. Bladet koster for et aar til Norge $2.50.

Mt. View nyheter

Pastor O. J. Edwards og frue var gjester hos mr. og mrs. K. A. Nestegaard siste søndag.

* * *

Ungdomsforeningen møter i kirkens underetage onsdag af ten den 7de nov. — kom og væ med! —

* * *

Mrs. Frank Paul døden 15 ds. i sin datters hjem, mrs. E Perozzo, hvor hun hadde bodd i det siste. Hun blev begravet fredag den 19. — Mr. og mrs. Paul kom hit ut for et aars tid siden fra Great Falls.

* * *

Mr. og mrs. L. J. Nestegard og datteren Ruth fra Seattle, var her paa besøk hos slekt og venner siste uke.

* * *

Mrs. S. S. Oksnes besøkte sin datter her paa Mt. View en dag i forrige uke.

* * *

Mr. S. Hanson og miss Clara Leed var i besøk hos mr. og mrs. O. Severtson siste søndag.

Washington Business College

2. Etage, Washington Bldg.
Tacoma, Wash.

VORT STØRSTE ØNSKE ER AT VORE ELEVER SKAL MØTE SUKCESS OG BLI TILFREDSSTILLENDE FOR SINE ABGEIDSGIVERE

"The Office School with Office Hours."

J. W. LONG, Manager — Phone Main 176
DAGSKOLE — AFTENSKOLE

Bus. Main 3546 — Res. Main 6555

Kay MOTOR CO., Inc.

Star Sales and Service — 1201 So. Kay Street
J. L. SOUTHWORTH
A. G. Rand — Tacoma, Washington

Den Norske Amerikalinje

DIREKTE TIL NORGE

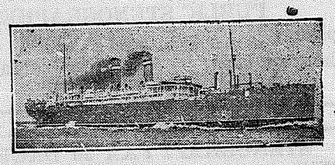

FRA NEW YORK

paa 8½ dag med hurtiggaaende og populære passagerbaater

Der er baate paa Atlantern idag som hvad 1ste klasse angaar er mere luxuriøse end vore. Men hvad angaar **Cabin Klasse — Turist 3dje og 3dje klasse — Godt stel — God mat — Kose — Hygge** er der ingen bedre.
Benyt altid **din egen linje.** — Reis hjem under **norsk flag.** Meget forenklet pass forordninger. For de som ikke endnu er U. S. borgere er NU tiden for indsendelse av ansøkning om "Permit to Re-enter," hvis De skal hjem for jul.

Reis med
BERGENSFJORD eller STAVANGERFJORD
Fra New York
20. November — 8. December

Stor Jule Exkursion

for "Stavangerfjord" den 8. december, personlig ledet av linjens General Agent — Mr. Reidar Gjolme — avgaar fra kysten mandag den 3dje december kl. 11 form. med **Chicago-Milwaukee, St. Paul & Pacific Jernbanens hurtigtog** — the "Olympian" — Amerikas mest moderne tog og fra Chicago med **Wabash & D. L. & W. R. R.** — Ankomst New York fredag kl. 3:30 eftermiddag.
Egne vogne — Bedre stel — Mere hygge. — Kom og bli med
Reserver plads NU
Henvend Dem til vore egne paalidelige agenter.

REIDAR GJOLME Co., Inc.

Generalagenter

Douglas Building — Seattle, Wash.
Halvor Quam, 1705 Hewitt Street, Everett, Washington
W. H. Williams, 1251 State Street, Bellingham, Washington
Emil P. Sovarp, Henry Bdg., Portand, Oregon
Peder Brandstad, 723 5th St. Hoquiam, Wash.
I. A. Johnson, South Bend, Wash.
John Soley, 1004 South 11th Sreet, Tacoma, Washington.
C. R. Amundson, State Bank, Stanwood, Washington
O. O. Sletten, Railway Exchange Bldg., Portland, Ore.
Hans Lovvod, Astoria, Ore. — L. M. Foss, Bend, Ore.
H. Melgard, 1st Trust & Svgs. Bank, Moscow, Idaho.
Edwards & Vickery, 29 Geary St. San Francisco, Calif
Ingvald Offerdal, 778 Kohler St., Los Angeles, Cal.

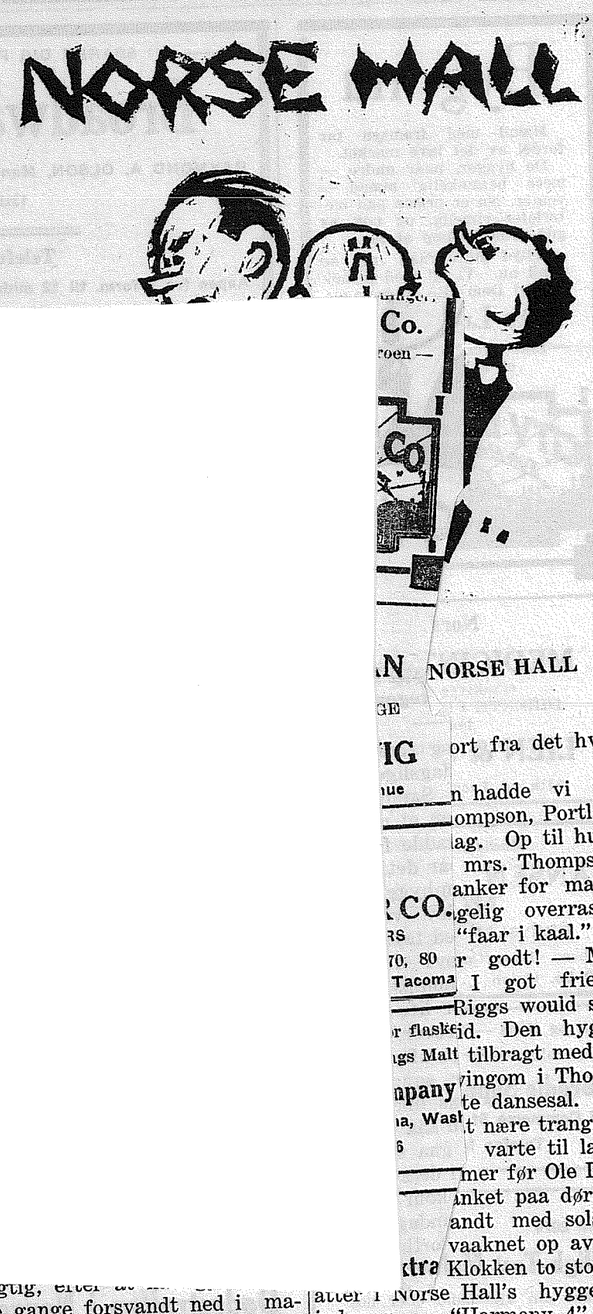

NORSE HALL

ort fra det hver-

n hadde vi nys ompson, Portland ag. Op til huset mrs. Thompsons anker for maven gelig overrasket "faar i kaal." Oh r godt! — Mrs. I got friends Riggs would stay id. Den hygge- tilbragt med ta- ingom i Thomp- te dansesal. In- t nære trang for varte til langt mer før Ole Luk- nket paa døren. andt med solskin vaaknet op av sin Klokken to stod vi atter i Norse Hall's hyggelige indgang. — "Harmony 4" gav banquettens program, 2 nummer med samme antal ekstranummer, efterfulgt av balladen om "Fiskens fraadseri i berusende drikke under Norges forbudstid." — To bad Al Smith forgot it in his campaign for president!

Tiden gik og vi maatte begi os hjemover igjen efter et svært vellykket besøk. En tur som vi aldrig glemmer og er vi taknemlig for anordningen ved loge "Norden"s komite.

Sverre Syvertsen.

* * *

Under besøket hadde vi fornøielsen av at træffe sangerbrødre fra Portland. Det saa ut som Trondhjemsgutan var i flertal. Æ e fra samme "sjø"-by'n og det ble læven med kaillan. Herr Stavseth og mæ faindt ut at vi bodd i samme gata. Da ble det luft i luka. Oh huttetu, kor vi prata, sjø!

D. s.

Forslag om tillæg til Statens konstitution

KUNGSHOLM OVERLEVERT

Ifølge telegram fra Gøteborg blev Den Svenske Amerikalinjes nye motorskib 'Kungsholm' forleden overlevert til linjen. aMn antar at det nye skib vil foreta sin første tur til New York 24. november — ankomst til New York 2. december. — "Kungsholm" avgaar fra New York den 8. december og vil bli juleskibet til Sverige iaar.

PRINS GUSTAF ADOLF

den ældste søn av kronprinsen av Sverige blir passager ombord paa "Kungsholm" som gjør sin første tur til New York den 24. november. Han skal overvære brylluppet mellem prins Oscar Bernadotte og miss Estelle R. Manville, New York. Vielsen finder sted den 1. december. Brudeparret og prins Gustaf Adolf reiser til Sverige med julebaaten den 8. december.

Norsearbeideren gjenfundet som lik

Kongsberg: En 30-aarig arbeider fra Nore, Halvor Vehus, som har været forsvundet flere dage, blev forleden gjenfundet som lik i Norefjord. Man tror der foreligger en ulykke, men da han hadde endel ydre lessjoner, som kunde tyde paa vold, vil obduktion finde sted.

EFTERSØKES

Christian Bernhard Mathisen, født i Oslo, er ca. 35 aar gammel. Han er ikke hørt fra paa mange aar, men hans adresse skal i 1920 ha været c|o Fishermans Union, Ketchikan, Alaska. Han blev indkommandert under krigen og avancerte til korporal (i Washington). Han søkes i anledning arv efter en onkel i Argentina. Særskilt er det hans bror Thoralf som gjerne vil høre fra ham. Oplysninger bedes sendt til Frelsesarmeens eftersøkelseskontor, Pilestrædet 22, Oslo, Norge.

Sønner og Døtre av Norge og logens kor gir en maskerade — Halloween — onsdag aften 31. oktober i Normanna Hall. Der vil bli præmier for de beste maskerte. Jacobsens orkester kommer til at spille.

KVINDEKONFERENCEN AV SOUTH PUGET SOUND

Fra den 31. ds. vil "The Women's Federation of So. Puget Sound Lutheran Circuit" begynde sin konference i Den Først Luth. kirke, 12. og I st.

Møtet begynder kl. 10:30 fm. med aapningsbøn av pastor P. Skartvedt, Port Blakeley. — Velkomsttalen holdes av mrs. Th. Andersen, Tacoma. Mrs. A. M. Linde vil tale til forretningsmøtet, i hvilket hver avdeling vil avlægge rapport.

Ved eftermiddagsmøtet kl. 1:30 vil der bli taler av mrs. F. C. Mason, Tacoma, mrs. pastor Svare, Parkland; mrs. Mary Andersen, Seattle; mrs. N. N. Haugeness, Tacoma, vil gi en pianosolo; tale av mrs. Theo. Hokenstad, Bremerton. Pastor Overgaard, Cromwell, vil lede i bøn. — Aftenmøtet kl. 7:30 aapnes av pastor Holte, Seattle; sang av en damekvartet; orgel solo av prof. Joseph Edwards; vokal solo av mrs. Hauge, Parkland; duet av mrs. Hauge og mrs. pastor Edwards, Tacoma.

Dr. O. A. Tingelstad vil holde talen ved aftenmøtet. Avslutningstale av mrs. Minnie Holte, Seattle.

Der vil bli ialt 150 delegater ved møtet.

Følgende prester vil delta:

O. J. Edwards, G. I. Brevik, L. J. Floren, O. Hagoes, D. B. Ross, A. L. Rustad, H. A. Stub, E. B. Slettedahl, M. L. Nesvig, H. H. Holte, Geo. Hendricksen, O. L. Haavik, L. C. Fosse, J. P. Bugge, O. J. Ordal, A. W. Ramstad, T. O. Svare, J. H. Fjeldstad, T. T. Ove, J. T. Bursett, C. L. Foss, P. Fossel, A. M. Lunde, J. S. Sneve, R. Stove.

Fru Gudrun Løchen Drewsen, som i mange aar har været en leder i kvindesaken, støtter kandidaturen av guvernør Al Smith, om hvem hun sier "han er lavet av samme deig som Theodore Roosevelt."

"Guvernør Smith har vist sig aapenbar og likefrem og han har mot til at si hvad han mener. Han har vist sig voksen til at styre paa dygtig maate den største stat i Unionen, og jeg tror han vil bli en president paa hvis dømmekraft vi kan stole paa i hvilkensomhelst vanskelig situation," sier fruen "Han vil vise sig viljekraftig nok til ikke at taale underhaandsforhandlinger med indflydelsesrike forretningsmænd og vil vareta folkets interesser. Han vil optræ med ære og værdighet for han er, i likhet med Grover Cleveland og Theodore Roosevelt, født med personlighetens guddommelige gave."

Fru Drewsen er en av de mest fremragende norske kvinder i Amerika. Hun blev i 1926 hædret med kong Haakons fortjenstmedalje i guld.

STØT DIN PRESSE
ved at holde den selv,
ved at anbefale den,
ved at skrive i den,
ved at meddele den nyheter,
ved at avertere i den, og
ved at kjøpe i de forretninger som averterer i den.

Send Vestkysten til slekt og venner i Norge. Den koster for et aar $2.50.

Dr. H. C. Nickelsen

Vi taler norsk

Vi inviterer Dem at komme indom og samenlign kvaliteten, behandlingen og priserne.
Vi eksaminerer øinene frit

Binyon Optical Comp., Inc.

920 Br'way — Tel. Br'way 1421

Pacific Lutheran College

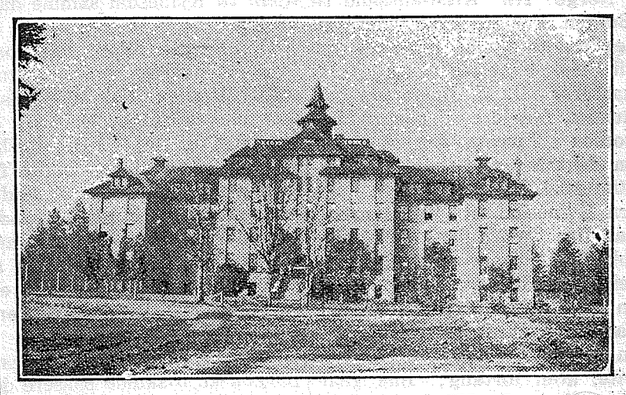

Parkland - - Washington

tilbyder nykommere en sjelden anledning at lære engelsk
EKSTRAKURSUS FOR NYKOMMERE
under erfarne lærere begynder den 22. oktober
Den beste tid for indtrædelse er ved begyndlsen av kurset
Katalog og nærmere oplysninger faaes ved henvendelse til Registrar, Pacific Lutheran College, Parkland, Wash.

McMILLAN BROS.

APOTEK — MUSIKINSTRUMENTER
Recepter Specialist
Tre butikker: **111 Broadway, 911 Broadway, 11 & So. K St.**

Ekte Isdahls Medicin-Tran Cod Liver Oil
75c per pint — $1.40 per kvart

SKANDINAVISKE FONOGRAF-PLATER TILSALGS I BUTIKEN PAA 11. OG SYD "KAY" ST.

SCANDINAVIAN AMERICAN LINE
Store hurtiggaaende dampere direkte til NORGE og DANMARK

Fra New York:
UNITED STATES.....3. Nov.
HELLIG OLAV.....10. Nov.

Amerikanske borgere født i Norge og Danmark, samt norske og danske borgere behøver intet relsepas.

Feir Julen derhjemme
Bestil kahytsplads nu
TO STORE JULEREISER
Oscar II fra Ney York 24. Nov. og fra Halifax 26. Nov.
Frederik VIII fra New York 8. Dec. og fra Halifax 10. Dec.

"TOURIST THIRD CABIN"
medføres hele aaret rundt paa "Hellig Olav", "United States" og "Oscar II" saavelsom Cabin og 3dje klasse.

Stor besparelse paa "Tourist" og 3dje klasse tur og retur.
Uovertrufne bekvemmeligheter.
Fine kahytter. — Udmerket kost.
Høflig betjening.
Filmforevisninger paa alle klasser.
Amerika-billetter utstedes fra Norge til alle byer i U.S.A. og Canada. Henvend Dem til nærmeste lokalagent eller til
Scandinavian American Line
1321 Fourth Ave., Seattle.
F. C. Hewson, 903 Pacific Avenue
Hedberg Bros., 1306 Broadway
Tacoma, Wash.

P. P. Thoren har været her en ukes tid og besøkt slekt og venner.

* * *

Mr. og mrs. Sturnes fra Seattle har været her i besøk hos mr. og mrs. James Phair.

* * *

Edwin Johnsen kom hit fra Seattle siste søndag for at besøke sine forældre og søskende.

* * *

Mr. A. Erikson var i besøk hos mr. og mrs. Percy Thoren siste søndag.

* * *

Mr. og mrs. Martin Leed har været her i besøk hos mr. og mrs. O. Severtson.

* * *

I notisen i forrige uke stod der "Solheim" istedetfor "Slotheim" — Det var nemlig mr. Slotheim fra Everett.

Mrs. Thos. Solheim.

Slutter — Slutter

M. & G. Furnishing Store

253 So. 13de Street

Vi blev tvunget til at akceptere for $15,000 av varer, som var kontraktert for siste vaar før vi hadde bestemt os til at

Slutter forretningen

Vi selger derfor varerne til nedenstaaende priser, som er tildels bare halvparten av den almindelige pris.

MENS SUITS AND OVERCOATS
$25.00 Young Mens Suits.....$12.48
$35.00 Young Mens Suits.....$19.85
$40.00 Young Mens Suits.....$24.50
$25.00 Top Coat.....$14.85
$ 2.50 Work Pants.....$ 1.79

DET VIL BETALE SIG FOR DEM AT BESØKE DETTE GODTKJØPSSALG —
$6.00 Dress Pants.....$3.98
Wights all wool Union suit, Reg. $6.00 sold for.....$4.23
Part wool Union suits, Reg. $2.50.....$1.48
50 cents wool Sax.....33c