Tacoma Tidende

NO. 30 — TACOMA TIDENDE, FREDAG DEN 28. JULI, 1922. — 32. AARGANG

De, som bygger Landet.

I siste ankomne nr. av "Ny Jord" findes en kort beretning om de rydningsmænd, som er blit tildelt diplom for nyrydning av selskapet. Da der ikke paa langt nær er indkommet alle oplysninger, man skulde ønske, vil ikke alle artikler være like uttømmende, men vi haaper allikevel at gi et indtryk av det store arbeide, de har nedlagt for at rydde Norges jord. Den rækkefølge artiklerne kommer i er rent vilkaarlig:

* * *

Johan Thunes, Fana, Hordaland fylke. Han kom hjem fra Amerika i 1903 og kjøpte da en utmarksteig av gaarden Løraas paa 90 maal. Han kaldte stedet Fagerheim. Halvdelen av stykket var myr, den anden halvdel bakker bevokset med oreskog og ener. Han tok fat paa amerikansk maate og satte op en liten stue bare 10X12 fot, et arbeide, som var gjort paa 3 dage av 2 mand. I dette hus bodde han saa i 2½ aar. I 1904 bygget han uthus og i 1905 stuebygning. Myren er nu i det væsentlig dyrket og en del av bakkerne ogsaa. Alt dyrkningsarbeide er utført med spade, da myren var saa fuld av røtter, at det ikke gik an at pløie, og saa ujevn, at der maate planeringsarbeide til. I myren er lagt 3000 meter lukket grøft. Nu føder han paa sin gaard 9 kjør og en hest.

* * *

Kirkesanger og gaardbruker G. Dybsand, S. Osen, Hedemark fylke. Han har vært en foregangsmand i sin kreds. Baade rydnings- og bygningsmand i ordets fulde betydning, men først og fremst paa jordbrukets. Han har vært en særdeles hugande og dugande mand og et jern til at hænge i, men saa har han ogsaa den fornøielse, at hans arbeide har baaret gode frukter. Han har forvandlet en liten vand skjøttet og gjengrodd sæterløkke til et mønsterbruk paa 40 a 50 maal med moderne huse.

Da han i 1878 kjøpte eiendommen kunde han raske saapas høi mellem sten og kratt, at en ku kunde berge livet, naar 80 sneser lauv blev tat til hjelp. Nu har han aar om andet 1 hest og 8 kjør, okse, ungfæ og en del smaa fæ, som fo'res godt og kraftig med kløver og temotei. Og trods sin alder driver han fremdeles hvert aar med nydyrkning og forbedring av eiendommen. Sandelig et arbeide, som man maa se op til og beundre, og et følgeværdig eksempel for kredsen. Dybsangs hustru har tat trolig del i mandens arbeide.

* * *

Jakob Seland i Herrefos, Vest Agder. Han kjøpte sin gaard Seland i 1885. Tidligere hadde han ryddet 10 maal hjemme paa sin fars gaard Dalland i samme herred. Han fortsatte rydningsarbeidet paa sin egen gaard og ryddet fra nyt 25 maal og grøftet og arbeidet gaarden op, saa den fra at føde 6 kjør, da han begyndte, nu føder 11 kjør, 1 hest og 12 sauer. Han solgte gaarden i 1906. Han maatte lægge vei til gaarden og bygget nyt uthus med fjøs til 16 kjør og stald til 2 hester. Da han hadde solgt gaarden kjøpte han en udyrket hage, hvor der var et sommerhus, som nu er indredet til vaaningshus. Hele jordstykket var 26 maal, og herav er nu dyrket op 15½ maal. Desuten er bygget uthus med plads til 4 kjør og 1 hest. Av den mark han har brudt her er kjørt væk 5—6000 læs sten. Han føder nu 2 kjør, 1 hest og 3 sauer. I den tid han har hat Mosvold har han ogsaa brudt en del jord paa akkord for andre.

* * *

Ole J. Hole, Breim, Sogn og Fjordane fylke. Han kjøpte gaarden i 1899. Tidligere hadde han bygslet en plads og drevet med veiarbeide. Det var utskiftning paa hans gaard, saa han maatte bygge nye huse. Han har nu dyrket op 45 maal til paa gaarden sin og lagt 1740 meter grøfter. De første aar maatte han for at klare sig holde paa med at gaa ut paa veiarbeide, saa det gik ikke saa fort med nydyrkningen. Da han overtok gaarden fødde den 2 storfæ og 6 smaler og nu har den 8 storfæ 12 smaler og 3 hester.

* * *

Peder J. Hodnesdal i Hamre, Hordaland fylke. Han overtok sin gaard Hodnesdal i 1897. Gaarden var da 40 maal dyrket og han dyrket op 20 maal til av den. I 1910 kjøpte han en indtil gaarden liggende myr paa 25 maal, som nu ogsaa er opdyrket. Alt er grøftet og masser av sten er sprængt bort. Paa et aar (1914) grov han 900 meter grøfter. I 1908 muret han sig surhaakjælder (silo). I 1917 blev han blind ved mineringsarbeide men saa snart han kom sig til kræfter igjen begyndte han arbeide paanyt. Han blev av sine smaagutter ledet til dyrkningspladsen og arbeidet med hakke og spade og spet og mineborr. I de siste aar har synet bedret sig, saa han har gangsyn. Han styrer selv plogen, og gutterne styrer hestene. Naar man tar i betragtning det overordentlig vanskelige terræng, har har hat at arbeide med, saa er det et kjæmpearbeide han har nedlagt.

* * *

Albert Moen, Sparbu, Trøndelagen er født i Sparbu 1879. og hans hustru Anne Storø i Kolvereid 1878. De traf hverandre paa Mære landbruksskole og blev gift i 1899. Moen arbeidet i over 10 aar som anlægs- og industriarbeider og forsøkte sig paa lidt av hvert, men lysten til at arbeide med jorden satte i ham, og i 1910 kjøpte han 55 maal jord av sin farsgaard. Det var bare 5 maal dyrket. Det var en nedlagt husmandsplads, hvor man vanskelig kunde føde en ku og meget av jorden var grodd til med skog og krat, da det var længe siden dér hadde bodd folk saa der var optil 60 aar gamle trær i aakern. Saa det var til at begynde med et helt nyt bruk. Hvert aar har da ogsaa Moen arbeidet op et stykke, saa nu er de 45 maal opdyrket. Alt arbeide er utført uten leiet hjelp. Moen er nu ogsaa stortingsmand for fylket, saa han har nu ogsaa faat tid til at anvende sine evner og store arbeidskraft paa andre omraader end jorddyrkningens.

* * *

Erik Opdal, Vang, Opdal fylke, bygslet en plads under gaarden Opdal paa sin og sin hustrus levetid. Det var et uryddet stykke jord, hvor han første aaret fik 7 bører høi og der var ingen hus. Men da han selv er tømmermand har han efterhvert faat op hus, en pen hovedbygning med 3 rum i 1ste etage og 2 rum i 2den etage og bra uthus. Desuten har han nu 25 maal jord under plog og føder av denne 6 storfæ, 5 sauer og 1 hest. Han har den hele tid arbeidet utenom bruket for at tjene penger til familiens underhold og til bygningen.

* * *

Knut O: Lien, Nes, Buskerud fylke. Han er født paa gaarden Storli, Nes i Hallingdal i 1861. Hans far var gaardbruker, tømmermand, smed og snekker. I det arbeidssomme hjem fik den store barneflok paa 10 i tallet svært god praktisk øvelse.

I 18-aars alderen reiste Knut over til Valdres for at lære dreierarbeide, særlig rokkearbeide. Efter at ha gjennemgaat læren reiste han hjem igjen til Hallingdal. Han fortsatte med dette arbeide. Sine rokker solgte han i Hallingdal og Numedal — og en del sendte han like til Amerika. Ved siden av sit rokkearbeide opførte han cirkelsagindretninger om somrene. Sagene gik jo dengang med vandkraft.

Ved dette stadige arbeide for liten betaling hadde han opspart nogen tusen kroner. Saa i 1889 kjøpte han en ubebygget parcel av gaarden Lie. Han satte sig i gjæld for halvparten av kjøpesummen. Ingen hus var der, men han indsaa, at det med tid og ihærdig arbeide vilde bli en god gaard, og til jordstykket hørte skog, sæter og havnegang.

I 1891 blev Knud gif med Gudbjørg O. Lie, datter av Ole A. Lie. Hun døde i 1908. Dette var et tungt slag for ham. Han blev sittende igjen med 2 barn. Paa gaarden var endnu meget udyrket mark, og han tok fat med fornyet mod. Og i aarenes løp har han saaledes dyrket op 45 maal. Der var en masse sten og for at lede bort overflødigt vand har han gravet 2500 meter grøfter, som er lukket med kultsten. Alt arbeide har han utført selv.

Han har nu ialt 60 maal dyrket jord og føder 12 kjør og 2 hester samt en del sauer.

Ole O. Sandhaugen, Foldal, Hedemark fylke, kjøpte i 1895 eit lite bruk "Plassen" av Alvdal fattigkasse. Kjøpesummen var 615 kroner, saa det var ikke rare greierne. Bruket hadde hørt til gaarden Brandsnes. No heiter det "Sandhaugen" og har gnr. 57., brnr. 19, skyld 0.008 mark. Da Ole Sandhaugen kjøpte bruket hadde det i længre tid vært utlagt; gjerder fans ikkje og med huse var det heller ikkje rart. Berre ei lita daarleg stue (1 rum), so daarleg, at den berre kunde brukjast til naudhjelp det fyste aaret, og eit lite skralt stabur. Fjøset var nedraatnt og høihuset likeeins. Den jordi, som det eingong hadde vært gjerde umkring var ca. 3 maal, men dyrka mark var det ikkje, og avlingi det fyste aaret var eit lite lass høi.

Paa Sandhaugen er no opdyrkja ca. 25 maal nyland — ny jord — 25 maal steinut og vassjuk jord er blit til ein veistelt heim med nye og solide huse baade til folk og fe. Jordi er i god hevd, haugen er grave ca. 1200 meter med steingrøfter og kjørt burt mangt et steinlass. Som døme kan nemnas, at der til den nye veg som var lagt up til og over Sandhaugen berre fraa ein maal jerd var burtkjørt 50 kvadratmeter stein.

Besetningi paa Sandhaugen var til at begynde med ei ku. No er det 5 mjølkekjyr, 1 kvige og 15 gjeiter i fjøset, og paa stalden staar ein velfødd hest. Foringi er god og dyri har altid vore gilde og vakre og har hat med seg heim til Sandhaugen baade andre og tredjepremier.

Scand American Bank

Lægger skylden paa statens bankkontrol.

Seattle, 21. juli. Fem hundrede indskytere i Scandinavian American Bank her i byen hadde igaaraftes møte i the Arena, og vedtok der en resolution, hvori de opfordrer guvernør Hart til øieblikkelig at avskedige state supervisor John P. Duke og hans assistent R. A. Langley.

Forhenværende dommer Clay Allen kritiserte sterkt den maate hvorpaa dette departement er blit bestyrt, specielt med hensyn til Scandinavian American Bank.

Paa møtet blev der opfordret til at vælge mænd ind i statens legislatur, som ikke har hat noget at gjøre med vedtagelsen av den nuværende "Bank Guaranty Act." Med andre ord: at de nuværende medlemmer av legislaturen, som stemte i favør av denne act ikke maa gjenvælges iaar, men erstattes med personer, som er villige til at arbeide for love, som beskytter alle bankindskud.

Ved møtet blev der dannet en "Depositors Protective Association", som der nu er anledning at tegne sig som medlemmer av. Denne organisations opgave er at forsvare indskytere av alle statens banker. Mr. J. P. Wall, Seattle, er president for denne nye organisation.

Dommer Allen holdt en længere tale om de daarlige bankforholde i vor stat og nævnte et sørgelig eksempel i den bedrøvelige affære med Scandinavian American Bank i Seattle og Tacoma, og sa bl. a., at Staten Washingtons guvernør ikke har vært loyal til statens borgere, som han representerer. Mr. Chilberg og andre høie herre i denne bankinstitution har ikke kunnet utføre, hvad de har gjort, om vi hadde hat embedsmænd, som var paa sin post. The Bankexaminers har i de siste 5 aar skjult for offentligheten bankens virkelige stilling. Dette er gjort enten paa grund av uvidenhet eller med det maal for øie at bedrage.

Offentliggjørelsen av Chilbergs regnskaper viser, at han har skrevet over paa sig selv en "note" paa over 40.000 doll. til State Bank of Seattle, og git det utseende av, at aktiekapitalen i Scandinavian American Bank var fuldt indbetalt, mens faktum var, at dette ikke var tilfældet. Andre "notes" paa mere end 100,000 dollers var indosert av Chilbergs venner. The Bankexsaminers vidste dette, og hadde vidst det i mindst 5 aar, uten at ta noget skridt for at faa standset denne trafik.

U. S. og Kulgruperne

Washington, D. C., 26. juli.— Det føderale guvernement er forberedt paa øieblikkelig at overta hvilketsomhelst kuldistrikt, hvor mineeierne nekter at arbeide i ko-operation med de føderale autoriteter med at forhindre profiteering, advarer Herbert Hoover. Han oplyser, at han vil bruke al sin myndighet til at forhindre at kulpriserne gaar op, og en nektelse av kulmineeiere at akceptere Hoovers plan vil resultere i at det offentlige øieblikkelig overtar minerne. Kulprisen efter Hoovers plan skal ikke overstige $3.50 per ton.

AVRUSTNINGEN.

Folkeforbundets nedrustningskommission behandlet forleden i Paris det forslag til indskrænkning av rustningerne som er fremsat av Robert Cecil. Cecil anbefalte følgende punkter som absolut nødvendige: Der maa fastsættes en almindelig plan. Der maa gives garantier fra regjeringerne. Der maa avsluttes en defensiv alliance om almindelig hjælp av alle de interesserte lande idet dog forpligtelserne bare gjælder de lande som tilhører samme verdensdel. Der maa træffes foreløbige foranstaltninger for at hindre angrep mot et land. Indskrænkningerne i rustningerne skal finde sted efter et nærmere bestemt forhold, og der maa skaffes en institution som kan sikre at indskrænkningerne blir gjennemført og opretholdes. Cecil fremla derefter forslag til traktat overensstemmende med Folkeforbundets resolution, og tilføiet at Tyskland, Ungarn og Rusland burde delta i den foreslaaede almindelige nedrustning. De almindelige alliancer skal indskrænkes til kontinentale grupper, saaledes at de sydamerikanske republiker ikke skal delta i forsvaret av centraleuropæiske lande eller omvendt.

Le Temps skriver at Frankrik med rolig samvittighet avventer nedrustningskommissionens behandling av forslagene om indskrænkning av rustningerne. Bladet fremholder at de officielle tal gir tilstrækkelig uttryk for Frankriks politik med hensyn til de militære utgifter. Frankriks militære utgifter gik fra 1918 til 1919 ned med en halvdel, nemlig fra 36 milliarder til 18 milliarder. Siden er der foretat en række nedsættelser, og beløpet for 1920 utgjør omkring 5 milliarder. Dette beløp kan forøvrig nedsættes til 3,858,000 naar man trækker fra de utgifter som Tyskland skal dække og de utgifter som ikke angaar direkte landets forsvar. Sammenlignet med 1919 utgjør efter dette reduktionen omkring fire femtedele.

Omkring Jernbanestreiken.

Chicago, 25. juli. — Tiltrods for at publikum fra Washington, D. C., venter paa det næste "move" i jernbanestreiken, ser det ut til at dette vil komme fra Chicago. Uttalelser fra formanden for the labor board at man ikke vilde arrangere flere møter med streiklederne, synes at være noget forhastet, idet mr. Hooper og mr. Jewell, president for arbeiderne, idag har hat en længere konference. Ingen av parterne vil gi nogen oplysning om hvad der forhandles om.

Tiltrods for at the Unions ikke vil anerkjende underhandlinger og bestemmelser tat av individuelle unions har dog jernbanekompanierne det haap at et saadant arrangement vil være istand til at brække op streiken.

Jernbanekompanierne i middelvesten er begyndt at gjøre foranstaltninger til at organisere "company organizations," som vil bli en sterk beskyttelse for de arbeidere, som nektet at gaa ut paa streik. The Union leaders ønsker ikke at uttale sig om muligheten av en saadan organisation.

Man tror at vite, at der er opnaadd enighet i de fleste spørsmaal mellem Unions og jernbanekompanierne, men at spørsmaalet om ancieniteten er et av de vigtigste spørsmaal som endnu ikke er avgjort.

Washington, D. C., 26. juli. — "War time measures" er effektiv fra idag, da situationen, ifølge Interstate Commerce Commission, er saadan, at dette skridt er nødvendig paa grund av den kombinerte kulmine- og jernbanestreik, som synes at ha faat kontrol over kommunikationsmidlerne og kullene.

Ifølge dette er situationen med jernbanerne den samme som under krigen. Det føderale guvernement utnævner en "emergency administration," som sammen med Interstate Commerce Commission vil føre kontrol over jernbanerne. Ved siden av disse vil der ogsaa bli utnævnt en administrativ komité, som vil bestaa av representanter fra de to ovennævnte komiteer, samt fra jernbaneselskaperne, kulmineeierne og store forbrukere.

Chicago, Ill., 26. juli.—Situationen har nu utviklet sig saaledes, at der ikke er nogen anden utvei end "a war to the bitter end" for at forsvare vore rettigheter og "living conditions" efter at "the labor board" har adoptert "the hands off policy," erklærte lederne for jernbanearbeiderne idag.

Begge partier, arbeiderne og jernbanekompanierne, gjør forberedelser til en kraftig kampagne for at naa sine maal, og arbeiderlederne sier, at rækkerne staar solide og situationen uforandret.

Formanden for the labor board uttalte idag: "We contemplate no further action.'

Det eneste vi kan gjøre, som henhører til "the public," er at haape det beste — og frygte det værste.

FÆLLESSVAR FRA DE ALLIERTE OM KRAVET FOR RHINHÆREN.

Paris, 25de juli. — De Allieredes respektive regjeringer har besluttet at sende et fælles svar paa den av utenrigsminister Hughes nylig sendte note, hvori han forlangte, at Amerika skulde faa sig først betalt for, hvad det hadde kostet at holde en arme ved Rhinen, før de allierte delte imellem sig de penge, som de fik i krigserstatning av Tyskland.

Svaret vil blive utarbeidet av de respektive regjeringers finansministre enten i Paris eller i de nærmeste uker engang. Det er meget vigtig, av den grund, at hvis de allierte gik ind paa forlangendet, vilde det gjøre Amerika til den mest interesserede magt i striden om et moratorium for Tyskland, hvis de penge, som kommer fra Tyskland skal benyttes til at betale utgifterne ved den amerikanske armes ophold ved Rhinen. Summen udgjør over $250,000,000.

De Allierte sendte en venskabelig anerkjendelse av modtagelsen av mr. Hughes note, men de har aldrig gaat med paa Amerikas fordring, delvis paa grund av de forviklinger, som det kan føre til i erstatningsspørsmaalet.

Ifølge Versailles-traktaten, som Amerika ikke har anerkjendt, skal, hvad det koster at holde armeerne ved Rhinen, betales først, og hvad der blir tilovers, skal gaa som avbetaling paa krigserstatningen, og det samme er tilfældet i fredstraktaten mellem De Forente Stater og Tyskland, en traktat, som de allierede ikke anerkjender. Som følge derav baserer udenrigsminister Hughes sine krav paa retfærdighet, hvilket ikke bestrides.

Principielt er de allierede villig til at give Amerkas krav prioritet, og de haaper at kunne overtale De Forente Stater til at akceptere smaa avbetalinger.

Ifølge erstatningskommissionens bestemmelse skal Belgien nu faa næsten 1,000,000,000 guldmark ($250,000,000). Det har prioritet paa det. De Allierte har i flere maaneder debatteret, hvorvidt de ikke skulde tilbyde Amerika som betaling tyske varer, som de har modtat.

Den britiske finansdelegation,

(Forts. side 8.)

Tacoma

DR. C. QUEVLI
er tilflyttet sine nye kontorer
1314-20 National Realty Bldg.
Kontortid kl. 1—5

Phone Main 5233
Dr. H. A. Christoffersen
DENTIST
1314 National Realty Building

DR. A. C. A. GAULI
Læge og Kirurg
401-2 Puget Sound Bank Building
Kontortid: 10-12, 2-4. Tel. Main 1172
Res. 4603 No. Cheyenne St.
Hj. N. 46th St. Boulevard
Privat Telefon Proc. 2112.
Træffes hjemme fra 5—7 hver aften.
Mavesykdomme hos kvinder.

Tel.: Main 405.
So. Tacoma kontor: 5401 So. Union.
Tel. Main 7249.
DR. E. L. CARLSEN
Rust Building
9—12 form. 1—4 og 5—6 eftm.

DR. B. H. FOREMAN
General Surgery
PERKINS BUILDING
Special attention given goitre, hernia (rupture) and tonsils

DR. J. R. BROWN
1620 Puget Sound Bank Bldg.
Office Phone Main 2500 — Res. Phone Main 2498
Hours 11—12 and 2—4

Dr. H. Petersen Dana
Læge og Kirurg
Suite 330 Provident Bldg.
Kontortid fra 12 til 6 eller ved overenskomst
Res. Tel. M. 877 Kontortel. M. 3378

Res. Proctor 537
DR. A. L. GOFF
Osteopathic Physician
406 Fidelity Bldg. Tacoma

Office Hours: 9 A. M. to 9 P. M.
Sundays 9 A. M. to 2 P. M.
DR. I. W. BEAN
I Do My Own Laboratory Work
Over Haering's Grocetorium
Horsfall Block 38th and Yakima

Percy F. Hannah P.
THE COLBERTS
PALMER CHIROPRACTORS
3 Year Graduates
401-2-3-4 Fidelity Bldg. Main 4897

C. C. Mellinger Co.
BEGRAVELSESDIREKTØR
Priser som vil passe for alle.
Kvindelig assistent. Norsk tales
Telefon Main 251.
410 So. Tacoma Ave. Tacoma, Wn.
Skandinavisk

Telefon: Main 7745
C. O. Lynn Co.
Skandinav. begravelsesbyraa
717-19 Tacoma Ave.
(Vis a vis Central School)
Tacoma, Wash.

Phone Main 412.
BUCKLEY KING CO.
Begravelsesdirektører.
730-732 St. Helens Ave. Tacoma

John Cassedy A. P. Allen
Tel. Main 8151
CASSEDY & ALLEN CO.
Funeral Directors
1110 So. 12th St. Tacoma

LIEN'S PHARMACY
LIEN & SELVIG
Eiere
Vi bruker de reneste og beste apotekervarer.
Fri levering pr. motorcykle.
Main 7314.
1102 So. Tacoma Avenue

Efter sikkert forlydende vil statsraad Aavatsmark bli utnævnt til telegrafdirektør.

Som edsvoren fuldmægtig hos sorenskriveren i Midthordland er autorisert cand. jur. Ø. Berven.

Eidsvold sognekald er et meget eftertraktet presteembede. Over 30 ansøkere konkurrerer om det behagelige sognekald.

Som edsvoren fuldmægtig hos sorenskriveren i Nordre Østerdalen er autoriser tcand. jur. A. B. Ellefsen.

Narvik bystyre har besluttet at oprette borgermesterstilling.

Tromsø Handels- og privatbank blir navnet paa banksammenslutningen i Tromsø.

Haag-delegationen. Kapt. Fredrik Prytz er opnævnt som teknisk raadgiver for delegationen i Haag.

75 aar. Tidligere stiftsamtmand i Tromsø Boye Strøm fylder 75 aar 18. juni.

Bygmester E. J. Olsen, Vadsø, blev paa møte i Tromsø forleden valgt som medlem av Den norske Brandkasse repræsentantskap.

Inga Johnsen døde paa Bodin Tuberkulosehjem onsdag 21. juni 56 aar gammel.

Bryllup feires paa Slemdal den 30te ds. av frk. Wanda Schultz, datter av dr. Andr. Schultz og avdøde frue, født Hiorth, og cand. philol. Gotfred Schultz.

Bryllup feiredes i Kristiania 24de juni av frk. Ingrid Larsen og ekspeditør Sigurd Ruud.

Bryllup feiredes i Stavanger lørdag 24de juni av frk. Bertha Ueland og hr. Conrad B. Olsen.

Stavanger bispedømme. Rogalands presteforening har vedtat en henvendelse til statsmyndigheterne om gjenoprettelse av Stavanger gamle bispestol.

Den som var i Askim! Ligningen viser at skatteøret bare blir 4.72. Den antakne formue er over 43 mill. og den antakne indtækt 9 1-4 mill. Ifjor var skatteøret ca. 5 pct.

Oksefjord den 21. juni. Finmarkens fiskeopsyn hævedes igaar med slutresultat 50 millioner kg. torsk og 20,200 tdr. dampmedicintran. Under fisket forulykkede 3 mand.

Som edsvorne fuldmægtiger hos sorenskriverne i Gjerpen og Namdal er autorisert henholdsvis cand. jur. H. Skorge og cand. jur. A. B. Steffensen.

Lærer O. J. Hage ved Narvik folkeskole fyldte i forrige uke 75 aar og fratraadte samtidig sin stilling ved skolen efter at ha passeret aldersgrænsen allerede for 5 aar siden.

Jørgen Eliås Korneliussen døde i Grønlund, Tjellebotn, Ofoten, den 7de juni 1922, vel 70 aar gammel.

Bryllup feiredes i Kjøbenhavn lørdag den 1ste juli av frk. Borghild Kristensen, datter av murmester P. Kristensen, Kristiania, og ingeniør Erik Berth, søn av avd. juveler L. Berth, Kjøbenhavn.

Skien, 28de juni. — Skiens bystyre vedtok iaften formandskapets forslag om opta et laan paa 9,000,000 kroner, som skal amortiseres i løpet av 40 aar.

Bryllup feiredes i Skroven søndag den 18de juni av Inga Nilsen, Kvalsund, Hammerfest og Leonhard Nilsen, Skroven.

Antonette Kjerstine Normann, født Johnsen, døde stille i troen paa sin Frelser den 17de juni,

Syd Tacoma

M. B. Nielsen A. Hansen
DODGE CARS
Sales and Service
South Tacoma Garage & Machine Shop
Madison 1409 5629 Union Ave.

nær 77 aar gammel. Bjerkvik, 19de juni.

Normand Europa-mester i fegtning. Normanden tandlæge Heide har vundet Europamesterskapet i kaardefegtning i Paris.

En god skatyder har Eide faat i Knut Hamsun. Han er i ligningen for iaar sat i en formue av 340,500 kr. og indtægten er 152,700. Dette gir en herredsskat paa 13,056 kr.

Jacob Johansen døde 15de juni, 55 aar gml. i Sortland.

Konen rømte med mandens bror. En mand i Lier ved Drammen har meldt til politiet at hans kone er rømt med hans bror. Han ønsker politiets hjælp til at finde konen igjen og bringe hende tilbake.

Bryllup feiredes paa Pensjonatet, Sortland den 24. juni av Anna Sæløy Grønning og Reidar Robertsen, Bø i Vesteraalen.

Elektrificering av Østvaagøy. Gimsøy herredsstyre behandlet i siste møte A|S Svolvær elektricitetsverks skrivelse om elektrificering av en større del av Lofoten.

Kristianssand, 26de juni. De to brødre som druknet i Skadbergsvandet, blev efter en ihærdig sokning fundet igaar ca. 10 favner utenfor en holme. De laa og holdt hverandre i armen.

Tømmerfløtningen i Pasvikelven. Pasvik Timber har paabegyndt fløtningen fra Enaresjøen av 117,000 trær. Selskapets sagbruk paa Jakobsnes menes at bli færdig i løpet av sommeren. I sommer blir der stordrift i Pasvikelven.

Brand i gamle træhus ved Raanaafos kraftanlæg har foraarsaket adskillig skade, anslaat til over 100,000 kroner. Ingen skadet.

Oksefjord, 23. juni. — Laksefisket for Laksefjordens vestside og Tanafjorden fortsætter fremdeles like rikt. Veiret er straalende. Lakseprisen er fremdeles høi. Der betales optil 3 kr. kiloet.

Andresens og Bergens Kreditbank. Bergen, 27de juni. — I repræsentantskapsmøte idag blev konsul Wald. Jacobsen valgt som medlem av direktionen i Andresens og Bergens Kreditbank A|S efter bankdirektør Johan Bugge.

Ulykken i Trollheimen. Det siste av ofrene i Fossaadalen, Malthe Sørensen, fandtes forleden i et smeltende sneskred av en gjæter.

Nordenfjeldske laaner. Nordenfjeldske har avsluttet et laan paa 8 millioner kroner hos Den Norske Handelsbank og Trondhjems sparebank.

To Fordele
har man ved at kjøpe fisk fra
Northern Fish Co.
15th og Dock Sts.
De faar fisken
Fersk og billig.

Bruk Elektrisitet for Kokning!
Prisen paa elektricitet i Tacoma er den laveste i landet, og muligens i hele verden, med undtagelse muligens av enkelte steder i Norge og Sverige.
Vi har de beste og mest moderne elektriske komfyrer som er i handelen, som vi sælger til indkjøpspris.
City Light Dept.

Slaat overbord. En 40-aarig fisker Peter Dybvig fra Vikna er slaat overbord under fisket og druknet.

Grundstødt dampskib. Bergensdamepren "Agga" er grundstødt i Stockholms skjærgaard paa reise til Petrograd med sild. Efterat 100 tønder sild var kastet overbord kom den flot.

Drammensbanens elektrificering. Det første ordinære elektriske tog paa Drammensbanen kjørtes forleden til Asker. Turen hadde et vellykket forløp.

Høiesteretsadvokat J. M. Lund er av justitsdepartementet konstituert som aktor og forsvarer i høiesteret i tiden indtil den efter advokat Fr. Stang Lund ledige offentlige sakførerstilling i høiesteret blir besat.

Sølvbryllup feiredes lørdag den 1ste juli av agent Johan L. Nord og hustru Ida, født Halvorsen.

Forlovelse er indgaat av frøken Marie Thiis Lange, datter av kapten H. S. Lange og frue, født Hoxmark, og læge Stein F. Holst.

Bjørn Bjørnson var, skriver "Politiken," en nær ven av Rathenau, og paa hans reise fra Munchen til Kjøbenhavn hændte der ham det merkelige, at han paa sit hotel i Berlin mottok et brev fra Rathenau efter dennes død, altsaa skrevet i utenriksministerens sidste timer.

Fru Karoline Bjørnson kom forleden sammen med Bjørn Bjørnson til Kjøbenhavn paa gjennemreise fra Munchen til Aulestad. Fru Bjørnson gik, skriver "Politiken," uanset sine 87 aar let og rank opad de høie trapper paa Hovedbanegaarden, stanset og hilste paa venner, idet en spøk spillet om hendes uforandret smukke, litt drilske mund.

Skatteevnen gaar ned. Den skatbare indtægt i Bergen er 141 millioner, hvilket er 57,4 mill. mindre end ifjor.

Den nye smuglerjager. Statens nye smuglerjager, som er indkjøpt i Tyskland for 25,000 kr., kommer til Kristiania St. Hansdag.

Norsk missionsstation i Kina ødelagt. Den norske missionsstation i kineserbyen Lustrau er totalt ødelagt, idet en røverbande har overfaldt og indtat byen, hvori var 20,000 indbyggere. Missionærerne antas at være i sikkerhet i sin kirke.

Omkommet ved kulseiling. Fra Berlevaag meddeles at en fisker Oluf B. Olsen hjemmehørende i Maalsnes men som nu var paa sommerfiske ved Berlevaag forleden omkom ved kulseiling.

Sarpsborg, 26de juni. — Ved forlikskommisærvalg her idag seiret høires kandidat, idet lektor A. Hauer blev valgt med næsten likesaa mange stemmer alene som de 3 andre partiers kandidater tilsammen. Til forlikskommisærvalg at være var der et usedvanlig livlig fremmøte av stemmende.

Samvirke mellem fiskere i Bø. 8 baatlag i Bø har paa møte paa Straume besluttet at danne en sammenslutning for salget av sin rundfisk. De mener at de derved sikkert skal kunne opnaa de beste priser og heldigste avsætning.

48 aar i Kreditkassen. Avdelingschef C. J. Pedersen fratraadte 30de juni sin stilling i Kristiania Bank og Kreditkasse efter 48 aars trofast tjeneste. Han begyndte i 1874 som assistent ved indskudsavdelingen, hvor han nu er chef, agtet og avholdt av over- og underordnede.

Bryllup feiredes lørdag 1. juli av frøken Astrid Holmsen og revisor George Kjeldstrup, Kristiania.

Ekzem. Hr. Louis Buchners datter av Mayville, Wis., hadde lidt av ekzem og forgjæves vært behandlet av forskjellige læger. Til sidst brukte hun nogle faa flasker av Dr. Peters Kuriko og er nu befriet for sin plage. Dette tidsprøvede urtemiddel er kjendt over hele verden som en uovertræffelig blodrenser. Ingen apoteksmedicin. Skriv til Dr. Peter Fahrney & Sons Co., 2501 Washington Blvd., Chicago, Ill.

Sörlandets Kreditbank
KRISTIANSSAND S.
INDSKUD
til høieste forrentning, fortiden:
Bankboken sendes rekommandert eller opbevares gratis i banken om ønskes.
5 pct. paa 6 maaneders opsigelse og 4 1-2 pct. paa almindelige sparebankvilkaar.
BENYT
den nuværende gunstige kurs.

Stavanger Privatbank
Etablert 1879
Stavanger - - - - Norge
Indskudd mottas til høieste forrentning

Kjöp et HJEM
Fine "graded" lotter paa M Street mellem 35. og 36. st.
og paa
N street mellem 41. og 43. færdig at bygges paa
Priser og betingelser som passer kjøperen.
Om kjøperen vil betale en fjerdedel av utgifterne vil vi betale resten mot at kjøperen betaler 7 procent renter og avbetalingen paa lette betingelser, som husleie.
Tacoma Land and Improvement Co.
ISAAC W. ANDERSON, Manager
Perkins Building Tacoma

(Paid Advertisement)
J. W. Selden
Prosecuting Attorney
Candidate for Re-election
Primaries Sept. 12, Gen. Election Nov. 7

(Paid Advertisement)
D. H. White
Candidate for
County Engineer
Subject to Republican Primaries, September 12th

(PAID ADVERTISEMENT.)
Frederic Shaw
Candidate for
County Commissioner
2nd District
Subject to Republican Primaries, September 12.
Lover en ekonomisk administration

Norge.

Sølvbryllup feiredes 1. juli av forvalter ved Fritzø jordbruk pr. Larvik L. J. Rønning og frue Helga, født Nygaard.

Bryllup feiredes fredag den 30 juni i Kristianssand av frøken Karen Evenby og ingeniør Justus Henrik Collin.

Lærer H. J. Tvedt ved Møllergatens skole, Kristiania, fratraadte forleden sin stilling efter 50 aars trofast arbeide i skolens tjeneste. Han er født i Alværsund ved Bergen 1853 og blev uteksaminertfraStord lærerskole i 1872 for samme aar at modta ansættelse som lærer i Ringsaker paa Hedemarken. Senere flyttet han til Nøterø ved Tønsberg, hvor han virket som lærer i 8 aar. Til Kristiania kom han i 1882.

Dorothea Scholdager tok forleden avsked ved Kristiania folkeskole efter 50 aars virke. I aarets løp er det ikke sjelden at træffe paa frøken Scholdagers navn. Ikke bare under omtalen av skolesaker, men ogsaa naar man nævner en række andre sociale opgaver.

Drammen, 29. juni. Drammen formandskap behandlet igaar atter saken angaaende gasverksbestyrer Sørensens avsked. Efter en tre timers debat besluttet man med 9 mot 6 stemmer at opretholde den tidligere beslutning om avskedigelse.

Bergen, 1. juli. Den hollandske kongefamilie forlot igaar Bergen efter et par timers ophold i Lervik og avreiste saa direkte til Holland. Dronningen har uttalt, at hun var meget begeistret for Norge og at det er meget sandsynlig at hunkommer tilbake næste aar.

60 aar fyldte forleden professor ved Den tekniske Høiskole i Trondhjem Alfred Getz. Getz, som blev bergkandidat i 1889, var tidligere ansat ved spanske gruber og ved universitetets mineralkabinet. Saa var han disponent for Werners stenforretning og direktør for Røros kobberverk, indtil han i 1912 utnævntes til professor ved høiskolen i Trondhjem.

Moss, 28de juni. — Med 25 mot 20 stemmer besluttet bystyret igaaraftes at gi tre rettigheter til salg av øl og vin og en ret for ølsalg. Rettigheterne blir gjældende til monopolets ikrafttræden, dog ikke længer end til aarets utgang. Videre fik to hoteller for andet halvaar ret til indskrænket skjænkning av øl og vin til spisegjæster og reisende. Der blev ogsaa git en almindelig ret til skjænkning av øl.

Høisalg til Danmark. Nord-Trøndelag meddeler at disponent Garnes i Bøndernes salgslag, Trondhjem, har i Indtrøndelagen kjøpt 70 a 80 ton høi efter en pris av 100 kr. pr. ton. Det interessanteste ved affæren er imidlertid at høiet skal eksporteres til — Danmark, hvor der er stor høinød.

80 aar fyldte forleden en i Skiensdistriktet vel kjendt mand fhv. bankchef Hans Cappelen. Cappelen er oprindelig utdannet som ingeniør i Frankrike, og hadde en kortere tid ansættelse ved franske jernbaneanlæg. I 1861 var han en tid ansat ved de norske statsbaner. Sammen med sin avdøde bror Diderik Cappelen var han i en aarrække chef i firmaet Hans Cappelens enke. Han var likesom broderen avholdt som arbeidsherre.

Formue og indtægt i Bamle. Brevik, 26de juni. — Den første oversigt for ligningen i Bamle foreligger nu. Den samlede formue utgjør 16,819,000 kr. og den skatbare indtægt 2,761,000 kr. Ligningen viser en nedgang fra ifjor paa ca. 600,000 kr. for formue og ca. 800,000 kr. for indtægt.

Den kommunale boligbygning i Bergen. Bergen, 28de juni. — I Bergens formandskapsmøte iaften indstilledes paa bevilgning av ca. 1,500,000 kroner til igangsættelse av boligbygning paa Kronsminde. Arbeidet skal igangsættes snarest mulig.

Selvmord paa grund av religiøse skrupler. Kristiansand, 26de juni. — En sørgelig hændelse indtraf nat til igaar i Valle i Sætersdalen, idet en mand i 28 aars alderen, Harold Olafsen By, blev fundet med overskaaren strupe. Man antar at den sørgelige begivenhet skyldes religiøse skrupler. En lægeprædikant har i den sidste tid faret gjennem bygden og sat den paa ende.

Det norske speiderforbund tæller for tiden ca. 7,500 gutter fordelt paa 210 lokale tropper. Av de forskjellige kredser er Akershus utvilsomt den største med ialt 1,300 speidergutter i 37 tropper.

Gjenfundet som lik. Bergen, 27de juni. — Imorges fandt man i fjæren ved Møllendals bryggen et lik drivende i vandet. Politiet kom straks efter tilstede med patruljebil og kiste. Det viste sig imidlertid ugjørlig at bringe liket op i bilen paa grund av dets langt fremskredne opløsningstilstand. Der maatte tilkaldes folk og paa en arbeidsvogn blev saa liket bragt til Gades institut. Liket skal være av en her hjemmehørende person ved navn Baardsen. Baardsen var i 50-aars alderen.

Skal Skien laane 9 millioner? Skien, 28. juni. — Skien formandsskap henstiller til bystyret at fatte følgende beslutning: Borgermester og formandskap bemyndiges til under forbehold av kongelig approbation for Skiens bykasses regning at opta et laan av indtil 9 millioner, som tilbakebetales med likestore aarlige avdrag i løpet av høist 40 aar fra optagelsen av laanet.

Moss budget. Moss den 28. juni. — Bystyret vedtok igaar budgettet med godt 2,800,000 kr. omtrent samme beløp som for indeværende budgettermin. I skatter blir at utligne 2,145,000 kroner, eller 140,000 kroner mindre end i 1921—22. Skatøren er steget fra 13 til 16 procent.

Klipfisktørkeriet paa Ask. Ved statens forsøkstørkeri for klipfisk paa Ask driver man nu paa tørring av de 10,00 fisk som blev indkjøpt og saltet paa Moldøen ivaar. — Der drives iaar interessante eksperimenter med kombineret utetørking og kunstig tørking for at man kan vinde erfaring for hvordan et tørkeanlæg kan nyttes i forbindelse med den gamle metode med soltørking.

Arbeidsløsheten avtar. Kristianssand 24de juni. — Fra begyndelsen av mai til begyndelsen av juni er de arbeidsløses antal i Vest-Agder gaat ned fra 1,400 til 1,200. I Kristianssand er der nu 382 arbeidsløse.

Trondhjem, 22. juni. I formandskapets møte iaften forelaa meddelelse fra forhandlingskomiteen om, at forhandlingerne med kommunens arbeidere var avsluttet uten resultat. Man besluttet da at la saken gaa til mægling og si op arbeiderne paa 14 dage.

Hamar, 29. juni. Den Norske sakførerforening, som aapnet sit 7. fællesmøte paa Høsbjør Hotel forleden under ledelse av hovedstyrets viceformand, overretssagf C. O. Lund, Drammen, valgte til formand advokat Johan Bredal, Kristiania.

Jacob Lind, Kjøbsvik, fyldte forleden 84 aar. Han er av det nordlige Norges best kjendte og fremragende handelsmænd. Som ung drog Lind tilsjøs. Efter hjemkomsten drev han nogle aar med fartøi paa Lofoten og Finmarken, til han i 70-aarene overtok handelsstedet Kjøbsvik, efter sin bror. Ved siden av en stor, omfattende handelsforretning drev han i mange aar stor sild- og fiskforretning samt notbruk. Var ogsaa en større parthaver i dampskibet "Rener" til dette i 1892 blev solgt til Hindø dampskibsselskap.

En sørgelig hændelse indtraf forleden ombord i dampskibet "Sverre Sigurdsen" i nordgaaende rute I. En passager, som var kommet ombord i Trondhjem og skulde følge med til Svolvær, forsvandt, uten at nogen hadde merket det. Skibets kaptein indraporterte hændelsen til kontoret likesom han anmodet politiet i Sandnessjøen om at foreta efterforskning. Senere indløp telegrafisk meddelelse om, at mandens lik var fundet i nærheten av Nesna.

Stygg brand i Lyngdal. Lyngdal, 29. juni. Inat ved ½12-tiden postod der brand i Olaus Paulsens uthus i Lyngdal. Ilden utbredte sig med stor hurtighet til kommunelokalet, hvor ogsaa telefoncentralen er installert. Den grep ogsaa fat i de nærliggendeuthuse. Av Paulsens besætning indebrænde fire kalve og en del høns, mens resten av besætningerne blev reddet. Kommunens arkiv, telefonapparaterne og pedellens indbo brændte.

Distriktslæge H. A. Blom. er død i Larvik. Han var født i 1861, og blev student i 1881. Da han i 1889 hadde fuldendt sin medicinske eksamen blev han ansat som amanuensis i Vardø, og blev kort efter konstituert som distriktslæge i samme by. Mens han bodde i Vardø var han meget benyttet i det offentliges tjeneste, i bystyret, sparebanken m. v., likesom han var meget musikalsk og var den ledende kraft i byens musikliv, orkester, hornmusik osv. Han blev i 1910 konstituert som distriktslæge i Larvik, et embede han indehadde til sin død. I sine studenterdage deltok Blom ivrig og interessert i Studentersamfundets møter og var aktivt medlem av orkesret og sangforeningen.

Bergen 1. juli. Efter begjæring av advokat Ytterbø, som bestyrer av aktieselskapet North Western Cyanamide Co.'s konkursbo holdt offentlig auktion paa selskapets kontor i Odda over kompaniets fabriker med maskiner og faste eiendomme. Tilslaget blev git advokat Horn, Kristiania, pr. kommission for 200,000 kroner. Næstbydende var advokat Y tterbø. Efter hvad han har hørt, skal advokat Horns bud vær git paa vegne av Tyssefaldene.

Sandefjord, 28. juni. Som tidligere meddelt blev generalforsamlingen i aktieselskapet Odd utsat for at disponentstillingen kunde bli avertert ledig. Der har nu meldt sig 15 indenbys ansøkere og 7 utenbys. Selskapets styre, som av generalforsamlingen blev anmodet om at indstille en del av ansøkerne har nu behandlet de indkomne ansøkninger og indstillet følgende: — Lars Thorsen; Ingvalg Bryde; Rasmussen & Lange, samt en ansøker, som foreløbig ikke ønsker sit navn offentliggjort.

Indvielsen av Sundnes barnehjem. Trondhjem, 29. juni. — Indvielsen av Sundnes barnehjem paa Inderøen foregik forleden dag i det prægtigste sommerveir man kunde ønske sig. Der var mennesker mødt frem fra praktisk talt hele Trøndelagen. Gudstjeneste holdtes først i Saksehaug kirke, hvor Inderøens sogneprest, provst Nilsen, og barnehjemmets bestyrer past. Egede-Nissen Severus talte. Kirken var overmaade vakkert pyntet. Ved ofringen indkom over 1000 kroner. Efter gudstjenesten forsamledes man paa Sundnes store tun, hvor pastor Egede Nissen Severus talte om hjemmets virksomhet, hvorefter indvielsen blev foretat av fylkesmand Haakon Løken, da Nordtrøndelags fylkesmand Guldahl paa grund av sykdom var forhindret fra at være tilstede.

MINDESMERKET OVER CORT ADELER.

Porsgrund, 28. juni. Som tidligere meddelt er der i Brevik nedsat en indsamling til reisning av et mindesmerke over Cort Sivertsen Adeler paa 300-aarsdagen for hans fødsel den 16. december iaar. Saken har imidlertid vakt nogen motstand, og ved indlæg i den lokale presse har enkelte forsøkt at reducere Cort Adelers bedrifter til intet, likesom han er blit betegnet som en almindelig sjømand. Men som eksempel paa den interesse komitéens arbeide har mødt blandt mennesker, som har forutsætning for at kunne værdsætte sjøheltens fremragende personlighet, kan nævnes, at komitéen netop har modtat følgende skrivelse fra chefen for Det Kongelige Danske Sjøofficertkorps: "Som svar paa komitéens skrivelse av 22. mai d. a. skal man meddele, at Det Kongelige Danske Sjøofficerskorps med glæde vil bidra til det av komitéen planlagte mindesmerke som ønskes reist i Brevik. I skrivelsen heter det videre, at Sjøofficerskorpset tegner sig for 1000 kroner, hvilket beløp i sin tid vil bli tilstillet komiéeen gjennem den danske legation i Kristiania.

Der er tidligere tegnet 1000 kroner, likesom man har faat tilsagn om bidrag fra flere interesserte mænd inden- og utenlands. Planen kan efter dette nu ansees sikret. Flere billedhuggere interesserer sig ogsaa for saken og er fremkommet med utkast til mindesmerket.

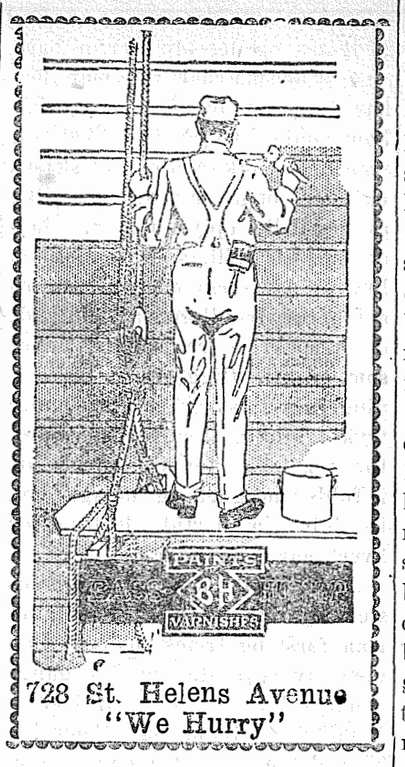

728 St. Helens Avenue
"We Hurry"

Seattle

DR. TORLAND
Utdannet ved Kristiania Universitet
320 Cobb Bldg., 4th og University
Kontortid: 2—5 eftm.
Office phone—Elliott 4492.
Residence Phone—East 280.

Drs. Ivar og Eiliv Janson
311-14 Cobb Bldg., 4th & University
Tel. Main 1024.
Kontortid: 10-12 form. 2-4 eftm.
Søndage, 10-11 form.
I. Jansons residens 606 W. Galer.
Tel. Queen Anne 1217
Dr. E. Janson, specialist i kjøns- og hudsykdomme.

Office Telephone—Main 4826
Residence Telephone Capital 0387.
DR. F. S. SANDBORG
Urology and Skin
Office Hours 9—12, 1—5, 7—8:30
310 Joshua Green Bldg. Seattle

Dr. Edward C. Ruge
Læge og kirurg
501-2 Joshua Green Bldg. Elliot 448
Residence 3309 Hunter Blvd.
Res. Phone Rainier 839
Mandag, tirsdag, onsdag 9-12, 2-5, 7-8
Söndage 11-1
"Farm in the Hills"
for
Helbredelige Tæringsyke.

Christofer Jacobsen
NORSK ADVOKAT
Kontor: 554-555 New York Block
Hj. av Second ave. og Cherry st
Tel. Main 1325
SEATTLE, WASH.

Lehmann Bros.
Wholesale Grain, Flour, Feed
Seattle, Wash.

G. Merrutia Main 4559
Kul og Ved
Beste sort. 1022 So. L
(Hj. 11 og L)

TACOMA
TABLE SUPPLY
(M. Wennes, Indehaver)
Beste Slags Kolonialvarer, Hermetik, Frukt og Grønsaker
Fri Levering. 13th & K Streets
Telefon Main 305

The
State Savings & Loan Ass'n
Sikker Pengeanbringelse
Roy E. Davison, pres. Geo. H. Wallis
The State Bldg. 1302 Pac. Ave.

Dr. W. B. Burns
Dr. James Davis
Dentists
Bedre tandarbeide for mindre.
Vi kan spare vore kunder fra 20 til 25 procent av tandlægeregningen og gi dem fuld garanti for arbeidet. Vi har 16 aars praktice i Tacoma.

937½ Broadway
Opposite Rhodes Bros.

Hvorfor sænke alle pengene i jorden?
En pen, fuldkommen begravelse, overensstemmende med dine ønsker, i hjemmet, kirken eller kapellet. Vi besørger alt, — til en pris, som alle har raad til.
P. Oscar Storlie
Embalmer og Notary Public
So. Tacoma, Wash. Madison 1122

Build it with Dower's
Vi har et stort Lager av
Alle Slags Bygningsmaterialer
BUILDING DOWER SERVICE
John Dower Lbr. Co.
On Tideflat - Main 7000

Tacoma Medical Dispensory
DR. I. B. SHOEMAKER, Specialist
For all acute and chronic diseases of the BLOOD, SKIN and NERVOUS SYSTEM. Special aettention given to GENITO-URINARY diseases. Rheumatism, bladder and kidney trouble treated.
BLOOD TEST
CLASSIC WASSERMAN $2.50
CONSULTATION FREE
938 1-2 Pacific Avenue
Hours 9—5, 7—8. Sundays 11—1.

Alleslags Mediciner og Lägemidler
Economy Drug Co.
Utfyldning av recepter vor specialitet
11te og K Streets Tacoma, Washington

SAFE DEPOSIT BOXES
Dine værdisaker er absolut sikre i vort ildfaste hvælv.
AMERICAN FINANCE & SAFE DEPOSIT CO.
1005 Pacific Avenue
Aapen lørdag kveld til kl. 9.

(PAID ADVERTISEMENT.)
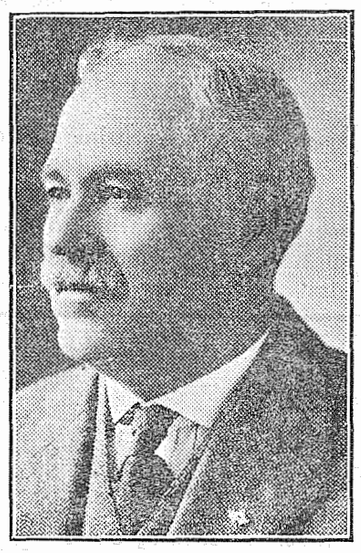
Ten years experience in sheriff's office.
Four years Chief Deputy
I promise the same efficient and economical administration as you had in the past four years.
Tom Desmond
Chief Deputy Sheriff
Candidate for
County Sheriff
Subject to Republican Primaries, September 12.

(PAID ADVERTISEMENT.)

19 Years Member of State and Pierce County Bar
E. B. Driskell
Candidate for
Justice of the Peace
Tacoma Precinct
Subject to Republican Primaries, September 12.

Tacoma Tidende

og "Vestkysten"

Published every Friday morning

Published every Friday morning. 310-11-12 State Bldg., Tacoma

JOHN SOLEY, Editor

AMERICAN ASSOCIATION OF FOREIGN LANGUAGE NEWSPAPERS MEMBERSHIP LABEL

Entered at the Post Office at Tacoma as second class matter

AMERIKAS LANDBRUKSBEFOLKNING.

Washington, D. C.—Landets "farm population" den 1 januar 1920 utgjorde 31,644,269, eller 29.9 procent av den samlede folkemængde. Av dette antal bodde 255,020 paa farme i byer eller smaabyer med 2,500 eller flere indbyggere. Udtrykket "farm" har i folketællings opgaverne en noget mere omfattende betydning end den gjængse, — frugt- og kjøkkenhaver, hønsegaarde, dairies og anlæg for biavl regnes ogsaa som farme, forsaavidt de giver et udbytte av mindst $250 om aaret eller kræver mindst en persons arbeide aaret rundt.

Med "farm population" forstaas endvidere ikke alene farmere (eiere, rentere og forpagtere) og deres familier, men ogsaa farmarbeidere og deres familier, om disse ikke bor paa farmen, forudsat at de ikke bor i byer, som er inkorporeret.

En stor del av landbefolkningen (farm population) bor i byer, smaabyer, mine leire eller andre steder, hvor der ikke drives landbrug. Den egentlige landsbefolkning, hvis næring er landbrug, utgjør kun 61 procent av folketællingens "farm population." Av landets samlede folkemængde er det saaledes kun tre tiendedele, som til stadighet bor paa farme. De tidligere folketællinger har ikke meddelt specielle oplysninger om disse forhold, og der er saaledes ikke anledning til at anstille sammenligninger mellem procentantallet av den virkelige landbruksbefolkning i 1920 og i de foregaaende folketællingsaar.

Mississippi har den forholdsvis største landbefolkning, nemlig 71 procent av statens folkemængde: Rhode Island den forholdsvis mindste, nemlig bare 2.5 proc. I elleve stater bor mere end halvdelen av befolkningen paa farme; disse stater er: Mississippi, Arkansas, South Carolina, North Dakota, North Carolina, Georgia, Alabama, South Dakota Tennessee, Kentucky og Oklahoma. I femten stater utgjør farm befolkningen mindre end fjerdeparten av statens folkemængde; disse stater er: Rhode Island, Masachusetts, New Jersey, Connecticut, New York, Pennsylvania, California, Illinois, New Hampshire, Maryland, Ohio, Nevada, Washington, Delaware og Michigan. Som det vil sees, har bybefolkningen overtaget i den nordøstlige del av landet og paa vestkysten. I sexten stater i disse landsdele utgjorde den virkelige landbefolkning, bosiddende paa farme, mindre end halvdelen av "farm population" i de samme stater. Av alle stater har Texas den største farm population, nemlig 2,277,775, mens Rhode Island har den mindste, nemlig 15,136.

I nordvestens stater (i videre betydning) er det kun en forholdsvis liden del av "farm population," som ikke bor paa farme.

VORT NÆRINGSLIV

viser uavbrudt bedring tiltrods for de store og lammende streiker. Der er stigende efterspørsel efter staal; men kulmangel gjør sig følt i enkelte staalverker. Bomuldsfabrikerne gaar med 90 procent av sin styrke, og streikerne i denne industri i Ny England staterne bilægges gradvis. Omsætningen av almindelige kjøbmandsvarer viser væxt. Arbeidsløsheten er fremdeles i nedgang, uagtet en million arbeidere eller mere er paa streik. Avlingsudsigterne er gode, og farmerne er ved bedre mod. Omtrent det eneste, som nu er gjenstand for klage blandt dem, er de høie jernbanefragter — en ulempe, hvorunder hele folket lider. Fortsat reduktion av fragterne beror i nogen udstrækning paa udfaldet av den paagaaende jernbanestreik.

NORSK-AMERIKANERE, SOM VENDER HJEM.

Ved siste folketælling blev der indsamlet opgaver over antallet av hjemvendte norsk-amerikanere. Det viste sig, at 49,760 — temmelig nær hvert femtiende menneske — av de personer, som pr. 1. december 1920 var bosat i Norge, var hjemvendte norsk-amerikanere. Derav var 35,129 mænd og 14,631 kvinder. I Nordland var der 1485; av d sse var 1,150 mænd og 335 kvinder.

Sammenligner man antallet av norsk-amerikanere nu med antallet ti aar tidligere (da der for første gang blev indsamlet opgaver over hjemvendte norsk-amerikanere), vil man finde, at dengang var der bare vel 19,300, og derav hadde Nordland 605. Stigningen — eller om man vil tilbakevandringen — har altsaa vært stor, selv om der er grund til at tro, at opgaverne i 1910 var noget ufuldstændige. Der er økning i alle fylker, men den er ikke like sterk. Alt ialt er den sterkest i Sørlandsfylkerne, Akershus, Vestfold, Kristiania og Bergen.

NATIONEN BEHØVER EN "JOLT."

Landets befolkning behøver en kraftig "jolt" for at vaakne op fra sine falske drømmerier, som omtrent hele nationen for tiden befinder sig i, erklærer mr. E. J. Bliss, president for Regal Shoe Co., Boston, som for tiden er her ute paa kysten. Han sa til en del avismænd forleden: "Vi lever alle i falske forhaapninger. Forretningerne er kommet ind i forkjærte spor. Arbeiderne forlanger større lønninger, fabrikanterne forlanger større indtægter; grossererne (wholesalers) forlanger større fortjeneste og kjøperne forlanger mere for sine penge. Resultatet er, at mindre fabrikeres, og mindre sælges og dette foraarsager en forfærdelig stor arbeidsløshet, som skader hvereneste forretningsgren i landet. Hvis man bringer alle priser tilbake til hvad de var før krigen, vilde dette problem være løst. Forretningsmænd rundt om i landet sier, at forretningerne blir bedre og bedre. Men de tar feil. De lyver til sig selv. Situationen blir værre og værre, og hvis ikke vor nation faar et meget kraftig "jolt" vil hele landets velstand og fremgang være i fare.

Faren ligger for en stor del i, at vor handelsstand ikke er villig til at ta dette nedslag og værdsætte sine lagre til, hvad de kan bli erstattet for idag. De lever med andre ord "on baloon juice."

I Vesten, især deleshet i Nordvesten, er stillingen meget bedre, end i det øvrige land. Dette kommer hovedsagelig av, at man herute i Nordvesten er mere avhængige av sine jordbruk, mens man i Østen for det meste er avhængige av fabrikdriften.

FAGBEVÆGELSENS VÆKST SIDEN KRIGEN.

Efter en nylig offentliggjort statistik er fagforeningerne i 30 lande forøket fra lidt over 16 millioner i 1913 til over 48 millioner i 1920. For det førstnævnte aar har man opgaver bare fra 23 lande, og det blir derfor bare rent skjønsmæssige tal, man her har benyttet for 7 landes vedkommende. Ogsaa for 1920 har man delvis ikke andet end skjønsmæssige opgaver paa grundlag av partielle oplysninger at holde sig til. Ellers er statistiken bygget paa opgaver, som fagforeningerne frivilligt har indsendt de respektive regjeringer, eller som er offentliggjort i fagforeningernes tidsskrifter eller andre trykte kilder. Opgaverne er derfor temmelig forskjellige baade i fuldstændighet og nøiagtighet. De blir imidlertid bedre for hvert aar som gaar.

Av de lande, som har den største stigning i medlemsantallet maa først og fremst nævnes Belgien, hvor antallet er 4½ gange større i 1920 end det var i 1913. I talien, Holland og Schweitz, hvor det er over tre gange større. Japan, Rusland og Polen staar i en særstilling, forsaavidt som fagforeninger ikke var lovlig anerkjendt i disse lande i 1913. Tyskland, Østerike, Ungarn, Italien, Tscheckoslovakiet, i hvilke lande fagbevægelsen var mest berørt av krigen, har tat sig hurtig op. Stigningen i medlemsantallet maa bare delvis tilskrives den omstændighet, at opgaverne er blit fyldigere for hvert aar.

De lande, hvor fagbevægelsen i 1920 opgis at ha flest medlemmer er Tyskland (13 mill), Storbritannien og Irland (vel 8 mill) Rusland (vel 5,2 mill.), U. S. A (henimot 5,2 mill.), Italien (3,1 mill.), Frankrike (2,5 mill.), og Tscheckoslovakiet (2 mill.).

Community Chest begynder at utarbeide budget for 1923.

The Social Agencies er nu begyndt at utarbeide budgetterne for 1923. Budget-blanketter er utlevert fra hovedkontoret til alle avdelinger. Disse budgetter er alle like og der er gjort plads for report fra de forskjellige avdelinger for antagen indtägt og utgifter. Forskjellen mellem den totale utgift og totale indtægt vil altsaa bli, hvad the Community Chest behöver. Först vil bestyrelsen for hver avdeling utarbeide sit budget og oversende til budgetkomiteen med andragende om det belöp, de tror de behöver. Representanter fra avdelingerne og budgetkomiteen möter saa sammen og samraar og diskuterer og forklarer hvad de skal benytte det ønskede beløp til. Budgetkomiteen bestemmer, saa hvormeget hver avdeling skal faa, og indsender en anbefaling til hovedbestyrelsen, som tar den endelige bestemmelse.

Budgetkomiteens medlemmer forbereder sig paa personlig at besöke de forskjellige avdelinger og institutioner, som tilhörer the Community Chest, for at sætte sigi nd i disses problemer, og derved faa förstehaands oplysninger.

Blanketter for burgetter sendes nu ut til avdelingerne og maa indsendes i god tid, saa man kan ta disse op til behandling ved budgetkomiteens möter, som begynder den 1. september. Komiteen haaper at ha alt arbeide færdig saa at aarets kampagne kan begynde sit i november.

Robert E. Evans, form. for budget komiteen; Harry L. Brown; Charles P. Burckey; mrs. H. D. Cowles; DeWitt Evans; Theo. Feist; Wm. Geiger; C. H. Hyde; C. E. Lindquist; Geo. S. Long; J. E. Manley; Henry G. Shaw; Mrs. H. G. Vick; mrs. J. P. Weyerhaeuser.

TIL VÆLGERNE I TREDJE KONGRESSIONALE DISTRIKT

Idet jeg bekjendtgjør, at jeg ogsaa iaar stiller mig til valg som republikansk kandidat til kongressen, vil jeg takke vælgerne i tredje distrikt for den støtte de hittil har git mig. I den tid jeg har representert tredje distrikt har jeg efter beste evne forsøkt at arbeide for alle dele av distriktet og behandle dem paa den retfærdigste maate, som jeg kan se det, og tat hensyn til alle spørsmaal og nødvendigheter, som jeg er blit gjort opmerksom paa.

Vor regjeringsform opretholdes av representanter fra distrikterne, og jeg vil, som hittil, om jeg igjen faar den ære at representere tredje distrikt, ærlig og samvittighetsfuldt vareta distriktets og folkets interesser uten hensyn til hvor de er født skridt var, efter min mening, eller til hvilken troesbekjendelse eller livsstilling de inddtar, og arbeide for opholdelsen og om mulig forbedre denne vor regjeringsform, som er anset for den beste i verden, — hvis grænser er de samme, hvis pengeværdi er stabil og hvis personlige frihet ikke overgaaes av noget land i verden.

Min platform vil være den republikanske. Jeg skal fortsætte mit arbeide for endnu mere indskrænkning i immigrationen og for adgang av bare slike, som er værdig til at bli amerikanske borgere. Vedtagelsen av love for reducering av immigrationen var begyndelsen til enden av verdensemigrationen, og dette ikke tat noget for tidlig for at beskytte landets nuværende indbyggeres velstand. Dette er sagt uten at nedsætte nogen nation eller race.

Jeg skal fortsætte at arbeide for "national prohibition." Jeg tror ikke, at vor nation ønsker at gaa tilbake til den tid, da salonerne og denne forretnings ødelæggende arbeide var tilladt. Love som tillater de saakaldte "light wine and beer" vil i virkeligheten mene det samme som indførelsen av saloonerne.

Jeg har vært i favør av "the soldiers' bonus" og stemt for denne og vil fremdeles avlægge min stemme til fordel for den. Jeg beklager at soldaterne ikke fik en retfærdig erstatning straks

(Forts. side 6.)

Your Bakery
Lien & Villa
1134 Market
Wienerbrød og Vørterkake vor specialitet
Bakeri Konditori

Telefon Main 8. G. Yager, prop.
Kjøp Deres Fisk i
Central Fish Market
Saltet, røket og fersk Fisk. — Krabber, Østers og Clams i sæsongen
Vort motto er: Altid friske varer.
1146 Pacific Ave. (Bay City Market)

En sikker Plads for dine
Sparepenge
The National Bank of Tacoma
Resultatet av Bankens 36 aars sukcesfuld bankerfaring er, at den idag har over 10 tusen indskydere og i spareavdelingen alene er indskudene over 4 millioner dollars.
Dette er noget at tænke over, naar De skal sætte penger i banken.
Safe Deposit Boxes leies ut til rimelige priser.
Denne stærke bank inviterer Dem at aapne en konto der.
THE NATIONAL BANK OF TACOMA
Member of Federal Reserve Bank

999
30x3½
Oldfield
$9.99
Sullivan Tire & Rim House
820 A St. Tacoma, Wn.

Pacific Lutheran College Parkland Wash.
Skole for Gutter og Piker
"Fully Accredited"
Begynder den 18. September
To a rs College og Normalskole. Fire aars Academy Høiskole. Fire kurser at vælge mellem. Engelsk og andre moderne sprog. Klassisk, Videnskap- og forretnings kurser.
Vort Business College er billigere end noget andet av samme slags. Andre forberedelses kurser.
Godt utstyrt Musikskole
Piano, Violin, Sang, Orkester, Band, Gutters Glee Club, Pikers Glee Club, Blandet Kor.
Dramatik og "Expression"
Husholdningsskole — Økonomi
Gode værelser — God kost billig — Stort Gymnastiklokale — Gode lærere — Kristelig skole. Skriv nu og sikre dig god plads. — Skriv efter katalog.
O. J. ORDAL, president

Norsk Fetsild
Stadig Beholdning av fersk Fisk
Thos. Strom
ALASKA FISH & OYSTER COMPANY
Purkey Market 13th & Market

GERANIUMS
Begravelses blomster
A. A. Hinz, Florist
So. K og 7th St. Main 2655

12 Butikker.
Det vil betale sig at gjöre indkjöp i vore butiker.
HAERINGS GROCETORIUM HELP YOURSELF SERVICE

STOR ÆSKE
Copenhagen
nu tilsalg
VI GARANTERER
at "Copenhagen" snus er og har altid været fuldstændig ren.
Hvis Deres forhandler ikke har det, vil vi sende Dem det pr. post til den almindelige pris 10 cents æsken, indtil Deres forhandler faar det. Frimerker mottas.
"Copenhagen" tyggesnus er verdens beste skraatobak.
WEYMAN-BRUTON CO.
1107 Broadway, New York.

Union Shoe Repairing Co.
Hjörnet av 13de og K Streets
M. C. Sivertsen, Prop.
Benytter bare bedste slags materiale

FRANK C. HART & SONS
EST'B 1889 DIAMONDS
FINE WATCHES & JEWELRY
THIRTY YEARS RELIABLE SERVICE 1124 BROADWAY

Tacoma

Alle aktionærer i Normanna Hall anmodes om at møte paa Valhalla hall lørdag aften den 5. august for at ta bestemmelse med hensyn til de nye tegninger av Normanna Hall, som da vil bli utlagt til eftersyn. Man gjøres opmerksom paa, at dette vil bli den endelige bestemmelse før man gaar igang med bygningen.

Mrs. Victoria Knudsen fra Kellogg, Idaho, var forleden paa besøk her i byen hos mrs. H. Dreier.

Mr. og mrs. Mortensen, 4350 No. 30th st., hadde forleden besøk av storken, som forøkede familien med en stor, kraftig "baby boy." Tidende gratulerer.

Zion Norsk Luth. menighet, 54de og Thompson ave., H. J. Villesvik, pastor. Bopæl 526 So. 51st st. Tel. Mad. 3256 L. Gudstjeneste søndag form. kl. 11. Ungdomsforeningen foretar ungdomsforeningen sin utflukt til Burton med launch "Chickawana," som avgaar fra Municipal Dock præcis kl. 2. Vil være tilbake til Tacoma om aftenen kl. 9:30. Billet 50c. Ungdomsforeningen møter næste gang den 8. august hos A. Johnsons, 6104 So. E st.

Dine klær vil koste dig mindre, om du kjøper dem ovenpaa i mandsavdelingen. Suits og frakker for $25 og $35. Lundquist-Lilly, Rust Building, 11th og Pacific ave.—Adv.)

Scandinavian American Lines "Frederick VIII" ankom til New York den 24. juli. Avgaar igjen den 1. aug.

Døtre av Norge, Cirkel No. 4, mødte den 19. sistl. hos mrs. Abelseth. Der var godt fremmøte. Næste møte blir den 2. oktober hos mrs. Lyman, 23 So. Ash. Alle er hjertelig velkommen.—Mrs. Johnson, sekr.

Mr. P. Pearson fra Gig Harbor var oppe paa kontoret og "hilste paa" forleden. Han har det meget travelt med sin store hønsegaard; han har over 1,000 høns, — stort og smaat.

Nu i ferien er tiden at ta familie billeder eller billeder av barna. Mange benytter anledningen nu, istedetfor at vente til de travle dage straks før skolen aapnes. Fotograf Lee, Jefferson og Commerce st., holder aapen søndage fra kl. 11 til 4 og hverdage fra kl. 8:30 til kl. 6.

Mr. A. E. Strand fra Gig Harbor har vært i byen denne uke i forretningsanliggender, var ogsaa en tur oppe paa Tidendes kontor. Han var meget fornøiet, da han iaar har hat det største bær-aar siden han kom ut hit for 14 aar siden, og priserne var meget tilfredsstillende. Av høi faar man ikke meget iaar paa grund av den langvarige tørke. Prisen paa melk og fløte er god og han vil idet heletat iaar ha et godt aar. Miss Rose Knudsen og miss Edna Hefta fra Leeds, N. D., har vært herute paa besøk siden jul hos mr. og mrs. Strand samt hos mr. og mrs. Andrew O. Loen. De er nu reist hjem, men likte sig saa godt herute at det ikke er umulig at de kommer tilbake igjen og vil da ha flere med sig. Mr. Strand ber os gjennem Tidende hilse slægt og venner i Østen. Alt staar bare godt til.

Tegningerne til Normanna Hall er nu færdige og vil bli utlagt til eftersyn i de nærmeste dage.

2 dusin cookies, med egg og smør, for 25c. risk rhubarb pie og jelly-doughnuts hos Chatfield, 12te og K sts.

Mr. Louis Langlow, som er her i byen paa visit fra California, skal i en nær fremtid paabegynde bygningen av flere butiker paa sin eiendom paa 6th ave. og K street.

Det var en virkelig overraskelse, sa pastor Holen lørdag aften, da en masse mennesker strømmet ind i prestegaarden og fandt ham i slaabrok og ubarbert, og idetheletat i en stilling han ikke ønsket at modta gjester paa. Dette er "my day of rest" og hadde derfor endog utsat barberingen til en anden tid, sa han. Prestegaarden er netop oppudset og prestefolkene har i den senere tid hat det travelt med at bringe alle sine indpakkede saker tilbake til sine pladse og var saaledes ikke forberedt paa at menigheten skulde gjøre sig benytning av denne ubeleilige tid for visit. Prestegaarden er jo ikke saa aldeles liten, men kunde dog ikke rumme de mange av prestefolkenes venner, som var fremmødt, og man maatte saa begi sig over til kirkens parlors, hvor kvinderne satte sig i besiddelse av kokeapparaterne og det tok ikke længe før der blev servert kaffe og kaker "of all descriptions." Mr. M. C. Sivertsen var aftenens ordstyrer. Efter en kort skriftlæsning av mr. A. Wolland blev ordet git til mr. A. Stang, som lot prestefolkene vite grunden og hensigten med denne massevisit paa en tid av dagen, som er utenfor den almindelige visittid. Prestefamilien blev overrakt en gave, som var indlagt i en stor konvolut. Vi er ikke nysgjerrig anlagt, og vilde derfor ikke spørre, hvad denne indeholdte, men vi har allikevel en mistanke om, hvad det var.

At prestefolkene er meget populære her i byen i almindelighet og i sin menighet paa 12. og I street i særdeleshet, er jo en kjendt sak; men det ser ut til at ogsaa andre har fæstet sine øine paa pastoren, idet han atter har faat kald fra Oregon. At Silverton, Oregon, er en vakker plads er vi ikke i tvil om, og at de har en vakker kirke med pipeorgel osv. er vistnok ogsaa sandt, men det forhindrer os ikke i at ønske, at de maa la pastor Holen i fred her i Tacoma, og ikke sætte ham grillen i hode.

Naar De er nede i byen, saa ta en tur indom PAULSON'S STORE, 1136 Broadway. Det er pladsen, hvor De kan finde omtrent alt De behøver for husholdningen og til en pris som er tilfredsstillende.

Mr. og mrs. Peder Nelson som har bodd paa 1214 So. Yakima ave. endel aar er nu reist fra byen og vil resten av sine dage opholde sig ved Josephine Alderdomshjem i Stanwood, Wash.

Den Norsk-Danske Metodistkirke, 16de og J sts., holder søndagskole med bibelklasse for ældre kl. 10 form. Prædiken av pastor Edward Erikson fra Duluth, Minn., kl. 11 form. og aftengudstjeneste kl. 8. Bønnemøte onsdag aften. N. L. Hansen, prest.

Hans Keil, 4520 No. Huson ave., døde lørdag paa hospitalet, 56 aar gammel. Han overleves av fire brødre, Albert, Harald, Haakon i Tacoma og Conrad i Seattle, samt en datter, mrs. Charlotte Jacobsen, Tacoma. Begravelsen foregik tirsdag.

"Boys' Suits Double Seat and Knees. 6th Floor, Fidelity Bldg., Tacoma."

En dollar koster idag ær. 5.88 (norsk); kr. 3.81 (svensk); kr. 4.60 (dansk) hos Hewson, 211 11th st.

Harry Berg og miss Gulborg Soderberg blev sidste fredag aften viet i brudgommens forældres mr. og mrs. O. Gundersens hjem, 5643 So. Puget Sound. Pastor D. B. Ross, forrettet i nærvær av brudeparrets nærmeste slægt og venner. Brudgommen er født og opvokset i Tacoma, og bruden er født i Kristiania, Norge, men har i de siste aar boet i Tacoma. Mr. Berg er ansat som bogholder ved Puget Sound Mill. De nygifte vil bosætte sig i Tacoma. De reiste paa bryllupsreise til Paradise Valley.

Første Norsk Luth. kirke i So. Tacoma, Warner og 62nd st. D. B. Ross, prest. Bopæl: 6211 Puget Sound ave. Gudstjeneste søndag aften kl. 7:30 (engelsk) ved menighetens prest.

Mr. Jørgen Andahl eftersøkes av en søstersøn, som er herute paa visit fra Minneapolis. Hvis nogen kjender Jørgen Andahl, saa ring op Tac. Tid.

Religionsskolen i Den Første Norsk Luth. kirke, syd 12te og I sts. avsluttedes sidstleden fredag med en utflukt til Pt. Defiance park. Past. Olaf Holen vil paa mandag begynde religionsskolen i Mt. View menighet. Skolen der vil vare to uker.

Past. O. J. Houven som i mange aar var prest for den Første Norsk Luth. menighet her i byen giftet sig i Fargo, N. D., i juni og er nu paa bryllupsreise paa vestkysten. Han har ogsaa vært i Tacoma og han ser virkelig kjæk ut den gamle presteveteran.

Immanuel Norsk Luth. kirke, Stevens og No. 14th st. D. B. Ross, prest. Norsk gudstjeneste søndag form. kl. 11 ved menighetens prest.

Viet. Mr. Earl Nelson og miss Nyleen Henson blev sidstleden lørdag formiddag viet i Den Første Norsk Luth. menighets prestegaard, 1209 So. I st. Past. Olaf Holen utførte vielsen. Mr. Oscar Pretle var brudesvend og brudens søster miss Gladys Henson var brudepike. De nygifte skal bosætte sig i Syd Tacoma.

Den Første Norsk Luth. pirke, Syd 12te og I sts., Olaf Holen, prest. Gudstjeneste kl. 11 paa norsk ved misionær Edward Søvik fra Kina. Fælles engelsk aftengudstjeneste kl. 8 i St. Johns Engelsk Luth. kirke, syd 5te og I streets. Past. E. C. Bloomquist præker. Bønnemøte torsdag aften kl. 8.

Buy your coffee for less. Our "Ideal" Coffee, the Big Cup Quality value of the city, a lb. 35c. 3 lbs. for $1.00. Paulson's, the store for alle. —(Adv.)

Missionær Edward Høvik fra Kina er for tiden i Tacoma. Han kom hjem fra Kina ifjor sommer og har siden vært i Norge og i øststaterne. I september skal han reise tilbake igjen, og vil indtil avreisen opholde sig her i byen. Han er en klassekamerat av past. Olaf Holen fra Den Forente kirkes seminar i St. Anthony Park, St. Paul, Minn. Paa søndag form. kl. 11 vil han præke i Den Første Norsk Luth. kirke, syd 12te og I sts.

H. R. Carothers, som er kandidat til embedet som prosecuting attorney, var født og opvokset paa en farm i Tennessee. Han er 32 aar gammel. Han er utgaat fra lovdepartementet i Vanderbilts Universitet, Nashville, Tenn. i 1914. Han kom straks derefter ut til Washington, hvor han bosatte sig her i Tacoma og drevet sakførerforretning siden 1915. I de siste tre aar har han vært medlem av det kjendte advokatfirma Conger & Carothers, 602-4 Provident Bldg.

Mr. Carothers er veteran fra verdenskrigen. Han gik ind som frivillig. Var med 65. artilleriregiment i Frankrike fra mars 1918 til februar 1919.

Idet han stiller sig til valg sier mr. Carothers, ønsker jeg at faa en anledning at gjøre noget for almenheten, og er overbevist om, at jeg har de betingelser, som er nødvendig. Det vil bli min politik at gi enhver, som kommer i kontakt med dette kontor, en retfærdig behandling, og intet mere.

Mr. Carothers sier, at dette embede behøver yngre blod, og den eneste maate at utføre dette paa, er at vælge en, som ikke har hat nogen forbindelse med denne avdeling før, og tror ikke paa, at en sakfører skal ha en "life job" i dette embede.

Mr. Carothers lover ikke at skaffe bort alle skatter, men lover, at han vil holde alle utgifter ned til minimum, og at alle i hans departement vil gi en fuld dags arbeide for en dags betaling.

Sproule's Coffee's down to pre-war prices—25c and 30c lb. Best two-bit coffee in America. Cow Butter Store, Pacific and Jefferson. —(Adv.)

CUNARD
ANCHOR
ANCHOR-DONALDSON

Til Norge

VIA HAMBURG

"Caronia," August 31, October 5
(20,000 Ton)

"Saxonia," September 9, October 14
(14,300 Ton)

Disse store dampskibe gaar direkte til Hamburg; derifra reiser De med gjennemgaaende tog til Norge. En mere interessant og bekvem reise findes ikke.

Fra N. Y.

3die kl. pris .....$101.00 og op
Salong (cabin) .....$130.00 og op

Ovennævnte priser gjælder helt frem til Norge.

Ingen extra omkostninger i Tyskland.

Besøg nærmeste lokalagent. Der findes en i Deres by.

621 Second Avenue, Seattle, Wash.

(Paid Advertisement)

FRANK A. MAGILL
Justice of the Peace
(Police Judge 1913-1914)
CANDIDATE
for the Office of
Justice of the Peace
Subject to Republican Primaries
Sept. 12, 1922

(Paid Advertisement)

Candidate for
H. R. Carothers
Prosecuting Attorney

Subject to Rep. Primaries
Sept. 12, 1922

Headquarters
603 Provident Building

Et fint møblert værelse er tilleie hos mrs. Mathisen, 1112 So. 13th street.

Den lutherske Frikirke, syd K og 15de sts., O. A. Opseth, prest. Bibelklasse søndag morgen kl. 10. Gudstjeneste søndag form. kl. 10:45 ledet av menighetens diakoner. Aftengudstjeneste kl. 7:30. Prædiken av menighetens prest. Kvindeforeningen møter torsdag eftm. kl. 2 i mrs. I. Haugens hjem, 1510 So. 15th st. Bønnemøte torsdag aften kl. 8. Ruth pikeforening møter fredag aften, den 4de august, hos miss Storlie, 1932 So. L st.

McDonald Shoe Company er nu flyttet ind i sin nye butik, 1140 Broadway. Kompaniet har altsaa nu to butiker paa Broadway, det ene 943 og det andet 1140 Broadway. Den butik de netop er flyttet ut av har McDonald Shoe Company drevet forretning i 33 aar. De to nye butiker er mere moderne og fører som vanlig et stort lager av de beste og mest moderne sko.

Fint moderne hus tilsalgs med kjelder og alle moderne vaskeindretninger, varmeapparater, built in features, 2 lotter, hjørnehus, alle slags frugttrær, og blomster. En del kontant, resten i terminer. Et vakkert hjem for rette kjøper. 1256 So. Ainsworth. Main 6585.

I det norsk-danske Tabernakel So. 14th og L sts., blir gudstjeneste søndag form. kl. 11 og aften kl. 7:30 og ungdomsmøte kl. 6:30 aften. Onsdag aften kl. 8 bønne- og vidnemøte. Alle indbydes paa det hjerteligste. Morten Olsen, pastor.

Norsk-Danske Baptistkirke, hj. av 10de og K sts. syd. O. M. Jorgenson, forstander. Bopæl 3219 No. 7th st. Søndagsskolen samles kl. 10 form. under ledelse av mrs. O. M. Jorgenson. Gudstjeneste søndag form. kl. 11 og aften kl. 8. Missionsmøte mandag aften den 31. juli hos Christ Thompson paa McKinley Hill. Bønne- og vidnemøte torsdag aften kl. 8. Alle er hjertelig velkommen.

Fred A. Johnson, 6221 So. Oakes st., døde søndag paa hospitalet 54 aar gammel. Begravelsen foregik tirsdag paa Mountain View cemetery.

Bethlehem Norsk Luth. kirke, Harrison og East G sts., L. J. Floren, pastor. Søndagsskole med bibelklasse, 9:30 fm. Norsk-engelsk gudstjeneste kl. 10:45. Kvindeforeningen møter hos mrs. J. Johnson, 1818 East Morton st., torsdag den 3die august, kl. 2 eftm.

Dit legeme er en maskine. Naar De er syk, saa la en legemekanik finde ut, hvad det er som feiler, og De vil snart bli bra igjen. Bruker ikke mediciner. **Dr. W. T. Thomas, Osteopath, 713 Fidelity Blg., Tacoma. Kontortelefon Main 1834**

Bergen forbereder sig paa Holberg-jubilæet i september. Bergen, 25. juni. I Norge saavelsom i Danmark er man allerede begyndt at træffe tildels store forberedelser til at feire Ludvig Holbergs jubilæum den 26. september — den dato for 200 aar siden, da "Den politiske Kandestøper", som den første av Holbergs komedier, fik sin opførelse paa den danske skueplads. Det er naturlig, at man specielt i Bergen, Holbergs fødeby, ønsker at gi dette for vort kulturliv saa betydningsfulde jubilæum et værdig og smukt præg. I den anledning hadde Holberg-klubbens styre forleden indbudt representanter for Bergens kommune, Bergens historiske forening, Den Nationale Scene og Selskapet for Bergens Teaterhistorie m. fl. til et møte for sammen med klubben at drøfte formen for dagens festligholdelse. Efter at saken var foreløbig drøftet besluttet man i fællesskap at nedsætte en komité for at søke dagen festligholdt paa en værdig maate.

"Union Made"
Bread
U. S. Bread
Fransk Brød
Forlang det hos din kjøpmand

VI TRYKKER
Programmer, Billetter og plakater for alle anledninger.
Godt arbeide. Union priser.
Clinton Hull Printing Co.
1111 Commerce St. Tacoma

Reis
til
NORGE
med
Den Norske Amerika Linje
"Stavangerfjord" fra New York 11. August
Bygdelagene og alle gode nordmænd reiser med
Den Norske Amerika Linje
For nærmere oplysninger se
JOHN SOLEY
310-11-12 State Bldg.
13th og Pacific Ave.

BRYLLUPSGAVER SOM VARER
Rockford, Community, Rogers' og Holmes & Edwards Sølvtøi av de siste mønstre hos
H. O. HANSON
Den paalidelige Urmager
257 SO. 11TH ST.
Den lille butik med store værdier
FIDELITY BUILDING.

Vil De ha virkelig Godtkjöp
saa gaa til
M. & G. Furnishing Store
253 So. 13.

WE'RE WASTING MILLIONS WITH UNNECESSARY LETTERS.

Author of Alteutonik, Substitute for Esperanto, Lives in Tacoma; Tells of Plans for New Language.

(By Zella Wright Newcomb.)

"More than a million dollars' worth of ink and paper—not to mention brain power—are wasted every year because of the unnecessary letters we put in our words," says Elias Molee, Ph. B., author of numerous books and pamphlets. To abbreviate all the most used words and to spell words exactly as they sound is his idea of conservation.

He has a list of forty abbreviations such as b for be; n for and; cm for come. He has estimated that if these forty abbreviations were adopted, seven columns of ordinary newspaper print could be written in six. "We can also dispense with capitals," he says, and all his books are written without the use of "caps."

Gives Life to Cause.

In a dingy little room on lower Market st.; a room containing nothing but a lumpy looking bed, a rusty little stove, a couple of chairs and a huge battered desk, piled high with books and papers, Mr. Molee works, perfecting his simplified union language. Whenever he receives a few dollars he spends them in publishing more pamphlets. "I have given my whole life and thousands of dollars to spread the knowledge of this simplified language and spelling. I do it because I want to make learning easier for the children of the future and to unite the Anglo-Saxon and Teutonic peoples by means of a common language.

"The more energy required to master the meaning and spelling of words, the less energy is left to understand the ideas expressed." Mr. Molee estimates that the average American and English child wastes four years of its life mastering our difficult spelling and irregular grammar. A letter for each sound and no sound having two letters and a purely phonetic spelling is one of the things he is working for.

Creates New Words.

He has created many new words, such as Usona to designate the United States. It is made up of the initial letters of "United States of North America." He considers it better because it is a definite and distinctive name and not so cumbersome as United States of America. Usonians is a better term than American for the citizens of this country; for American applies to the Indians and to the people of Central and South America as well as to the people of the United States.

Utterly regardless of appearance or surroundings, he seems totally obsessed by this idea for a union language, which he calls alteutonik. He believes that a language based on the Anglo-Saxon, Scandinavian and German languages would have a strength and virility that is lacking in Esperanto, or any language based on the Latin or Roman languages.

During 1907 and 1908 he visited London, Paris and Berlin, trying to get students and scholars interested in taking up this language. He has translated much of the Bible and Ibsen's "Doll's House" into alteutonik. He has also written a grammar and several pamphlets in alteutonik which are in the reference room of the Tacoma public library.

Har De seet vore nye Priser paa

Sko

Vi ønsker at fortælle dig i al fortrolighet, at skopriserne nu er saa lave, som de overhodet vil bli.

McDONALD SHOE CO.

2 butikker

943 Broadway
1301 Pac. Ave.

Til vælgerne i Tredje Kongressionale Distrikt.

(Forts. fra side 4.)

efter "the armistice." Jeg har stemt for alle ønskelige forordninger til fremme for vor agrikultur, og retfærdig "labor legislation." Jeg er i favør av 8-timers arbeidsdag. Jeg tilhører ingen "bloc" eller "faction," man kan paa grund av mit medlemsskap henregne mig som tilhørende "the labor bloc" og "the soldiers' bloc." Jeg haaper den tid aldrig vil komme, da U. S. kongres blir delt i "wings," enten ytterliggaaende venstre eller ytteerliggaaende høire eller noget andet ytterliggaaende.

Jeg er i favør av en stor amerikansk handelsmarine. Eftersom flaateforsvaret reduceres blir det nødvendig at bygge op handelsflaaten for at vi kan faa vor del av verdenshandelen.

Jeg har vært behjelpelig med vor administration for at redusere de offentlige utgifter, og jeg er stolt av den del av dette arbeide som er blit ført over til mig, nemlig redusering av den sværе offentlige trykningsregning. Unyttige, offentlige publikationer er blit avskaffet. De nyttige og ønskelige er vedligeholdt og paa den maate spart statskassen flere millioner dollars pr. aar.

Med stolthet kan jeg meddele, at alle forslag fra "the committee on immigration and naturalization," av hvilken jeg har den ære at være formand, er blit vedtat og ophøiet til lov eller vil bli i nær fremtid, og at alle forslag fra mig til direkte fordel for det distrikt jeg representerer, er oversendt "the house" elle senat for endelig behandling.

Efter mange aars anstrengende arbeide har Grays Harbor endelig faat det længe ønskede og lovede "sea-going dredge." Denne vil vedlikeholde kanaler for dette distrikt og Willapa havnen, som er av stor betydning for hele sydvesten. Opmaalinger av Puyallup og Cowlitz elvene for at finde midler til forhindring av oversvømmelse vil bli utført. Camp Lewis vil fortsætte at være det militære hovedkvarter. Kontrakt vil bli git til opbyggelse av et stort hospital for krigsveteraner. Jeg tror, at jeg har hat mere end almindelig sukces i mit arbeide for at sikre krigsveteranerne en bedre fremtid og retfærdig behandling.

Sammen med andre medlemmer av den kongressionale delegation har jeg arbeidet for at vække interessen inden senatet og kongressen for vedtagelse av "the Smith-McNary bill." Jeg er i favør av "the Columbia Irrigation." Jeg er sikker paa, at vi tilslut skal faa vort guvernement til at ta sig av begge disse projekter til opbyggelse av vestens distrikter.

Mine kontorer i Washington, D. C., er aldrig lukket, og om jeg er gjenvalgt vil jeg som hittil gi min hele tid til forretninger som vedkommer mig som kongresmand, ved den hjælp jeg kan erholde.

Respektfuldt, Deres

Albert Johnson.

(PAID ADVERTISEMENT.)

Carl Ostlund

Candidate for

County Commissioner

FIRST DISTRICT

Subject to Republican Primaries, September 12

(Paid Advertisement)

Vote for

Robert Longmire

for

County Sheriff

"The Man who made good"

Subject to Republican Primaries, September 12th

Kinesiske Lægeurter

Ingen operation. Ingen gift brukes i vor vidunderlige mediicn. — Vi har helbredet mange, som har lidt av maveonder, reumatisme, og nyresyke. Medisiner for kvinder og mænd.

M. Hee Wo Chinese Medicine Co.

208 James St. Cor. 2nd Ave.

Seattle

De kan kjöre hele Dagen saa meget De har lyst til

paa

Deres "Transferable" ukentlige

"PASS" - $1.00

Det er det samme for os om De tar en tur eller hundre ture hver dag paa Deres pass. Hele sporvognssystemet er Deres for en hel uke. Om de ikke kan bruke passet selv, saa gi det til din hustru, barn nabo eller "ice man", -- det er likegyldig for os. JO MERE DE BRUKER PASSET, JO BEDRE LIKER VI DET.

Passene er tilsalgs paa alle sporvogne i byen og paa kontoret, 1306 A Street.

Alle andre billetter og "tokens" vil sælges som för.

Tacoma Railway & Power Company

Forskjelligt.

Sølvbryllup

feiredes forleden i Fargo i Nord Dakota av doktor Olaf Sand og hustru Eva, født Crawford.

* * *

Enkedronning Lovise er syk.

Kjøbenhavn, 19de juli. — Enkedronning Lovise av Danmark ligger meget syk av lungebetændelse. Kong Christian er som følge derav blit kaldt hjem fra Jylland.

* * *

De norske prestekoners landsmøte

er avholdt i Larvik og hadde et vellykket forløp. Det næste landsmøte er henlagt til Tromsø i 1924.

* * *

Det britiske arbeiderparti

har paa konferance i Edinburgh krævet revision av Versaillestraktaten og nedsættelse av Tysklands erstatning. Kommunisterne nægtedes optakelse i partiet.

J. M. ARNTSON
NORSK ADVOKAT
219-23 Bankers Trust Building
Tel. Main 5402

Telephone Main 3616
ANTHONY M. ARNTSON
Norsk Sakfører
615 Bankers Trust Bldg. Tacoma

Main 3904
ANTON BANG
Norsk Sakfører
217 Bankers Trust Bldg. Tacoma

Western Steam Laundry Company
Det eneste norske vaskeri i byen.
512 South Ninth Street
Phone Main 7757

CITY MOVING & STORAGE COMPANY

Store avstande en specialitet.
Private rum for piancer.
Tacoma, Wash.

Ford
THE UNIVERSAL CAR
MANLEY-WOODWORTH
Autoriserte Ford agenter.
Tilbehør, Gummiringer
Reparationer.
1302 E St. Main 1515

Palace Hardware Co.
Byggematerialer og verktøi.
Chi-Namel, blandet maling, olje
1511 Pacific avenue
Tacoma

Telephone Main 8000
Geo. Loney
Dame- og Herreskrædder
411 South 11th st. Tacoma

INTERURBAN
— to —
SEATTLE, AUBURN AND KENT
Main Line Trains Leave Both Tacoma and Seattle
6:00 A. M., 7:15 A. M., Then
"Hourly on the Hour"
8:00 A. M. to 10:00 P. M. inclusive; then 11:25 P. M.
Branch Lines Operate to
PUYALLUP AND RENTON
Bus Connection at Tacoma for Olympia, Montesano, Aberdeen, Hoquiam, Shelton, Tenino, Centralia, Chehalis.
For further information, call
MAIN 1055
Tacoma Depot, South 8th and A Streets
Fast Hourly Express Service Pickup and Delivery
(Except Trunks, Furniture and Milk)
AT SEATTLE AND TACOMA
Phone Main 407
Puget Sound Electric Ry.

Sildsalget til Rusland.

Der er ialt solgt til ruserne 260,000 tønder sild. Betalingen har foregaat kurant hittil.

* * *

Flom i Saltdalen.

Lensmanden melder, at flom har herjet distrikter i Saltdalen og anslaar skaden til 200,000 kr. Markerne er mest herjet. Tapet blir tungt at komme over især for de mindre bemidlede gaardbrukere. Elven er nu sunket til almindelig flomhøide.

* * *

Emma Goldman bortvist

Førsteminister Lloyd George fortalte underhuset at Emma Goldman var blit udestængt fra England.

* * *

"Vore Damer"'s og "Vore Herrer's redaktør død.

Redaktør Chr. Lauritzen, "Vore Damer" og "Vore Herrer" er avgaat ved døden, ca. 50 aar gammel.

* * *

Hjemsendte sparepenge.

Fra norske sjømænd i fremmede havne er i mai maaned iaar hjemsendt til Norge opsparte hyrebeløp til samlet sum av 71,-639.61 kroner. Tidligere iaar er paa samme maate hjemsendt 250,176.85. Tilsammen 321,,816.-46 kr. Samme tidsrum i fjor blev sendt 670,272.52 kroner.

* * *

Mordet paa Rathenau.

Det er med sikkerhet konstatert at flere medlemmer av organisationen Consul, som er arrestert i Thuringen, har staat i forbindelse med det komplot som planla mordet paa Rathenau.

* * *

Hugo Stinnes og Rusland.

Der meddeles, at sovjet underhandler med Stinnes angaaende forpaktning av flere store hoteller samt om organisering av vand- og motortransport samt reparation av gasverkerne.

* * *

Moderne begravelse.

Chicago har hat sin første "luftbegravelse," idet asken av John Durbin, 67 aar gammel, fra Thief River Falls, Minn., som i flere aar hadde reist som sjømand paa de store indsjøer, blev "begravet" paa en høist eiendommelig maate. I det testamente han hadde ladt avfatte før sin død, er der en bestemmelse med hensyn til hvordan han vil bli begravet, og den gaar ud paa, at hans aske skal kastes ud over Michigansjøen fra et aeroplan. En av hans venner, som er en dygtig flyver, opfyldte det originale sidste ønske.

* * *

Tyskernes praktiske erstatningsarbeider.

Regjeringen har besluttet at oversende erstatningskommissionen programme tfor den første del av de store offentlige arbeider som tyskerne skal utføre i henhold til Versaillestraktaten. Disse arbeider er anslaat at ville koste 4,824,000,000 hvorav 929 millioner falder paa Frankrike og 3,895,000,000 paa Tyskland. Franske ingeniører skal lede arbeiderne, mens entreprenørerne og arbeiderne skal være tyske.

* * *

Londons luftforsvar.

To luftforsvarsbrigader vil bli dannet av territorialtropper for at beskytte London mot eventuelle fiendtlige overfald fra luften. Det er første gang slike enheter dannes av territorialtropper i England.

* * *

Stor gave.

100,000 kroner til kampen mot tuberkulosen i Norge. De norske livsforsikringsselskaper nedsatte i 1919 en komite for at drøfte spørsmaalet om en større bevilling til tuberkulosearbeidet. Resultatet foreligger nu, idet samtlige norske selskaber; Andvole, Brage, Fram, Frigg, Gjensidige, Glitne, Hygea, Idun, Norske Folk, Norske Forenede og Norske Liv sammen har besluttet at stille til disposition for nationalforeningen mot tuberkulosen som gave et beløp

Service First
- Main 676 -
Common Burlap
og
Klinker Brick
Savage-Scofield Co.
1533 Dock Street
TACOMA

paa 100,000 kroner til bygning av et hjem for børn fra tuberkuløst smittede hjem. De eneste betingelser som er sat, er at hjemmet faar et navn som tydelig tilkjendegiver at det er en gave fra d enorske livsforsikringselskaber, og at vedkommende kommune som faar hjemmet, avgiver gratis tømmer til bygningen og at driften blir selskaberne uvedkommende.

* * *

Pastor J. M. Sundheim,

"Lutheraneren"'s redaktør er død paa Fairview Hospital, Chicago, efter en lang og haard sykdom.

Ny postoverenskomst mellem Norge, Sverige, Da mark og Finland.

En ny postoverenskomst mellem Norge, Sverige og Danmark paa den ene side og Finland paa den anden, blev undertegnet av de respektive landes postmyndigheter forleden. Den nye overenskomst er allerede traadt i kraft og lyder paa ubestemt tid. De fastsatte regler for forsendelsen av al slags post mellem disse fire lande kan ophæves paa et aars varsel.

* * *

Griffith tar avstand fra udaaden

Dublin, 16. juli. Griffith er blit interviewet i anledning av mordet paa marskalk Wilson. Den slags politiske mord — uttalte han — stred imot hovedprincipet for ethvert civilisert styre. En slik handling kan ikke retfærdiggjøres. Wilsons politiske opfatning stod i strid med den, de fleste irer nærer, men allikevel vilde flertallet av hans landsmænd fordømme dette anarkistattentat.

Saar-omraadet.

Resultatet av det netop stedfundne valg i Saaromraadet blev at centrum faar 15, socialisterne 5, det demokratisk-liberale folkeparti 4, landmandspartiet 2, og tysk-demokraterne 1 plads.

Forskjellen mellem en hest og et æsel.

I et herredsstyre paa Sørlandet etsteds hadde en av representanterne længe i taushet sittet og hørt paa en debat opad stolper og nedad vægger.

Pludselig reiser han sig:

Hr. ordfører! Faar jeg stille et spørsmaal? Hvad er forskjellen paa en hest og et æsel?

Stum forundring, og ordføreren kremtet. —

— Jo, det skal jeg si dere, sa manden, — jeg har aldrig set, at en hest nogensinde er blit medlem av et herredsstyre, men idag har jeg forstaat, at det med hensyn til æsler forekommer meget ofte.

HJÆLPEN TIL RUSLAND.

En av Nansens repræsentanter i Rusland, Gerwin, indberetter at der i løpet av mai og juni er blit en betydelig bedring i transportforholdene. Forsendelsen av saakorn blev allerede avsluttet sidst i april. Fra denne tid har godstog kunnet befordre matvarer i tilstrækkelige kvanta. Sovjet disponerer over et stort antal vogne, og der er nu ikke længer nogen hindringer iveien for transporten av matvarer til hungerdistrikterne. Bedringer av transportforholdene skyldes hovedsagelig de nylig importerte lokomotiver. I mai er der levert 194 utenlandske lokomotiver, og 300 lokomotiver, som er bestilt av den russiske regjering, er underveis. Man mangler dog verktøi og reservedele til reparation av jernbanemateriellet, hvorved man risikerer at der kan bli vanskeligheter med transporten av høstutbyttet.

TIME PAA JÆREN.

Ny Jord har i den seneste tid indkjøpt et felt i Time paa Jæren ved navn Skjæret. Feltet ligger 18 km. fra Time jernbanestation og er paa ca. 2000 maal dyrkbar jord. Det ligger temmelig høit saa det væsentlig egner sig for saueavl. Desuten er indkjøpt et felt i Vestnes i Romsdalen paa ca. 2500 maal dyrkbar jord, væsentlig myr. Selskapets konsulent kommer i sommer til at reise til Nordland, for at se paa en del tilbud. Desuten har han beset en del dyrkningsfelter i Sør-Trøndelag.

STORTINGET

har iaar av overskuddet fra pengelotteriet bevilget 6 millioner kroner til kolosationssaken. Departementet bestemmer hvorledes pengene skal brukes. Dette er det største tag, som hittil er gjort i Norge for kolonisationssaken, og maa hilses med glæde og taknemmelighet av alle kolonisationssakens venner.

ABSTRACTS
TACOMA TITLE CO.
952 COMMERCE ST.
FIDELITY BLDG, TACOMA

Hvis dine klær ikke passer eller er flekket eller behøver at bli istandsat, saa bring dem til
Square Deal Cleaners
2318 Pacific Ave.
Main 2616 M. Torve, eier

Reparationer
av uhre, allarmklokker osv. utføres best og billigst av K. Andersen, 1125 Tacoma ave., vis a vis The Public Library.

Farmers Feed & Seed Co.
1122 Puyallup Avenue
Phone Main 2641
Vi sælger:
Høi, Korn, Frø samt Foder for kvæg og høns

Model Bröd
er ligt hjemmebagt brød
Pröv det
og glem ikke, at
Model
Kjæx og Kaker
er lik de mor pleide at bake
Forsök vore Norske Vörterkaker.
Model Bakery
38th & Yakima Main 285

DEXTER HORTON NATIONAL BANK
Ældste Bank i Seattle, Washington Oprettet 1870
Forvaltningskapital, CA. Kr. 166,702,700.00
Medlem av Federal Reserve System
Indskud mottas til høieste rente
Pengeforsendelser til hvilkensomhelst person eller bank i Norge, Sverige og Danmark. Draft eller postanvisning til dagens fordelagtigste kurs.
Skriv, telefoner eller kom indom og snak med os og vi vil overbevise Dem
Direkte forbindelse med Andresens & Bergens Kreditbank A|S Kristiania, Bergen

Bergens Privatbank
Bergen og Kristiania
Oprettet 1855
Aktiekapital, fuldt indbetalt....Kr. 30,000,000.00
Reserve-Fonds.....Kr. 39,000,000.00
Indskud mottas og kontrabok tilstilles indskyteren eller opbevares om ønskes i banken uten godtgjørelse. Dollars i cheque og sedler kjøpes og sælges. Alle bankforretninger utføres.

Henry Mohr Hardware Co.
Krudt, Haveredskaper, Kjökkentöi, Bord Servicer, Lygter, Gutters Vogne, Staaltraadgjärder m. m.
1141 Broadway Tacoma, Wash.

Bruk mere
Rock Dell Sirup i 1922
YOUNGLOVE GROCERY CO.
Manufacturers and Wholesale Grocers

SAMUELSON BERG
1110 So. K
sælger saa gode sko til like rimelige priser, som nogen
—vi har altid EXTRA godtkjøb.

Grav-Monumenter
Tel. Main 2214
Pacific Monumental Works
Gir beregninger av alt slags stenarbeide og monumenter.
DAVID S. McKENZIE, Prop.
2015-2017 Pacific Avenue
Tacoma

H. E. Knatvold
Get Your
HARDWARE, TOOLS, CUTLERY,
AIRTIGHT HEATING STOVES
STOVE PIPE, ELBOWS
KITCHEN WARE
ELECTRIC GLOBES
ELECTRIC IRONS
ELECTRIC STOVES, ETC.
From
H.E.KNATVOLD
1123—Tacoma Avenue—1123

Mahncke & Co.
Pioneer Jewelers
914 Pac. Ave.

Sko
Ingen av byens skoforretninger kan konkurere med os i rimelige priser for
Gode Sko
VI BOR I 4DE ETAGE
TA ELEVATOREN
Cummins & Twining
CALIFORNIA BLDG.

Hvor hurtig forvandles et træ til en avis?

Ønsket om nøiagtig at bestemme den tid, som medgaar for at forvandle et træ til en avis har foranlediget en papirfabrikant i Martz, Tyskland, til at utføre et interessant eksperiment Kl. 7.35 form. lot han i fabrikens private skog fælde tre trær, hvilke efter at være avbarket førtes til sliperiet. Forvandlingen av de tre stammer til flytende masse gik saa hurtig at den første rulle trykpapir for lot maskinen kl. 9,39 form. Denne rulle transportertes øieblikkelig med automobil til det 4 km.s avstand beliggende avistrykkeri og kl. 11 form. solgtes avisen paa gaten. Det hadde saaledes bare behøvet 3 timer og 35 minuter for at folk kunde læse de sidste nyheter paa et papir, som stammer fra et træ, fra hvis grene, der endnu samme morgen hadde lydt fuglesang.

2908 South 12th St. Tacoma
L. J. BELSVIK
STAPLE AND FANCY GROCERIES

Visell Ticket Agency
Billetter med Den Norske Amerika Linje og alle andre linjer. Billetter til Alaska.
Bøker og kortevarer.
J. F. VISELL
909½ Pacific Avenue

Olympic Steam Laundry
(Incorporated)
Lavest mulige priser.
Main 182
1801 So. D st. 314 So. 18 st.
Telefon: Kontoret Main 3378.
Privatbolig Main 877.

SANGERNES UTFLUKT.

Gode ønsker og bønner fra sangerne, deres familier og venner om godt veir søndag gik i opfyldelse. Det saa ikke videre lovende ut torsdag og fredag, endog lørdag, men søndag morgen oprandt saa straalende som man kunde ønske sig og over to hundrede av de syngende sjæle med familier og venner samledes søndag morgen paa dokken for at ta baaten over til Sandspit Point, hvor man skulde tilbringe dagen paa sangervis.

En del sangere hadde allerede aftenen forut reist til utfartsstedet for at gjøre alt i beste stand til søndag, saa da lystbaatene kom ind til stedet stod den store kaffe-"boiler" og surret paa den opsatte komfyr, og man fandt sig snart tilrette rundt de opsatte borde og forresten hvor man fandt det behageligst. Der var ogsaa opsat en kombinert "ice cream og cigar stand," hvor miss Nilson og miss Sigrid Riise dominerte, og vi var fortalt, at forretningen gik glimrende og at alle medbragte varer blev solgt.

Efter middagen ga sangforeningen en del numre og saa begyndte "the races."

Pladsen for dette aars utflukt var meget vakker, men egnet sig ikke særdeles for "race track." Det viste sig ogsaa under kapløpet, da den dype, løse sand, man maatte springe paa, gjorde det meget vanskelig at holde balancen. Løpene var tiltrods herfor meget fornøielige, men det beste var dog smaakarernes pølse- og kracker-spising. Vi tror sikkert at et "moving picture" av dette vilde være værd mange penge, og om det har lykkedes nogen av smaapikerne eller smaagutterne at plystre med munden fuld av tør "cracker" vilde vi ha kaldt det et mirakel. De maatte, trods alle forgjæves forsøk, pent vente med plystringen til de hadde faat "kjæftamentet" iorden.

Utfaldet av kontesterne blev følgende: Sækkeløpet: Birger Johnsen. Damernes sækkeløp: miss A. Leonard, som var paa besøk fra Seattle. Længdeløp: Olav Blomgren, Parkland. Damernes længdeløp, miss Elsa Leonard, Seattle. Tre-legge løp: M. Heggelund og G. Wick.

I pølsekonkurrancen mellem smaakarene blev Kaare Strand nr. 1 og Stanley Sather nr. 2.

Smaapikernes krackers konkurrance: Myrtle Havre nr. 1; Anna Rones nr. 2.

Smaagutternes krackers-konkurrance: Ludvik Havre.

Eg-løpet: mrs. Chris Sather. Og tilslut damernes længdeløp: mrs. C. U. Nilson.

Dette var avslutningen paa denne del av programmet. Sangforeningen sang saa igjen en del sange og i mellemtiden blev man underholdt av den inden de norske sangerkredse velkjendte "negerkomiker" Einar Nilsen, med guitar akkompagnement.

Bordene var nu igjen fulddækket med mat og drikke og man hadde atter en siesta før man bega sig ombord i dampbaatene, som førte herskapet nedover det vakre Puget Sound, som søndag aften var saa straalende, som det nogensinde kan bli. Ved 9-tiden var man atter hjemme og er glad over at ha tat del i sangernes picnic, som altid er fornøielig og vellykket.

New York direkte fra og til Skandinavien

"Frederik VIII" .....1. august
"Oscar II" .....10. august
"United States" .....24. august
"Hellig Olav" .....31. august
Frederik VIII .....12. sept.

Amerika-Billetter sendes til Norge pr. post eller telegraf. Bestil Deres kahytplads nu. For nærmere oplysninger henvende Dem til vor agent

Scandinavian American Line
THE CHILBERG AGENCY,
Gen. Agents

702 Second Ave., Seattle, Wash.
J. F. Visell, 909½ Pac. Av., Tacoma

FRA OLA I NO. PUYALLUP.

Mr. Weaver har kjøpt 5 acre land av Sander Sanderson og han har allerede begynt at ryde og hugge ned skoven for at faa plads for sine huser.

Mr. K. L. Nestegard har ødelagt sig i den ene foden og maa det meste av tiden holde sig i sengen.

Mrs. O. Nestegard og hendes søster mrs. Napson ifra Spokane var siste søndag i besøk hos sin broder mr. O. H. Skjervem i Parkland.

Mr. H. O. Nestegard og S. Mork var siste søndag lige ned til McKenna, Wash., for at besøke mr. O. Myking som arbeider i en lumber camp der nede.

Mr. J. O. Lee som en tid har vært i besøk hos sin søster i Wisconsin er nu kommen tilbake og likte sig godt paa turen.

Mr. Erik Dokken er fælt daarlig av rheumatisme saa han kan ingensteds komme. Haaper han snart bliver bedre igjen.

Mr. T. Berntson og Mr. K. A. Nestegard har vært bort i nogle smaa laiker paa fisking men jeg har ingen tingen hørt om hvorledes det gik med dem, formodentligt gaar det bra for de karene ved nok hvad de skal henge ud til agn de maavitta.

Mr. N. Mork gaar og halter paa den ene foden, ja han maa sikkert ha vært ude og kjørt paa jenter igjen og dæ ska laittæ paa dæ sea dai som forstaar sig paa dæ.

Mr. og mrs. Kaupang ere nu raist til Fillmore, N. D., for at være tilstede ved indhøstningen av hveden paa sin farm som han har der.

Miss Rosella Nestegard er ogsaa raist østover til Leeds, N. D., for at besøge slegt og venner. Vi ønsker dem god lykke og alt godt paa turen.

Miss Tina Peterson er raist til Portland, Ore., for at gifte

Phone Main 642 Phone 1503
Columbia Storage Batteries
"There's Reliance in Auto Appliance."

Auto Appliance Co.
J. C. TODD
Automobile Accessories
750-52-54 Broadway
TIRES and TUBES
Expert Vulcanizing

sig. Vi ønsker hende tillykke i sit nye hjem.

Mr. Bennie Nelson holder paa at sætte op nyt hus paa sin farm.

Mr. K. Knutson og mr. K. Skrindo har vært i daarlig humor nu en tid. Kvinfolkene som har vært der og plukket bær raiste ind til Tacoma igjen for at hvile sig ud i nogle dage, saa nu ere de lanskarer igjen som de plaier at være.

Miss Bertha Berntson som er paa office arbeide i Tacoma var hjemme siste søndag for at faa tale med far og mor.

Mr. K. A. Nestegard og hele familien, mr. H. O. Nestegard, mrs. Napson, mrs. O. Nestegard og Baldy Semb ere netop paa en auto tur op til Mt. Tacoma. Hvor længe de bliver borte ved jeg ikke, men en ting ved jeg og det er at nu kan han Ola ture lauskar og vere lystig og glad saa lenge herligheden varer thi naar kjeringa komer igjen da bliver det vel en an dans.

RUSLAND OG JAPAN.

Den første hændelse i tvisten om de sibiriske fiskerigrunde, hvor rivaliserende fiskere fra Japan og Rusland har opereret under beskyttelse av krydsere fra Vladivostok og japanske kanonbaade, blev meddelt igaar. En krydser fra Vladivostok beslaglagde produkterne fra en japansk fabrik ved mundingen av Suvesta floden og tvang hermetikarbeiderne til at indstille arbeidet.

De japanske autoriteter foretar en undersøkelse og vil fremkomme med en protest, dersom det viser sig, at arbeiderne opererte under japansk autoritet. Tydeligvis var dog japanernes operationer ikke autoriseret av nogen.

Utenriksdepartemente venter nu paa en budbringer, der er underveis fra Chita med et formelt forslag om at gjenopta Chita-Japan konferansen. Japanerne er villig til at gjenopta konferansen med Østens republik langs klart bestemte linjer. De ønsker en handelsoverenskomst, hvori der ikke er indbefattet anerkjendelse, noget i lighed med den engelsk-russiske overenskomst.

Tokio forlanger sikkerhet for japansk liv og eiendom i Sibirien, og der tilføies, at omhyggelig opfyldelse av dette løfte i løpet av et aar eller saa vil være en prøve, hvorpaa anerkjendelse beror.

Japanerne foreslog, at konferansen skulde bli gjenoptat i Dairen, hvad russerne motsatte sig, for en stor del paa grund av høie priser paa livsfornødenheter i det japanerne leiet territorium. Japan er villig til at gaa med paa, at konferansen holdes i Harbin eller Manchouli. Den østlige republiks følelser likeoverfor Japan skal vise sig at bli mere venligsindet, hvad der for en stor del kommer av Tokios beslutning om at trække sig bort fra Sibirien og fra fastlandet til Sakhalin.

Ikke hans skyld.

Manden (lidt omtaaket): — Du maa ikke bli sindt, Marie, fordi jeg kommer saa sent hjem — det var Petersens skyld.

Konen: Hvorfor?

Manden: Jo, den tosken kunde ikke huske hvor jeg bodde, da han skulde ta mig hjem.

INDUSTRIARBEIDERE I SVERIGE VIL KOLONISERE.

I Sverige hersker, som i de fleste andre lande stor arbeidsløshet, og store masser av folket har begyndt at tænke paa at vende tilbake til jorden. Der er nu gaat igang med kolonisationsarbeider i Lapland med industriarbeidere fra Eskilstuna, og det skal bli meget interessant at se, hvordan dette vil løpe av. Vi gjengir her et utdrag av en artikel over dette kolonisationsarbeide i svensk "Socialdemokrat."

Fra Eskilstuna er nu 10 kolonister reist til Lapland for at begynde sin nybyggervirksomhet. De har med undtagelse av nogle faa tidligere arbeidet med jordbruk, saa de er ikke helt fremmed for denne virksomhet. Men det er naturligvis stor forskjel paa forholdene i Mellem-Sverige og i Norrlands øde bygder. Det arbeide, som venter dem, er haardt og strævsomt. De skal selv hugge tømmer og bygge sine huse, bryte jord og desuten ha tid til at arbeide for sit livsophold. De faar rigtignok en god støtte av staten i form av laan, men det har tidligere vist sig, at kolonister, som begynder praktisk talt med to tomme hænder, har vanskelig for at klare sig de aar, som gaar inden deres nyrydninger begynder at gi lidt avkastning. Kolonisterne fra Eskilstuna haaper dog paa at det skal lykkes dem at overvinde dette ved samarbeide. De har dannet en økonomisk solidarisk organisation, nybyggerforeningen Wilhelmina, og det er meningen, at saavel bygningen som opdyrkningsarbeidet skal utføres i fællesskap i de første tre aar, og i denne tid skal ogsaa redskaper og dyr være fælles eiendom. Naar den gruppe, som nu er reist, ankommer til sit bestemmelsessted blir deres første opgave at skaffe bygningsvirke til husene. Fra Eskilstuna har de faat verktøi til en værdi av 2,500 kroner, og staten laaner dem cirkelsag. og blandt kolonisterne findes der folk, som kan passe denne sag, og so mogsaa er bygningskyndige. Bygningsarbeidet kommer forøvrig til at ledes av en statens bygmester. Da jordstykkerne kolonisterne faar bestaar av 150 maal skogmark, samt 150 maal dyrkbar jord, hvorav ca tre fjerdedele er myr.

Værdien av hvert jordstykke er taksert til 1000 kroner. Kolonisterne faar gratis tømmer og hver faar et byggelaan paa 4500 kroner, av hvilket de faa 10 pct. forskudd, 30 pct. saasnart hovedbygningen er under tak, 20 pct. naar uthusbygningen er under tak osv. Desuten faar de et dyrkningslaan paa 500 kroner, hvorav halvparten git forskudd og resten naar 20 maal er dyrket. Ved hjelp av de penger nybyggerforeningens medlemmer faar dels i forskudd, dels efter som bygningerne blir færdige, skal det nødvendige bygningsmateriel anskaffes og midler til medlemmernes underhold utdeles.

I sommer opfører foreningen de nødvendige bygninger for at huse medlem erne med familie og uthus for de dyr, som de allerede har indkjøpt ivaar. Nybyggernes familie blir indtil videre i Eskiltuna, hvor de faar understøttelse gjennem arbeidsløshetskommissionen. Antagelig til høsten kommer de til at reise efter op til nybygget, som ligger en halv mil fra Volgsdele by, hvor der er skole og bare nogle faa km. fra Indlandsbanen.

SPITSBERGENS OG BJØRNØENS KULRIKDOMME.

Kristiania, 27. juni.

I stortingets forsamlingssal holdt prof. Goldsmith, docent A. Hoel og kemiker Gram et foredrag igaar om Spitsbergen og Bjørnøen. Det blev oplyst, at der paa Bjørnøen findes ca. 200 millioner ton kul og paa Spitsbergen ca. mellem 10 og 15 milliarder ton. Erfaringen viser at Spitsbergkullene godt kan opta konkurrancen med engelske kul. Kullene paa Bjørnøen indeholder store oljeforekomster, som vil kunne tilfredsstille det alt væsentlige av det norske behov. Det blev sterkt fremholdt, av samtlige tre fagmænd, at det vilde være meningsløst nu at gi slip paa Spitsbergen. Derimot maatte statsmyndigheterne mer end hittil søke at faa utnyttet disse værdier for Norge. Foredraget blev modtat med stort bifald.

FEIST & BACHRACH
THE RELIABLE STORE

Over 250 Dresses

indbefattet

Silke, Uld og Bomuld

til

- - Halv Pris - -

Disse dresses er alle av de aller siste moder, som er utvalgt for denne sæsong.

Silkedragterne indbefatter saadanne som kan benyttes som aftendrakter, spadserdrakter og for specielle anledninger.

Uldrakterne er i forskjellig utvalg: enkle, med rikt utstyr eller "Novelty Designs," mens bomuldskjolerne er kvikke sommer moder i Voiles, Ratines, etc. i den siste mode i forskjellige kulører.

Silkedragter fra $25.00 til $100.00
Uldrakter fra $20.00 til $75.00
Bomuldskjoler fra $8.75 til $17.50

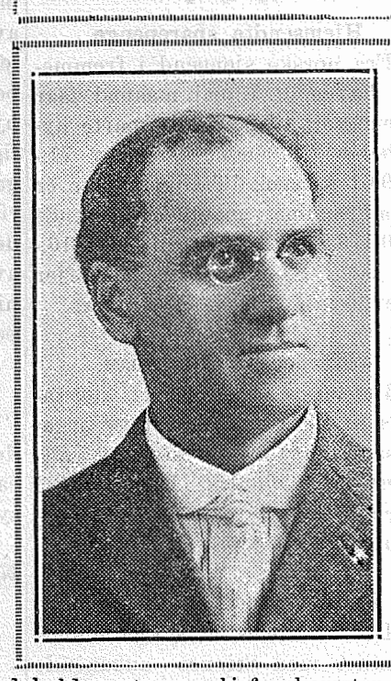

(Paid Advertisement)

Geo. F. Murray
Candidate for
County Commissioner
Second District

Subject to Republican Primary, Seut. 12.

ENGLAND OG PALÆSTINA.

London: I overhusets møte forleden ga lord Isingtons kritik over mandatet for Palæstina og over oprettelsen av et nationalt hjem for jøderne Balfour anledning til at holde sin første tale i overhuset. Islington hadde fremsat forslag til resolution, hvori det heter, at Palæstinamandatet stod i strid med de forsikringer som den britiske regjering hadde git den arabiske befolkning og at man ikke skulde fatte nogen beslutning med hensyn til madatet før der var foretat de nødvendige forandringer.

Der var fremmødt en mængde av overhusets medlemmer. Balfour forsvarte varmt mandatet, og benektet, at der var blit øvet nogen uretfærdighet mot den arabiske befolkning. Han forsarte ogsaa planen om at gi den russisk-jødiske ingeniør Ruthenberg koncession paa elektricitetsforsyning fra Jordanvasdraget og erklærte, at dette vilde by Palæstina økonomiske fordele, som det ikke kunde faa paa anden maate. Med hensyn til oprettelsen av et nationalt hjem for jøderne uttalte Balfour: Vi ønsker at gi jøderne en anledning til i fred og ro at utvikle sig under britisk styre at utvikle sine store gaver, som de hittil kun har hat anledning til at gjøre fruktbringende i lande som hverken kjender deres sprok eller hører til deres race.

Fællessvar fra de allierte

(Forts. fra side 1.)

der antagelig vil faa finansminister Sir Robert Horne, som chef, skal begive sig til Washington i begyndelsen av september. Den skal træffe en overenskomst med den amerikanske regjering angaaende tilbakebetalingen av de penge, som England laante av Amerika under krigen.

I. M. Larsen & Sons
Seilmakere
Fabrikerer og sælger
Tents, Awnings and Flags.
Main 141 806 A St., Tacoma

NORSKE PENGE ANBRINGELSER

Følgende er en del av hvad jeg har at tilby:
Norwegian Government Bonds, 3 per cent., $55.00 per 333 kr.
Norwegian Government Bonds, 3 1-2 per cent., $60.00 per 360 kr.
Norwegian Government Bonds, 4 per cent., $72.50 per 360 kr.
Norwegian Government Bonds, 5 per cent., $185.00 per 1,000 kr.
Norwegian Government Bonds, 5 1-2 per cent., $192.50 per 1,000 kr.
Norwegian Government Bonds, 6 per cent., $192.50 per 1,000 kr.
Norwegian Government Bonds, 6 1-2 per cent., $200.00 per 1,000 kr.

Vi vil med fornøielse gi oplysninger om alle Bergen og Kristiania by obligationer. Jeg sælger dampskibsbilletter. Kom indom for oplysninger.

F. C. HEWSON, 211 - 11. St.

NORWEGIAN AMERICA LINE

NORWAY SWEDEN DENMARK FINLAND
DIRECT TO SCANDINAVIA

Fra Kristiania		Fra New York	
		STAVANGERFJORD	Aug. 11
Aug. 11	BERGENSFJORD	Sept. 1	
Sept. 1	STAVANGERFJORD	Sept. 22	
Sept. 22	BERGENSFJORD	Oct. 13	
Oct. 13	STAVANGERFJORD	Nov. 3	

For information and reservation apply to

HEAD OFFICES
22 Whitehall St., New York. 115 So. Dearborn St., Chicago.
Hobe & Co., Minneapolis, Minn. Bennett's Travel Bureau, San Fran.

REIDAR GJOLME CO. INC.
706 Third Avenue, Seattle, Wash.
Or Local Agents

Washington Dye Work

H. LAVIK, Prop.

Cleaning og Pressing

Sixth Ave. & K St. Main 603

Paalidelig og godt Arbeide.