Linotype Composition
and
All Kinds of Presswork

PUGET SOUND POSTEN

The Largest
Weekly Newspaper
in Tacoma.

An Up-to-Date Newspaper for the Swedish-Americans on the Pacific Coast.

Eight Pages | TACOMA, WASH., TORSDAGEN DEN 24 JUNI, 1909. | VOL. V. No. 187

UTAN BEVIS.

Gunnar Finne såg upp på den unga flickan framför sig.

— Brefven äro äkta, sade han i bestämd ton. Är det alla?

— Ja.

— Hvad skall ni ha för dem?

— Två tusen kronor.

— Det är dock väl mycket. Hälften vore mer än nog.

— Om ni int evill betala mitt pris, så lemnar jag dem till fru Forman sjelf. Nu var jag nog hänsynsfull att lemna dem till hennes advokat.

— Fru Forman skulle inte ge ett öre för dem. Det vore bara att i onödan nedsätta den dödes minne.

Flickan betänkte sig ett ögonblick.

— Men jag tänkte resa öfver till Amerika och börja ett nytt lif. Jag är alldeles utblottad.

Finnes ansikte antog ett vänligare utseende.

— Det är mycket aktningsvärdt af er. Ni höll då verkligen af doktor Forman?

Flickan sväljde ett ögonblick och såg bort.

— Jag gjorde det en gång, förstås och sedan —

Hon stannade och suckade. Han tog upp en check, fyllde i en summa och sitt namn. Derpå lemnade han den till flickan, som hastigt reste sig upp för att gå.

— Och ni lofvar, att aldrig mer besvära mig eller den dödes enka?

— Det lofvar jag. Jag reser för öfrigt om ett par dagar för alltid. Farväl!

Gunnar Finne försjönk i tankar, Han och doktor Forman hade varit vänner i ungdomen. Vänner — och dock så olika! Alla menniskor hade trott Seth Forman vara den präktigaste menniska på jorden. Och om de bara vetat allt det han visste! Här var ånyo ett exempel på hans lättsinne. Det var en ung, oförderfvad landtflicka, som han lockat till sig. Det var ett ungt menniskolif, som han förderfvat — såvida hon icke egde kraft att, som hon sade, börja ett nytt lif långt borta från hemmet.

Han tänkte på, om hon kommit till Eva med brefven. Alldeles ovetande om mannens egoism och svagheter hade nog icke Eva Forman varit under deras fyraåriga, barnlösa äktenskap, men nog hade det varit tungt för henne att så långt efter mannens död finna atthan bedragit henne och fört henne bakom ljuset. Ty en gång i sin ungdoms första ,ljusa, soliga vår hade hon dock älskat honom, eller trott sig älska honom. Och hon hade gifvit honom allt hvad ett ungt, oförderfvat och i alla afseenden rikt utrustadt väsen förmår att gifva af tro och hängifvenhet.

En suck undslapp Gunnar Finne. Han stod alltid i skuggan. Också han hade älskat henne. Men tillbakadragen och enstörig — och ganska ful förutom de mörka, lysande ögonen — hade han visst icke vågat upptaga kampen med Seth Forman, som var de unga flickornas ideal, djerf, liflig, glad och vacker.

Men nu — nu var det annorlunda! Han smålog blygt och stilla för sig sjelf, liksom rädd att yfvas öfver en lycka, som hägrade för honom, men måhända kunde försvinna. En ström af lycka rusade geno mhans blod, som steg till hufvudet och gjorde honom mörkröd i ansiktet. Han lade sin hand på det dunkande hjertat och reste sig häftigt upp.

— Jag måste gå till henne. — Mitt bröst vill spränga af längtan.

Han tog sin hatt och gick ut. Der anropade han första droska för att komma fort nog. Inom tio minuter var han framme. Det var en liten villa vid stadens gräns, alldeles inbäddad i blommor. Försommarens alla härliga, doftande, prunkande blommor kappades att göra sitt bästa. Rosorna voro i full knopp, men hade ännu ej slagit riktigt ut.

Han välkomnades med en varm handtryckning och ett par strålande glada ögon, som sökte hans. De blefvo stående ute på trappan. Han drog ett djupt andetag.

—Hvilken obeskriflig doft af violer. Jag älskar violer —

— Men violerna stå på andra sidan villan, de kunna ej dofta hit.

De sågo hvarandra in i ögonen, lyckliga, glömska af allt.

— Du är för mig alla violer i verlden tillsammans, sade han stilla med en beundrande blick öfver hela hennes varelse.

Hon smålog.

— Kom in! hviskade hon och drog honom med sig uppför trappan. De voro inne i den lilla hallen. Han fasthöll ännu hennes hand, drog den närmare sig —

Dagen derpå var hon förändrad då han kom. Hon undvek hans blick, hans kyss, och vidrörde helt lätt hans hand till helsning.

— Eva, hvad har händt? utropade han utom sig.

— Filip min bror . . . Men jag förmodar du kan förklara alltsammans —

— Men hvad är det då, Eva?

— Man har i går sett en check i banken med din underskrift. Det var en mycket stor summa, och Filip såg en kvinna, en särskild slags kvinna, lyfta den. Oh, Gunnar, säg — — — ?

Hennes röst darrade af sorg och rörelse. Och hvad skulle han svara? Det var löftet till en död man det gällde. Han hade blifvit lika blek som hon.

— Eva, jag har skrifvit ut den checken för någon annan, du förstår i egenskap af mitt yrke —

Eva lutade sig tillbaka och såg på honom.

— För hvem? sade hon sorgset.

Det frestade honom ett ögonblick att säga henne allt. Var icke deras stora lycka värd mer än ett löfte till en död man, som bedragit sin hustru?

— Jag kan icke säga dig det, Eva. Jag är bunden af ett löfte. Men jag är oskyldig, fullkomligt oskyldig. Du måste tro mig!

Men Eva vände sig bort från honom. Gunnar blef utom sig. Skulle denne man också efter döden skilja honom och hans lycka? Han var ju oskyldig. Var då också deras kärlek byggd på logik och bevis sådana som menniskorna fordra? I en blink var han framme hos henne, slöt henne fast i sin starka famn, så att hon omöjligt kunde göra sig fri, och sade lidelsefullt i ett utbrott af förtviflan:

— Icke vill du tvinga mig att bryta mitt ord. Du är en god kvinna, som förstår hvad ett löfte är för en man. Tror du att jag med en lögn på läpparna kan bedyra dig min kärlek? Jag har intet bevis, men jag är oskyldig. Om du har mig kär, så läs i min själ. Höj dina ögon upp till mina och se in i dem —

Det föreföll henne som om hela verlden med dess misstro och elakheter, olycka och missförstånd sjönk undan, och som om de två till slut hade lemnats ensamma kvar på en bergstopp i universum. Det var som om hon blickat ned till de andra, som krälade och våndades, ledo och söndersletos der nere, och hon ryste. Då lyfte hon sina ögon uppåt mot honom. Ett strålande solljus af sanning och godhet lyste henne till mötes ur hans själfulla ögon.

— Jag tror dig, Gunnar. Jag tror dig till lifvets slut!

UNG SVENSKA MÖRDAD.

Den 22 Maj försvann Miss Annie Nelson, en 22-årig svenska från trakten af Florence, Neb. Hennes lik fanns den 6 dennes i Missourifloden nära South Omaha, Neb., och det visade sig att nesligt våld begåtts mot flickan, hvarefter hon mördats och kastats i vattnet.

NY TIDNING.

"Unitarianskt Månadsblad" är namnet på en mindre fyrasidig skrift, som i dagarne utkommer med sitt första nummer. Bladet redigeras af pastor August Dellgren, 831 E. Wellington Avenue, Chicago.

Kines=missionärska mördad.

Resultatet af en naturvidrig kärleksförbindelse.

Ett mord inom den aristokratiska verlden i New York har väckt det största uppseende under senaste vecka och dagtidningarna äro fulla med mer eller mindre sensationella detaljer om den vidriga skandalen.

Den mördade är en Miss Elsie Siegel, brordotter till den bemärkte, framlidne generalen Franz Sigel. För några dagar sedan fanns hennes lik i en koffert, i det i rum, der hon mördats.

En kines vid namn Leon Lee Ling är otvifvelaksigt mördaren.

Miss Elsie Siegel började för någon tid sedan att missionera i kineskvarteret och besökte olika kineser i deras hem för att omvända dem.

Mordet hade troligen föröfvats en vecka innan liket upptäcktes.

Man har funnit bref, som tydligt ådagalägga, att hon stått i brottsligt kärleksförhållande till nämnde kines. Hon var äfven ofta synlig i restauranter i sällskap med kinesen.

Emellertid synes det som svartsjuka varit anledning till mordet. Den 'nitälskande' missionärinnan sökte naturligtvis att "omvända" äfven andra kineser och hon lär dervid i sin ifver hafva visat en annan kines sådana prof på sin omtanka om hans välfärd, att Lee Ling greps af ursinnig svartsjuka. Han lockade Miss Sigel till att möta sig i ett rum i ett anvisadt kineshus, och det var här han utförde mordplanen.

ETT NYUPPTÄCKT URFOLK.

På ön Mornington i Carpentariaviken har en embetsman från Queensland vid namn Howard upptckt en urstam, som hitintills ej varit känd. Sedan han ett par dagar förgäfves forskat efter invånare på ön, trffade han slutligen några stycken individer, derpå ett större antal. Dessa lefde fullständigt på det stadium, som kännetecknar urfolken. Bruket af tobak var dem fullständigt främmande. De vanliga europeiska födoämnen, kött, bröd och socker kunde de på inga villkor tåla, ehuru deras nyfikenhet dref dem att smaka på dessa för dem fullständigt nya näringsmedel. Invånarne på Morningtonön äro ganska kraftiga, och allt hvad sjukdom heter är för dem främmande. De bygga inga hus, utan nöja sig med att skydda sina lägerplatser med ett slags vindfång. De lefva af fisk och frukterna af Pandanusträdet, hvilka på många af Söderhafvets öar utgöra befolkningens viktigaste näringsmedel.

FÖRBINDELSE MED MARS OCH VENUS.

"Daily Mail's" korrespondent i New York har interviewat professorn i astronomi, Todd, och telegraferar nu till sin tidning följande angående Todds uppseendeväckande plan at komma i förbindelse med Mars. Todd var öfvertygad om, att innevånarna på Mars och Venus äro intelligenta, högt bildade menniskor, som i århundraden sysselsatt sig med försök att sända signaler till jorden. Todd vill, ledsagad af en aeronaut, i September stiga upp i en ballong till största möjliga höjd. Han och hans följeslagare skola uppstiga i en korf af aluminum, i hvilken de skola medföra flera apparater, hvarmed Todd hoppas kunna sända trådlösa telegrafiska signaler till Mars och Venus. Todd tror att planen kan utföras.

DRUNKNAD.

Johan E. Nordquist, brandsoldat i National Tube Co:s verk i McKeesport, Pa., drunknade den 5 dennes i filtreringsbassängen derstädes. Huru olyckan tillgått är ej bekant. Nordquist var 50 år, 10 månader och 15 dagar gl. Han efterlemnar hustru och två barn.

Åter i Amerika.

EN NY TRIUMFFÄRD FÖR MADAME HELLSTRÖM-OSCAR.

Konstnärsparet Madame Hellström-Oscar och hennes make barytonisten Martin Oscar hafva nu anländt till Amerika. Som bekant utgöra Seattle och Tacoma denna gång målet för deras resa, hvilken hufvudsakligen företagits för att fylla engagementet på Svenskarnes dag i Seattle den 31 Juli och för konserten i Tacoma den 30 Juli.

De anlände nyligen till New York och gåfvo derstädes sin första konsert i söndags å. d. sedan i Carnegie Hall.

Till följd af ett ovanligt svårt oväder med hällregn, som utbröt på eftermiddagen och varade hela kvällen, var publiken fåtalig — knappt mer än 500 personer hade infunnit sig. Icke desto mindre beskrifves uppträdandet af New York tidningen "Nordstjernan" såsom årets finaste konsert.

I referatet har tidningen för öfrigt följande att säga:

Fru Anna Hellström-Oscar har vid flere föregående tillfällen uppträdt härstädes, senast i December 1906 i samma lokal. Hon är nu mera hänförande än någonsin förut, och hennes triumfer i söndags voro ingalunda mindre, derför att hon uppträdde inför en till fyra femtedelar tom salong. De applåder, som egnades henne efter hvarje nummer voro ett vackert erkännande af den artistiska fulländning, hon nu uppnått. Vi undra om inte applåderna kommit väggarne att remna, ifall de nu tomma platserna varit besatta med en publik lika tacksam och erkänsam, som den som infunnit sig. Fru Oscars konst står nu i sin rikaste bloms ring. Och den är äkta konst, tonerna äro rena, mjuka och härliga, kor. sagdt, hon tjusade publiken. Man glömde väder och vind, värme och allt annat — man endast entusiasmerades af denna Nordens näktergal.

Herr Oscar gjorde, som nämnts, sin debut i Amerika och han blef genast publikens gunstling samt delade aftonens ära med sin förtjusande fru. Han är ståtlig, ung, full af energi och lifslust. Stämman är klangfull och behaglig, fyllig och varm. Utan den minsta ansträngning fyllde hans vackra stämma hvarje vrå af den stora salongen, och allt efter som konserten framskred, ökades publikens beundran för hans härliga och medryckande sång.

MADAME HELLSTRÖM-OSCAR

EN BLODIG KAMP.

I orten Burgo de Osma i Spanien ha två zigenarstammar sedan åratal sitt ständiga läger. BMellan de båda stammarne rådde den bittraste fiendskap, som i dagarne kom till blodigt utbrott. De båda höfdingarne mötte hvarandra på ga'an och började ömsesidigt på det häftigaste okväda hvarandra. Okvädandet öfvergick snart till handgripligheter; båda drogo sina knifvar och i ett nu hade en stor mängd af deras stamfränder samlats, som med knifvar, dolkar och bössor började gå löst på hvarandra. Kampen varade nära en halftimme och fördes på båda sidor med vild förbittring. Till och med kvinnor och barn höggo in på hvarandra med alla slags vapen. Det blodiga slagsmålet, i hvilket nära tvåhundra personer deltogo, urartade slutligen, så att det var fara för att båda stammarna skulle ömsesidigt tillintetgöra hvarandra. De kämpande hade i sitt blinda raseri alls icke märkt, att under tiden en stark afdelning milis infunnit sig på stridsplatsen. När uppmaningen att inställa kampen blef utan resultat, aflossade milisen två salfvor på den i ett oredigt virrvarr hoptrasslade menniskomassan, hvarpå zigenarne spredo sig i alla väderstreck. Milisen följöljde dem och omkring 50 föllo i deras händer; de öfriga undkommo.

REVOLVERN INGEN LEKSAK.

Conrad Lindahl, en 14-årig gosse, son till Charles Lindahl å Lincoln Ave. i Bradford, Pa., var nere i källarvåningen i sin faders hus grafsmyckningsdagen och hittade en gammal rostad revolver som fadern gömt der för många år sedan. Medan pojken höll på att knacka rosten af vapnet, gick ett skott af. Kulan träffade pojken i magen. Det troddes dock att han skulle komma sig.

FÅ GULDMEDALJ.

Bröderna Wilbur och Orville Wright tilldelades i torsdags i Hvita huset i Washington af president Taft den amerikanska Aeroklubbens guldmedalj såsom ett erkännande af deras banbrytande arbete på luftseglingskonstens område. Medaljens öfverlemnande bevittnades af flera af hufvudstadens mest framstående män.

RIK KYPARE.

Till Island återvände förliden vecka Charley Miller, en uppassare i Astor House, New York City. Denna tjenst innehade han i mer än 30 år, men förtjenade under denna tid öfver $200,000, så att han på senare tiden betraktades såsom Amerikas rikaste uppassare. Han kunde spara och placerade sina pengar i vinstgifvande stadsegendomar.

Om John Ericsson-rummet i Svenska byggnaden.

Kritik öfver dess undangömda läge äfvensom öfver inträdesafgiften.

Från många expositionsbesökande hafva vi hört klagomål öfver att utställningen af John Ericsson relikerna ej är så prominent som den bort göras. Den är i allmänhetens ögon det mest värdefulla och sevärda som svenska byggnaden innehåller. Icke desto mindre är det icke blott ett af de mest oansenliga rummen utan äfven ett af de mest undangömda som upplåtits för Ericsson uppvisningen.

Möjligen är flertalet af de besökande på förhand underkunniga om denna uppvisning och lyckas efter vederbörliga förfrågningar att lotsa sig in i den lilla kammaren. Men det gifves äfven ett stort antal, som ej hafva kännedom derom eller ock ej tänka derpå för tillfället och som derföre gå helt och hållet miste derom.

Ja, vi hafva träffat flera personer, som efter gjordt besök bestämdt förnekat att en dylik uppvisning finnes. En af dessa påstod till och med att Puget Sound Posten for med osanning, då vi i numret för ett par veckor sedan i korthet omnämnde John Ericsson rummet.

"Det är ej sannt," sade han. "Jag har varit i byggnaden och gått igenom hvartenda ett af rummen. Jag såg allt der fanns att se, till och med Jesus taflan; men inte såg jag något Ericsson rum; det är dock hvad jag först och främst ville se, om det verkligen finnes der."

Det är som sagdt icke blott en utan flera expositionsbesökande, som gjort en liknande anmärkning, hvilket tydligen bevisar att det är något fel i arrangementet af uppvisningen i fråga.

Det är ej vår afsikt att klandra komitérade; de göra säkerligen sitt bästa och många af dem förtjena allt erkännande för sin insats af tid och arbete.

Men vi anse det dock på sin plats att framställa en af många uttryckt tanke om en planförändring i John Ericsson utställningen. Om den kunde inrymmas i ett större rum och på en mera bemärkt plats skulle mycket vara vunnet. Äfven borde det dragas försorg om att uppvisningen annonserades så att ingen af de i byggnaden inträdande kunde undgå att fästa uppmärksamhet dervid. Ett annat önskemål vore äfven att utställningen i fråga gjordes fri — utan inträdesafgift. John Ericsson minnet är det största som svensk-Amerika eger. På samma gång vi vörda det högt vilja vi ju äfven gerna framhålla det inför andra folk och nationer. Genom denna uppvisning och påminnelse om Ericsson och hans storverk hedra vi hans minne och hedra oss sjelfva. Uppvisningen borde ses icke blott af hvarje landsman utan äfven af så många som möjligt af andra expositionsbesökande. Alla borde inbjudas — inbjudas fritt.

Utmärkt som idén om denna utställning var, skulle den dock förtjena ännu högre pris, om inträdesafgiften slopades. För många synes det icke blott opassande att använda vår store landsmans namn och minne för att derigenom inbringa penningar — icke blott opassande utan äfven vanhelgande.

Naturligtvis äro kostnader och utgifter många och anskaffandet af de erforderliga medlen ett allvarsamt problem för vederbörande. Men icke desto mindre vore det dock önskligt att andra utvägar söktes och funnes. Öppna dörrar och fritt inträde till John Ericsson rummet skulle säkerligen på det bästa harmoniera med afsikten med svenska byggnaden och det patriotiska sinnelaget hos dem, som genom dess uppförande velat göra en påminnelse om svensk dådkraft.

OSKYLDIG ANHÅLLEN.

Obehagligt mottagande på fosterjorden.

För någon tid sedan anhölls i Malmö svensk-amerikanen, entreprenören Nils L. Olsson från Butte, Montana, på begäran af Daily Bank derstädes.

Genom de underhandlingar, som på Olssons begäran förts af hans rättsbiträde, v. häradshöfding W. Hegardt, Malmö, med svenske utrikesministern, amerikanske ministern i Stockholm och vederbörande i Amerika har utrönts att Olsson icke begått det brott, hvarför han anhållits, hvadan han försatts på fri fot.

Som läsaren torde erinra sig, misstänktes Olsson för att på olofligt sätt ha åtkommit 40,000 dollars. Han uppsöktes i Lund af en från London utsänd detektiv, som underkastade honom förhör. I ett telegram från Malmö senare hette det, att då Olsson den 7 Maj anhölls i Malmö, påträffades hos honom 400 kr. i svenskt mynt, 92 dollars och anvisningar på 5,800 dollars i en bank i Washington. Då polisen misstänkte att han vore i besittning af mera kontanter, anställdes kroppsvisitation med påföljd att ytterligare 35,000 dollars påträffades, af hvilka 25,000 voro insydda i skjortan, 2 engelska pund och 121 kr. i svenskt mynt. Den häktade nekade emellertid till att ha begått någon brottslig handling och påstod att han lemnat banken säkerhet för 144,000 dollars och det har nu visat sig att han är oskyldig och att såväl den engelske detektiven som polisen i Malmö misstagit sig.

BARFOTAMODET.

Från London kommer den öfverraskande underrättelsen, att en dam ur den högsta societeten helt nyligen uppträdt på en bal utan strumpor och skor och hela tiden dansat med nakna fötter. Hon skqrdade rikligt bifall, och hennes exempel lär redan ha manat till efterföljd.

I Paris har underrättelsen härom väckt stor oro bland modekrönikörerna. De se redan i andanom den förnäma damverlden aldrig uppträda annat än med nakna fötter. Det är för resten icke första gången i Paris, ty madame Tallien och Josephine Beauharnias uppträdde som bekant på balerna under direktoiretiden alltid barfotade och med gnistrande ringar på tårna. Men så långt går det säkert nu för tiden icke i Paris, der man sätter mer värde på en vacker sko än på en fulländad naken fot.

FIRAD I SÖDERN.

För litteratören Ernst Skarstedt hade Svenska Nationalförbundet i Los Angeles under teol. doktor Nelanders ledning härom kvällen anordnat en större festlighet, hvarvid tal höllos af Dr. Nelander, C. A. Kunou, kapten H. Carlson, prof. Peterson m. fl. Hedersgästen, herr Skarstedt, uppläste ett af honom för tillfället diktadt poem.

NYA SKATTLAGAR.

President Taft insände i onsdags till kongressen ett specielt budskap, hvari han förordar, att en särskild skatt belägges korporationer, hvarigenom han hoppas öka landets inkomster med $25,000,000 årligen, samt att frågan om inkomstskatt förelägges de olika staterna till omröstning i form af ett amendement till konstitutionen.

OMKOMNA VID EXPLOSION.

I onsdags kväll inträffade en explosion i en masugn nära Wheling, W. Va., med det resultat, att sex män ögonblickligen omkommo, hvarjemte tio andra blefvo dödligt sårade. Tjugofyra andra män undkommo liksom genom ett under.

SVERIGE

Stockholm.

Enkedrottningen återvänder till Sverige omkring den 16 Juni. F. n. vistas hon på Segenhaus i närheten af Neuwied vid Rhen. Hon slår sig närmast ned på Ulriksdal, men far sedan, äfven hon, åtminstone för någon del af sommaren, till Östergötland, till egendomen Eriksberg, som hon i fjol hade till sommarnöje.

— Efter tsarbesöket tillbringa kungaparet och prins Erik största delen af sommaren på Tullgarn. Prins Eugen blir deremot Stockholm trogen: intresset för utställningen håller honom kvar. Endast under Juli månad far han ut ett slag till Tyresö.

— Lektor Waldenström är nu så pass återställd från sin sjukdom, som under de senaste veckorna bundit honom vid sjuksängen i Dresden, att han den 1 Juni kunde företaga hemresan.

— Den af Fredrikshofs idrottsförening anordnade Marathonlöpningen egde rum på pingstdagen med start och mål förlagda vid Idrottsparken. Banan gick förbi Tureberg till Kista i Norrvikens villasamhälle, der vändpunkten var förlagd. I täflingen deltogo icke mindre än 39 af 40 anmälda, bland dem många bekanta löpare, såsom favoriten Törnros, Ture Bergvall, skåningen Axel Hansson, bekant från segern i Danmark, göteborgaren Ture Johansson, Köpingsbon Modig m. fl. De första 5,000 meterna löptes på Idrottsparkens bana, och bäste man på denna distans använde en tid af 19 min. 5.4 sek. Ledningen togs, då de täflande sedan lemnade parken, af Hammarkvist, tillhörande Vasa sportklubb. Denne lyckades sedermera ligga i teten ända till fram mot vändpunkten, då han förbigicks af Johansson och snart derefter af Törnros, hvilka två sedan i nu nämnd ordning behöllo ledningen. Ture Johansson, inkom som förste man, helsad af lifligt bifall från åskådarna, med en tid af 2 timmar 39 min. 32 2-5 sek., ett nytt svenskt rekord. Det förutvarande rekordet är 2 timmar 42 min. 25.6 sek. Närmaste man blef Gustaf Törnros med en tid af 2 t. 47 min. samt tredje man Th. Bergvall med 2 t. 51 m. 53 s. Jemför man dessa tider med dem, Svanberg uppnått i Chicago, finner man, att båda de förstas tider äro bättre än Svanbergs, men man måste då komma ihåg, att Marathondistansen beräknas något olika, i det att den i Amerika är 42 km. och i Sverige blott 40.2 km. Lägger man dertill de ogynnsamma temperaturförhållandena, som rådde i Chicago — en tryckande hetta — torde man förstå tidsskillnaden, men efter utsago af fackmän på området äro de i Stockholm uppnådda tiderna synnerligen goda.

— Enligt till Aeronautiska sällskapet ankommet telegram har sällskapets ballong 'Andrée,' som nyligen uppsteg från Idrottsparken med banktjenstemännen von Hofsten och Fogman ombord, efter 36 timmars färd landat vid Lappo i Finland. Allt väl.

—Stockholmsutställningen öppnades den 4 Juni. Redan tidigt på morgonen sågs en ständig ström af menniskor genom den flaggsmyckade staden söka sig ut till utställningsområdet. På den stora gården samlades de inbjudna, bland hvilka märktes regeringens samtliga medlemmar, hofstaten, högre militär, stadsfullmäktige og utställningens franska gäster. Konungen och den kungliga familjen anlände kl. 12 och efter det Dalregementets musikkår spelat en festmarsch och en af tonsättaren Hugo Alfvén för tillfället komponerad ouvertyr framträdde utställningens hedersordförande prins Eugen och anhöll att konungen måtte förklara utställningen öppnad. Efter ett kortare tal förklarade derefter konungen utställningen öppnad, hvarefter en manskör på 300 röster uppstämde kungssången. De kungliga personerna och de inbjudna gästerna togo derefter utställningen i betraktande.

— Arbetarekommunernas antal har, enligt socialistiska partistyrelsens berättelser för senaste året ökats med 57 eller från 239 till 296. Men medlemssiffran har deremot reducerats med omkring 16,191. Förlusterna ha förnämligast drabbat de största arbetarekommunerna. I Stockholm, Göteborg och Malmö är förlusten sammanlagdt cirka 11,500 medlemmar.

— Två svenska ingeniörer öfveringeniören i telegrafstyrelsen C. Egnér och föreståndaren för telegrafverkets undervisningsanstalt J. G. olmström, ha efter flera års energiskt arbete utarbetat en mikrofon för långdistanstelefonering så kraftig att med dess tillhjelp den största telefondistansen på de vanligen nu använda telefonledningarna ökas med ända till 100 proc. Det var under en del experiment med den trådlösa telefonen, som de båda ingeniörerna gjorde iakttagelser, hvilka nu ledt till den märkliga förbättringen af telefonen, att en bekväm förbindelse exempelvis mellan Stockhol moch Berlin åvägabringats.

—Kyrkostämma med Kungsholmens församling beviljade den 27 Maj kyrkoherde Larsson en löneförhöjning af 800 kr. Det mindre vanliga inträffade emellertid, att när kyrkoherde L. underrättades om beslutet, som fattats af 82 röstande mot 88, förklarade att han afsade sig den beviljade löneförhöjningen, emedan den tillkommit på för honom mindre tilltalande sätt.

— Svea hofrätt har afkunnat utslag i det af stadsfiskal Valentin anhängiggjorda hädelsemålet. Stockholms rådstufvurätt dömde som bekant prof. Wicksell till 2 månaders fängelse. Hofrätten har nedsatt straffet till 300 kr:s böter till kronan. Prof. Wicksell skall sjelf vidkännas sina kostnader i målet.

Göteborg.

Filosofie doktorspromotion egde rum vid Göteborgs högskola d. 28 Maj. Som promotor tjenstgjorde professor Otto Sylwan, hvilken inledde akten med en föreläsning om "medeltid och renässans i nyare litteratur." De promoverade voro fil. licentiaterna Carl David Marcus, Sven Bernhard Erlssman samt Rudolf Elander.

— Svensk-amerikanska sällskapet har under pingsten firat den sedvanliga amerikanska "Memorial day." På pingstaftonen hade en fest anordnats i Trädgårdsföreningen för sällskapets medlemmar med damer, samt för i Sverige tillfälligt vistande svensk-amerikaner. Flera sådana hade infunnit sig och visade lifligt intresse för festförhandlingarne. Inalles uppgingo festdeltagarne till ett 50-tal. Hr. Axel Lagergren höll högtidstalet, erinrade om anledningen till festen och egnade en hyllning åt Amerika. Efter talet sjöngs unisont "Amerika." Redaktör Otto Elander talade för fosterlandet, hvarpå sjöngs "Du gamla, du fria." Efter supén vidtog ett mycket angenämt nachspiel med dans. Det hölls dervid flera tal bl. a. af hr Th. Nieckels för de inbjudna svensk-amerikanerna. Den sedvanliga hyllningen åt John Ericssons minne, Sveriges största son i Amerika, egde rum pingstdagen kl. 1 med tal vid statyn och bekransning af den. Högtidligheten, som samlat mycket folk, inleddes med 'Härliga land,' som sjöngs af Chalmers allmänna sångförening under anförande af ingeniör Tage Bilde.

—"De hvita nätterna," som förr ofta gjorde sig gällande, ha nu åter gjort sig påminta. Den 27 Maj vid half 10-tiden observerades starka, skära, skimrande ljusskyar på himlafästet.

Blekinge län.

Flaggunderofficeren vid flottans station i Karlskrona F. A. K. Lång och styckjunkaren vid Karlskrona kustartilleriregemente C. O. Elmér har afrest till hufvudstaden för att inträda i den komité, som under ordförandeskap af generalmajor Uggla har att utreda frågor rörande underbefälets vid armén och marinen befordringsmöjligheter till högre grad. Komiténs arbete torde komma att fortgå öfver midsommar.

Bohus län.

Enligt utfärdad kungörelse kommer ett statens örlogsfartyg eller statens undersöknings- och bevakningsfartyg Skagerak att, derest erforderliga medel dertill kunna erhållas, under senare hälften af Augusti månad innevarande år afgå till fiskebankerna i Nordsjön för utvexling af post med der befintliga svenska fiskare.

Elfsborgs län.

Den 27 Maj inkom till handl. Renström i Venersborg en person med uppgift att han önskade köpa en velociped. Mannen var klädd i prestrock och hade i handen en större psalm- eller bönbok. När likviden skulle erläggas presenterade sig köparen som pastor A. G. Fogdegård i Ås och begärde att få likvidera med en vexel. Hr. R. kände väl pastor F:s namn, men icke utseendet. Då någon anledning till tvifvel icke förefanns beviljades förslaget och köparen accepterade en vexel å 150 kr. Af en händelse fick hr Renström på aftonen samma dag se sin kund synbart rusig, styra kosan till Stadshotellet. Hr. R. blef då misstänksam och en undersökning ledde till att velocipedköparen anhölls i sitt rum på hotellet. Vid polisförhör erkände han sig vara 22-årige hemmasonen Gustaf Johansson från Bergsgården Salstad.

— Godsegaren, förre folkskolläraren S. V. Östergren å Törnestorp, Varola, en inom sin ort mycket betrodd och känd man, har aflidit, 71 år gammal.

Gefleborgs län.

Ljusnan har stigit öfver sina bräddar och floden uppnått en höjd af 4.20 meter öfver medelvattenståndet. I flera lågt liggande delar ha gårdar och uthus måst utrymmas, enär man tror, att vattnet skall intränga. Regn har den 2 Juni i stor myckenhet fallit efter flodens hela längd, hvarför man tror att stigningen kommer att fortfara. Några af vårfloden orsakade större olyckor ha ännu icke afhörts, men flera industriella anläggningar äro i fara och en del ha måst slås igen, enär floden omöjliggör driften.

— Ett par alnar djup snö fanns ännu i skogarne kring Trönö sista dagarne i af Maj.

Gotlands län.

Artillerikårens nya etablissement invigdes högtidligen den 27 Maj med stor middag, hvartill militärbefälhafvaren, stadens riksdagsmän, biskopen m. fl. inbjudits. Bland de närvarande märktes äfven generalfälttygmästaren, som inspekterat kåren.

— Under de senaste tio åren har Gotland hugnats med icke mindre än tre landshöfdingeombyten, d. v. s. fyra landshöfdingar: Poignant, Cedercrantz, Wall och Rydin. En ortstidning yttrar, att vården af länets angelägenheter icke vunnit på dessa täta ombyten.

Hallands län.

Då ett sällskap Göteborgsturister på automobilfärd från Helsingborg till Göteborg den 31 Maj på kvällen anlände till Skårby i Elfsåkers socken kunde de från en höjd i närheten iakttaga att ett tjog halfvuxna pojkar släpade samman en mängd stora stenar på vägen, naturligtvis i mening att få en olycka till stånd. Man saktade farten och kom utan olyckshändelse förbi stället. Saken är anmäld för vederbörande kronolänsman.

Jönköpings län.

Jönköpings roddsällskap kan i år fira sitt 25-års-jubileum, och kommer detsamma att celebreras genom sommarens mästerskapstäflingar i rodd, till hvilka man väntar, att en fullödig representation för landets roddsport kommer att möta. Till täflingarna komma äfven Sveriges roddförbund att inbjudas, och är det att hoppas, att den dermed från Sven-

(Forts. å sid. 3.)

National Bank of Commerce

of Tacoma, Washington

Chester Thorne - - President
A. F. Albertson - VicePresident
F. A. Rice - - - Cashier
D A. Young - - Asst. Cashier
J. A, Brauer Asst. Cashier

U. S. Depository

Capital, $200,000.
Ofverskott $365,000.

Ränta betalas å sparbankskonto

11 Års Årorik Framgång!

Under elfva års tid hafva de berömda läkarne vid THE COLLINS NEW YORK MEDICAL INSTITUTE varit en sann välsignelse för alla svensk-talande män, kvinnor och barn. Under elfva års tid hafva de sju a botats, hafva män och kvinnor återfått sin styrka, kraft och hälsa samt hela familjer blif it lyc iga. Denna vår underbara framgång beror uteslutande på våra ÄRLIGA och SKICKLIGA LÄKARE, som personligen intressera sig för Edert fall, alldeles som om Ni vore deras e en syster eller bro , på de BÄSTA TÄNKBARA MEDICINER, som verka snabbt och kraftigt på Eder, som prepareras i vårt eget laboratorium under läkarnes egen tillsyn, hvarför Ni kan vara säker om att endast få de rätta medicinerna som bota Eder, samt sist och slutligen derpå, att patienterna beha dlas och bemötas ärligt och vänligt samt att priserna äro måttliga.

THE COLLINS NEW YORK MEDICAL INSTITUTE är det ä dsta, största och mest berömda af alla medicinska institut, dess läkare äro de skickligaste och dess me liciner de verksammaste, på grund hvaraf antalet sjukdomar som botats genom detta Institut är vida större än alla andra medicinska institutts tillsammans.

$300,000 BOTADE!

Huru sjuk Ni än må vara, om andra läkare ej kunnat göra något alls för Eder, bör Ni dock icke uppgifva hoppet, utan genast skrifva till våra läkare på svenska och förklara edra symptom för dem.

Ni får genast lindring genom deras behandling och blir botad.

☞ Specialister för behandling af Ögon-, Öron-, Näs-, Strup-, och Hudsjukdomar.

☞ Skickliga, erfarna kirurger utföra alla slags operationer.

☞ En stor X-stråle, (Röntgen) apparat finnes, med hvars tillhjelp man kan se in i Eder kropp, och derigenom upptäcka de mest svårartade sjukdomar.

Storartad elektrisk apparat för elektrisk behandling.

Skrif genast efter Dr. E. C. Collins berömda bok, VÄGLEDARE TILL HÄLSA, skrifven på svenska Den lär Eder huru Ni skall bibehålla Eder hälsa, samt hvad Ni skall göra för att blifva frisk, om Ni är sjuk. Bifoga 10 cents i postmärken för portot. Mottagningstimmar: Hvardagar kl. 10—1 och 2—5. Sön- & hälgdagar kl. 10—1 Tisdags- och Fredags aftnar kl. 7—8

Dr. J. J. McGlade och Dr. J. F. Coyle, Öfverläkare.
Grundlagdt 1897 af den berömde Med. Professorn, Dr. E. C. Collins.

Collins New York Medical Institute
140 WEST 34th STREET, NEW YORK, N. Y.

FLYTTAT

LAWRENCE BROS. HARDWARE BUTIK
till 1143 Commerce St.
Poultry Netting, Rakes, Screen Doors and Windows, Garden Hose, Lawn Mowers, Building Hardware.
Low rent means low prices.

Lawrence Bros.

Kom ihåg vår nya lägen het 1143 Commerce Str.

För första klassens
GROCERY-VAROR
besök Gustaf Salander, 1216 South K St., eller ring upp Main 6007 eller Home A4007.
Varor köpta hos mig levereras fraktfritt till alla delar af staden.

Gustaf Salander
1216 SO. K ST. TACOMA

Fredlund & Co.

Phone Main 648 1018 So K Street
Har alltid ett välsorteradt lager af inhemska och importerade Groceri Varor. Agenter för Lundins Enbärssyrup.
Lutfisk, Ål, Extra fin norsk Fetsill
Bästa Lingon i marknaden

Aron Larson

1112 So. K Street.
GROCERY- OCH SPECERI-HANDEL.
Kuriko, Quterine och Oleoil.
Phone—Main 576 Bondost, stockfisk, norsk fetsill
Automatic 01576 Tacoma, Wash

Att promenera ær helsosamt, men det ær saktfærdigt och æfventrøttsamt.
BICYKELN
ær hvad ni ønskar før att komma fram kvickt och på tid. Bicykeln ær den bæsta tingest før arbetaren eller office-mannen.
$30 køper den berømda Excelsior Bicykeln med Morrow Brake

WASHINGTON HARDWARE COMPANY
928 PACIFIC AVE.

Bicycle Department, 927 Commerce St.

Kan Ni vara u an

en Home Telephone, då ni kan hafva en för 6⅔ cts. per dag.
Räkna ut huru mycken tid den besparar och tänk på saken.

HOME TELEPHONE COMPANY
919 D STREET

Vi köpa alla saker, som utslitits och blifvit gamla och ha något värde i marknaden.
WALLIS & SONS, Inc.
Köper och säljer Trasor, Säckar, Flaskor, Metaller, o. s. v. Vi ha några hästar till salu.
Phone Main 6059 1524 C Street Phone—Home 1059

DET ÄR DE GODA SAKERNA
Som gör lifvet värdt att lefva
En Gas-Range
är en af dem. Den betyder för eder Komfort, Lycka och Trefnad.
BILLIG — — REN — — QVICK
TACOMA GAS LIGHT CO.—101-3 Tenth Street

NIO AF TIO
utaf de vanliga krämporna nu för tiden härleda sig från orent blod, hvilket försvagar lifsorganerna. En pålitlig blodrenare botar dessa sjukdomar.
DR. PETER'S
KURIKO
har få, om ens någon jämlike som blodrenare och återuppbyggare af kroppssystemet. Den har begagnats öfver ett hundra år — länge nog att bevisa sitt värde om och om igen. Den innehåller endast hvad som vill göra dig godt. Fråga ej efter den på apoteket. Speciella agenter tillhandahålla den. Adressera tillverkarne,
DR. PETER FAHRNEY & SONS CO.,
112-118 So. Hoyne Ave., Chicago, Ill.

TACOMA LIQUOR CO.
Jens Olsen och Hans Block, Egare.
Direkta Importörer af svenska likörer, punch, öl och porter
Svenskt absolut rent bränvin.
Pripps Bryggeri Götebo rg Export Bier.
Carnegies Bryggeri G och Pilsner øl.
Gamle Carlsberg Lager øteborg Porter.
Tel. Home 1666. Main 777
911 Tacoma Ave., Tacoma, Wash.

CENTRAL FISHMARKET
Corner of 11th and D Sts.
Alla sorters färsk fisk och ostron alltid på lager. Vi garantera god qvalitet och billiga priser. Kom in och se oss.
ALF. NELSON, Propr.

Clark's Livery and Transfer Stables
EKIPAGER OCH DROSKOR AF ALLA SLAG TILL UTHYRNING
Vi hafva det största och bästa hyrkuskverk i staden
För ekipa ger vid
Begrafningar och Bröllop o. s. v.
Bästa platsen
Telephone Main 499 1210 A Street

Electro Dental P arlors
Bästa tandläkarearbete till moderata priser.
Undersökning fritt. Smärtfri utdragning
Tacoma Theater Bldg., 9th och C Street — — — TACOMA

Järnkrams-Varor
Snickareverktyg, Ståltråd, Dyna- mit, Sprängkrut.
Henry Mohr Hardware Co.
1148 PACIFIC AVE. TEL. MAIN 134

WASHINGTON PORTLAND CEMENT
Tillverkad i Washington och det bästa cement i marknaden.
SAVAGE, SCOFIELD & CO.
Uteslutande Agenter 1519 Dock St.

VIKING
A GENUINE POT STILL SCOTCH WHISKY

SILVER GRILL CELLAR.

9th & Commerce St.

Main 7133 No Bar A-1773
Not Rectifiers.

TRUNKS

TACOMA TRUNK FACTORY

Tillverkar och säljer billigast i staden

KOFFERTAR

Kappsäckar, Renslar, Valiser, "card-cases" och plånböcker m. m.

Phone Red 2772 931 C St.

DR. J. W. RAWLINGS
DR. H. D. RAWLINGS

Tandläkare

Förstklassigt tandläkarearbete.

Resonabla priser

Phone Main 5530; Aut. A 2565

314-315-316 Warburton Block

Hörnet af 11th St. & Pacific Ave.

COW BUTTER STORE.

Om ni alltid önskar godt, friskt smör, gå till Cow Butter Store, cor. Jefferson och Pacific aves. Den stora mängden, som vi handla bort, tillåter oss att hafva stora kvantiteter för att levereras när så önskas, sålunda tillförsäkrande eder lågt pris såväl som frisk kvalitet. "Tub-butter" är vår ledare, sålunda erhåller kunderna full likt, då "brick-butter" stundom är lätt i vikten. Köp i Cow Butter Store.

U. S. INVESTMENT CO.
Room 615 Bernice Bldg.

har några utmärkta fastighets-egendomar till salu på lätta afbetalningsvillkor. Vi gifva abstract med hvarje köpebref.

Hänvänd er till oss, om Ni vill köpa eller sälja real estate.

AUGUST CULTUM
Skandinavisk Salesman

UMBRELLA MANUFACTORY

Paraplyer reparerade.

Rakknifvar, Saxar och Verktyg Slipade. Praktisk Saw-filer

L. Sinard, Egare
1341 So. C Street

HARRISON BROS.

Handla med kol och ved, torr ved, alla längder, under tak. Roslyn, Cle Elum och Ravensdale nut-kol. Kontor och vedgård, 2140 So. C St. Phone Main 93.

Ladd kol äro de bästa i marknaden i Tacoma.

Harrison Bros.
Ende agenter 2140 So. C St.

PROF. OLUF BULL

gifver

Lektioner på Violin

enligt de stora mästarne. Priset nedsatt till $1.00 lektionen.

Studio: Rum 9, Temple of Music, 945 C street.

UNION DENTAL CO.
(Incorporated)

Cor. 11th and C St.

Drs. F. D. Adams & D. L. McCaw

Telefon Red 1931 Tacoma

THE CONGRESS

Viner och Likörer

Ackerman & Mezerall

Egare

734 Pacific Ave. — — Tacoma

Endast rena ingredienser i

PACIFIC BREWING COMPANYS

Tillverkning

THE JEFFERSON

Wines, Liquors and Cigars

The celebrated Columbia Beer on draught

Jacob Otto, Prop.

1914 Jeff. Ave. Phone A 2903

THE MILWAUKEE CAFE

M. Meisingset, egare.

Viner, Likörer och Cigarrer.

Tel. Main 7412
1150 Commerce Street

THE TONIC LIQUOR CO.

Oscar Moberg, Prop.

Imported and Domestic Wines, Liquors and Cigars

Phone Main 7523

1106-08-10 So. 11th St., Cor. K

Inkommet—En sändning Kuriko och Ole Oid. Äfvenledes nytt stort förlag drygoods-varor.
1115 Tacoma Ave.
The Leader—E. G. Trommald.

Skrif till

Tacoma Implm'nt and Seed Co.

Cor. 15th & Commerce St., Tacoma

Handlande i—

GRÄS- o. TRÄDGÅRDSFRÖ

Farm Redskap
Spray-Pumpar och Spray
Lawn Mowers och Hose
Agenter för Walter A. Woods Mowers, Rakes, Tedders, Binders och Harrows
Stover Gasolinmaskiner
Birdsell Vagnar
Lion & Anchor Buggies
Auburn & Dunlap Spr. Vagnar
MonarchStump Pullers
Skrif till oss!

MODEL STEAM LAUNDRY

2340 Jefferson Ave.

Tel. Main 4160

Mottager till tvättning och strykning alla sorters underkläder, skjortor, kragar, manchetter, lakan, gardiner o. s. v. Vi garantera vårt arbete och våra priser äro moderata.

Hentze Bros., Egare.

Fidelity Trust Co

Kapital och öfverskott
$470,000.00

J. C. Ainsworth.....President
Jno. S. Baker.....Vice-President
P. C. Kauffman....2nd Vice-Pres.
Arthur G. Prichard.....Kassör
F P Haskell, Jr.....Bitr. Kassör

Safe Deposit Vaults.
Sparbanksafdelning.
4% ränta.

MISS ELLEN WIDERSTEDT

Svensk Masseuse

Massage Treatment and Swedish Movement

Tel. Main 4225 2907 N. 8th St.

Emil Stenberg,

Svensk Advokat,
Notary Public

505-506 California Bldg.

Bästa Värme Stovar

för penningarna.

Vi sälja kaminer billigast i staden. Från $1.25 upp.

G. B. CORNISH

1310 C St. Tacoma

Betala när Ni kan

Litet åt gången

Chicago Dentists

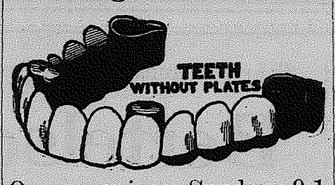

Open evenings. Sundays 9-1
Lady attendant
1124½ Pac. Ave. Opp. 12th
Phones A1464; Mn. 1298

Work guaranteed 12 years.

Tacoma Eastern Railroad Co

Freight and Passenger Depot, South 26th and A Sts. Tel. Main 1233

Leave	TACOMA	Arrive
*8:30 am c1:00 pm	Bismarck Kapowsin Eatonville, Alder, Elbe, Mineral, Ladd	x11:30 am *5:45 pm
*8:30 am	Ashford, Glenavon,	*5:45 pm
f2:00 pm	Bismarck, Salsich Jct. Auberry, Hewitt, Roy, Greendale, McKenna.	f5:45 pm
*5:50 pm	Bismarck Local	*8:05 am

*Passenger and express daily. cLocal freight daily except Sunday, carries passengers. xWay freight daily except Monday, carries passengers. fWay freight Tuesdays and Saturdays, carries passengers.

SAMUEL WILSON, G. F. & P. A.,
408 Perkins Bldg. Tacoma, Wash.

Beställ eder ved och kol der priserna äro rätta. Utval af skogsved, "mill wood" och "slabs."

NEW FUEL YARD

24t'l & E C St.

Phones Main7688, Home A3244

SVERIGE.

(Forts. fr. sid. 2.)

ska roddförbundet tagna impulsen till samarbete måtte vinna förståelse och anslutning.

Kalmar län.

Härom dagen anlände till Oskarshamn danska skonerten Karen från Harstal för att der bland annat intaga last af möbler från Hvetlanda stol- och möbelfabrik till Iselands hufvudstad Reykjavik. Det är första gången en dylig last går öfver Oskarshamn till Island och troligen också första gången som småländska möbler finna väg dit upp.

—I Tuna stationssamhälle utspelades vid 4-tiden på morgonen den 31 Maj ett drama, som kostade 3 personer lifvet. Handlanden C. O. Johansson och hans hustru blefvo nemligen då ihjelskjutna af sin son Teodor, hvilken senare ihjelsköt sig sjelf. Huru dramat tillgått kan ännu icke uppgifvas, men allt synes tyda på, att sonen först skjutit modern, som träffats af ett skott från ett remingtongevär. Fadern hade träffats af icke mindre än 3 skott, hvilka alla hade råkat bakifrån. Orsaken till gerningen tros vara hastigt påkommen sinnesförvirring. Sonen liksom föräldrarna ha gjort sig kända för ett inbundet sinnelag och ytterlig sparsamhet. Föräldrarna Johansson voro omkring 60 år, sonen 30. Teodor var gift, men hade någon dag före pingst sändt bort sin hustru och sina barn till släktingar.

Kopparbergs län.

Vid kolugnen i Färnäs inträffade den 28 Maj en olyckshändelse, hvarvid arbetaren O. Andersson ljöt döden genom gasförgiftning. Tre andra arbetare räddades i sanslöst tillstånd och torde kunna räddas till lifvet.

Kristianstads län.

Omkring 45-årige skomakeriarbetaren Oskar Johansson anträffades ihjelfrusen den 25 Maj vid Idrottsplatsen i Hessleholm. Han hade föregående kväll setts i berusadt tillstånd bege sig från köpingen ut mot Idrottsparken, der han blifvit liggande och på natten frusit ihjel. Den omkomne lär vara bördig från Kristianstad.

Kronobergs län.

Centralföreningens idrottspremie har för året kommit Wexiö högre allm. läroverk tillhanda. Premiet, som utgöres af en silfversköld i smakfullt etui, tilldelas vid innevarande vårtermins afslutning skolans lärjunge i klass 7.2, Ferdinand Svensson. Detta är tredje året "Sveriges Centralförening för idrottens främjande" låter utdela det af skolmän och eleverna sjelfva mycket värderade idrottspremiet.

Malmöhus län.

Den 27 Maj utbröt eld i landtbrukaren Lars Nilssons gård i Stäfve. Hela mangårdsbyggnaden och stallet samt ladugården nedbrunno på kort tid. Ett 20-tal nötkreatur och 6 svin innebrändes. Hur elden uppkommit vet man icke.

—Att far och son promoveras samtidigt torde ej höra till de alldagliga företeelserna. Någo dylikt inträffade emellertid i Lund, då kyrkoherden i Kellstorp och Lilla Bedinge dr. Truel Bosson erhöll jubelkransen på samma gång som hans son, fil. lic. Olof Bosson, promoverades till doktor.

—Sassnitzfärjornas invigning är officiellt bestämd till den 6 Juli. Då envoyén Trolle öfverlemnade sina kreditivbref till tyske kejsaren, förklarade denne att det var med stort nöje som han skulle närvara vid invigningen. Programmet för denna är ganska omfattande och utrymmet ombord blir hårdt taget i anspråk.

Skaraborgs län.

Mangårdsbyggnaden till Lundby säteri, Trädet, tillhörigt godsegaren Axel Tannlund, nedbrann den 27 Maj. Något möbler och kläder räddades, hvaremot en del värdepapper förstördes. Elden kastade sig flera gånger öfver flygelbyggnaden, som dock genom energiskt arbete räddades.

—Serbhusdelegarne efter grosshandl. Conrad Jacobsson i Göteborg har tillställt stadsfullmäktige i Mariestad 10,000 kr. att utgöra en fond, hvars årliga afkastning skall användas till förmån för fattiga arbetarefamiljer.

Upsala län.

Det har tyvärr visat sig, att en del personer mindre hänsynsfullt farit fram vid besök i Linnés gamla vackra park på Hammarby. Botaniserande ungdom har ofta plundrat parken på rara växter. Det vore ju en oersättlig skada, om de växter, som finnas kvar sedan Linnés tid, skulle utrotas. Med anledning af framfarten i parken har k. bfhde. i Upsala län utfärdat förbud att besöka parkområdet utan tillsyningsmannens tillstånd. Det är ju naturligt, att hvar och en, som reser till Hammarby för att bese det, får gå i parken, men om man ertappar dem, som sköfla träd eller tillegna sig växter, så blir de nu vite från 10 till 20 kr.

—Öfverintendentembetet har af k. m:t erhållit i uppdrag att inkomma med utredning och förslag till uppförande af nybyggnader för folkskollärareseminariet i Upsala. Efter flera förslag till plats för detsamma har man nu stannat vid området norr om jernvägslinien af den i stadens norra del invid Luthagen belägna ecklesiastikjorden.

Vermlands län.

Justitieombudsmannen hade hos domkapitlet i Karlstad väckt åtal mot kyrkoherden i Fryksände J. Spoléner för den vårdslöshet eller försummelse i embetet, hvartill han gjort sig skyldig genom att utan erhållet tillstånd taga sig ledigt från embetets utöfvande. Nu har domkapitlet tilldelat kyrkoherden Spoléner varning.

—Extra provinsialläkaren K. A. Ahlgren i Jernskogs distrikt afled helt plötsligt på pingstdagens morgon. Dr. A. har sedan 1 Jan. vårdats på Mösseberg för höggradig nervositet till följd af morfinmissbruk och hade i dagarna hemkommit till Jernskog. K. bfhde. har anbefallt obduktion å liket för utrönande af dödsorsaken.

—Den 2 Juni afled Vermlands äldste person, enkan Anna Sundelin, Kroppa. Hon fyllde sistliden nyårsdag 100 år och blef då föremål för storartade hyllningar från anhöriga och öfriga församlingsbors sida. Ända till för några veckor före sitt frånfälle åtnjöt hon synnerligen god både andlig och kroppslig vigör och följde med intresse dagshändelserna. Hon var moder till elfva barn, af hvilka sex lefva.

Vesterbottens län.

Djupt inne i de stora skogarne, ungefär 2 mil söderut från Stor-Vindelen, låg ett litet nybygge. I den lilla stugan bodde ett par åldriga makar jemte en 16-årig flicka som är idiot samt delvis lam, i andra ändan af stugan var ett rum inredt för kreatur, en ko och några får. Den gamle mannen var misstänkt för renstöld, blef häftad och bortförd, hvarvid hustrun lemnades ensam med den nämnda flickan. I samma vecka uppkom eldsvåda, då allt hvad de egde brann upp. Den sackars hustrun, som är öfver 70 år och nästan blind, försökte först släcka med snö, men då detta ju var lönlöst, skyndade hon in och löste flickan, som hölls bunden vid väggen, och när de väl kommit ut, föll taket ned öfver kon, hvarvid såväl denna som fåren blefvo innebrända.

PACIFIC 2ND HAND STORE
2146 Pacific Ave.

North Cor. 23rd & Pacific Ave. Vi sälja ut hela vår lager af nya och 2nd hand jernkramvaror och skola gå in i annan affär. Detta är sista tillfället att få ett verkligt godtköp.

P. OLSWANG

DR. E. A. TROMMALD

Skandinavisk Läkare

Kontor: 917 Pacific Ave.; 201 Provident Bldg. Residens 1207 6th Ave

Kontor och Res. Tel: Main 6035, A3864

Kontorstimmar 11—12; 2—4; 7—8;

Söndagar 10—11 f. m.

SUNRISE BAKERY

Bakning är vår affär, och vi veta huru. Vi knåda degen med elektrisk maskin. Det gör bättre bröd och är renligare än för hand. Största och bästa sortiment "cake" i staden.

D. M'Pherson, Egare
1107 So. K St. Tacoma

Home, Phone It.

Har det nogensinde faldt i Sinde, at Konversationer holdt over en

Home Telephone

med Deres Doktor, Sagfører, Familie eller Venner er absolut hemmelige?

Vi har ingen Partilinjer. Ring op A 1114 og bestil en Home Telephone indsat.

HOME TELEPHONE CO. OF PUGET SOUND
919 South D Street

BAY CITY MEAT & FISH MARKET
1118 Pacific Avenue.

Priserna äro korrekta. Besök oss.

Phone Main 9; Home A1919 H. J. Munro, Mgr.

Biljetter! Biljetter!

TILL EUROPA
FRÅN EUROPA.

Resan till och från Europa göres bekvämt, fort och billigt om biljetten är köpt å vårt kontor.

Glöm ej att för tillfället säljas biljetter till nedsatta priser.

VISELL & EKBERG.
1308 Pacific Avenue.

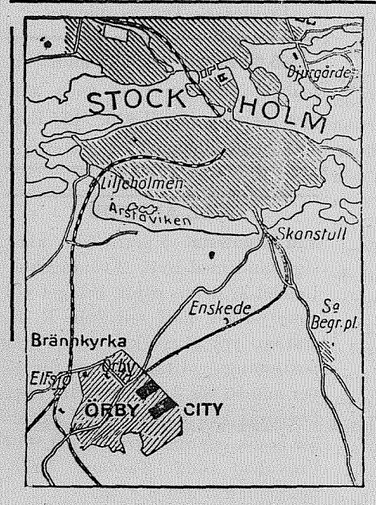

AKTIEBOLAGET ÖRBY CITY

erbjuder till svensk-amerikanerna ypperligt tillfälle att mot särdeles lätta villkor och otroligt billiga priser tillhandla sig tomter tolt minuters väg från Skanstull i Stockholm i det nyligen anlagda villaområdet Örby City, som inom några månader genomkorsas af spårväg och skall inkorporeras med Stockholms stad. Nuvarande pris 25 öre per kvadratfot—ett pris som inom sex månader skall ha stigit kanske till dubbelt. Tillskrif Aktiebolaget Örby City, Kungsgatan 39, då kartor öfver samhället jemte olika förslag till egna hem erhållas gratis.

Agenter kunna arbeta för oss med goda förmåner.

FURUSUND-S

HAFSBAD.

Hemåtvändande Kapitalister

Den för sin naturskönhet, öfver hela verlden, snart sagdt, bekanta badorten "FURUSUND" med alla sina nyrestaurerade hotell och ett 70-tal villalägenheter fullt möblerade, säljas på fördelaktiga villkor till enskild eller konsortium.

Brandförsäkringsvärdet 555,000 kronor. Ett kartlagdt villaområde med och utan villor, idylliskt beläget, har rönt lifligt intresse. 20 stycken mindre och större öar tillhöra Furusund, lämpliga till bebyggande. Godt fiskvatten. 30 stycken kreatur föder jordbruket. Direkta förbindelser dagligen med Stockholm, Norrland, Finland och Ryssland med Nordens elegantaste ångare.

Full telegraf- och telefonstation på platsen.

Badorten besökes af många tusen personer från alla verldsdelar årligen. Vinterbonade villor på fri grund till salu och till uthyrning.

PIANO-UNDERVISNING I SOUTH TACOMA

Miss Florence Yorktheimer har öppnat musik-studio i 5241½ Union Ave. God undervisning för moderat pris.

J. S. Kean, på hörnet af 15de och Pacific Ave. inbjuder alla tidningens läsare att se öfver hans stora lager och höra huru ovanligt låga priser han sätter på sina varor, när man tar deras kvalitet i betraktande. Han gifver afdrag till hvar och en som visar honom den annons som återfinnes å annan ställe i dagens nummer.

En god plats att köpa möbler. När ni behöfver nya eller något begagnade möbler gå till Minneapolis Furniture House, 1505 Commerce St. De ha ett stort urval, och sälja till billiga priser. Se annonsen.

Fine $100 Lotter

FÖR ETT HEM ELLER INVESTMENT.

Aldrig hafva utsigterna för stigande egendomsvärde varit ljusare än hvad just nu är fallet med Tacoma Real Estate.

"THE CITY, WHERE THE RAILROADS BUILD TO"

är den benämning, under hvilken Tacoma nu blir allt mer och mer ryktbar.

Med öppnandet af två nya transkontinentala jernvägar, Milwaukee och Union Pacific, till Tacoma samtidigt, förestår ett uppsving, som få torde ana.

GRIP TILLFÄLLET; LÅT DET EJ GÅ UR HÄNDERNA!

Gör det nu, innan prisstegrin gen kommer, innan det blir för sent! Skaffa er en eller några tomter i

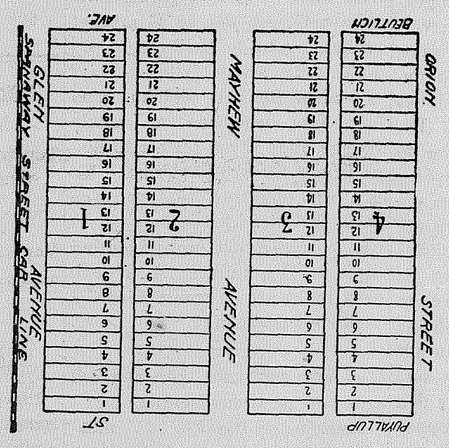

BEUTLICH ADDITION TILL TACOMA

$10 KONTANT; $5.00 I MÅNADEN

Denna addition är ideelt belägen i Fern Hill, en af Tacomas trefligaste förstäder, endast 20 minuters väg från stadens affärscentrum.

Egendomen ligger utmed spårvägen, lika lätt tillgänglig som residensdistrikten i Tacoma. Man har alla stadens bekvämligheter, kvick transportation, skolhus och butiker alldeles intill trakten, men dock inga stadsskatt er eller assessments att betala. Ett hem der är som

ATT BO I STADEN, OCH SAMTIDIGT NJUTA LANDTLIFVETS FRIHET OCH BEHAG.

Utmärkt vatten från kristallklara källådror på endast några få fots djup.

Om du vill skaffa dig **ETT HEM**, köp lotter i **Beutlich Addition.**

Om du vill använda några små besparingar **för investment**, köp lotter i **Beutlich Addition.**

Tagande läge och pris i betraktande är det det bästa godtköp i Tacoma Real Estate, som nu erbjudes med full säkerhet om fördubbladt värde inom kort.

GUSTAV BEUTLICH

1306½ Pacific Avenue 1306½ Pacific Avenue Tacoma, Wash.

Puget Sound Posten.

(Formerly TACOMA POSTEN.)
Swedish Weekly Newspaper
Published every Thursday in Tacoma, Wash., in the interest of the Swedish population of the Northwest, by
THE PUGET SOUND PRINTING CO.
Peter Sandberg, President
T. Sandegren, Secretary

Subscription . . . . $1.00 per year
Subscription to Sweden, $2.00 per year

Agent, C. M. Anderson

Office—119 South 14th Street, Corner Pacific Ave.
Telephone—Automatic A2252

Puget Sound Posten, formerly Tacoma Posten, which was entered as Second Class Matter at the postoffice of Tacoma, Washington, Nov. 14th, 1905, under the act of Congress of March 3rd, 1879.

Office:
119 South 14th St., cor. Pacific Ave.
Phone Automatic A 2252

T. Sandegren, Redaktör och Manager

VERLDENS UNDERGÅNG.

Hur fördröja den?

Den framstående nationalekonomen Charles Gide, en af den kooperativa rörelsens ifrigaste förkämpar, riktar i följande lilla uppsats, som berör ett allmängiltigt nationellt intresse, en varmhjertad vädjan till den uppväxande ungdomen i alla land. Han skrifver i "Almanach de la Coopération Francaise, Suisse et Canadienne":

En religiös profetia har förkunnat, att sedan menniskosläktet en gång i tidernas början förgjorts genom en syndaflod, skall det till slut förgöras genom eld. Vetenskapen lär oss, att menniskorna en dag skola förgås af brist på vatten. Det är naturligtvis inte samma sak, men skillnaden är dock, när allt kommer omkring, inte så särdeles stor.

På hvad grund förutse då de lärde, att vår jord och följaktligen äfven dess inbyggare skola drabbas af ett så sorgligt öde? Jo, alla förhållanden samverka för att vattnet förminskas på jordklotets yta. En så rägnig sommar som fjolårets borde måhända ge oss anledning att betvifla detta faktum — men det är i alla fall så som nyss sades. Historien visar oss exempel på fordom mycket fruktbara land, hvilka nu för tiden ligga uttorkade och öde. Geografien återfinner nära nog öfver allt lemningarna af tömda insjöar och uttorkade floder, och de vattendrag som ännu finnas kvar i Afrika och Asien minskas snabbt. Geologen, hydrografen, de vetenskapsmän, som studera grottbildningar — alla äro de eniga om, att den allmänna vattennivån både för sjöar och floder är stadd i sjunkande. Och har man inte tillfälle att rådfråga de lärde, kan man alltid träffa på någon gammal landtman, som vet berätta, att han under sitt lif varit vittne till att mer än ett källsprång sinat.

Hvart tar då vattnet vägen?

Denna samma vetenskap lär oss ju dock, att i naturen går ingenting förloradt, ej en droppe vatten, ej en atom. Och detta är sant, men vattnet uppsuges så småningom af jorden; det sipprar ned, det gömmer sig, det undflyr oss. Föreställ er en ofantlig gipskula, på hvars yta ni med en pensel breder ut ett tunt lager med vatten; om några minuter har gipskulan sugit upp vattnet. På samma sätt förhåller det sig med vattnet på jorden; det uppsuges så småningom. Och det värsta är, att denna olyckliga fallenhet hos jorden allt jemt stegras, ty i samma mån, som marken torkar ut, spricker den sönder, och hvarje spricka öppnar en ny väg för vattnet att söka sig ned i de ständigt törstande djupen. Skillnaden i sambad med den stora lerboll, som vi kalla jorden, är den, att minuterna här äro myriader af århundraden, men slutet blir ändå detsamma.

Är det inte förfärligt att tänka på detta? Deras öde, hvilka komma att lefva inom de närmaste tusen åren, intresserar oss visserligen inte så särdeles mycket, men solidaritetens, samhörighetens lag, hvarom det i våra dagar talas så mycket, ålägger oss skyldigheten att tänka äfven på kommande släkten. Hvad skola vi göra?

Det står inte i vårt stolta vetenskaps förmåga att öka vattenmängden, ty äfven under den förutsättningen, att den lyckades förmå regnet att falla efter sitt behag, kunde den dock ej låta det regna större vattenmassor än molnen innehölle. Men den kan hitta på medel att hålla kvar vattnet på jordens yta, och ett sådant medel består uti att ej låta det nedtränga djupare än till en punkt, hvarifrån det åter kan kvälla upp i form af källådror — aldrig så långt ned, att det för alla tider uppslukas af de omätliga djupen.

Hur går man då till väga dermed?

Jo, man förekommer, att vattnet någonsin kommer i beröring med den nakna marken; man lagar så, att denna beklädes med ett vidt utbredt och aldrig afbrutet täcke af gräs, mossa, skogar eller odlade fält. Då kvarhålles regnvattnet nästan helt och hållet af denna fuktiga beklädnad, som förr eller senare återbördar det åt menniskan. Men så ofta regnet faller på den nakna och hårda jorden, stannar det icke kvar ,utan rinner utför sluttningen ned i hafvet eller störtar ned i de första underjordiska håligheter, som det möter på sin väg. Och det gör värre än så: det fräter på och spolar undan det öfversta af jordytan, detta tunna jordlager sköljer det med sig ned i sjön. Det förstör berget, och när det ej längre finnas kvar några berg, finnas heller inga källådror. Hur många stolta fjell ha ej sålunda gått sin förgängelse till mötes! Menniskorna ha aldrig känt dem, men geologen kan spåra, hvar de en gång stått.

Men menniskan är nu så dåraktig, att i stället för att skona jordens gröna mantel och omsorgsfullt laga hvarje refva, som kan uppstå deri, sliter hon tvärtom sönder den. Hvar helst hon kommer åt, kläder hon af jorden och låter den ligga naken; derigenom gynnas vattnets bortrinnande till ingen nytta och jordytans förvittring. Menniskan hugger ned de åldriga, vördnadsvärda träden för att förvandla dem till — gissa hvad? — till papper att trycka tidningar på. Hvarje tidning med stort format slukar på ett år en hel skog. Och när de små telningarna försöka skjuta upp för att skapa skog på nytt och godtgöra menniskans felsteg — då låter hon getter och får fritt husera . . . Skogvaktare finns det visserligen, och det göres nog mycket mera för skogsvården nu än förr, men tillräckligt är det inte på långa vägar.

Men alla de, som behjerta kommande släktens välfärd, de måste börja vinnlägga sig om att bli det grönskande trädets beskyddare, ty trädet är i sin tur vattnets beskyddare. Och många föreningar af skolbarn och forna skolbarn i Frankrike egna sig redan med allvar och flit åt denna uppgift. Det finnes dylika ungdomsförbund, som redan nyplanterat hundratusentals träd, och de ha på åtskilliga orter instiftat den årliga högtid, som kallas "trädets fest." Detta är sålunda en form af kooperation, nutidens och framtidens förhoppningsfulla samarbete, och det är så mycket vackrare, som de, hvilka egna sig deråt, veta, att de fylla sitt värf ej endast för att skänka sina barnbarns barnbarn en smula skugga, utan äfven för att förlänga lifvets tillvaro på jorden. Alla ni små ungdomsföreningar, som i och för eder sjelfva betyden så litet — ligger det inte någonting stort uti den tanken, att I dock egen makt att en smula fördröja verldens undergång?

— **Var snäll** och kör mig till mitt hem på Uplandsgatan.

Kusken: — Ursäkta . . . numret?

— Det står på porten.

— **Fem kronor** skall jag ge för hunden, men inte ett öre mer!

— Ä' dra herrn åt helsike, så mycket får jag ju, om jag lemnar'n tillbaks åt honom som rår om den.

Herrn: — Kan man få sig ett redigt mål mat här någonstans?

Delsbobonden: — 'Ä-äj int' här int', men om 'an fortsätter framåt vägen hänna till Lasch Pers, får 'an bå' mat å drick å kan te' på köpe' få va' me' öm ett redit slagsmål.

FÖRENINGSNOTISER.

Föreningen Valhalla möter 1:a och 3:e onsdagen i hvarje månad. Ordförande, Chas. H. Nelson; sekreterare, Peter Lindskog; sjukkomité: K. W. Lagstrom, P. Magnuson, C. M. Carlson, Jos. Nelson, Fred Bloom, Albert Felt och Chas. H. Nelson.

Peter Magnuson, finanssekreterare, 1901 So. L St.

HYLAND GROCERY
1556 So. D St.
Phones:
James 2311 Home A1944
Groceries, Flour, Feed och importerade skandinaviska delikatesser i rikt urval alltid på lager.
Gus Johnson, Prop.

TILLKÄNNAGIFVANDE.

För att för framtiden förekomma förvexling med personer af samma och liknande namn, en förvexling, som hittills ofta förorsakat obehag och förlust, kommer Dr. Hans Petersen att härefter vara känd som

Dr. Petersen-Dana

Äfven tillkännagifves att han flyttar sitt kontor till
Pantages Theater Building
910 Pacific Avenue
Svenska mediciner hos Malstroms, 9th & C St.

JOE'S CAFEE
1140 Commerce St.
Bästa service i staden.
Vårt motto—"To please—To aim to please—Try us, please"

$65.00 Singer och alla andra fabrikat symaskiner så goda som nya för från $5 till $15. 423 East 30th. McKinley Park spårvagn.

TILL ARENDE
Vid Kipowsin—5 acres först-klassigt land med nytt 2-våningshus. Landet är delvis röjdt, beläget vid county-road, half mil från R. R. station, två sågverk, skola och postkontor. Utarrenderas för $5 per månad för 3 år, hvarefter nytt kontrakt kan ingås. Skrif till eller besök egaren: Dr. Yocum, 412 Provident Bldg., Tacoma. Träffas mellan 2 och 5 e. m.

ADVOKATBYRÅ I STOCKHOLM
Sam Ihrén, Jur. Utr. Kand.
Utför alla slags juridiska uppdrag Särskild afdelning för arfsutredningar och testamentsbevakningar. Skrif till mig då ni behöfver juridiska råd.
Sam Ihrén,
50 Drottninggatan Stockholm

Dr. Edwin Janes tillkännagifver att hans nya kontor är i Hyson Bldg., hörnet af St. Helens Ave. och D St., der han mottager mellan kl. 11 och 3 samt på kvällar till kl. 8.

Main 1446 A 3760
OTIS JOHNSON
Svensk Advokat
608-9-10 Bankers Trust Bldg.

ERIK J. JONES & CO.
Målare och tapetserare
Tapeter billigare än hos någon annanf irma, och arbetet göres till lägsta pris.
2907 North 8th St.
Verkstad 2815 6th Ave. Tel. 4225

GUSTAF BEUTLICH
Skandinavisk Notary Public.
Utskrifver Deeds, Inteckningar, alla lagliga dokument och fullmakter till gamla landet. Examinerar abstracts Moderata afgifter. Testamenten utskrifvas.
1306½ Pacific Ave. 1305 Commerce St.

Siver Larsen E. Eilertsen
Trommald Skandinaviskf Apotek
är kändt för att leverera de bästa mediciner i staden. Om ni lemnar edra recepter till dem, kan ni vara viss om att de expedieras omsorgsfullt. Alla skandinaviska mediciner på lager.
1555 Tacoma Ave. Tel., Main 504.
Enda apotek i staden, där apotekare kan träffas om natten.

Maurmann & Son
Praktiserande Urmakare
Med 28 års erfarenhet hos de bästa firmor i Europa och Amerika.
Första klassens arbete, billigaste pris
1714 C St. Vid C St. och Jefferson.

Kaffe af allra bästa kvalitet. — Har ni försökt det? Vårt 35c M. och J. kaffe blir mera populärt för hvarje dag. Säljes lördagar och måndagar för 25c per lb. Paulson-Barnet Co., 11 och C St. Tel. Main 232; A-2232.

Cyclone Fence Co., 920 Commerce St. har et stort lager af alla sorters galvaniseradt ståltrådsstaket och grindar, som säljas till moderata priser. Detta staket behöfver ej målas, men varar ändå i en mansålder. Det är derför det billigaste och hvad utseendet beträffar är det utan tvifvel det mest passande staket för en väl skött gård. Det användes både rundt hem och parker. Se annonsen å annat ställe i dagens nummer.

7.

ALFRED BUTT
Juvelerare
och
utexaminerad optiker.
Ögon undersökas kostnadsfritt.
Belåtenhet garanteras.

Mme Fernanda Hansen.
Graduerad från kung. musikakademien i Köpenhamn.
Undervisar enligt de bästa och modernaste europeiska metoder i
PIANOSPELNING
och
RÖSTUTBILDNING
Nybörjare såväl som mera försigkomna elever mottagas i
Musik Studio, 1131½ Tacoma Av.
Klassundervisning för gossar till specielt pris.

LEE'S GALLERY
Hör. Commerce & Jefferson Ave.
Ni kan få fotografier i alla storlekar såväl till billigare priser som af det bättre slaget.
F. J. LEE,
SKANDINAVISK FOTOGRAF
1535 Commerce St.

DR. A. J. GUSTAVESON
Tandlakare
Crown och Bridge arbete.
Berlin Bldg., Pacific Ave. & 11th St.

2:ND HAND STORE
1542 Commerce St.
Handla i
Nya och begagnade hushållsartiklar.
Moderata priser.
Utmärkta **Ranges** och **Spislar till billigt pris.**
Home Phone A2378

BERG & HANSON
1330 So. C St.
Tapeter, Färger & Tapetsering
Skyltarbete en specialitet
Phone Main 6431

Ch. Nilson Melvin Johnson
ATLAS CAFE
1533 Pacific Ave
Bästa Viner, Likörer och Cigarrer i staden
Nilson & Johnson, Egare

Trädgårds Verktyg
Det är snart tid att använda
Lawn Mower
på din lott. Vi hafva "ball-bearing" och andra slag till rätta priset. — Trädgårdsverktyg för barn, spadar, hackor, räfsor o. s. v.
Screens, Doors, Windows
Till billigaste pris
A. GEHRI & CO.
Hardware & Plumbing
1113 Tacoma Ave.

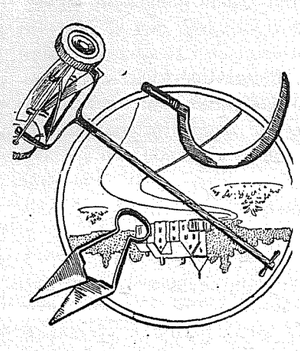

NYTT INKOMMET
Barnängens Balsamik Toalet Tvål
Barnängens Skrif- och Kopiebläck
Liljeholmens Stearinljus
i minut hos alla välsorterade speceriahandlande i Tacoma.
Lindberg Gorcery Co.
Corner 23rd & C Streets Tacoma, Wash.

Hvarför Betala Mera?
BEST GOLD CROWN, 22k
BEST PORCELAIN CROWN
BEST EXTRA HEAVY BRIDGE WORK **$3**

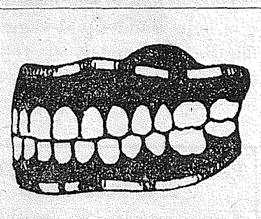

PLATES
$5.00 $8.00 $10.00
Priser, Materialier och arbete garanteras
UNION DENTISTS
954½ Pacific Ave. Cor. 11th, over United Cigar Store

Hay, Grain, Garden Seed and Fertilizers
Poultry Feed Specialties:—Wheat, Corn, Mill Feed, Meat Scraps, Bone, Shell, Grits, Alfalfa Meal
Seed Potatoes, Cabbage, Tomato & Cauliflower plants. — Sharples Cream Separator
ALBIN FEED & SEED CO.
Store 1311 C St. — Warehouse Old T. E. R. R. Depot
Both 'Phones

BEN OLSON CO.
1130 Commerce Street
PLUMBING AND HEATING
Phone Main 392 A-2392 Tacoma, Wash.

Scandinavian-American Bank
OF TACOMA
Tillgångar öfver
EN MILION DOLLARS
Lokal 955 Commerce—Öppen lördagskvällar
4% årlig ränta
Lägga vi till edert kapital två gånger om året.
Gör eder första insats nu, $1.00 eller mer emottages.
J. E. Chilberg, President
W. H. Pringle, Vice President O. Granrud, Vice President
George H. Tarbell, Cashier & Mgr. Ernest C. Johnson, Ass't Cashier
J. F. Visell, Gust. Lindberg och C. A. Mentzer, Direktörer

Den gamla skohandlaren och skofabrikören i Tacoma
C. F. CARLSON
har nu öppnat verkstad och butik i
2322 PACIFIC AVE., COR. 24 ST.
Stort lager af färdiggjorda
DAMERS, MÄNS OCH BARNS SKOR
Också gör skor efter mått.
Likaledes stort lager af
EKIPERINGSARTIKLAR
som skjortor, byxor och underkläder o. s. v.
Vi gifva alla landsmän speciell rabatt för ett par veckors tid.

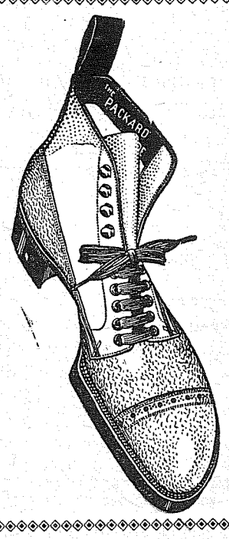

Vill Ni Blifva Fri?
Om så försumma ej att komma ut och se våra
IRRIGATED 5 ACRE TRACTS
vid American Lake, der allting växer i yppighet, der vi hafva obegränsad vattentillgång och fin svart mylla. Inom kort kommer värdet på detta land att fördubblas.
Pris $75 per acre på läta villkor; $10 i månader för hvarje 5-acre trakt. Tag American Lake car och stig af vid Lake Gardens.
E. F. GREGORY CO., Inc.
120 So. 12th St.

PALACE MARKET
1554 South C Street
Alla slags första klassens
FÄRSKT OCH RÖKADT KÖTT
Beställ per telefon. Leverering två gånger dagligen.
Skandinavisk firma. OLOF MALCOLM, Egare
Phone Main 7643 Home A-4643

RICHARDSON & ELMER CO.
TIMMER PRODUKTER
Lumber, Doors, Sash, Frames, Mouldings, Eastern Oak and Birch Veneered Doors, Grilles, Art Glass, Etc.
Sunset Main 375 — Home A2375 915-17 Commerce St.

25 år i Tacoma 18 års affärsvana i Real Estate
Bertelson & Co.
Real Estate and Loans.
Om Ni vill spekulera hafva vi några finfina **hus och tomter** inom staden, hvilka komma att lämna Eder **en vacker inkomst. Landtegendommar och fastigheter** nära staden **till billiga priser.** Dessutom hafva vi åtskilliga, **välbelägna fabrikstomter.**

FINA ACRE-TRAKTER.

Nära till spårvagnslinien, utan trid eller buskar och med bästa jord till $400 per acre. $15.00 vid köpet och $10 per månad.

Vi hafva äfven ett stort antal tomter nära McKinley park, **hvilka vi sälja för från $200 till $300.** Lätta betalningsvillkor.

Hyra ut hus. — Betala skatter. — Taga vård om fastigheter.

Referencer—Hvilken som helst bank eller affärshus i Tacoma.

BERTELSON & CO.
Telephone—Main 6359.
1306½ Pacific Ave.
1306½ Pacific Ave. Tacoma, Wash.

Lokalt Nytt

Meddelanden för införande under denna rubrik mottagas med tacksamhet. De böra inlemnas senast på onsdagen.

AFSKEDSFEST MED SERENAD

Prof. Axel Hedberg var i torsdags kväll i anledning af sin förestående hemlandsfärd föremål för en vacker hyllningsgärd af Svenska Gleeklubben. Mr. och Mrs. G. Pahrson hade sagda afton inbjudit professorn jemte några andra ungherrar till sitt hem, och under det sällskapet var inbegripet i gladt och trefligt samkväm, hördes plötsligt fulltoniga hemlandsmelodier klinga utanför. Det var medlemmar af Gleeklubben, som underrättade om bjudningen, kommit för att med sångarhelsning bjuda sin vän och förre ledare farväl före afresan. Sedan sångarne sjungit ett par sånger och inbjudits i det gästvänliga hemmet, tillbragtes flera timmar i angenäm samvaro. En ypperlig sexa serverades, åt hvilken alla gjorde heder, och under omvexlande tal och sång förflöt kvällen hastigt. Professorn fick många och goda råd om huru han sig borde rätteligen förhålla under sin bortvaro samt önskades lycka på färden och välkommen åter.

Prof. H. anträder resan nästa måndag och kommer att stanna borta i tre månader.

HÖRNSTENSLÄGGNING FÖR NYA MISSIONSKYRKAN.

Den ceremoniella hörnstenslägningen för den nya svenska missionskyrkan, som är under uppförande på hörnet af So. I och 10th St. kommer att verkställas nästa söndag kl. 3 e. m. Ett högtidligt och passande program kommer att utföras. Akten förrättas af församlingens lärare pastor Carlson. Åtskilliga främmande pastorer komma att vara tillstädes och deltaga i ceremonierna, och tal komma att hållas af pastor N. Heiner från Seattle, missionären A. E. Carlson från Alaska, prof. C. J. Wilson vid North Park College samt Rev. H. B. Hendley från Plymouth Congregational church. Vid ceremonierna kommer församlingens manskör att biträda med sång.

Kyrkobygget skrider raskt framåt, och församlingen motser med glädje dess snara fullbordan. Den gamla kyrkan med tre tomter såldes nyligen för $3,500.

SÅLT SIN UTSTÄLLNINGSRESTAURANT.

Mr. C. E. Högberg har sålt den restaurantaffär, som han startade på A. Y. P. utställningen vid dess öppnande. Det var en af de bästa restaurationslokalerna på utställningsplatsen, och Mr. H. hade för betydlig kostnad försett den med fin inredning samt äfven insatt en stor kok- och bakugn af sin patenterade uppfinning. Emellertid erhöll han ett godt anbud för affären och lokalen och antog detsamma. Han ämnar ej vidare inlåta sig i några affärer på utställningen utan har återkommit till Tacoma och återupptagit sina göromål härstädes.

VALHALLA MIDSOMMARFEST

Den 25te i föreningens historia.

Anordningarne för den stundande midsommarutflykten, som gifves nästa söndag af föreningen Valhalla, äro fullbordade, och komitérade hafva gjort allt, som står i deras förmåga, för att bereda de besökande skarorna en treflig dag.

Redondo Beach, som är målet för utflykten, står nu i den finaste, grönskande skrud. Stora förbättringar hafva vidtagits derstädes under de senaste två åren, hvarigenom platsens naturskönhet betydligt förhöjts. Båtar afgå, såsom angifves i annonsen, från N. P. varf hvarje timme under hela dagen.

Det är att hoppas att ingen skall förneka sig sjelf nöjet att deltaga i denna svenska utflykt. Det är den 25te i ordningen, som gifves af föreningen, och kan sålunda betraktas som en kvarts-sekel fest. Naturligtvis önskar man att den såsom sådan i trefnad och behag skall öfverträffa alla sina föregångare.

Det är uppfriskande för både kropp och själ att tillbringa en dag ute i naturens sköte, att fylka sik kring matsäkkarne i det gröna, att njuta af samspråk, sång och musik.

FLAGGFESTEN.

Såsom omtalades i förra numret kommer aftäckningen af den af konung Gustav V till Columbia konferensen skänkta flaggan att ega rum i afton, torsdags kväll, i svenska lutherska kyrkan och firas med en högtidlig midsommarfest. Några förändringar hafva gjorts af det i förra numret offentliggjorda programmet; men i hufvudsak kommer det att följas. Aftäckningsakten kommer att förrättas af pastor Frisk, som återkommit från sin missionsresa för att deltaga i högtiden. I sin helhet är det ett anslående program med omvexlande tal, sång och musik, och vi hoppas att våra landsmän genom att talrikt infinna sig vid festen bevisa erkänsamhet för den vackra gåfvan och tillika sin aktning för den höga gifvaren, den nuvarande innehafvaren af tronen i våra fäders land.

ABEL FRIKÄND.

Nittonårige Fred Abel har stått anklagad för att den 18 December ha mördat en nybyggare Robert Serempus på Rigney Hill. Abel berättar att han 18 Oktober jemte Roy Conley, en pojke, yngre än han sjelf, och bosatt på Rigney Hill, voro ute och jagade samt kommo till Serempus land under jakten. Då kom Serempus och tilltalade pojkarne. Abel säger att det inte hördes hvad S. sade, hvarför pojkarne påskyndade sina steg. Serempus sprang då till dem och frågade, om de inte sett anslag, som förbjöd främmandes tillträde. Abel svarade nej. "Jag skall visa dig dem, jag," skrek Serempus och gaf Abel tre slag, så att han föll omkull. Derpå tog han Abels bössa, fordrade och fick hans patronväska samt ville ransaka Abels fickor. Denna förnedrande handling motsatte Abel sig våldsamt och tog några steg tillbaka. Då trodde han att Serempus skulle klubba ned honom med bösskolfven, hvarför han ryckte till sig Conleys bössa och sköt. Serempus föll. Juryn frikände Abel på grund af omständigheterna vid Serempus' död.

TACOMA VÄXER SNABBT.

Vår stad har brådt om med att bygga hem, hotell, affärskvarter, jernvägsstationer och bangårdar. Byggnadstillstånden i år till den 18 Juni omfattade ett belopp på $1,876,948, hvilket utvisar en ökning på öfver en kvarts million mot för samma tid i fjol. Det är den lifligaste byggnadsverksamhet i hela Tacomas historia.

ARRESTERAD HÖNSTJUF.

Bärande en säck full med nyslaktade höns blef Anton Kults, en böhmare, härom dagen arresterad på Sprague Ave. vid 3-tiden på morgonen. Kults hade stulit hönsen i grannskapet och just haft tid at göra dem ett hufvud kortare, då han anammades af polisen.

TVÅ TIMMAR I TACOMA.

Ett bankirmöte har pågått en veckas tid i Seattle. Deltagarnes antal uppgick till cirka 300, af hvilka bortåt 200 voro från östern och mellanstaterna.

På särskild inbjudning af bankirerna i Tacoma gästade flertalet mötesdeltagare i onsdags här i staden. De undfägnades så godt sig göra lät på — två timmar, hvilket var all den tid de kunde uppoffra för besöket. I allmänhet taget synes det hittills åtminstone blott varit "fransyska" visiter — ej stort att hurra för — som kommit på Tacomas lott från utställningsbesökandes sida.

ANMÄLER SIG VANSINNIG.

Bedjande om skydd mot sig sjelf, varande sinnessjuk och besatt af sjelfmordsmani, infann sig Fred Nelson, en 46-årig man, i tisdags på polisstationen, der han anvisades en cell. Han blef senare undersökt af läkare och på dennes utlåtande förd till hospitalet i Steilacoom. Nelson är dansk till börden.

HÖGKVARTER I CHICAGO.

Från och med den 1 Juli kommer Tacoma Eastern banan att hafva sitt högkvarter i Chicago tillsammans med Chicago, Milwaukee & St. Paul banan. Den senare har inköpt Tacoma Eastern banan och kommer härefter att operera den såsom en bibana till sitt system.

BRÄND TILL DÖDS.

John Stockham, en 20-årig man, blef innebränd i tisdags natt vid en eldsvåda i Hillhurst. I följd af explosionen af en fotogénlampa antändes ett boningshus, tillhörande familjen Berkley derstädes. S. var på besök och inne i rummet vid tillfället. Alla de öfriga innevarande undsluppo, men Stockham blef antagligen döfvad af explosionen, så att han var oförmögen att rädda sig undan lågorna.

COUNTRY CLUBBHUSET ÖDELAGT AF ELD.

Country Club huset vid Americna Lake ödelades i tisdags natt genom eldsvåda, som utbröt af okänd anledning. Byggnaden uppfördes 1905 och dess värde uppskattas till $20,000. Klubben, som egde den, utgöres af stadens ledande affärs- och finansmän. En ny oc hfinare byggnad kommer omedelbart att uppföras.

91-ÅRIG MIDSOMMARDAGEN.

Mrs. Karin Eastman firar denna midsommardag sin 91sta födelsedag. Mrs. E. är den äldsta svensk-födda person i Tacoma. Hon är vid god vigör, kan ännu både läsa och skrifva samt äfven stundom deltaga i hushållsgöromålen. Den af släkt och bekanta mycket afhållna åldringen är bosatt i sin dotters, Mrs. P. Paulsens hem vid Portland Ave.

KONGRESS OCH BRÖLLOP.

Frälsningsarmén afhåller en stor kongress lördagen, söndagen och måndagen den 3, 4 och 5 Juli kl. 8 e. m. Mötena ledas af öfverste B. Nelson från Chicago, assisterad af adjutant och fru Freed samt officerare från Portland, Spokane, Everett, Seattle och Ballard. Lördagen den 3dje hålles hallelujа-bröllop, till hvilket inträdet är 25c. Söndagen hållas stora möten 11 f. m. och 4 och 8 e. m. Måndagen företagets utflykt till Point Defiance park kl. 8 e. m. Musik kommer att presteras vid mötena af Seattles hornmusik-kår och ett strängband. Alla välkomna.

E. Jensen, Kapten.

FLYTTNINGSFÖRSÄLJNING.

Den välkände svenske skofabrikören och handlaren "Carlson, the shoeman" kommer nästa vecka att flytta till en större och rymligare lokal vid C St. — en dörr från postkontoret. Denna vecka pågår stor realisationsförsäljning i den gamla butiken, vid hörnet af Pacific Ave. och 24de.

SYAUKTION.

Onsdagen den 30 Juni kl. 8 på kvällen har den svenska ev. frikyrkoförsamlingens syförening anordnat en auktion, då af föreningen tillverkade handarbeten komma att försäljas till den högstbjudande. Goda, praktiska såväl som prydliga artiklar bruka alltid erbjudas vid dessa tillfällen, hvarföre allmänheten gör sig sjelf såväl som Gud en tjenst att komma och köpa af dessa artiklar. Ice cream serveras mot ett resonabelt pris. Glöm ej tiden: onsdagen d. 30 Juni kl. 8 e. m. 1212 So. 14 St.

KLEN SMULTRONSKÖRD.

På grund af den ihållande torkan är strawberry-skörden i år ganska klen. På många platser i Puyallup dalen har knappt half skörd erhållits. Torkan hotar äfven att menligt inverka på andra bärfrukter.

SKÄMT.

En icke skrifkunnig bonde inkommer en dag till församlingens kyrkoherde och bad denne om hjelp att besvara ett bref.

— Jo, mycket gerna, — svarade kyrkoherden. Sitt ned så länge.

Efter en stund var brefvet färdigt. Kyrkoherden läste upp det och frågade, om det dugde.

— Ja dä ä' nog bra, — svarade bonden, — men ska' dä' inte vara en "påskriptum" eller va' dä' kallas?

— Jo, — svarade kyrkoherden leende, —det kunde vi sätta dit. Hvad skulle stå deri?

— Åh, — svarade bonden med fullaste allvar, — kyrkoherden kunne ju be om ursäkt för att dä ä' så illa skrifvet.

En fin hund. — Är den här hunden en bra bandhund?

— Nej.

— God fågelhund?

— Nej.

— Går på hare?

— Nej.

— Kan han konster då?

— Nej.

— Hvad duger den då till?

— Till ingenting. Bara till att ta pris på hundutställningar.

Gamle general Sven Lagerberg var som bekant generalfälttygmästare. En dag mötte han utanför Operan en artillerikapten, kallade honom till sig och talade under lifliga gester om ett och annat, som inte föll honom i smaken.

Kaptenen såg sig oroligt omkring, under det han hörde på, och frågade slutligen:

— Tillåter generalen att jag skrattar?

— Hvad falls, detta är väl ingenting att skratta åt.

— Nej, men tillåter inte generalen, att jag skrattar ändå? Annars kan folk tro att jag står här och får ovett.

General Sven skrattade med.

NY MEDICINSK UPPFINNING.

Dr. Oberg från Berkeley, Cal., vistas för närvarande i Tacoma och anlände hit för att vid A. Y. P. utställningen introducera en ny medicinsk uppfinning, hvarå han erhållit patent. Uppfinningen består i ett elektriskt batteri för kurerande af förstoppning och dithörande åkommor. Det har vitsordats såsom särdeles verkningsfullt och utmärkt för ändamålet. Det fastställda priset är $2.00, men säljes för halft pris under utställningstiden för att introduceras i marknaden. Dr. O. är en af de äldsta och framstående läkarne på kusten och praktiserade äfven någon tid i Tacoma, innan han flyttade till California.

DR. J. R. BROWN
Svensk Läkare.
French Block
Hörnet af 13de och Pacific Av.
Kontortid: 11-1 och 2-4
Sönd. 12-1, Onsd. och Lörd. 7-8
Båda telefonerna.

EDWIN JANES, M. D.
Praktiserande Läkare
Hyson Bldg., hörnet af St. Helens og D Streets
Res. 319 No. J—Res. phone Main 1275, A 4321
Office phone Main 8765, A 1234
Kontorstid 11 f. m. till 3 e. m.
Evenings until 8

SUNRISE BAKERY
Bakning är vår affär, och vi veta huru. Vi knåda degen med elektrisk maskin. Det gör bättre bröd och är renligare än för hand. Största och bästa sortiment "cake" i staden.
D. M'Pherson, Egare
1107 So. K St. Tacoma

Föreningen Valhalla
Firar sin
25te Årliga Midsommarfest
MED STOR UTFLYKT OCH PICNIC TILL
REDONDO BEACH
Söndagen den 27 Juni 1909
Ångarne Multnomah och Magnolia afgå från N. P. varf till utflyktsplatsen hvarje timma från kl. 9 f. m. till 2 e. m. och återvända likaledes hvarje timma från klockan 4 till klockan 9 e. m.
GOD MUSIK, DANS OCH IDROTTSTÄFLINGAR.
Buljettpriser för vuxna 50c och för barn 25c, gällande för resan fram och åter samt för tillträde till danspaviljongen.

SKANDINAVISK SKOHANDEL
Skor för damer, herrar och barn. Vi inbjuda eder till vår butik när ni behöfver skodon. Vi vill passa eder med starka och fina skor till de allra lägsta priser : : : Bästa klass reparationer utföras fort och billigt : : :
Andrew Johnson
Tacoma Ave. & 11th Take cable

HEM TILL SVERIGE.
Bygg eget hus på egen grund vid det c:a 37 min. jernvägsresa från Stockholm vackert belägna TÄBY, der tomter ännu erhållas från 4 öre pr qvfot och statsbeviljade byggn. och amorteringslån förmedlas. Tillskrif nu eller besök oss vid hemkomsten.
Adolf Öhman s Advokatbyrå,
Drottninggatan 3 **Stockholm**

Augustana College och Teologiska Seminarium
påbörjar sitt 50:e läsår den 7 sept. i
College, Academy, Musik-, Konst- och Affärsafdelningarna
Seminariet öppnas den 29 sept.
Katalog erhålles fritt.
Tillskrif
Gustav Andreen, Pres.

Jubeláret 1909--1910
stundar. — Sistlidet år visade en tillökning af närmare 50 elever i College och Academy. Löftet om det nya $100,000-biblioteket visar, hvad skolans anseende är i dess närmaste omgifning. Allt tyder på att ett nytt utvecklingsskede inträdt för Amerikas förnämsta svenska läroanstalt.
Engelska språket, med två ordinarie professorer, är ett hufvudämne. 40 lärare.
Sänden edra barn till Augustana College, där de kunna lära sig svenska och äro under sedligt och kristligt inflytande.

A. Y. P. Exposition
Foreign Building
INDUSTRIAL ART CO. från Stockholm
utställer och försäljer
Porslinsvaror i allmogestil från Rörstrand, **Etsade Stålvaror** från **Eskilstuna**, Emaljerade Vapenbrocher och nålar från Svenska Jubelerare Akt. Bol., handmålad svensk konstslöjd, spinnrockar med flera nyheter direkt importerade från Sverige, aldrig förr sedda i Amerika. Hvarje besökande erhåller gratis ett värdefullt souvenir från Sverige. Alla äro välkomna.

Tacoma Clothing Co
1305 Pacific Ave.
Svenska Klädeshadeln
Vi inbjuda alla våra landsmän till besök
Kom och bese vårt lager
Vi äro försedda med allt modernt för vår och sommar.

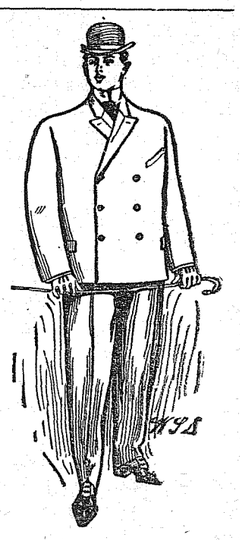

Kläder Hattar
SKOR
och
HERREKIPERINGSARTIKLAR
Gör oss ett besök.
Ni skall finna det till er förmån att handla hos oss och få goda varor till billigaste priser i staden.
TACOMA CLOTHING CO.
C. Williams och A. Berggren
Egare

J. S. KEAN FURNITURE COMPANY
Cor. 15th and Pacific Ave.
Vi sälja på lättaste betalningsvilkor

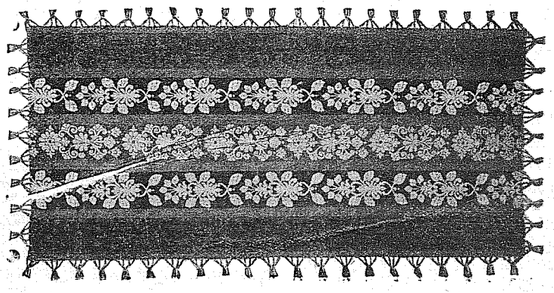

Ni kan göra en stor besparing vid köp af mattor. Vi hafva en speciell försäljning med särskildt reducerade priser. Stort upplag af mattor. Följande kvotering kan gifva en idé derom:

9x12 Wool Velvet Rugs; bästa graden, reguilert pris $26.50; försäljningspris **$18.00**

9x12 Tapestry Rugs; god grad; reguliert pris $16.50; försäljningspris **$11.00**

30x60 Smyrna Rugs; stort assortment mönster; reguliert $3.50; försäljningpris **$2.00**

18x30 Axminster Rugs; stort assortment af mönster; reguliert $2.00; försäljningspris **$1.00**

Dessa äro alla nya och af senaste moder.

Vårt Drapery Department är försedt med stort och fullständigt lager af de modernaste draperi-fabrikater.

Vi betala frakt för sålda varor till hvilken som helst plats inom en radius af 65 mil från Tacoma.

Agenter för de ryktbara **Detroit Jewel Stoves och Ranges.**

Beställningar per post utföras prompt och omsorgsfullt.

J. S. KEAN FURNITURE C.O
1501-3-5 Pacific Avenue, Corner 15th St.

CARNEGIE PORTER

ESTABLISHED 1803.

Herr Fridolf Lysell.

Till svar på eder förfrågan får jag säga att jag brukat Carnegies Porter i min praktik och anser den mycket välgörande i fall der "tonic" behöfves.

Högaktningsfullt,
A. Lind, M. D.,
512 Nicollet Ave., Minneapolis.

Säljes i parti af
Kentucky Liquor Co., Tacoma
Hanson & Co., 103 Pike St, Seattle

POOLE'S SEED STORE
Handla med Buggies, Jernvaror och Farm-Maskinerier.
RENA TRÄDGÅRDS- OCH ÅKERFRÖ
Petaluma Incubators o. s. v.
1720-22 Pacific Ave. **Phone Main 6062**

ETT ÖGONBLICK AF FASA.

Blåsyra är det snabbaste verkande gift farmacopén har att uppvisa. Som apotekare har jag användt det till att döda hundar, kattor och en mängd andra djur, och jag har ännu aldrig sett att det slagit fel. Och förruttnelsen brukar inträda redan några minuter efter döden.

Mitt anseende som giftkännare — ett anseende som jag i verkligheten inte satte det ringaste värde på — gjorde, att jag blef anmodad af en mängd menniskor att taga lifvet af ett eller annat djur — en tjenst som jag i regel icke brukar bevisa andra än mina vänner. En afton fick jag besök af en menageriegare, som ville att jag skulle förgifta en galen varg åt honom.

— Ja, men hvarför skjuter ni honom inte, sporde jag.

— Nej, nu skall ni få höra orsaken. Det är ett gammalt djur, som jag har uppfödt från det var en unge, och jag vill icke riskera, att det endast blir såradt. Sjelf kan jag nemligen icke handtera skjutvapen. Det är bara två minuters väg och poliskonstapeln sade, att ni gerna skulle göra det, och . . .

— Nåväl, jag skall göra det då, afbröt jag honom otåligt, och tio minuter derefter var jag på väg till menageriet, försedd med en flaska blåsyra och en spruda.

Natten var mörk, och som föreställningen var slut för en timma sedan, så upplystes lokalen endast af en fotogénlampa, hvilken spred en vämjelig lukt i rummet.

Framsidan på alla burarna var förtäckt och man hörde djuren brumma innanför. Från den bur, hvari den galna vargen var innestängd, hördes ett starkt, häftigt, onaturligt ljud.

Mannen tog ned fotogénlampan, och tillsammans närmade vi oss vargens bur. Brädverket framför framsidan sköts åt sidan och i lampskenet upptäckte vi ett djur, som låg fastkedjadt vid en grof kedja, fäst i bakre väggen. Det var en frånstötande syn. Fradgan rann i strömmar, i djurets mun och ögonen lyste ohyggligt. Gång efter annan ryckte och slet det i kedjan för att komma fram till oss. Men dess försök voro emellertid förgäfves, oaktadt det knakade duktigt i kedjan för hvar gång.

Framgången i ett dylikt fall hängde på att kunna komma så nära det dödsdömda djuret, att man kunde spruta in giftet i djurets gap.

— Säg mig, är kedjan säker? frågade jag, under det jag fyllde sprutan med blåsyra.

— Ja, fullständigt, försäkrade han mig. Den är alldeles ny. Jag köpte den för ett par dagar sedan. Ni kan tryggt gå in i buren.

Medan han sade detta, låste han upp dörren och gick in i buren, medtagande lampan. Vargen tjöt om möjligt ännu värre än förut. Efter att ha fyllt sprutan följde jag efter och placerade mig vid sidan af honom och väntade så blott på ett tillfälle att sprita in giftet.

I samma ögonblick kom en svag vindpust, förmodligen från något fönster i taket, hvilket gjorde att lampan slocknade.

Olyckligtvis hade ingen af oss tändstickor, och det enda, som kunde göras var att mannen gick tillbaka till sitt rum och tände lampan.

Utan att tänka på någon fara stannade jag kvar inne i buren och med detsamma han trädde ut, stängde han af vana dörren efter sig.

Med en skräll gick dörren i lås. Känslan af att jag visste mig vara innestängd med ett galet djur gjorde mig obehaglig till mods. Medvetandet att det minsta bett af djuret skulle medföra döden var just ingenting som lugnade nerverna. Men jag lugnade mig genast med den tanken att djuret var säkert fastbundet och satte mig ned på en låda att vnäta på menageriegarens återkomst.

Djuret hade för en liten stund slutat upp med sitt tjutande och jag kunde blott höra dess flåsande andedräkt.

Plötsligt förnam jag hurusom något vidrörde mina knän och det var endast med den största kraft ansträngning jag kunde återhålla ett ofrivilligt skrik. Jag såg ned och varseblef vargens ögon lysa mot mig i mörkret. Den hade under sina upprepade ryck i kedjan så småningom lösryckt denna från väggen och kunde nu fritt röra sig i buren.

Kallsvetten bröt fram på min panna och för ett ögonblick kändes det som om hjertat hade upphört att slå. Men lyckligtvis hade jag så mycken sinnesnärvaro, att jag ej gjorde den minsta rörelse eller gaf ifrån mig ett enda ljud. Detta skulle helt säkert ha brakt djuret till raseri.

Besynnerligt nog såg det till en början ut som om dess nyfikenhet hade fått öfvertag öfver galenskapen. Det tycktes vara angeläget att få reda på hvad eller hvem jag var. Det nosade öfverallt på mig, slickade mig i ansiktet, allt under det svetten bröt fram i stora droppar. Jag kan aldrig glömma den vämjelse jag erfor då skummet från dess mun kom i beröring med mitt ansikte.

Det tycktes mig ha förflutit en hel timme sedan mannen gick för att skaffa ljus och dock tycktes han icke komma tillbaka. Mina nerver voro till den grad upphetsade, att jag trodde mig icke kunna uthärda två minuter till innan jag skulle mista sansen. Då inträffade någonting egendomligt — något som gjorde min ställning ändå mer fruktansvärd. Från det ena hörnet af buren, som var afdeladt och afsedt för ormar, hörde jag plötsligt något som kraflade sig fram genom halmen. Det tycktes som om inhägnaden omkring ormarna icke varit tillräckligt säker. Innan jag visste ordet af, kände jag den slemmiga kroppen glida uppför min venstra sida samtidigt som ett ljudligt skramlande ådagalade af hvilken farlig art min visit var.

Nu var min ställning ytterst förtviflad, och i samma ögonblick måtte ett anfall af sinnesförvirring kommit öfver mig, då jag kände ormen långsamt glida öfver skuldrorna på mig, och jag tänkte på att denne min nye fiende förvisso hade minst femtio gr. gift färdigt att hvilket ögonblick som helst förena med blodet i min kropp.

Emellertid måtte vargen på något sätt ha blifvit skrämd af rasslingen och dragit sig bakom min rygg och tycktes lyssna skarpt på hvad som försiggick. Skallerormen hade tydligtvis också märkt vargen och för ett ögonblick låg den alldeles stilla.

Skulle nu döden komma öfver mig bakifrån, ty jag var oförmögen att röra mig. Skulle den komma från vargen eller ormen, det var frågor, som jag brydde min hjerna med.

Hända hvad som hända vill, tänkte jag, jag måste försöka att kasta af mig ormen och sprang utan betänkande upp, gjorde en hastig rörelse åt sidan och hade dermed kastat af mig ormen.

Det rysliga tjut, som den gamle vargen nu utstötte, kom håren att resa sig på mitt hufvud och jag kände mig fullkomligt säker på att mitt öde nu var afgjord.

Men detta var lyckligtvis inte förhållandet. Ormen föll nemligen vid sitt fall rätt i gapet på vargen och nu började en förfärlig kamp mellan dessa.

Medan denna kamp varade kastade jag mig med all min kraft mot dörren, lyckades verkligen få låset att ge med sig. Utkommen, hade jag blott en tanke, den att stänga dörren efter mig. Jag gjorde detta och tumlade derpå medvetslös ned på golfvet. Då menageriegaren kom tillbaka — han hade i en kvarts timmes tid letat efter tändstickor — fann han mig ligga afsvimmad på golfvet samt ormen ihjelbiten och illa tilltygad inne i buren, under det vargen låg i sina sista dödsryckningar.

Sedan dess har jag alltid användt revolver i stället för gift, såsom varande det säkraste medel at tdöda djur med.

Vesternorrlands län.

Grundstenen till Krnsköldsviks nya kyrka lades högtidligen den 1 Juni, hvarvid högtidstalet hölls af kontraktsprosten Björkkvist. Kyrkobygget skall vara fullt färdigt i September nästa år.

Vestmanlands län.

I närvaro af omkring 8,000 personer egde aftäckningen af Engelbrektsmonumentet i Norberg rum den 31 Maj. Vid 11-tiden på f. m. anlände kronprinsen med uppvaktning med extratåg och åkte direkt från jernvägsstationen till kyrkan, der kontraktsprosten Boethius förrtätade en kort bön. Sedan ställdes färden till tingshusparken, der monumentet är rest och der prof. Boethius höll ett kort tal, hvarefter landshöfding Wersäll anhöll att kronprinsen måtte bjuda täckelset falla, hvilket denne gjorde med följande ord: "Må täckelset falla och minnesstoden öfver den store frihetshjelten Engelbrekt Engelbrektsson framträda! Vestmanlands regementes musikkår spelade Engelbrektsmarschen och de nedanför monumentet uppställda skolbarnen, till ett antal af omkring 600, sjöngo "Mandom, mod och morske män." En kör af studenter från Vestmanlands-Dalanation utförde fosterländska sånger.

Östergötlands län.

Liket efter sjukvårdskorpralen vid Andra lifgrenadierregementet Hans Sandborg, hvilken på morgonen den 1 Maj försvann från militärskolan i Norrköping, återfanns den 1 Juni i Löfstadsjön i Borgs socken, ungefär tre fjerdingsväg sydvest från Norrköping. Rocken och mössan lågo på stranden. I hans ficka hittades ett bref, hvari han uppgaf sig skola söka döden samt sände en afskedshelsning till kamraterna.

POOLE'S SEED STORE
Handla med Buggies, Jernvaror och Farm-Maskinerier.
RENA TRÄDGÅRDS- OCH ÅKERFRÖ
Petaluma Incubators o. s. v.
1720-22 Pacific Ave. Phone Main 6062

Mottagningstider. Hvardagar kl. 10 — 1 och 2 — 5. Sön — och Hälgdagar kl. 10 — 1. Tisdags- och fredagsaftnar kl. 7-

Sänd 10 cents i postmärken, redan i dag, för Dr. E. C. Collins ryktbara bok, Vägledare till Hälsa, skriften på SVENSKA.

Antalet dagligen, vid The COLLINS NEW YORK MEDICAL INSTITUTE botade sjukdomsfall, som alla andra Institut och läkare förgäfves försökt att bota, har förvanat hela läkarevärlden, och beror uteslutande pa läkarenas förmaga, de värksamma medicinerna och den moderna, tidsenliga behandlingen.

Dr J. J. McGlade, Dr. J. F. Coyle. Ofverläkare.

Enda apothek i Tacoma, der ni kan få edra recepter expedierade af en utexaminerad svensk apotekare—Malstrom's apotek, cor. 9th & C Sts.

Kaufman's Tailored Ready Clothing Co., 1323 Pacific Ave. säljа skräddare-sydda kläder af nyaste moder och bästa qvalitet till samma pris som andra begära för fabrikgjorda kläder. Se annonsen å annat ställe i tidningen.

Hackor, Krattor, Spadar och alla andra slags trädgårdsredskap till allra älgsta priser hos Paulson-Barnes Co. 11 och C Sts. Tel. Main 232, A-2232.

Ni kan göra Edert hem trefligt om Ni köper
Tapeter, Färger, Glas och Dörrar
hos
A. S. JOHNSON & CO.
1142 C Street - - - Tacoma

Glöm icke att gå in i Malstroms apotek, 9th & C Sts. och taga en flaska svensk medicin med er, när ni går hem—Hoffmans och hjertstyrkande droppar, den välgörande Salubrinen för sår, o. s. v., förkylningsdroppar, hostmediciner o. s. v. o. s. v.

J. SHAPIRO
New and Second Hand Clothing & Furnishing Store
All kinds of goods bought, sold or exchanged. — Cleaning and Pressing guaranteed.
1333 Commerce Tacoma, Wn.

För första klassens FOTOGRAFIER gå till
Aaberg
Skandinavisk Fotograf.
1322 Pacific Ave..
Tacoma.

Bo och ät på
HOTEL KRONPRINSEN
i Stockholm
Charley tar emot Eder der och på utställningen.

We want your
TURKEYS
Chickens, Ducks and Geese
Veal and Pork
ROWLAND POULTRY CO.
2007 Pacific Avenue.
Both Phones

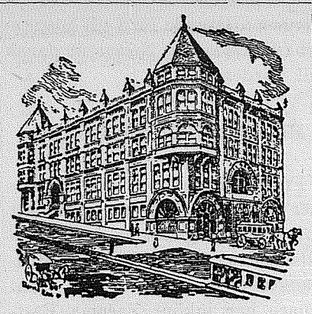

HOTEL SAMSON
Cor. 13th & E Sts.
Det största och bästa svenska hotel i Tacoma.
Försedt med alla moderna bekvämligheter
Rum 25c, 50c och 75c per dag.
I förbindelse med restaurant
Mål 15c till högre priser.

Ole B. Lien Harry B. Selvig
Egare af
Liens Pharmacy
(Förut Central Drug Store
Skandinaviskt Apotek
Agenter för Salubrin
Apoteksvaror, Kemikalier och Toiletartiklar
Ole B. Lien har många års erfarenhet som apotekare, är alltid tillstädes, och man kan tryggt lita på att få recepter uppfyllda väl och noggrant.
1102 Tacoma Ave. Tel. Main 141

G. B. CORNISH
Furniture Store
Vi rekommendera vårt lager af tält, barnvagnar og alla slags husgerådsartiklar till billigaste priser. — Phone Main 1720
1310 C St. Tacoma

YOU'LL LIKE TACOMA,
om betrak adt genom våra fullkomligt afpassade kristall-glasögon. Hundratal intyg från tillfredsställda kunder i dessa trakter äro vår bästa annons. Kom till vårt kontor nästa lördag och lat oss tala med er om edra ögon.
DR. BAILEY
Phone Main 3046
Chatham Hotel, cor 17 & Jefferson

Callson & Ahnquist
SKRÄDDARE
anbefaller sig i allmänhetens benägna ihåg för utförande af allt hvad till yrket hörer. Stort lager af inhemska och importerade tyger
1617 Pacific Avenue. Tacoma Wash.

IMPORTERADT
STORT LAGER SPIRITUOSA
Carlshamns Punsch,
Tiodubbelrenadt och
Malört och Porter, m. m.
Varorna äro direkt importerade och en garanti på $1.000 är utfäst för deras äkthet.
KENTUCKY LIQUOR CO.
1130 Pacific Ave. Tacoma

IT STANDS HARD KNOCKS
The pounding and scuffing of Children won't hurt—
Andrews Nukote (TRADE MARK)
THE MODERN FINISH
Children can romp and play with their iron toys and overturn the Furniture, if must be, and no mars will result—**if the finish is** NUKOTE.
Use it on your Floors, Furniture, Woodwork, Picture Frames, etc. — in fact numberless uses can be found for it in any Home, where a **lasting** and **non-fading** finish is desired.
NUKOTE is scientifically made to produce the **hard** and **lustrous** finish that withstands the grind of the heel and the wear and tear of every-day scuffing.
It is **economical** — you buy only as much as you need, as it comes in all size cans, from quarter pints to gallons. **Anyone** can apply it and obtain splendid results with the twelve beautiful colors — you can match any color scheme.
Ask for Color Card and Book, telling what one woman did with NUKOTE.
MADE ONLY BY
PRATT & LAMBERT-INC. VARNISH MAKERS
FACTORIES NEW YORK BUFFALO CHICAGO LONDON PARIS HAMBURG
NUKOTE HAS NO SUBSTITUTE
FOR SALE BY
Hickox-Crampton Paint Co.
FARGER, OLJOR, TAPETER, FÖNSTER DÖRRAR
1003 Pacific Avenue. Tacoma, Wash.
Phone Main 7605 - - - - - Home A-2605

KONA BLEND KOFFEE

Våra Priser alltid de lägsta
$3.50 Rockers $2.25

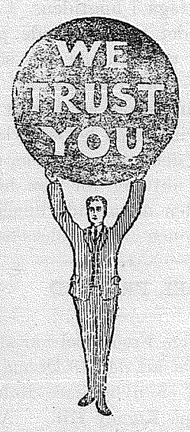

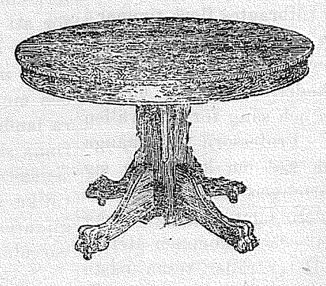

$22 Extension Tables $16.50
Tacoma Furniture & Outfitting Company
911-913 C STtreet

P. HOLMGREN
MERCHANT TAILOR
Importerade och inhemska tyger alltid på lager.
1313 Commerce Street Phone: A4910. Tacoma, Wash.

GUSTAV PAHRSON
HANDELSSKRÄDDARE.
Stor' lager af inhemska och importerade tyger på hand.
California Bldg., 1115 Commerce St.

VICTOR VIKEN
SKRÄD DARE
Nytt stort lager af tyger och profver för höst- och vinter-kläder.
Utföra allt som till yrket hör fort, säkert och billigt. Emottaga kläder för rengöring, lagning och pressning. Arbete afhemtas och aflemnas.
Phone Main 4256 1019 So. 11th Street

Ni kan få
En Skräddaresydd Kostym
hos oss till samma pris som ni betalar för vanliga färdiggjorda kläder.
J. KAUFMAN
1323 Pacific Ave.

The Bank of California
Hufvudkontor: San Francisco
Äldsta Bank på Vestkusten.
Allmän Bankrörelse utföres.
Å Sparbanksinsättningar 4 Pro- cents Ränta.
Å sparbanksinsättningar 4 proc. ränta, beräknad halfårligen
Tacoma Filial: 1302 Pacific Ave.
S. M. Jackson, Manager. E. C. Cooper, Bitr. Manager

Tacoma Wood & Coal Co.
"Slabs" och "Mill Wood" en Specialitet
Kontor och Vedgård: St. Paul Tide Flats, Tacoma. Main 675
J. J. WINTERSON, Manager.

Vi sälja billigast, men endast för kontant.
Fulton Market
C. BERGHEIM, Egare
Färskt, Saltadt och Rökt Kött
Vi ega vår egen byggning, och sälja endast kontant, och som följd deraf sälja vi godt kött mycket billigare än någon annan. Kom till os och spara pengar.
1506 JEFFERSON AVENUE
(Vid sidan af Cow Butter Store)
Phone Main 3666 Tacoma, Wash.

MINNEAPOLIS
NEW & SECOND HAND FURNITURE HOUSE
HENRY FREIBERG, Prop.
1505 Commerce St. Phone Main 1289
Vi hafva alla slags husgerådssaker och möbler och kunna förse ett hem med allt hvad som behöfves från köket till parlorn. Nya och second-hand varor. Äfvenledes trädgårdsredskap och verktyg. Vi kunna bespara eder penningar.

A. M. Arntson
SKANDINAVISK ADVOKAT
Notary Public
Office: 606 -7 Fidelity Bldg.

E. PETERSON
Enda svenska fotograf i Tacoma
903 Tacoma Av. Home A2233

SWAN OLSON
Äldsta svenska vedhandel i staden
Ved från skog och sågarne.
Äfven kol och bark.
Kontor 2321 So. 12th St

The Brenden Cafe
A. O. Brenden, Egare
Modern inredning, bekväma rum
Förstklassig matservering.
Cor. 13 & C Sts. Tacoma

EDVARD ISAKSON
Skandinavisk urmakare
Ett fint urval af ur och klockor.
Reparationer utföras fort och billigt.
Telephone Main 141
1102 Tacoma Ave. Tacoma

OBEVAKADE ARF FÖRSVUNNA ARFTAGARE
Är ni berättigad till pengar?
Om så skrif till eller besök
Next of Kin Agency
1009 A Street, Tacoma, Wn.
Den enda agentur i sitt slag vester om New York. Har korrespondenter i alla delar af verlden. Bästa lag-biträden anställda. Bästa bankreferenser. Försvunna släktingar uppdagade, kopier af testamenter anskaffade, sterbhus förvaltade o. s. v.

DRS. ROBERTS, DOERER & BLODGETT
Tandläkare
Insättning af tandkronor en specialitet. Kom och få våra priser.
Rum 296 1156 Pac. Ave. Tacoma

AXEL HEDBERG
Elev af Kongl. Mus. Akademiens i Stockholm, skickligaste lärare undervisar i
Sång, piano, orgel och horninstrument
Studio—811 So. 8th St.

NEWPORT CIGAR STAND
1544 Commerce St.
Vi sälja cigarrer, tobak, pipor, "candy" o. s. v. Bästa sorter till billigaste priser. Vi önska ert "patronage."
J. L. PORTER, Prop.

Vi hafva alltid på hand stort sortiment af
Inhemska och Importerade GROCERY VAROR
Konserver och allt annat för säsongen tillhörande en första klassens groceri-affär.
C. EBERT
Cor. Pacific Ave. & 24th St.

Graf=Stenar
Vi ha det största lager af monument i staten Washington.
Pac. numental & Cut Stone Wks
PACIFIC MONUMENTAL & CUT STONE WORKS
Donnellan & McKenzie, Egare
Cor. Pacific Ave. & 20 St.
Phone Main 2214

Den Hvita Drottningen

Roman af

FÖRFATTAREN TIL ZORAIDA.

Men när vi följande dag började gunga på Atlantens väldiga vågor, blef det lugnt på däck, ty de flesta af passagerarne måste begifva sig ned i sina hytter och stanna der under de närmaste tvenne dagarne.

Vinde tjöt i tackel och tåg, och vågorna vräkte upp mot fartyget, som gjorde så oväntade och våldsamma krängningar, att man knappast kundestå. Stormens dån var rent af bedöfvande, och vågorna tornade sig skyhögt framför oss, så att det såg ut som om de i hvilken minut som helst skulle kunna uppsluka fartyget. Klockan ringde regelbundet till hvarje mål tid, men ingen hörsammade kallelsen och det såg icke ut som om kocken och hans medhjelpare skulle haft särdeles mycket att göra under dessa dagar.

Jag tror att vi voro de enda passagerare, som tillbragte hela dagen på däck. Kouaga tålde icke alls sjön utan låg mycket sjuk nere i sin hytt.

Detta var min första erfarenhet af en storm, och jag måste erkänna, att jag icke fann den vidare tilltalande. Visserligen var jag icke direkt sjuk, men kände mig dock ganska otreflig. Men detta oaktadt gladde jag mig ändå åt att jag lemnat England och skulle få börja lifvet i ett nytt land.

På andra dagens afton började stormen att mojna af, och på morgonen tredje dagen låg hafvet blätt och klart som en spegel, solen lyste varm och strålande; passagerarnes mod steg nu lika hastsigt som det sjunkit, och snart började ett muntert och trefligt samlif, som fortfor oafbrutet så länge vi befunno oss ombord.

När vi passerat kap Teneriffa, som vi hört så mycket talas om i Triggers skola, inträdde vi i passadvindarnes område, och med tillhjelp af segeln, som nu voro upphissade, flög ångaren raskt framåt på sin kurs. En dag lågo vi förankrade i Bathhurst, sedan ångade vi förbi de många klippöarne på Guineakusten, tills vi kommo till Free Town, hufvudstaden id en osunda brittiska kolonien Sierra Leone. Der lossade vi en del last och fortsatte sedan resan under det lugnaste, herrligaste väder. Sedan vi passerat inom synhåll för Sherboro Island, en engelsk besittning, och vidare förbi Cap Mont som, erter hvad Omar berättade mig, låg inom den fria republiken Liberia, dröjde det flera dagar, innan vi åter Men en eftermiddag vid femtiden kom kaptenen fram till oss och sade:

— Om två timmar passera vi förbi Lahouflodens mynning, och derför är det bäst, att herrarne göra sig redo till affärd. Jag skall hålla utkik efter er båt. Jag hoppas att resan varit angenäm?

— Ja mycket, svarade vi båda med en mun.

— Det gläder mig att höra, sade kaptenen, och vänd till Omar fortfor han: Jag hoppas, att ni tar mig under ert beskydd, om jag skulle förirra mig så långt som till Mo.

— Naturligtvis, svarade min vän skrattande. Om ni kommer, skall ni få ett kungligt mottagande. Kom när ni behagar! Ni har ingenting att rfukta, så snart ni kommit inom gränserna af min moders rike.

— Tack så mycket. Kanske jag en dag, då jag fått afsked med pension, kommer att slå mig på att bli afrikansk höfding i stället.

Vi skrattade hjertligt åt denna möjlighet, och kaptene begaf sig åter upp på komandobryggan.

Kouaga var under tiden sysselsatt med att samla ihop våra saker, dela ut drickespengar och vidtaga andra förberedelser för vår affärd. Under två timmar spejade vi ifrigt i riktning mot land, dervid biträdda af en skara passagerare, som fått reda på att vi skulle lemna fartyget.

Landet, som så småningom kom i sikte för våra spejande ögon, var Elfenbenskusten, men solen sjönk ned i hela sin prakt och skymningen föll på utan att kaptenen kunde urskilja någon båt, som nalkades oss.

— Jag fruktar, att de icke hålla ordentlig utkik, ropade han ned till oss. Herrarne bli nog tvungna att följa med oss till Cape Coast.

— Huru skulle det vara om ni fyrade af en kanon, kapten? föreslog Kouaga, och Omar tolkade hans ord.

— Jo, det går nog för sig, svarade kaptenen och gaf genast order om att signalkanonen skulle affyras tre gånger med längre mellanrum.

Snart syntes en hvit rökpelare och det första skottet kom fartyget att darra under oss.

Vi väntade och lyssnade, men intet svar hördes. Den sista återstoden af dagsljuset slocknade hastigt, och natten kastade sin mörka slöja öfver hafvet, men vi höllo fortfarande inåt kusten.

Vid half nio tiden utslungade kanonen ånyo en eldtunga, och dånet rullade långt bort öfver det tysta vattnet På däck rådde stor spänning, och man diskuterade ifrigt frågan, huruvida ett rop eller ett skott skulle kunna höras öfver maskinernas dån och bränningarnes brus.

Klockan blef tio, hon blef elfva, och slutligen affyrades den tredje kanonen så plötsligt och oväntadt, att damerna blefvo helt förskräckta. Återigen lyssnade vi, men kunde icke höra något. Kouaga rasade och förbannade vår otur, under det att Omar anförtrodde mig sina farhågor, att de tvenne veckor, vi skulle blifva försenade genom att medfölja till Cape Coast, kunde inverka menligt på hans mors planer.

Vi stodo lutade öfver relingen och stirrade ut i mörkret och hade redan uppgifvit allt hopp att kunna få landstiga vid Lahoufloden, då vi plötsligt på ungefär en half mils afstånd, sågo en blixt och tydligt urskilde ljudet af ett bösskott, åtföljdt af ett gällt tjut.

— Der äro de, utbrast Omar ifrigt. Ändtligen ha de fått syn på oss.

Innan han hunnit yttra det sista ordet, ljöd klockan nere i maskinrummet, ångan afstängdes och vi drefvo långsamt i riktning mot land.

Kouaga skyndade genast bort till oss, och vi voro snart omringade af passagerare, hvilka ville aga farväl af oss. Våra koffertar buros upp på däck af ett par matroser, och efter omkring en kvarts förlopp kom båten, som ropat an oss, långsamt fram till fartyget under tjut och rop från infödingarne, hvilka utgjorde dess besättning.

Båten var ett stort afrikanskt fartyg, tackladt som brigg, och besättningen såg så vild och smutsig ut, som man någonsin kunde önska. Kouaga ropade an en af de svarta, halfnakna karlarne, och då denne svarade att allt var klart, togo vi afsked af kaptenen och passagerarne, klättrade ned för fallrepstrappan och gingo ombord på det hemlighetsfulla skeppet.

Då Omar steg ombord kastade sig alla på knä för honom, och derefter skockade de sig kring mig och granskade mig nyfiket vid skenet af facklorna, som de medförde.

Men nu voro våra saker lyckligt och väl nedfirade, förtöjningslinorna drogos in, och den stora ångaren med dess långa rad af upplysta hyttfönster gled sakta förbi oss.

— Farväl! ljöd en röst från ångaren

— Farväl! svarade jag, och då klockan förkunnade "full fart framåt", visste jag att det sista bandet, som förenade oss med europeisk civilisation, var slitet.

IV.

Ett egendomligt löfte.

Vid facklornas sken manövrerade de svarta smidiga infödingarna sin klumpiga skuta, hvilken ibland krängde så, att vi måste hålla oss stadigt fast för att icke falla öfver bord. Seglen knakade för vinden, då vi gledo framåt i mörkret in mot Afrikas fastland. Kontrasten mellan detta skepp, som jag starkt misstänkte att vara ett slafskepp, och den komfortabla, eleganta Liverpoolångaren var ofantlig, och jag måste erkänna, att om vi icke stått under Kouagas beskydd, skulle jag mycket tvekat att anförtro mig åt dessa grinande, tjutande vildar.

— Är detta din moders folk? — frågade jag Omar.

— Ja, en del af dem. Jag känner igen flera af våra slafvar, men de öfriga äro Sanwi eller infödingar på kusten. Våra slafvar ha väl skickats med för att göra tjenst såsom bärare.

— Att döma af det sätt, hvarpå de krypa omkring och jämra sig, måtte detta vara deras första sjöresa, — anmärkte jag.

— Utan tvifvel. Öfver tusen mil af öken och nästan ogenomträngliig småskog skilja vårt konungarike från det stora hafvet, och derför ha endast få af vårt folk sett det.

— De skola ha mycket underbart att berätta, när de komma hem, tänker jag.

— Ja visst. Vid sin återkomst skola de betraktas såsom ofantligt vidtberesta, och deras vänner skola anordna fester till deras ära.

Knappt hade han slutat att tala, förrän vår skuta plötsligt lyftes upp öfver vattnet och vi under besättningens infernaliska tjut slungades genom ett bälte af skummande bränningar; ett par minuter derefter skrapade kölen mot sanden.

Jag gjorde mig redo att hoppa ned på stranden, men ett dussin villiga armar sträcktes genast emot mig så att jag kom ner utan minsta besvär.

En af negrerna, som armbågade sig fram till mig, frågade på bruten engelska:

— Massa hafva haft god resa? — hvarpå de andra brusto ut i ett hjertligt skratt, då de hörde en kamrat tala de hvita männens språk. Men Kouaga kom i detsamma fram till oss och yttrade några hotfulla ord, och från det ögonblicket visade de mig samma vördnad som de visade Omar.

Strax intill den plats, hvarest vi landstego, låg en liten by, men för öfrigt var kusten vild och ödslig. Sedan sakerna blifvit förda i land och den första ifvern lagt sig något, fördes vi till en liten enslig hydda, der man serverade oss diverse afrikanska läckerheter, hvilka jag till en början fann onjutbara men som Omar åt med synbar förtjusning, i det han förklarade, att han icke hade fått något så godt sedan han lemnade "Kusten" för att resa till England. Men jag tyckte inte om yamsrot, och det stufvade apköttet var alldeles för misstänkt likt menniskokött. Mina geografiska kunskaper voro icke så fullständiga som de borde ha varit, och derför visste jag ej med säkerhet, huruvida dessa infödingar icke möjligen kunde vara menniskoätare. Derför endast låtsade jag äta och betraktade under tystnad det egendomliga skådespelet; alla sutto nemligen på golfvet och åto med fingrarne. När vi slutat måltiden, räckte en negerkvinna Omar ett slags palmvin, som han dock ej drack utan hällde på golfvet såsom ett tackoffer åt fetischen för hans lyckliga återkomst, och derefter kastade vi oss ned på några hudar, hvilka lågo utbredda på golfvet, och sofvo till morgongryningen.

I soluppgången steg jag upp och gick ut. Platsen var vid närmare påseende ännu ödsligare än jag trott. Så långt ögat kunde nå såg man vid sträckta sandslätter, afbrutna af sandkullar, men icke ett träd, icke ens en buske syntes till; allt var ofruktbart, torrt och kalt. Byn utgjordes endast af en samling usla hyddor, och så enformig och ödslig var trakten, att ögat med verkligt välbehag hvilade på den smutsiga skutan, med hvilken vi anländt under natten. Den hade synbarligen en gång varit hvitmålad, men så småningom antagit denna smutsgula färg, hvilken är så kännetecknande för den arabiska vildmarken.

Omar och jag omringades snart åter af en skara nyfikna vildar, men de tjugu resliga bärarne från Mo, hvilka synbarligen betraktade sig såsom ett slags högre ras, höllo dem på afstånd och gjorde sig på samma gång redo till färden inåt landet. Under ledning af Kouaga, som redan lagt af sina europeiska kläder och nu bar en arabisk haick och burnus, hopsamlades och fördelades snart lasten af födoämnen och varor — storvisiren hade tydligen köpt upp bössor och ammunition i England — hängmattor anskaffades åt oss alla tre, ifall vi skulle behöfva dem, och efter en riklig måltid bröto vi upp för att begifva oss inåt landet.

Sedan vi stigit nedför sluttningen af en sandkulle, befunno vi oss ute i öknen. Så långt ögat kunde nå syntes endast sand — fin, torr, rödbrun sand utan ett spår till grönska. Vinden förde med sig sandkorn, som flögo in i munnen och fastnade i ögonvrårna, något som icke blott inverkade menligt på synförmågan utan äfven på lynnet. Men som Omar berättade mig om det härliga, fruktbara landet på andra sidan öknen, försökte jag att taga obehag och vedermödor så lätt som möjligt. Efter tre dagars färd, under hvilken vi om dagen stektes af den brännande solen och om natten blefvo genomvåta af den starka daggen, kommo vi slutligen till gränsen af den ofruktbara vildmarken och stannade några timmar för att hvila.

Min första erfarenhet af De svartes verldsdel var icke vidare angenäm. Såsom en känd författare redan påpekat, kan nog lifvet tillsammans med en trupp infödda bärare vara ganska trefligt för några få dagar, om blott klimatet är godt och man icke har särskildt brådtom. Men såsom saker na stodo för oss visade det sig vara särdeles ansträngande, isynnerhet sedan vi börjat framtränga genom den täta småskogen på en gångstig så smal, att två män icke kunde gå i bredd.

Dag efter dag tågade vi framåt öfver en vidsträckt, osund kärrtrakt, hvarest höga träd och slinger växter frodades yppigt och hvarest vi ständigt omgåfvos af en tjock dimma. Det fordrades något mera än öfvertalning för att förmå våra bärare att färdas så hastigt som Kouaga önskade. Tidigt på morgonen, medan nattens stillhet ännu hvilade öfver skogarna, brukade vår ledsagare stiga upp och räta ut sina jättelika lemmar, hvarpå han med en spark väckte den sofvande trumpetaren. Snart genljöd skogen af elfenbenshornets signaler, och vid dess ljud stego de svarta ganska villigt upp, men endast för att tända eldar och sedan sätta sig ned och äta pisangträdets frukter. Efter en stund ljöd hornet om igen, men denna gång utan någon verkan. Hela det svarta sällskapet satt helt lugnt kvar på marken, åt och pratade oc hvar likgiltigt för hvarje ljud. Då kallade Kouaga till sig anföraren.

— Hvarför äro inte dina män färdiga? — frågade han.

— Vet du inte, att den stora Nayas son är ibland oss?

Anföraren framkom alltid med en eller annan ursäkt. Han hade skadat sin fot eller fått ett anfall af reumatism, hvarför han, och följaktligen äfven hans män, skulle vara tvungna att hvila sig den dagen. Härpå förklarade Kouaga, att om han icke vore redo till uppbrott om fem minuter, skulle han föras som fånge till Mo, så att den hvita drottningen sjelf finge döma öfver honom.

Efter fem minuters förlopp återvände anföraren till Kouaga och sade, att om storvisiren ville gifva karlarne litet mera salt till deras mat den kvällen, så skulle de genast bryta upp.

Då blef oKuaga rasande, grälade på allesammans och förklarade, att den stora Naya sjelf skulle döma de uppstudsige. När nu de svarte insågo, att de icke längre kunde finna någon ursäkt för att dröja, lyfte de upp sina bördor på axlarne, och strax derpå vandrade hela skaran af halfnakna infödingar skrattande och sjungande sin väg framåt.

När vi passerat det första skogsbältet, kommo vi till ett vidsträckt slättland, bevuxet med barrskog. Detta slättland bildade, enligt hvad Omar sade, gränsen till Debendulandet. Sedan vi passerat genom en djup och bred dalsänka, kommo vi slutligen till den första bebodda trakten. Hvar tredje eller fjerde mil gingo vi förbi en by, som vanligen utgjordes af en enda gata med trettio till fyrtio hus. Hvarje hus bestod oftast af fyra små skjul, hvilka bildade en liten gård. Hyddornas väggor utgjordes af hård lera och taken voro täckta med palmblad, under det att trappstegen voro öfverdragna med ett slags rödt cement. Midt i hvarje by stod alltid ett träd med bänkar omkring, hvarest byns äldste och höfdingar brukade sitta och röka och diskutera dagens händelser. Vid utkanten af hvarje by låg dess fetischplats, på hvilken lågo kringströdda halfruttna fåglor och ödlor äfvensom några grinande dödskallar och bitar af sönderslagna krukor, hvilket allt skulle tjena såsom försoningsoffer åt ställets fetisch.

Vi trängde allt längre in i landet, tills vi slutligen kommo till verkliga urskogar och dag efter dag vandrade i skuggan af jätteträd, hvilkas kronor sträckte sig högt öfver småskogen upp mot den gråblåa himmeln. Ibland passerade vi genom en pittoresk, solbelyst skoksglada, ibland åter banade vi oss väg genom mörka hvalf af massiva bambuträd. Här blefvo vi alldeles yra i hufvudet af den starka, giftiga lukten af ruttnande växter; luften i dessa urskogar är ofta mycket farlig. Praktfulla röda vaxblommor glänste högt uppe bland bomullsträdets djupgröna löfverk, och trädens stammar voro omslingrade af orchidéer, ormbunkar och täta slingerväxter, i hvilkas skugga många andra sköna blommor blomstrade och vissnade osedda. Hvad som särskildt frapperade mig var den nästan fullständiga frånvaron af allt djurlif i dessa mörka, ohelsosamma skogar.

Det var i sanning en tröttsam och nedslående färd vi företogo till det inre af landet, och jag måste erkänna, att jag snart började tröttna på denna enformiga dysterhet. Men det enda svar, Omar hade på alla mina frågor, var detta:

— Tålamod! Afrika är de starka motsatsernas land. I dag släpa vi oss fram genom den eviga nattens region, men när vi öfverskridit den gräns, som utestänger vårt land från allt främmande inflytande — då skall du få se på annat. Det du då får skåda skall uppväcka din häpnad.

V.

Jättens finger.

Under minst tre veckor fortsatte vi färden genom den oändliga skogen, tills vi en dag kommo till en liten by, bakom hvilken flöt en bred flod, som glittrade i solskenet. Det var den väldiga Comoe. Vi hade nu inträdt i Annos konungadöme. I byn såg jag spår efter menniskooffer, och till svar på min fråga berättade Omar, att ehuru dessa vänliga infödingar voro mycket skickliga att väfva och färga och drefvo en liflig handel med fu, ett slags barktyg af förträfflig kvalitet, hade de dock bibehållit den barbariska seden att vid höfdingens död offra några af hans slafvar för att "vattna grafven," under det att den dödes minne firades med vilda orgier, hvilka varade så länge tills allt ät- och drickbart i byn hunnit förtäras.

Vi stannade endast några få timmar i byn, som hette Tomboura, och inskeppade oss sedan i tre stora kanoter, hvilka lågo förtöjda vid stranden i väntan på vår ankomst. Byns höfding kom för att betyga sin vördnad för Omar i dennes egenskap af son till en regerande drottning och medförde dervid enligt skick och bruk diverse födoämnen.

Snart lade våra kanoter ut från land, under tjut och skrän från byinvånarne, hvilka infunnit sig för att åse vår affärd, och bärarne grepo paddelårorna och började paddla af hjertans lust, förtjusta öfver att ha blifvit befriade från sina tunga bördor. Och nu gledo båtarne snabbt uppför den slingrande, glänsande floden. Öfvergången från de dystra skogarnes djup, dit ingen värmande solstråle trängde in, och till detta tropiska solsken var så plötslig, att den nästan öfverväldigade mig.

Flodens stränder voro för det mesta mycket låga, ehuru det egentligen var svårt att bestämma deras höjd, till följd af den yppiga vegetation af slingerväxter, som betäckte hvarje tum af marken från vattenytan ända till på sina ställen femtio fots höjd. Bakom detta grönskande nätverk höjde sig den svartgröna skogens kronor, och här och hvar mellan de gråa stammarne framskymtade grupper af lysande blommor. På somliga ställen växte träden ända nere ivd vattenbrynet och sträckte sig horisontelt till en längd af femtio fot ut öfver flodens yta. Slingerväxter af alla slag, vinrankor, lianer och convolvulus med sina praktfulla blommor slingrade sig i yppig rikedom öfverallt, under det att ögat allt emelanåt uppfångade en skymt af lysande insekter, färgrika fåglar och muntra apor, hvilka hoppade och klättrade i sina skuggiga bersåer.

På stranden lågo krokodiler och flodhästar och gassade sig i solskenet. och sjelfva floden vimlade af fiskar och vattenormar. Och öfver allt detta hängde dimman, som alstrats af hettan och fuktigheten i förening, denna den tropiska verldens dödsbringande miasma.

Men trots hettan och dimman voro alla vid godt mod, ty det var vida behagligare att färdas i båt än att trafva genom de ändlösa, dystra urskogarne.

Under hela dagen satt Kouaga och rökte utan att yttra annat än det allra nödvändigaste. Kanske ansvaret tyngde på honom, kanske han tänkte med bäfvan på faran af att passera genom ett fiendtligt land; alltnog, han var tyst och dyster, och hans mörka ansikte hade ett egendomligt hårdt uttryck, som jag aldrig förr observerat deri.

Under resan hade jag begagnat mig af hvarje tillfälle att förkofra mina kunskaper i det konstiga språk, som talades af Omar och af hans modersåtar, och jag hade kommit så långt, att jag kunde förstå största delen af ett samtal och äfven gifva befallningar till bärarne på deras eget språk.

Omar var vid särdeles godt humör och tycktes vara förtjust öfver att få återvända till sitt eget folk. Ibland brukade han taga en bössa och krut från förrådet, som Kougara fört med sig från England, och gifva oss ett prof på sin skjutskicklighet. Jag hade ingen aning om att han kunde sikta så utomordentligt säkert. Han kunde höja sin bössa och skjuta en fågel i flykten eller skjuta en kula rakt i ögat på något djur, som låg och gassade sig i solskenet. Hans kula förfelade sällan sitt mål, och denna hans skicklighet framkallade höga utrop af beundran från de svarta roddarne.

Vi tillbragte en angenäm och lugn vecka under färden uppför den ståtliga Camoefloden. Om dagen paddlade våra roddare i takt efter rytmisk sång, och om kvällen stego vi i land och kokade vår mat, och sedan sofvo Kouaga, min vän och jag i vår kanot på en bädd af leopardskinn. Här voro vi befriade från de myriader af insekter, som plågat oss i skogen, och om natten i det klara månljuset bildade den

(Forts. å sid. 8.)

KYRKONOTISER.

Svenska Lutherska kyrkan, hörnet af8th och I streets. Gudstjänst kl. 11:30 f. m. Aftonsång kl. 8 e. m. hvarje söndag. Möten torsdagar kl. 8 e. m. Söndagsskola kl. 12 . Ungdomsföreningsmöte hvarannan fredag kl. 8 e. m. C. E. Frisk, pastor. Bostad: 811 South 8th street.

I Svenska Missionstabernaklet, hörnet af 18th och J gatorna, hålles möten å följande tider: Söndagar predikan kl. 11 f. m. Söndagsskola kl. 9:45 f. m. Bönemöte kl. 7 och predikan kl. 7:45 på kvällen. Onsdagar bön och vittnesbördsmöte kl. 8 e. m. Söndagar ungdomsmöte kl. 8 e. m. J. W. Carlson, pastor. Bostad: 1907 So. K st.

Uti Första Svenska Baptistkyrkan, 1201-3 South J St., hörnet af 12te, hållas möten och andaktsstunder på följande tider: Söndagar—Söndagsskola, kl. 9: 45 f. m.; predikan, kl. 11 f. m. o. 7:30 e. m., ungdomsmöte, kl. 6:30 e. m. Torsdagar—Bönemöte, kl. 8 e. m. Affärsmöte hålles lördagen före första söndagen i hvarje månad kl. 8 e. m. A. P. Ekman, pastor. Bostad, 1722 South J Street.

I Svenska Metodistkyrkan, hörnet af 11th och J gatorna, hålles möten å följande tider: Söndagar: Predikan kl. 11 f. m. och 7:45 e. m. Söndagsskola kl. 10 f. m. Ungdomsmöte kl. 7 e. m. Onsdagar kl. 8 e. m. J. N. Burdell, pastor. Bostad; 705 So. Ainsworth st.

I den Svenska Evangeliska Frikyrkan, 1212 So. 14th St. hållas möten å följande tider: Söndagar—Söndagsskola kl. 10 f. m., predikan kl. 11 f. m. samt 8 på kvällen. Allmänt bön- och vittnesbördsmöte hvarje torsdagskväll kl. 8. Alla skandinaver äro på det hjertligaste inbjudna till alla möten. Alf. Stone, pastor. Bostad 2519 So. 12.

Svenska Frälsningsarmén håller sina möten i lokalen 515 13th St., hörnet Tacoma Ave., söndagar kl. 10:30 8.—O. B. Hanson, kapten. Bostad, 1517 South G St.
f. m., 3:30 och 8 e. m. samt veckokvällar tisdag, torsdag och lördag kl.

Svenska Lutherska Immanuelsförsamlingen i South Tacoma, hörnet af Birmingham och 58de gatorna. Högmessa den 1sta och 3dje söndagen i månaden kl. 10:45 f. m. Predikan hvarje söndag kväll kl. 8 med undantag af 3dje söndagen i månaden.
Söndagsskola hvarje söndag kl. 10:45 f. m. och ungdomsmöte 2dra och 4de fredagskvällen i månaden.
Axel M. Green, Pastor.
Bostad 5408 Warner St.

Vi tillverka alla slags
TÄLT
AWNINGS
PAULINS
och allt annat som göres af tältduk. Godt arbete. Moderata pris
Pioneer Tent & Awning Co.
G. T. LINQUIST, Egare
1133 Tacoma Ave.
Main 8773 Home A 2778

CIGARR- OCH SKOBORSTNINGS-STAND
1156 Commerce, Cor. 11th
Om Ni önskar en god 'rök' så försök en af våra cigarrer. Sitt ned hos oss och läs Puget Sound Posten medan Ni får skorna borstade.

House Furnishings and Hardware
Purkey Bros.
1349 C Street Tacoma

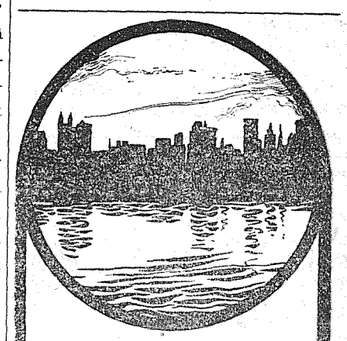

NEW YORK
uses vastly more writing machines than any other city on earth and the last census shows
78%
Remington. The voice of experience decides for the
REMINGTON TYPEWRITER

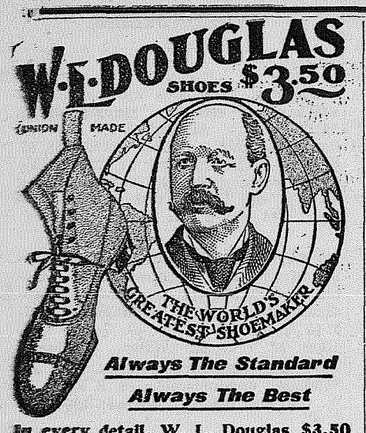

Always The Standard
Always The Best

In every detail, W. L. Douglas $3.50 shoes for men are the

Best in the World

They are the recognized standard of shoe value the world over. They are

Best in Style
Best in Fit
Best in Workmanship
Best in Wearing Quality

That is why W. L. Douglas $3.50 shoes have

The Largest Sales in the World

of any men's $3.50 shoe, requiring

The largest factory in the world

under one roof making men's fine shoes to supply the universal demand for Douglas shoes.

Every genuine Douglas shoe has stamped on the bottom the name of W. L. Douglas and the price. Look for it before buying.

SOLD BY

Meyer Jacob & Co

Uteslutande agenter i Tacoma för
W. L. Douglas Skor
1138 Pacific Ave.

C. M. HEDBERG
Skomakare
Tillhandahåller handgjorda arbetsskor samt "loggers' boots"
Alla skor garanteras.
1702½ Jefferson Ave., Tacoma

Vid behof af
BLOMMOR
för bröllop, begrafningar, m. m. skolen I finna det BÄST och BILLIGAST att köpa hos oss.

Kransar och buketter göras upp på beställning. Tag Interurban till vårt växthus alldeles invid Fife Station.

FIFE FLORAL COMPANY
P. O. Box 655, Tacoma
PHONE MAIN 7845

TITLE INSURANCE AND INVESTMENT CO.

utföra Abstracts of Title till all egendom inom gränserna af Pierce County. Hr. A. L. Swanson, ende svenske "abstractor" i Tacoma, är anställd som nämnda firmas "assistant manager." Vid behof af Abstracts eller andra legala handlingar besök denna firma som har sitt kontor i 1003 So. A St. Rådfråga Swanson.

SNABBGÅENDE ÅNGAREN
INDIANAPOLIS
TACOMA—SEATTLE-ROUTE

Tur 35c; tur och retur 50c.
Lemnar Tacoma 7:00, 11:00 f. m. samt 3:00 och 7:00 e. m.
Lemnar Seattle 9:00 f. m. samt 1:00; 5:00, och 9:00 e. m.

FLY WITH "FLYER"

Seattle—Tacoma Route
Tur 35c, tur och retur 50c.
Lämnar Tacoma 8:35 f. m. och 12:15, 3:55 och 7:30 e. m.
Lämnar Seattl 6:45 och 10:25 f. m., 2:05 och 5:45 e. m.
Förbindelse vid Seattle, Bellingham, Everett, Townsend och Vancouver.

MAIN 7745 HOME A4745
LYNN & HAUGEN CO.
Skandinaviska Begrafningsentreprenörer
945 Tacoma Avenue.

C. A. KRONA
Handlar i Första Klassens SYMASKINER.
Reparationer en specialitet
Main 5763 935 Tacoma Av.

ST. PAUL HOTEL
Joe Schmidt, Egare
Board per dag, vecka eller månad
2316-18 Jefferson Ave.
Phone Main 6545

TACOMA BAR
Välsorteradt lager af inhemska och importerade varor.
Glöm icke platsen.
Cor. 15th & C St. Tacoma
Emil Munson & Peter Olson, Egare

DEN HVITA DROTTNINGEN.

(Forts. fr. sid. 7.)

ståtliga floden och de jättelika träden en tafla af storslagen skönhet. Under vår färd genom landet Jimnii passerade vi förbi många blomstrande byar med stora hus och vidsträckta odlade åkerfält, på hvilka ris och bomull växte. Öfverallt mottogos vi med stor välvilja af infödingarne.

En afton, när solen doppade sin blodröda skifva i vattnet bakom oss, svängde kanoterna om en stark krökning af floden, och vi varseblefvo plötsligt berget Komonos snötäckta hjessa, som sträckte sig ofvan molnen. Sjelfva bergets fot var dold af en molnvägg, men ofvanför denna var allt klart och ljust, hvilket gjorde, att det såg ut som om toppen sväfvade fritt i luften.

—Jättens finger — ändtligen! — utbrast Omar ifrigt, i det han reste sig upp och pekade på berget. — Ett stycke längre upp stiga vi i land och färdas sedan under tolf dagar genom buskskogen, tills vi komma till Volta, hvilken skall föra oss till Mo's gräns.

—Volta! — utbrast jag, i det jag drog mig till minnes den lilla episoden i skolan, då Omar kunde svara på lärarens fråga om Voltas utlopp och fick sig öknamnet "marsvinet." — Hvarför färdades vi inte direkt från hafvet uppför Voltafloden?

—Emedan vi då skulle varit tvungna att passera genom vår bitraste fiendes, konung Prempehs af Ashanti land. Konungarne af Adoo, Anno och och Jimini ha deremot för länge sedan slutit brödraförbund med våra hördingar, och derför kunna vi tryggt färdas genom deras land.

Innan mörkret föll på rastade vi en liten by på flodens venstra strand, och sedan vi intagit vår aftonmåltid, fingo vi oss anvisade en hydda, der vi kunde tillbringa natten. Men redan i laggryningen hörde vi Kouaga utdela hastiga order till bärarne, men när vi gingo ned till stranden, voro kanoterna försvunna. Vi sågo dock att bärarne höllo på att göra i ordning sina bördor, hvilka de utan tvifvel fört i land under natten.

Omar gick genast fram till storvisiren och frågade:

—Hvarför fortsätta vi inte längre uppåt floden? Vi måste ju öfver till andra sidan, ifall vi skola komma till Stora Saltvägen.

—Faror lura der, o herre, — svarade negern, — och vi måste derför göra en lång omväg.

—Befallde inte min moder, att jag skulle skynda till henne? — utbrast Omar förvånad. — Och är det inte dåmodvändigt, att vi välja den kortaste vägen?

—Den säkraste är den kortaste, — svarade Kouaga med rynkad panna.

—Men om vi följa denna strand, vända vi ju ryggen åt Mo. Se! — Och vid dessa ord tog han upp ur fickan ett instrument, som jag icke visste att han egde, en vanlig sjökompass.

—Bah! — utbrast Kouaga förargad, sedan han en stund betraktat kompassen. — I de hvita männens klocka bor en ond ande. Se, dess darrande finger pekar ständigt i riktning mot Det stora onda. Kasta bort den! Kougara har redan offrat till fetischen för denna resa.

—Men hvarför skola vi då färdas i alldeles motsatt riktning mot Mo? — frågade jag, då jag såg, att en skara grinande bärare samlats kring oss och synbarligen njöto af vår dispyt.

—Under tre gånger tjugu år har Kouaga lefvat i skogen och på slätterna, — svarade han, vänd till mig. — Han känner vägen till Mo.

—Låt honom få sin vilja fram! — utbrast Omar slutligen, då han såg, att ingenting kunde uträttas genom resonemanger. Derpå vände han sig till storvisiren och fortfor i fast ton.

—Lyssna till mig, Kouaga. Om vi genom din envishet blifva försenade en enda dag, skall jag underrätta min moder derom, och det skall säkert leda till förlusten af ditt embete, ja, kanske till och med af ditt hufvud. Handla nu som dig för godt synes. Omar, prins af Mo, har talat.

—Kouaga lemnade den hvita drottningens staf till dig. Naya litar på honom, om också inte hennes son gör det, — svarade negern, i det han vände sig hastigt bort. Men icke så hastigt, att jag icke hann se det uttryck af obeveklig grymhet, som upplyste hans ansikte. Ett sådant uttryck skulle man kunnat vänta sig att få se i en mördares ansikte.

Sanningen att säga hade jag aldrig tyckt om Kouaga; nu hatade jag honom instinktmässigt. Men innan han gått många steg, vände han sig om och sade småleende:

(Forts.)

En verkligt lycklig moder. — "Jag måste skrifva några rader till eder," skrifver Mrs. E. Frederickson, Colburn, Idaho, "enär jag vet, att de skola intressera eder. Vi hafva fyra små flickor. En af dem var mycket sjuk. Hon var ur stånd att äta, och hela hennes system syntes vara i oordning. Icke heller växte hon och var så liten och sjuklig, att jag var allvarligt bekymrad för min lilla flicka. Nu är jag lycklig, emedan hon är frisk. Kuriko var det som uträttade undret. Det är rent af underbart, hvilken verkan eder medicin utöfvat på henne. Hon började få aptit och har växt så att hon är stor och stark. Vi tacka eder af allt hjerta."

Det tager en moder att skrifva bref som detta. Modrens stora och tacksamma hjerta visar sig i hvarje rad. Hvilken källa till tillfredsställelse är det icke för en fabrikant att läsa sådana bref. Sådan är emellertid den om och om igen berättade historien om detta gamla beprövade örtläkemedel, Dr. Peter's Kuriko. Intet fall har varit så svårt och intet lidande så elakartadt att icke detta läkemedel gjort det godt. Begär det icke å apoteken. Det kan icke fås der. Det tillhandahålles allmänheten direkt från tillverkarne genom specialagenter. Skrif till Dr. Peter Fahrney & Sons Co., 112-118 So. Hoyne Avenue, Chicago, Ill.

KURIKO OCH SVENSKA MEDICINER PÅ LAGER HOS MALSTROMS APOTEK, COR. 9TH OCH C STS.

Grönsaks- och blomsterfrö af de bästa sorter för 1c per paket. Paulson-Barnes Co., 11 och C St. Tel. Main 232; A-2232.

B. PAULSON
Urmakare och juvelerare
Ur och klockor skickligt reparerade. Allt arbete garanteras
1012 South 11th, nära K
Main 4256 Res. Main 5529

Kaufman's Tailored Ready Clothing Co., 1323 Pacific Ave. säljа skräddare-sydda kläder af nyaste moder och bästa qvalitet till samma pris som andra begära för fabrikgjorda kläder. Se annonsen å annat ställe i tidningen.

Ni kan göra Edert hem trefligt om Ni köper
Tapeter, Färger, Glas och Dörrar
hos
A. S. JOHNSON & CO.
1142 C Street - - - Tacoma

ALBERTSON 2nd HAND STORE
2128 Jefferson Ave.
Vi sälja alla slags möbler och husgerådsartiklar till billigaste priser och betala goda priser för artiklar vi köpa. Kom in och se oss.

VEGA SALOON
Frank A. Carlson, Egare
Inhemska och importerade Viner och Likörer
1152 Commerce St.

GOLDEN GATE SALOON
John Erikson John Nilson
Fred Smith
Inhemska och importerade Viner, Likörer och Cigarrer
Main 5230 1407 Pacific Ave.

ELFRAGES PENSIONAT OCH HOTEL
Stockholm
Förstklassigt. Nära Centrastationen. Rum fr. kr. 2:50. Full inackordering från kr. 5:50 pr dag

---

LÄS ICKE DETTA.

Det är om den underbara framgång, hvarmed Skrofema botar alla hudsjukdomar såsom "Eczema, Salt Rheum, Tetter, Itch, Facial Blemishes, Pimples, Old Sores, Ulcers" o. s. v. Det är ett mildt och säkert botemedel för katarr, och rensar hufvudet vid första applikationen. Det gifver äfven omedelbar lindring och varaktig bot för "Piles," både inflamerade, "itching" och "protruding." Under tio år har detta botemedel uträttat underbara kurer bland folket i Tacoma och annorstädes, tills det nu är erkändt af ledande doktorer. Kom och besök oss eller skrif till oss; vi skola beskrifva botemedlet för eder och gifva er namn på personer, som blifvit botade. **B. H. T. Skrofema Co.** Kontor 902 So. I St., cor. 9th. Kontorstimmar 9—10 f. m., 4—9 e. m.

The Saliva Battery is a Swedish-American discovery and invention of great bagnitude. The left-handed friends of the inventor are trying to keep him out from the exposition grounds and the following Sw.-Americans should form a company and stand by his back.

Lindblom and Lindberg, Godfrey Chelander, mining millionaires.

J. E. Chilberg, Andrew Chilberg, John Erickson, bankers.

Otto Roseleaf, contractor, and other eminent Swedes, all of Seattle.

Emil N. Stenberg and Otis Johnson, attorneys.

Gustave Pahrson, Chas. Erickson, S. Samson, J. F. Visell, A. Barggren, L. Landstrom, Alfred Sundell and other business men of Tacoma.

C. O. GUNDERSON
Advokat
Praktiserar lag, inkasserar fordringar, undersöker fastighetsbref, "Abstracts of Title" och prioritetsrättigheter.
512-13 Berlin Bldg.
Main 2586 Tacoma, Wn.

Enda apothek i Tacoma, der ni kan få edra recepter expedierade af en utexaminerad svensk apotekare—Malstrom's apotek, cor. 9th & C Sts.

1845 1909
KLEMMINGS ANTIKVARIAT
16 Norra Smedjegatan, Stockholm är Sveriges äldsta och största. Står i förbindelse med utlandets förnämsta firmor i branschen, hvarigenom vi äro i tillfälle att till moderata pris anskaffa allt som ej finns å lager. Gör ett besök hos oss när Ni kommer till Stockholm. Specialitet: Äldre jurid. litt. Kataloger gratis.

SPARA PENGAR
Just inkommet från Philadelphia en stor leverans af
KOSTYMER
HERREKIPERINGSARTIKLAR
och
HATTAR
Allt till Halft Pris
Hattar rengjorda och blockade
Panama Hattar en specialitet
PHILADELPHIA HATT-FABRIK
1137 Commerce
Näst intill Berlin Dyeing Co

OLYMPIA STEAM LAUNDRY CO.
Gör bästa arbete till billigaste pris
1301 D Street
Phone Main 182 A1270

MÖBEL-HANDEL
Stoves .....från $5.00 upp
Ranges .....från $15.00 upp
Jernsängar .....från $2.00 upp
Vi hafva fullständigt lager för bosättning och sälja billigare än någon annan.
Wm. Ranke
Tel. Main 1266; A-1266 1134 Commerce St.

Polar Hard Wall Paper
Tillverkadt i Tacoma och garanteradt. Plastra edert hus med det bästa materialet.
SAVAGE & SCOFIELD
1519 Dock Street

Removal Sale!

CARLSON, THE SHOE MAN
2322 PACIFIC AVE.
Has Just Closed a Deal for a Large Stock of New and Up-to-Date Shoes
Including Men's, Women's and Children's Shoes

We will be crowded for room as all of our Fall Goods are beginning to arrive, therefore we were compelled to secure larger quarters.

After July 1st we will occupy the large store at 11 40 C St., one door south of the Post Office.

Now to avoid moving this stock, we will

SELL FOR LESS THAN COST

DURING THIS WEEK FROM JUNE 22 TO JUNE 26
We will make

The Lowest Prices on Fine Shoes

Ever Offered in Tacoma.

We are overstocked and the goods must be sold.
All we want is a chance to show you.
You need the goods, we need the money.
Everything will be sold including all of our own make handmade shoes.

Remember Carlson Is Your Shoeman 1140 C St. After July 1st

CARLSON
THE SHOE MAN
2322 PACIFIC AVENUE

Removal Sale Begins June 22 Ends June 26

BOB'S QUICK
Shoe Repair Shop
THE BEST
1307 Commerce St.
Arbetet utfördt, medan Ni väntar
Mäns halfsulor, sydda 50c
Damers halfsulor, sydda 40c
Barns halfsulor, sydda 35c
Gummi-klackar 40c
1307 Commerce St.

Brandförsäkring
Marinförsäkring
Kollekterar penningar i de skandinaviska länderna.
Utfärdar fullmakter och ombestyr arfsangelägenheter i de skandinaviska länderna såväl som i Förenta Staterna.
DIRK BLAAUW
Rum 407
Nat'l Bank of Commerce Bldg.
Hör. Pac. Ave. och 13, Tacoma

O. K.
New and 2nd Hand Furniture House
Vi köpa alla slags gamla möbler, spislar o. s. v. till högsta pris och sälja till billigaste.
1542 Commerce St.
Main 4789

MAPLE LEAF SALOON
S. K. Swanson, Egare
Viner, Likörer och Cigarrer
Main 8734; A-4734 1548 C St.

SVEA SALOON
John Rignell, Egare
Bästa sortens viner, likörer och cigarrer.
1518 C Street Tacoma

BALTIC SALOON
Importerade och inhemska viner och likörer.
Hj. Nyman, Egare.
1513 Pacific Ave. (Sprague Blk.)

BODEGA
Enda plats i staden, der viner och likörer serveras direkt från "barrel."
Hans Dahl, Egare
709 Pacific Ave. Tel. Main 466
Då Ni reser till Seattle glöm icke att besöka

NEW YORK SHOE SHOP
Skoarbete på beställning
Första klassens reparering.
Halfsulor (sydda) mäns...75c
" " damers 50c
1920 Jefferson Ave., Tacoma.
Joseph Conrad, Propr.

Är Ni besvärad af
DÅLIG MATSMÄLTNING OCH FÖRSTOPPNING?
Om så är fallet och mediciner ej botat eder, så försök

Dr. Obergs Saliva Battery

En ny medicinsk uppfinning, **som genast lindrar och upphäfver förstoppning** inom 20 minuter till 2½ timma utan användning af mediciner.

Batteriet varar beständigt om det användes med omsorg.

Det är nu placeradt i marknaden för halft pris, hvilket är $1.00, under A. Y. P. Utställningen.

Kom och se batteriet antingen på denna tidnings kontor eller å **Samson Hotel,** Rum 37, hvarest Dr. Oberg för närvarande vistas.

JOHN HEDBERG
SKOHANDLARE
Skolbarns Skor.
Rikt urval just inkomna; bättre och billigare än annorstädes.
Vi hafva ett fullständigt lager af arbets- och dress-skor i förbindelse med skomakareverkstad med nya moderna maskiner.
Billig Hyra Billiga Priser
513-15 So. 11th St.

PETERSON BROS.
Vi äro den enda svenska firma i staden som säljer
MJÖL, FODER, HÖ OCH SÄD
i parti och minut.
ALLA SORTER VED, KOL OCH BARK
Alla beställningar utföras snabbt och noggrannt.
1002-4 South K Street
Afdelningskontor och upplagsplats
So. 30th & Wilkeson Tacoma, Wash.
Hufvudkontor Phone Main 313 Phone Home A2313
Residence Phone Home A1739
Afdelningskontor Phone Main 7765 Phone Home A4394

1410 So. Yakima Ave. Steilacoom
ELECTRIC CONSTRUCTION CO.
Elektriska ljusledningar insättas och allt slags elektricitetarbete utföres.
Alla slags elektriska apparater på lager.
Kontors Phone 8732. Residence Phone 6607
Kontor och Butik 937 Commerce
C. A. Young

W. A. KING & CO.
Wholesale Dealers
Smör, Ägg, Frukt och Farm-Produkter
Sänd till oss eders smör, edra ägg, höns och alla slags farmprodukter. Vi betala högsta priser i marknaden
W. A. King Poultry Co.
2007 Pacific Ave. Tacoma