We believe ... ation

Tacoma Grow

Tacoma Tidende.

Watch Tacoma Grow

Wissell & Eckberg

Nr. 47, Tacoma, Wash., Fredag den 24 Nov 1911. 21. Aarg.

The National Bank of Commerce

af Tacoma, Wn.

Depositary for { De Forenede Stater, Staten Washington, Pierce County, og Byen Tacoma.

Capital, $200,000.00.
Overskud, $400,000.00.

Spare-Afdeling.

CHESTER THORNE, President,
A. F. ALBERTSON, Vice-President.
EUGENE T. WILSON, Vice-President.
FREDERICK A. RICE, Cashier,
DELBERT A. YOUNG, Asst. Cashier,

J. Grotheim, Contractor and Builder, 1624 O St. Phone Main 6912.

PARKLAND, WASH.

Alt herude gaar sin jevne rolige Gang. Lidt Rørelse er der vistnok paa Grund Tacoma Bys Vandledning der lægges gjennem Parkland.

Ved Akademiet er en hel Flok Elever — hundrede i Tallet, siges der. Den 4de December begynder Vinterterminen og en hel Del nye Elever ventes da, især saadanne som særlig vil lægge sig efter at lære Engelsk.

Past. T. L. Brevig fra Stanwood har kjøbt Mr. Eides Plads og skal flytte ind til Vaaren.

Ved Barnehjemmet opføres der en større Tilbygning. Dette trænges ogsaa, da Flokken øges lidt for hvert.

Leo Christensen, en ung dansk Sagfører i Chicago, har modtaget et privat Brev fra Theodore Roosevelt i Anledning af en Artikel om "Judicial Usurpation," som fremkom i "The Century Magazine." Roosevelt komplimenterede den unge Sagfører for det velskrevne Indlæg

Chilbergs

Jule-Excursion

med

Dampskibet VICTORIAN,
som afgaar fra Seattle den 2den Dec.

vil blive personlig ledet af Mr. Egil Mack af Scandinavian American Bank of Seattle.

Mr. Mack vil tage Reiseselskabet gjennem Gamlelandet, og vil se efter vore Passagegerers Behagelighed, Akkomodations og Baggage.

Tag Deres Bestemmelse nu og lad os reservere Plads for Dem. Privat Sovevogn uden Skifte lige til Skibet.

For Priser og nærmere Oplysninger saa

VISELL & ECKBERG,
1321 Pacific Ave., Tacoma, Wash.
eller

The Chilberg Agency,
Pacific Coast Agenter,
702 2nd Ave. Seattle Wn.

Ballard, Wash., Nyheder

Af C. L. Nelson, Sagfører
Matther Bldg. Ballard, Wash

P. J. Berndtsen, som i længere Tid har drevet Juvelerforretning her i Ballard har flyttet fra 2008 Vernon Place til 5301 Ballard Ave., hvor han ønsker at møde sine Kunder. Berndtsen er en erfaren Mand i sit Fag og vil uden Tvivl være den som Folk burde besøge naar De vil have sine Klokker istand aller andet Arbeide gjort i den Retning.

Ole H. Rødseth som er Bestyrer af the European House her i Ballard har liget alvorlig syg af Blodforgiftning for over en Uge, men er nu i Forbedring. Han skar sig lidt i den ene Finger og inden de fik stanset det indflød det inigjennem hele Systemet og som Følge deraf var han ganske Døden nær flere Gange. Dr. Christensen havde Patienten under Behandling og det ser ud til at det vil lykkes ham at frelse hans Liv.

Det er nu ikke længe til at Primærvalget for Byen Seattle skal holdes og en Komite for Ballard er valgt til at forhandle med H. C. Bahlke om igjen at stille sig som Kandidat for en af Byens Councilmænd. Folket ser ud til at have urokkelig Tillid til ham i det han var det et Aar før og i den korte Tid gjorde han meget for Ballard og vi haaber han modtager Tilbudet.

Flere Settlere til Washington.— Oregon-Washington Railroad & Navigation Co. vil avertere denne Stat ved Land Udstillingen i Chicago fra 18 Nov. til 9 Dec. Det vil koste $20,000. To "moving picture shows" vil i Auditorium Annex vise **Livet i Vesten. Disse** Bilder er ualmindelig gode, er det os meddelt, visende Tømmerindustrien, Fiskeri, Frugthaver, mindre Farme, etc.

Naturskjønheden er ikke overseet heller. Talere vil forklare Bilderne. I Empress Teater i Seattle blev de fremvist og Folk syntes de var gode.

Samme Jernbanekompani har udgivet en Bog "Twenty-five Reasons why you should come to Western Washington." — Denne Bog gives frit til enhver, som blot nævner at de har seet denne Artikel i "Tidende." Skriv saaledes: Mr. Skinner, Gen. F. & P. Agent, O.-W. R. & N. Co., Seattle, Wash. Dear Sir:—Please send "Twenty-five reasons why you should come to Western Washington" to me Yours truly

Tacoma

Hør Redaktør Wm. Agers Foredrag i den Forenede Kirke, 1211 So. 11 Street, Aftenen den 28 ds.

En af Tidendes Venner har Jonas Lies Mindeudgave, værd $8. Det er 16 Hefter. an vil sælge de for $4. Han har ogsaa nogle af Garborgs Bøger, som han vil sælge. Hans Adresse er H. Langeland, 3237 W. 68 Street, Ballard Station, Seattle, Wash.

Package Social. Bethlehems Ungdomsforening vil paa Taksigelses Aften den 30te Nov. Kl. 8 i Pastor Wolds Kirke paa East Harrison og G Sts., holde et Pakke Social. Alle Damer er venligst indbydet om de ønsker, at bringe en Pakke til Anledningen. Vi vil have et kort Program, og vil servere Kaffe og Cake efter at Pakkerne er solgte. Vi ønsker at have en stor Forsamling da det er paa en behagelig Aften, og vi nu har en ny pen Basement hvori vi kan holde denne Tilstelning og vi venter at have det hyggeligt.

Komiteen.

Mange, mange Tak! I Anledning den Overraskelse der blev mig og mit Hus tildel sidstleden Torsdagsaften, den 16de ds., være det mig tilladt ogsaa gjennem "Tidende" at frembære vor hjerteligste Tak til alle der deltog i den Affære, saavel Menighedsfolk som andre. Det var os en fuldstændig Overraskelse, da ingen af os havde den fjerneste Anelse om, at noget sligt var igjære. Og dernæst var det en Overraskelse at se saa mange baade kjendte og ukjendte tilstede ved den Anledning. Det viste os en uanet Deltagelse. Og endelig var den store Pengegave, der blev os overrakt, en særskilt overraskende Overraskelse. Det var helt uventet og aldeles ufortjent. Det virket derfor baade ydmygende og beskjæmmende, — men var ikke destomindre baade velkomment og velsignet. Som vi for nærværende var og er stillet, var og er det tillige en Velgjerning, en "Hjælp i Nød" og et glædeligt Lyspunkt i Mørket.

Modtag da vor inderligste og oprigtigste Tak!

Forhaabentlig vil enhver for sig erfar eog erkjende Sandheden af det Ord: "Det er saligere at give end at tage.

J. O. Hougen.

Tacoma, 21. Nov. 1911.

Taksigelsesdagen i den norsk-lutherske Frikirke paa So. K St. Om Aftenen serverer Kvindeforeningen Supper med norske Retter for 15 Cents og Rømmegrød særskildt for 10 Cents. Bespisningen begynder Kl. 6:30. Et godt Program med Musik, Sang og Taler udføres fra Kl. 8 af. Efter Programmet fortsættes Bespisningen. Den norske Ungdom er isærdeleshed indbudt til denne Fest.

Skandinavisk Fællesgudstjeneste. Taksigelsesdagen den 30 November blir der fælles Gudstjeneste i det svenske Missionstabernakel paa So. 8th og I St. Kl. 10:30. Formiddag. Følgende Kirker og Pastorer vil deltage sammen med Missionsforsamlingen: Den svenske Baptistkirke, So. 12. og J, den norsk-danske Metodistkirke, 1604 So. J St., den lutherske Frikirke, So. 15 og K St., den norsk-danske Baptistkirke So. 10. og K St., Elims evangeliske Frimenighed, So. 17de og Ainsworth, den svenske Metodistkirke, So. 11th og J, den svenske evangeliske Frikirke, So. 14th og L Sts. Alle Skandinaver er paa det hjerteligste indbudte til dette fælles Møde. Et Offer optages til "The Associated Charities" for Byens Fattige.

Frelsesarmeen vil afholde Bazar og Auktion nu om Lørdag for at indsamle Penge for at hjælpe de Fattige som kommer og ber om Hjelp. Hvis nogen Ven har en Gave til denne Bazar skal jeg bli taknemlig.—Fred. Anderson, Kaptein.

Frelsesarmeens Ungdomsforening vil holde sit Møde Kl. 4 nu om Søndag. Emne vil bli Bøn.

8,000 Par Handsker til Julepresenter. Der kan være de, som ikke ved hvad Present passer for Hustruer, Døtre, Veninder, etc. Danske Handsker er altid velkomne. Nævn det ikke, blot find ud, hvad Nummer hun bruger og kjøb Handskerne; — passer de ikke, kan de byttes. Hvad Kvantaer danske Handsker benyttes paa Vestkysten, siden K. Peterson Drygoods House begyndte at bevise deres Kvalitet, er ganske forbausende. Alle ved at Danmark exporterer Smør, men forholdsvis faa, hvormange Handsker bringer Kontanter til Bøgeskovens Land.

En dansk Mand, med et langt Navn, som siges at være Greve, demonstrerer hvorledes Mænd skal klæde sig, hvorledes de skal gaa, hilse, etc. i de store Vinduer i Dege & Milners Butik. Det er en ny Maade at avertere paa, men den tar, thi Mænd staar udenfor i Klynger og ser paa Manden, — det vækker trolig Opsigt.

Ungdomsforeningen i Bethlehems Menighed paa McKinley Hill vil Taksigelsedagskveld Kl. 8 give en Pakkefest, samt et godt Program, og Kaffe og Cake. Haaber at have en stor Forsamling. Alle er hjertligst velkomne.

Allerede nu har Visell & Ekberk en stor Julehandel. Saa mange kjøber Bøger, Kort og andet, som de sender hjem til Gamlelandet og for at naa did i Tide, kjøber de nu, saa er de sikre. For det tager Tid at naa frem til Jul. Saa megen Kjærlighed og venlige Tanker er sendt og Presenter med, thi enhver har Hjertelaget, og herligt er det, at de viser det, ved Julehilsner, Breve og Presenter. Lad os i Forbindelse hermed nævne, at ingen maa sende Papirpenge i Brev til Europa, der er saa mange Tyverier.

En og en halv "Corner lot," i Nord Tacoma, Udsigt over Sundet pen Beliggenhed, ligger godt, ryddet, netop stor nok til et Hjem, ude ved Point Defiance Line. Pris $325 paa let Afbetaling. Tal med John Blaauw paa Tidendes Kontor. Denne Pris er sat saa lav, at det er en Spekulation, om en ikke ønsker at bygge paa den selv.

Det mystiske Nummer paa C St. (917) synes at trække Kunder. Alt, som er der, er kjøbt til halv Pris, thi det er Fallit Boer. Eieren, Mr. Moore, vil dog ei bli der længe, thi Butiken er leiet bort og derfor sælger han ud Drygoods, Notions, Klæder, Undertøi, etc. alt til halv Pris. Mange af Varerne er saa gode, som nye, saa Kunderne faar Fordelen deraf.

Farm ønskes. Har nogen en 5 eller 10 Akres Farmland improved eller unimproved for Salg paa Sydsiden af Tacoma med et Bækkedrag igjennem og paa Sporvognslinie eller R. R. samt paa lette maanedlige Betingelser med lidt Kontant saa svar til God Farm, Tacoma Tidende, Tacoma, Wash.

Briller! Ny Stil!

Netop nu viser vi nogle nette, ny Stil elegante Briller, men ikke kostbare. Butiken er aaben Dag og Aften.
ØINE UNDERSØGES RET.

Caswell Optical Company,
Masonic Temple. 734 St. Helens Ave.

Y. M. C. A. Aftenskole er nu i fuld Gang. 150 Elever benytter sig af Anledningen at lære Engelsk.

Alle Fjelde er høie og nogen ser saa store og høie ud, at en kan ikke forstaa, hvorledes en kan naa til Toppen.

Tindebestigere maa besidde Ønsket, Lysten og Viljen til at naa til høieste Top, det tager nogen Anstrengelse og Taalmodighed, men de naar frem.

Faa er Tindebestigere, faa ogsaa naar frem til atl ære det engelske Sprog fuldendt, men derfor ikke sørge.

Hvad vi først og fremst trænger er at kunne tale dette Lands Sprog, men for at tale det, maa vi vide noget om hvorledes de almindelige Ord skrives. Vi behøver ikke at blive Professorer, der er nok af dem før.

Sten lagt til Sten udgjør en Bygning.

Med 300 engelske Ord kan man klare sig paa en Maade, men hvert Ord tillagt de, gjør det lettere at forklare sig og samtale med sine Medmennesker.

Ifjor begyndte Y. M. C. A.'s Aftenskole og Tilslutningen er større iaar, for Eleverne har været tilfreds.

I Ruston er ogsaa Aftenskole i Engelsk.

Man kan indmelde sig hvilkensomhelst Dag og hvad Tid paa Dagen i Y. M. C. A.'s Bygning paa St. Helens Ave.

Her er nogle faa Ord for Nykommere at øve sig paa denne Uge:

Abount — omkring
Absent — fraværende
To accept — at modtage
Age — Alder
Afternoon — Eftermiddag
Air — Luft
To allow — at tillade
Angry — vred
Answer — svare
Art — Kunst
Bacon — Flesk
Beard — Skjæg
Beef — Oksekjød
Begrudge — misunde
Bigamy — Flerkoneri
Blotter — Trækpapir
To boil — at koge
Boyhood — Barndom
Button — Knap
To burn — at brænde.

Disse faa Ord kan let læres. Man kan let lære lette Ord, med Tiden kan vanskeligere Ord læres.

Endnu er der Anledning til at komme ind i Y. M. C. A.'s Klasser.

NYHEDER FRA COLUMBIA COLLEGE.

Ved Skolen er nu 45 Elever. Alt gaar jevnt fremad. De "skyt inkji fram so det dunar, So reint me maa undrast derpaa. Men de munar daa jamt, Ja de munar, So det stundom er hugnad aa sjaa." Og en af de Ting, som der er "hugnad aa sjaa" er at vi nu har elektrisk Lys ifra Byen, foruden at Lyset er særdeles godt, saa er det saa behageligt at vide at det ikke gaar ud foruden et Minuts Varsel. Med Vandforsyningen har vi ogsaa været heldige iaar, takket være vore flinke Studenter, Arne Barlund og John Goodrich.

Prof. S. E. Maish er ansat som Forretningslærer. Han besid[illegible] 4 Aars Erfaring som Lærer i [illegible]føring og Hurtigskrift. Hans [illegible]ste Virksomhed var ved Seat[illegible] Business College. Han kom[illegible] med de bedste Anbefalinger. Graduent fra et fireaarig[illegible]retningskursus ved Norma[illegible]ness College i Concordia, K[illegible] har ogsaa studeret ved d[illegible] kjendte Hausman's Penmanship College i Pittsburg, Kansas. Han og Familie kommer til at leve paa Hjørnet af Colby og 41st.

De forskjellige Studenterorganisationer er nu i fuld Gang.

Mr. Geo. Nerison leder Orkestret. Prof. Storli opøver et Sangkor, der møder en Gang hver Uge. Basket Ball og litterære Foreninger er ogsaa i fuld Sving.

Past. J. A. Urness fra Osage, Iowa, gjorde os et hyggeligt Besøg her om Dagen. Pastoren har tat sig en Tur til Vestkysten, og vilde naturligvis se den forenede Kirkes Skole. Samme Dag kom ogsaa Pastor Ellestad herop, og saa fik de gamle bekjendte i Østen Anledning at mødes ved Columbia. Vi haaber den Dag maa komme da Columbia College blir et saadant Centrum, at alle reisende Prester vil ty hid som til et Sted hvor de er sikre paa at finde nogen af sine gamle Kjendinger.

Om Onsdagen den 6te Dec. holder Pacific College Association sit aarlige Møde ved Skolen. Nu maa alle som hører til Korporationen sikkert melde sig. Hver Menighed tilhørende Pac. Kreds i den forenede Kirke har Ret til at sende Delegater. Kom nu mange.

Saa Tak for denne Gar[illegible]

Martin Nor[illegible]

17de Nov., 1911.

Dø kan De naturligvis [illegible] høste Fordel af 'Natur-Kur' [illegible] vinde Rigdom og Styrke [illegible] ikke. Sygdom og Fattigd[illegible] ger Uvidenhed, hvilke ød[illegible] Livskraften og Livsglæden [illegible] og Gamle. "Natur-Kur" [illegible] alle Skrøbeligheder, bring[illegible] Haab og Lykke til Enhver [illegible] $1.00. Pengene returnere[illegible] ke tilfredsstillende. — [illegible] national Health Co.

Berliner-Kjøbmand[illegible] ste har i Anledning [illegible] voksende Kjødnød [illegible] til Rigskansleren med [illegible] om Lettelse ved Ind[illegible] levende Kvæg fra D[illegible] ge, Sverige og Holland.

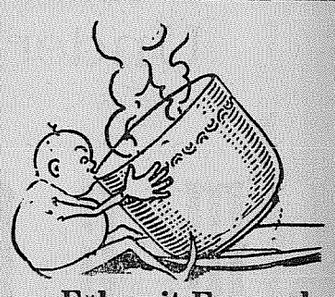

Følg mit Exempel og drik

Rogers Speciel 35c Kaffe.

Den mest direkte Rute til Europa

er over

"MILWAUKEE"

Hvis De ear isinde at tilbringe Julen hos Venner og Frænder i Gamlelandet, da lad os hjælpe at arrangere Reisen.

Vi kan spare Dig en hel Del Bryderi og Ærgrelse i udvalg af Rute: ligeledes Arrangering af Jernbane og Dampskibs Billetter uden Udgifter for Dem.

TO NYE ALL-STEEL TRAINS TIL CHICAGO DAGLIG.

"THE OLYMPIAN"--"THE COLUMBIAN"

Disse Tog har fineste Ekvipering, Standard og Turist-Sovevogne; ogsaa høiryggede Stole Coaches med specielle Røge Department.

Kom til Kontoret og tal det over eller skriv til os. Vi kan muligens give Dem nogle Ideer, som vil spare Dem Bry- i og Penge.

THE CHICAGO MILWAUKEE & PUGET SOUND RAILWAY

"MILLWAUKEE"

Ticket Offiice

1001 Pacific Ave, Tacoma

A. P. CHAPMAN, Jr. F. A. VLENTINE,
Gen'l. Agent Pass. Dept. City Pass. Agt

"The New Steel Trail." The "MILWAUKEE" er den ENESTE LINIE operating "All Steel" Tog til Østen

Farmere! Flöde önskes!

Vi önsker Flöde. Lad os give Eder vor Pris.

Miller Bros Co.

1532 Commerce St., Tacoma, Wn.

Tacoma Tidende 75c pr. Aar

Salmson

OIE SPECIALIST.

Har superior Equipment og Dygtighed til at hjælpe paa Ubehageligheder med Øinene, som undgaaes ved at komme indom hos os snarest.

33 Aar i Tacoma.
varter for kunstige Øine.

209-210 Provident Building

SKANDINAVISK APOTHEK Importerede Skandinaviske Mediciner

g'e Norsk Medicintran — Direkte fra Norge.
mhyggelig Udfylding af Recepter. Apotheker altid tilstede om Natter
nmald's Pharmacy, 1555 Tacoma Avenue, Tacoma

Lær Engelsk om Aften.

God og billig Undervisning

I

Y. M. C. Association.

Averter i Tacoma Tidende.

Gode Ord for de som lider af Asthma

Trækker DeAanden tungt, saasnart De anstrænger Dem? — Føler De som om De skulde kvæles, saa De ei kan sove?

Vi har et virkeligt Middel, som kurerer sligt.

Kom og undersøg. Fri Prøve vil overbevise.

Hetri Miller Remedy Co.
721 So. E Street,
Tacoma, Wash.

Martha Marie Barnehjem,
Paulsbo, Wn,

Mr. I. B. Moe har givet os følgende Oplysninger:

Barnehjemmet er ikke til for at opholde noget Kirkeparti; men det er ret og slet en Barmhjertighedsanstalt, som hovedsagelig har været bestyret og opholdt af Frikirkefolk.

For nogle Aar siden henvendte Korporationen sig til Diakonissehjemmet i Minneapolis med Bøn om at de vilde overtage Hjemmet, da det var vanskeligt at fortsætte Hjemmet uafhængigt og at faa den dygtige og betryggende Hjælp, som trængtes,

Bestyrelsen for Diakonissehjemmet indgik paa Anmodningen og indsatte Søstre til at bestyre det, for at gjøre hvad de kunde for forældreløse Smaa, at opdrage dem i Herrens Tugt og Formaning til gode Borgere.

Der kan være de, som siger, at denne Gjerning gjøres af Partiisme, men ved Hjemmet har der aldrig været taget Hensyn til, hvilket Kirkesamfund Børns Forældre tilhørte.

Nogle Forældre betaler for sine Børn, det støtter noget: Der er mange, som har lovet at betale, men de fleste har kun betalt nogle Maaneder og saa ikke mere.—Ifjor indkom forBørnene $1293.50 men Udgifterne var $4978.16.

Heraf kan en se hvormeget der trænges i Gaver for at opholde Hjemmet. Tre Søstre faar $9 pr. Maaned og tre Piger, som mindst maa have $20 pr. Maaned og Presten maa leve ogsaa. Der skal Mad, Klæder etc.

Mr. Moe oplyste os om, at der endog var de, som vilde lægge Vanskeligheder iveien for denne velsignelsesrige Gjerning.

Det kan eller vil vi nødig tro, thi det kan da ikke gavne nogen at skade de smaa Guds Børn, som trænger Beskyttelse.

Tidendes Opfatning om Børnehjem og Alderdomshjem er, at de er Resultatet af Gudsdyrkelse og sand Kristendom. Alle oplyste Folk indser det.

Saadanne Instutioner staar i Modsætning til de uciviliserede Nationer, som endog den Dag i Dag, gjør Ende paa Oldinger og Børn. Vi refererer til at Kinesere ofte kaster Pigebørn over Murene, hvor vilde Dyr tar dem, og til Eskimoerne, ifølge Amundsens "Nordvestpassagen".

Hver Hjælp og kjærlig Tanke og Bøn som bedes, for voreBarmhjertighedsinstitutioner er af det Gode, uanset hvad Samfund kjærligst værner om dem. Lad ren Kristendom sprede Kjærlighed og Velsignelse over dem og lad os begrave Smaalighed og Partiskhed.

Norsk Ren til Syd Georgia. Den bekjendte Hvalfanger L. E. Larsen fra Larvik har netop kjøbt 11 Rensdyr, 8 Simler og 3 Bukker, som han agter at føre med sig til Syd Georgia. Renen er indkjøbt fra Valders. Hvis det viser sig, at den trives paa det sydlige Opholdssted, er det Tanken at indkjøbe en hel Del Tamren til videre Overføring.

Den Norske Amerikalinje er heldigvis ei længore et Haab, den blir til. Nok Penge er allerede indbetalt saa et stort Dampskib er bestilt.

Typen, som blev la:t til Grund forAnbudene er en Dobbeltskruedamper, 510 Fod lang og paa omkring 12,000 Tons Brutto og med en Fart af 16½ Knob, saa Reisen Bergen—NewYork vil kunne gjøres paa 8 Dage. Skibet bliver tidsmæssigt og smukt udstyret i alle Henseender, indrettet for 130 Førsteklasses, 200Andenklasses og 700 Tredieklasses Passagerer med en Lasteevne af omkring 7000 Tons. Der skal installeres Maskiner for elektrisk Lys, Fryserum etc, ligesom der skal anbringes traadløs Teldgraf og Undervands Signaler. Baaden vil koste omkring 3½ Millioner Kroner og vil være færdig i Løbet af 15 Maaneder. Den norske Amerika Linie er altsaa nu et fait accompli.

Mange kan kanske have Grund til at klage over den lange Tid det har taget at faa Foretagendet saa langt, at man kunde bestille Baade; men de, som har fulgt med, vil let kunne forstaa, hvilke Vanskeligheder man har havt at overvinde, og at det kun er utrætteligt Arbeide fra vore indsigtfulde Landsmænd i alle Livsstillinger paa begge Sider af Havet, som man kan takke for den vundne Seier.

Grundet paa, at man ikke har Kapital nok, bliver den anden Baad ikke bestilt før end iDecember, idet man haaber da at faa det manglende tegnet. Og Tegning af Aktier foregaar daglig. Et Kompani med norske Eiere paa begge Sider af Blaamyra er noget storslagent, noget, som beviser, at vi staar sammen i store Sager, naar det gjælder.

Naar Bergens Privatbank tog 100,000 Kroner i dette Kompani kan man forstaa, at de haaber paa Udbytte i Forhold.

Der er al Grund til at tro at Linien vil svare gode Renter og at Aktierne vil med Tiden stige i Pris. Konsul E. E. Hobe, St. Paul, Minn., vil sikkert give alle nødvendige Oplysninger til de, som vil have Parter i Linien.

Livet.

Hvad er Livet,
Som er givet
Os en stakket Tid?
Fuldt af Møie
Til vort Øie
Lukkes fra dets Strid.

Vuggens Dage,
Afsked tage,
Tiden fremad gaar.
Fyldt af Drømme,
Tanker strømmer
Ud i Fremtids Vaar.

Snart i Verdens
Store Færden
Tumler vi omkring,
Hvad vi drømte,
Snart vi skjønte
Skuffelser kun bring.

Sommers Glæde
Flyr sin Rede,
Høst staar i dens Sted,
Og kun Minder,
Som os binder,
Tanken kjendes ved.

Saa er Livet,
Os er givet —
Rinder uden Stans.
Maa hernede
Saa vi leve,
Vi faar Seirens Krans!

A. E. Ness.

Byen Thelma, atten Mil i Syd for San Antonio, Tex., blev saa godt som ødelagt af en Tornado forleden. To Mennesker kvæstedes, og Avlingen led stor Skade. Der meldes om mange mærkelige Tilfælder af Redning.

Tacoma Tidendes Barberknive, gives til de, der betaler $1.25 for Bladet.

DR. JOHNSONS

HARVARD DENTAL PARLORS,
1132½ Pacific Avenue. Over Crown Drug

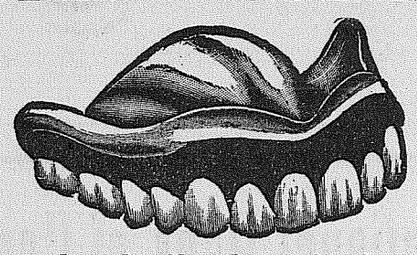

Jeg taler de Skandinaviske Sprog.

Mine Priser er meget lave naar Kvaliteten af Arbeide tages i Betragtning.

Jeg udforer mit Arbeide selv

og engagerer ingen af disse omreisende Tandlæger.

Fri Examina,ion. Fri Udtrækning

med Plade og Bridge Arbeide.

Alt Arbeide Garanteres for 12 Aar.

THE BANK OF CALIFORNIA

NATIONAL ASSOCIATION

Tacoma, San Francisco, Seattle, Portland.

Kapital og Overskud $15,000,000

Almindelig Bankforretning og Foreign Exchange Forretning udføres.

Sparebank-Indskud 4 pCt. tillægger hver 6 Maaneder.

Tacoma-Afdelingen 1302 Pacific Ave.

S. M. JACKSON, Manager — E. J. COOPER, Asst. Manager.

Reline Your Stove.

Har Du en Ovn, kjøb ingen ny Ovn fra os, hvis Ovnen kun trænger

Relining,

hvilket udfører godt hurtigt og billigt.

KELLY HARDWARE COMPANY,

(H. W. MYERS CO's Efterfølgere.)
12th and K

Gjedost, Bjellands Kjødboller

og andre Skandinaviske Varer

Kuriko, Quterine og Ole Oid.

FREEDLUND & CO. Fredlunds Blk., K & 11. St.
Phones Main 576 A-1576

Tacoma Tidende 75c pr. Aar

Tænder uden Plader.

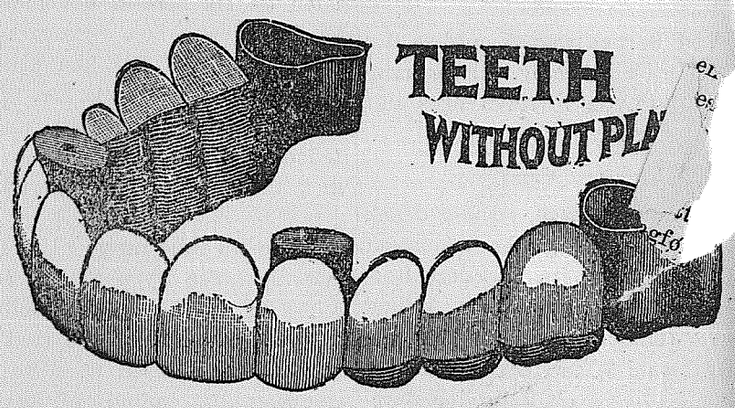

Best Gold Crown	$5.00	Best Bridge Work	$5.00
Platinum Fillings	$1.00	Smertefri Udtrækning	50c
Plates saa lavt som	$5 00	Gold Fillings	$1.00 up

Norsk tales.

CHICAGO DENTISTS,

Phones: Main 2918 A-1464. **1124½ Pacific Ave overfor 12te St**

FAUERSO BROS.

Faararstiden er Husrengjøringens Tid. Huset skal males, tapetsergs, limfarves o. s. v.—Vi kan male, tapetsere, limfarve o. s. v.—Tapeter haves paa Lager.—Telefon M.4496. og A-4103

FAUERSO BROTHERS,

1402 So. 11th Street.

Henry Mohr Hardware Co.

1141--1143 C Street.
1142--1144 Commerce St.

Telefon Main 134.

Bedste 5c Cigarer i Verden

State Seal Cigar 5c
Little Duke " 5c
Olympic Cigar 10c.

faaes alle Steder i Nordvesten, hvor gode Cigarer sælges.

De er Union-Cigarer, fabrikeret af hvide Mennesker fo hvide Mennesker.

BEN HAVERKAMP, Fabrikant, Tacoma, Wash.

NORGE.

Michelsens Herkomst. Ifølge en Bog om Slægten Boelth, udgivet af Anton Mohr Wiesner, nedstammer Statsminister Michelson fra Michel Endersøn, som ifølge Kirkebogen for Egersund i 1739 havde en Søn til Daaben, som fik Navnet Michael. Denne Michel Michelsen var Gaardbruger. Han eiet først Gaarden Meelhus, som ligger i Arversund Herred og har en Skyld af 12.18 Mark. I 1778 kjøbte han den noget større Gaard Hafsøen, hvor han boede til sin Død. Michel Michelsen Meelhus, ellre som han senere kaldte sig Hafsøen, blev den 24de November 1768 gift med Inger Torjusdatter Eie. De fik 8 Børn, hvoraf Sønnen Tallat Michelsen blev Stamfader til den bergenske Slægt. Tallak Michelsen var født 1782. Som ung Mand reiste han til Bergen, hvor han begyndte som Gesel paa Bryggen. Senere drev han en selvstændig Bondehandel i Hollændergaden. Han var gift med Madsi Magdalene Eyde, 1782—1829, Datter af Mads Eyde, som ogsaa var fra Egersundskanten. Tallak Michelsen døde i Bergen 1861 som en ganske velhavende Kjøbmand. — Hans Søn var Børskommissær Jacob Andreas Michelsen, 1821—1902, som var gift med Bisp Kjerschows Datter, Caroline Sophie Erastine. Deres ældste Søn er Christian Michelsen. Paa Morsiden nedstammer Chr. Michelsen fra Slægterne Anker, Bie, Collet, Hersleb, Lench m. fl.

Norsk Ren til Syd Georgia. Den bekjendte Hvalfanger L. E. Larsen fra Larvik har netop kjøbt 11 Rensdyr, 8 Simler og 3 Bukker, som han agter at føre med sig til Syd eGorgia. Renen er indkjøbt fra Valdres. Hvis det viser sig, at den trives paa det sydlige Opholdssted, er det Tanken at indkjøbe en hel Del Tamren til videre Overføring.

Komunalt Eiendomskjøb. N. Odalen Herredsstyre har besluttet at kjøbe Eiendommen Fjeld i Mo og Ekornhol Skov i Sand af Amund Njufts Dødsbo. Komunens Anbud, Kr. 102,000 for Fjeld og Kr. 66,000 for Ekornhol Skov, vedtoges af Dødsboets Befuldmægtigede.

Kongen, Dronningen og Kronprinsen afreiste den 18. Oktober til Kjøbenhavn. Dronningen og Kronprinsen fortsatte til England i Følge med Dronning Alexandra, medens Kongen efter nogle Dages Ophold hos den danske Kongefamilie reiste tilbage til Norge.

Holmenkolrendene vil i 1912 blive afholdt saaledes: Torsdag den 29. Februar 50 Km. Langrend, Søndag den 3. Marts 15 Km. Langrend samt Hoprend for yngste Klasse, Mandag den 4. Marts, Holmenkoldagen. Hoprend i Holmenkolbakken.

Nyt stort Hotel ved Nydal. — Direktør Edv. Holthe, tidligere Indehaver af Grand Hotel i Tr.hjem, agter efter Forlydende at bygge et stort Hotel ved Myrdal Station. Hotellet skal have Plads til 150 Reisende. Spisesalen tænkes anlagt saa stor, at den kan rumme 5 a 600 Mennesker. Hotellet bliver bygget paa Statens Grund, som Hr. Holthe har lejet. Hotellet anlægges slig, at det kan udvides, idet man jo kan vente endnu større Trafik, end hidtil naar Flaamsdalsbanen kommer frem ved Myrdal.

Stort Byggeforetagende. Paa det gamle Badeetablissements Tomt i Sandefjord vil der efter Arkitekt O. Sverres Tegninger blive bygget et stort kombineret Hotel og Festivitetslokale, hvori der ogsaa blandt andet skal anlægges en Hvaloljebørs. Det hele Byggeforetagende kommer paa ca. 250,000 Kroner og er en Frugt af de gyldne Tider, som raader i Hvalfangerbyen Sandefjord.

Grubesalg. Et engelsk Selskab har, i Følge Meddelelse fra Skien, ved Overretssagfører Reynolds i Porsgrund indkjøbt Spenningsby zinkfelter ved Aaneby Station i Hakedal for Kroner 100,000. Selskabet agter at udnytte zinken ved sine Fabriker i England. Sælgere er Advokat H. A. Knudtzon og Ingeniør Østmo, Kristiania.

Et sjældent Tilfælde maa det siges at være, at Far og Søn bliver viet paa samme Sted og Dag. Dette hændte imidlertid to Par fra Løiten, (Brudgommen: Far og Søn) blev viet i Hamar samtidig. Faderen var henved 60 Aar og Sønnen i 20-Aarsalderen.

Den første Sne i Kr.ania faldt den 11te Oktober og gav særlig paa Holmenkollen en lille Forsmag paa Vinteren. Snefaldet begyndte om Morgenen og varede ved til Ettiden. Der meldes fra Kongsberg om fuld Vinter, og fra Gudbrandsdalen skrives, at der har været Uveir med stærkt Snefald; Sneen gaar paa sine Steder over Knæet, og Vande og Elve er tildels allerede islagte.

"Vestlandet" indeholdt i Sommer en Notis om en ny Sammensætning af Maling. Den skulde tillaves af skummet Melk, Zinkhvidt og Cement. En Mand paa Fredrikshald meddeler at han straks lod tilberede den nye Sort Maling og anvendte den paa sine Udhusbygninger, og den staar udmærket. Den sled mere paa Kosten end anden Maling, men dækker godt. Enkelte Draaber, som var faldt ned, var blit haarde som Sten.

I Larvik anlægges en Glycerinfabrik med en Kapital af 500,000 Kr. Som Raastof benyttes Hvalolje. Planlæggelsen og det forberedende Arbeide er udført af Apotheker Offerdal. I Norden findes før bare en Glycerinfabrik, nemlig i Kjøbenhavn, og den er endnu ikke kommet i Drift.

Flere nye Sildoljefabriker skal anlægges paa Vestlandet. Foruden den paa Sunde i Søndhordland tidligere igangsatte Fabrik, som fortiden er under Udvidelse, vil der nu ogsaa bli anlagt en lignende Fabrik paa Øklandsnes og en længere ude i Søndhordland. Paa Karmøen er der to saadanne Fabriker under Anlæg.

"Stavanger Morgenblad" begyndte i Stavanger den 1ste November. Avisen udgives af et Aktieselskab. Bladet, som skal være upolitisk, vil blive redigeret af d'hrr. Sophus Berthelsen og Theodor Dahl, Stavanger. Som Forretningsfører er ansat Ingv. Alvær, Bergen, og som Faktor O. Egenæs.

Professor Birkeland reiser om en kort Tid til Andesbjergene i Sydamerika, hvor han paa chilisk Grund skal oprette en Station for at studere zodiakallysets Fænomener.

Sandefjord, 23. Oktober. Hvalfangstbedriften og dens Resultater er for vort Lands strævsomme og karrige økonomiske Liv blit noget af det Eventyr som de første Meddelelser om Guldfundene i Klondyke var for slitsomme og skuffede amerikanske Guldgravere. Man læser om de svimlende Procenter, som det ene Hvalfangerselskab efter det andet uddeler til sine Aktionærer, og man stirrer paa disse Tal med den lette Gysen i Blodet, som Askeladden sagtens har følt, dengang han vandt Prinsessen og det halve Kongerige. Rigtignok er det vel de færreste af os, som er saa lykkelige at eie en Aktie eller flere i disse Guldmakerbedrifter. Vi inkasserer alligevel de høie Procenter paa Nationens Vegne med en Stolthed og Glæde, som gik de i vor egen Lomme. Men der blir dog tilbage en liden dulgt Tvivl: er det Virkelighed eller er det bare Eventyr? Bare Eventyr er det ihvertfald ikke. Man lar Vestbanen i al Ro og Gemytlighed trille en ud fra Norges Hovedstad og ind i det norske Klondykes Hovedstad, Hvalfangstbedriftens Hovedsæde: Sandefjord. Og man blir straks slaat af, at der her intet uvirkelig eller eventyrlig er at opdage. Der ligger den fredelige, venlige og velstelte By og tar med stor Sindsro imod det sivende Høstregns Velsignelse fra oven og Guldets Velsignelse fra Neden — fra Havets Dyb. Den synes at finde det ganske i sin Orden, at Velsignelsen kommer; den skriker ikke op, den staar ikke paa den anden Ende af den Grund. Den blir ganske rolig staaende paa den selvsamme trygge Ende, som den har staat paa siden den kom til Verden. Den sætter sig bare lidt makeligere tilrette. Og lar os andre fable om Eventyr.

Den norske Kreditbank har tegnet Aktier i Den norske Amerikalinje for 50,000 Kroner med den Begrundelse, at Banken anser det af stor Betydning at faa en Amerikalinje istand og for gjennem denne Aktietegning at støtte Linjen og vise den sin Sympati.

Statens Leilændinger vil kjøbe. Røros, 25. Oktober. Statens Leilændinger i Engerdalen vil indgaa til Statsmyndigheterne med Andragende om at faa kjøbe Leilændingsgaardene inden Herredet. Møde herom holdtes Søndag.

Skøitebanen paa Frogner. Kristiania Skøiteklub sendte ud sin Aarsberetning igaar. Blandt meget andet indeholedr den en Beretning om Frogner Bane og om det Stræv man har havt nu isommer med Anlæg af nye Tennispladser og med Reparationer paa Vandledningen. Som Banen nu er bragt i Orden efter mange Aars Stræv og med store økonomiske Ofre, kan man ikke fortænke Klubben i, at den nu ikke har stor Lyst til at vige Plads for Udstillingen i 1914. Derom heder det i Aarsberetningen: Planen med Udstillingen paa Frogner i 1914 ser nu ud til at skulle bli til Virkelighed, hvilket er meget beklagelig for os, da vi jo i Tilfælde maa flytte vor Bane. Da Klubben har nedlagt omkring 20,000 Kroner i vort nuværende Anlæg maa vi vel med Billighed kunne forlange, at Kommunen tar tilbørlighed kunne forlange, at Kommunen tar tilbørlig Hensyn til os, og eventuelt lar os faa en ny brugbar Bane.

Der er Tale om at oprette en Hotel Fagskole i Bergen.

Solgt og forsvundet. Langesund, 26. Oktober. "Scotland"s Vrag, som igaar blev solgt ved Auktion for 500 Kroner, er idag forsvundet. Det er gledet ud paa dybere Vande og kan bli dyrt nok at faa op.

Lillehammer, 26. Oktober. Gudbrandsdalens Kaseinfabrik paa Tretten blev idag forevist for interesserte. Den er nylig sat i Drift. Fabriken hviler paa dansk Kapital. Disponenten, Møller, er dansk; han har en Fabrik af samme Art under Anlæg i Stavanger, og planer om en i Aalesund. Her tænkes ogsaa norsk Kapital gjort interessert. Fabriken ved Tretten ligger nær Stationen i et lidet, uanseelig Træhus. Fabrikationen er meget enkel. Hvitosten knuses i en Mølle, tørres ved Damp og males i en Kvern. Saa er Ostestoffet færdig til Udførsel. Det skal for det meste sendes til Amerika, hvor man laver Kammer, Knapper og lignende af det. Der er sluttet ialt 340 Kontrakter med alle Ysterier og Meierier og de fleste større Gaardbrugere opover Gudbrandsdalen om at levere Hvidost til Fabriken. Den brugtes før dels til Gjødsel, dels til Blanding med Pultost, og var særdeles lidet værdifuld. Fabriken betaler den med 18—20 Øre pr. Kg., og da den i fuld Drift vil kunne bruge 7.00 Kg. daglig mener man, den skal kunne gi Gaardbrugerne en ny Indtægt af omkring 300,000 Kr. aarlig.

Bergens Telefonkompanis Kapital skal udvides med en Kvart Million Kroner.

Skien, 26. Oktober. Aktieselskabet Tinnsjø Kobberminer, Hovin, har overgit sit Bo til Konkurs. Overretssagfører Joh. Middelthon, Kristiania, er beskikket til Bestyrer.

Mad til Fabrikarbeidere. Det er alment kjendt, at desværre en altfor stor Del af vore Fabrikarbeidere faar daarlig Middagsmad. Mange er de, for hvem Kaffe og Smørbrød nydt paa Arbeidsstedet maa erstatte ordentlig, varm Mad. Aktieselskabet Sætre Kjæksfabrik paa Vaalerengen har for nogen Tid siden indført en Ordning, som er en stor Forbedring i disse Forhold. Fra Dampkjøkkenet lar Fabriken hente Middagsmad tilmaalt i delikate Aluminiumsspand som bekostes af Fabriken. Disse Matportioner sælges paa Fabriken til de Arbeidere, som Dagen forud har meddelt, at de ønsker denne Middagsmad. De Arbeidere, som ikke ønsker at spise i Fabrikens Spisesal, har Anledning til at ta Maden med hjem. Hver Arbeider har Ret til at kjøbe 1 Portion til sig selv og 1 Portion til hver Person, som vedkommende har Underholdningspligt for. For at opmuntre Arbeiderne til mest mulig at benytte denne Anledning til at faa sund og nærende Middagsmad bidrar Sætre Kjæksfabrik med 5 Øre til hver Portion. Portionen koster altsaa 25 Øre udlevert paa Fabriken.

Fra 25,000 til 160,000! Risør, 27. Oktober. Maren Sletaas, Vegaardsheien, solgte lige før sin Død sin Gaard Sletaas til en Slegtning for 25,000 Kroner. Dette Salg søger de andre Arvinger omstyrte. I den Anledning er holdt Værditakst, hvorved Eiendommen er værdsat til 160,000 Kr. Mange er interesserte i Sagen, som følges med Spænding i Bygderne her.

Skien, 26. Oktober. Gransherred Herredsstyre har besluttet at benytte sin Forkjøbsret til Kjøb af Kaalidalens Skog, som var solgt til Tinnfos Brug for 14,000 Kroner.

Fra Granitfelterne i Sogn leveres Grand Hotel nye Bygning i Kristiania.

De fulde paa Togene. Vi har faat yderligere Udtalelser om Fyldesvineriet paa Jernbanerne. Flere af dem gjør Opmerksom paa, at Publikum selv ogsaa er for slapt til at hjælpe Jernbanebetjeningen overfor Banditterne. Vi tror, det kan være meget i dette. Imidlertid er det nu Jernbanernes Sag at sørge for, at skikkelige Folk kan faa reise i Fred, og at Reglementet overholdes. Kan man ikke greie dette med de Midler, man har, saa faar man finde andre. Ti det gaar da i al Anstændigheds Navn ikke an at la raa Drukkenbolte optræde som Vilde paa Statens Baner. Ved at holde Orden og stemple det frække Fylderi som en Skam og Fare, vil Jernbanerne kunne bidra mægtig til at arbeide den Opfatning ind overalt. Og det er et sundt Afholdsarbeide, som bare kan ha de bedste Følger, skriver "Tidens Tegn."

Sjømandsskolerne. Kristianssand, 27. Okt. Sjømandsforeningen har igaar vedtat følgende Resolution: Kristianssands Sjømandsforening opfordrer Landets Sjøfartskorporationer til at opta-Arbeidet for helt fri Undervisning ved vore Sjømandsskoler. De øgede Udgifter overtas af Staten. Direktionen indgaar til Fællesforeningen med en motivert Henstilling om Sagens Oversendelse til Behandling af de associerte Foreninger.

ET SÆTERSDALS-SAGN.

(Kjens i "Ørebladet.")

For mere end Hundrede Aar siden voxede Skogen tæt over hele Austad Sogn. Paa Ose stod Graner, som tre Mand ikke kunde spænde omkring, og oppe i Heien langs Reiraaelven ramlede himmelhøie Furuer overende af bare Ælde.

Skogen fik staa i Fred dengang. Sjelden klang der Øxehug mellem Stammerne, bare naar en enslig Jæger satte Fælder og Faldstok for Ulv og Bjørn.

Langt indover Heiene, hvor Skogen susede i fredet Ensomhed, hvor Folket i Dalen sjelden satte sin Fod, der levede Ormen, den "kaldlege."

I et Hul i en Bergnab laa den om Dagen og sov, for den var næsten blind og kunde ikke taale Dagens klare Lys. Kom nogen forbi Hullet, kunde man høre dens snøftende Snork derindefra.

Men om Natten var den ude paa Rov. Da væltede den sig mellem Heiene, saa Smaafuruer knak som Stikker — og ve det Menneske, som da kom i dens Vei. Ham klemte Ormen flad som en Pandekage, før den tog og slugte ham.

Og naar Børnene nede i Dalen var uskikkelige, sa deres Mor, at den "kaldlege" Ormen kom og tog dem, da blev de stille og snille med et.

*

Stein og Gunni Ose laa paa Haukebøsæter ved Reiaarvand og slog. Søsteren Joraand var med og Lisli' Saavi, den lille Broderen deres.

De var oppe om Morgenen, før Solen stod blank øst i Kileheiene, og hele Formiddagen udover lød Kvæssestene mod de smale Ljaablad og det skjire "tju tju" af Ljaaene i det tætte Heigræs. Men i Middagsheden laa de inde i Buen, drak Surmelk og fortalte Skrøner.

Brødrene slog Volden paa sex Dage. Da var det Lørdagskveld, og de vilde hjem til Helgen for at vende tilbage igjen og høie om Mandagen.

Men Lørdags Eftermiddag lagde det til med Regn og Mørkeskodde. Tætte, tyngede Taageskyer kom drivende vestifraa. Skaarvatnsheiene og lagde sig over Skogen, saa den stod blaagrøn af fine, perlende Dugdraaber.

Hverken Joraand eller Lisl' Saavi syntes da, det var "gama" i at drage hjem, og Stein likte bedre at ligge og strække sig ved Peisvarmen end at gaa ud i Regnet.

Men Gunni lagde ivei nedover mod Bygden, saa det skvuppede i Skindbroken hans i Regnbløden. Han havde sin kjæreste nede i Austad-Grænden, og hun drog ham. Han maatte dog love at komme tilbage næste Dag og føre med sig en Smørbut fra Ose, da Smørret var sluppet op for Slaattefolket paa Haukebøsæteren.

Det var saa mørkt ude, at han gik Kant i Kant udover de bratte Kleivene ned til Ose Men han kom sig da ned og besøgte Jenta si — og Søndag Eftermiddag drog han saa opover igjen med Smørret.

Regnet havde holdt ved hele Nataten. Myrer og Flader i Skogen var forvandlede til smaa Sjøer, og Lyngtuerne var dryssende fulde af Vand, saa Gutten blev lige vaad, da han gik opover, som paa Nedveien. — Veiret havde dog bedaget sig noget.

Da Gunni kom op [illegible] øiden, fik han slig en Lyst t[illegible]age paa et Stykke "Skape[illegible] som Moderen havde givet ham [illegible]

Han tog Skræppen af [illegible]gen og satte sig indunder et Briskekjær paa noget, han syntes saa ud som en stor Raadden Træstamme.

Saa skar han sig en ordentlig Skive Ost og satte derefter Kniven fast i Stokken ved Siden af sig.

Da... hvem kan beskrive hans Forfærdelse!

Tømmerstokken gled hurtig og i svære Bugtninger nedover mod Reiaarvand med Tollekniven hans siddende i iden paa sig...

Det var en forfærdelig stor Orm, han havde sat sig paa, og som han troede var en Tømmerstok. Ormen havde vel ligget og sovet.

Som han rædselsslagen gav sig til at klatre op i en Furu hørte han nede fra Vandet et sterkt, vedholdende Plask og syntes derefter over paa den anden Side af Vandet at se en mørk Stribe arbeide sig op gjennem Aasen for derpaa at forsvinde i en Bergkløf.t

Længe sad Gunni i Furuen, før han vaagede sig ned, — og da han naaede frem til Haukebøsæter var han bleg og skjælvende, og det varede en Stund, inden Stein og Joraand kunde faa ud af ham, hvad der var hændt.

De gjættede baade paa Bjørn og Tusser (underjordiske), men da Gunni endelig fik fortalt dem om den "kaldlege" Ormen, da sprang Stein ud til Huggestabben efter Øxen og Lisl' Saavi trak den vesle Tollekniven sin ud af Sliren; men Joraand krøb skjælvende op og gjemte sig i Høisengen under Butaget.

Saa stængte de Døren og sad hele Søndagskvelden udover og ventede paa, at den "kaldlege" Ormen skulde komme. Ude begyndte det at regne, saa det durede i Nævertaget; men Ormen kom ikke.

Næste Dag drog de hjem igjen og turde ikke være paa Haukebø længer. Joraand og Lisl' Saavi var rædde og saa sig hutrende omkring, om den fæle Ormen skulde komme stikkende nedover en af Heirabberne.

Nede i Bygden blev der stor Opstandelse og megen Tale om den "kaldlege" Ormen, og det varede mange Aar, før nogen turde vove sig op til Haukebøsæter igjen.

Flere Menneskealdere efterpaa blev der Dampskibstrafik med Tud og Ul paa Aaraksfjorden.

PRØVENUMMER AF TACOMA TIDENDE GIVES FRIT PAA FORLANGENDE.

"Tacoma Tidende" (uden Præmie) for 1 Aar .....$ .75
For 4 Maaneder ..... .25
Til Canado for 1 Aar 1.00
Til Norge for 1 Aar 1.50
"Vestkysten" pr Aar i U. S. ..... .25
Til Norge eller Canada pr Aar ..... .62
"Tacoma Tidende" i Aar og "Nordvestpassagen" af Roald Amundsen, 333 Sider 1.25
"Tacoma Tidende" 1 Aar og en udmerket Barberkniv absolut garanteret for 1.25
"Tacoma Tidende" 1 Aar og Bjørnsons store Bilde 1.00
"Tacoma Tidende" 1 Aar og et vakkert Silgeflag, "Det norske rene Flag" for 1.00

Sendes $1.00 fo r"Tacoma Tidende" for 1 Aar, kan man vælåe en af disse Præmier:

Et fuldt Sæt Rubbertyper eller 1 Rubberstamp med Deres Navn og Adresse, et norsk Silkeflag eller "Kvinden og Hjemmet" 1 Aar, eller "Northwest Horticulturist" 1 Aar, — det er et udmerket Blad for Farmere og Hønseavlere.

Sendes 80c for "Tacoma Tidende" for 1 Aar, faaes 20 norske Prospekt Kort.

"TACOMA TIDENDE"

Tacoma Washington

Tacoma Tidende er 12 Sider.

Og i Skogene om eRiaarvand begyndte Tømmerhuggere at rumstere. Der lød klingende Øxehug og Braget af faldende Stokke, og dør blev glissent mellem de svære Træstammerne.

Dette har vel skræmt den "kaldlege" Ormen væk, for ingen har seet den siden.

BETAL KONTANT.

En af de værste Hindringer for at bringe Balance i et knapt tilmaalt Budget, er den Letsindighedhvormed mange undlader kontant at betale, hvad de maatte kjøbe eller rekvirere i de forskjellige Forretninger, selv om de ofte i Øieblikket virkelig er istand til at betale.

Denne Tilbøielighed til at 'skrive' har for mangen en været Begyndelsen til en Sudus i Budgettet, som stadig ved nye "Skrivninger" truer med at vokse sig større og større, skriver "King. Blad."

Det falder saa bekvemt dette bare at bede vedkommende Kjøbmand notere dit og dat paa N. N., og er man først begyndt paa den Vis, kan det saa ihvre let lede til, at man overvurderer sin økonomiske Evne. Ti ved disse Skrivninger ligger den Fristelse saa nær at forsyne sig rigeligere og flottere, end man i Grunden har Raad til, Pengene skal jo ikke ud i Øieblikket, og Ræsonnementet vil saa let blive dette: Aa ja — der bliver vel altid en Udvei. Saa en Dag har man Regningerne over sig og ser til sin Forskrækkelse, at Summen er for stor til at kunne betales i sin Helhed. Saa begynder man at kratte med Afdrag, og medens ens Kontanter gaar med til at betale disse Afdrag, nødsages man til at "skrive paany."

Ti er man først kommen ind paa dette Skraaplan, er det yderst vanskeligt atter at komme derfra; det sker ialfald ikke uden Opofrelse og Indskrænkninger, som ikke mange har Tiltag nok til at paalægge sig.

Hvis man gjorde sig det til Princip altid at betale kontant, vilde man til enhver Tid have paa det rene, hvad man havde raad til at give ud. Det kan vel hænde, at Levemaaden vilde blive tarveligere; men det vilde tilfulde opveies ved den gode Bevidsthed om at man ikke paa Gaden behøver at se tilside, naar man møder sin Skrædder eller Kolonialhandler, ligesom man heller ikke behøver at fare sammen af frygt for et Regningsbud, hvergang man hører Entreklokken kime.

Man betænke, hvor mangen Familie ved sit ulyksalige Hang til at "skrive" har forbitret hele sin Tilværelse, ja, endog derved er drevet u di den fuldstændigste økonomiske Misere.

At Kjøbmændene er tilbøielige til at give Kredit, finder vi mere forklarligt, skjønt denne Kreditgivning ogsaa fra deres Side ganske vist burde foregaa med mere Kritik og i mindre Maalestok, end Tilfældet nu ofte er. Men sterk Konkurrence og Frygt for at tabe Kunder er jo Momenter, som for dem maa veie tungt i Vegtskaalen.—("Landsbl.")

HILSEN TIL NORGE.

Jeg hilser dig mit Fødeland,
Med dine Fjelde og Dale;
Jeg hilser dig mit Fædreland,
Med dine Hytter og Sale;
Jeg hilser dig min gamle Mor,
Med dine Sønner kjække;
Jeg hilser dig mit stolte Nor',
End staar du fremst i Række.

Jeg hilser eder i Fjeld og Dal,
I blanke Fjorde og Belte;
I klare Bække fra Klippehal,
Hvor Is og Sne sammensmelte;
Jeg hilser eder i Birketræer,
Med Stam og grønne Kroner;
Jeg hilser Lier, Blomst og Bær,
Og Sommerfugles Toner.

Jeg hilser hver en fager Gaard,
Med Eng og blomstrende Haver;
Jeg hilser Bonden traust og haard
Med alle hjemlige Gaver;
Jeg hilser hver en Fager Mø,
Med Smil og blomstrende Kinder;
Jeg hilser Gutten sterk og stø,
Som Laurbærkransen vinder.

Jeg hilser hver en Sæter vang,
Med Blomst og grønklædte Bakker;
Hvor klinger Lur og Bjeldeklang,
Naar det mod Aftenen lakker;
Der Sæterjenten ung og skjøn,
I Lurens Toner klare,
Lyndt synger ud sin Ungdoms Drøm,
Mens Fjelde graa gjensvare.

Modtag min Hilsen og bring den frem
Paa Sangens Toner og Vinge;
At den kan naa sit rette Hjem,
Som er i Hjerterne inde;
Og syng den siden ud igjen,
Som Moder din dig lærte;
Og husk, da stiller du, min Ven,
En Længsel i mit Hjerte.

(B. P. Farness, Kimball, Syd Dakota, i "Bisergutten.")

DØMMESYG FLOTHED.

Og kor du bryggjar og kor du bakar,
Det er altid ein, som det inkje smakar;
Og naar den eine daa gjerer Rop
Da ropar sidan hen heile Hop.

D'er mange nok, som vil Domar vera
Og læ aat alt; som dei andre gjera.
Og Lyte finna dei rundt i kring
Og sjølve gjera dei ingen Ting.

Ivar Aasen.

FREDSSAGEN.

Me liver midt i ein Vildmandstid
Med blinkande Kniver og Nævestrid,
Og Livet er som ein Bloddraum.

Men vita skal me og vona vist,
At Aand maa vinna paa Troll tilsist
Og Vit paa den varge-Villskap.

Garborg.

HANDI TE FAR MIN.

Handi hans Far min var slitin og hard
Og skrukkut som gamalt Horn,
Ho fekk si Bragd paa den magre Gard
I Træling for Kona og Born.

Fekk ho sin Svip af den tungføre Aar
I andror so mang ei Stund,
Og jamt um Notti ho var so saar,
Hans Auga det fekk ikkje Blund.

Handi hans Far min, eg gløymer kje ho
Med Fingrane krøkt af Mein,
Ho ligg og skin i mitt Minne no
So fin som ein Perlestein.

Tidt naar eg veiknar, og Baaten driv af,
Eg tykkjer hans trugne Hand
End ror ved Sida mod Straum og Hav
Og bergar me Baaten i Land.

Anders Hovden.

DE STENE VI SAMLER.

De Stene, som vi samler for at kaste paa vore Naboer, har en forunderlig Evne til at samle sig i vore Hodeputer. Tænker vi noget ondt om vor Næste og ønsker at gjøre ham eller hende Fortræd, saa kan vi være sikker paa, at disse Ønsker vil komme tilbage paa os selv, før eller senere. Glæder vi os i de Uheld, som Tilfalder vor næste, saa merker vi straks, at Hodepuden er blit haardere og Søvnen ikke saa rolig og sød, som da vor Næstes Lykke laa os ligesaa meget paa Hjerte som vor egen. Overtræder og ringagter vi Kjærlighedens Lov, vil Kjærligheden vige, ikke saa meget fra vore Venner og Naboer, som fra os selv.

FORAGT.

Foragt overfor andres Person og Haan af deres Gjerning er et sikkert Tegn paa aandelig Lidenhed. At foragte og haane er næsten altid det samme som ikke at forstaa. Foragt og Haan er et særlig dyrket Karaktertegn bland de vilde og halvvilde Folkeslag. Kristenheden lærer Menneskene at forstaa hinanden og bortrydder dermed Foragten. Det er en liden, umoden eller daarlig udviklet Aand, som foragter og haaner.

VIDUNDERLIG REDNING.

En Murer ved Lucien Declaire arbeidet paa et Hus i Rue du Bac i Paris.

Han stod paa et af de bevægelige Patentstilladser helt oppe over fjerde Etage og hvidtede Gesimen lige under Tagrenden. Da tabte han pludselig sin Malerkost. Den slog i Farten en Rude itu og faldt in i et Værelse i fjerde Etage.

Mureren firede sig ned til Vinduet og raabte ind gjennem den ituslagne Rude: — Halløy derinde, De maa undskylde — min Kost har valt sig en uheldig Plads; men jeg skal nok betale Ruden.

Da der ingen var, der svarte, tittet han ind i Stuen. Han saa da, at der laa en bevidstløs Kvinde paa Gulvet.

Anende en Ulykke skyndte han sig at række Armen ind gjennem Aabningen i Ruden, fik Vinduhasperne af og svang sig ind i Værelset.

En sterk Kulos slog ham i Møde. Men da ha nnaadde hen til den bevidstløse Kvinde, viste det sig, at hun aandet endnu. Under Paavirkning af den indstrømmende friske Lugt kom hun lidt efter lidt til sig selv, snaart aabnet hun Øinene og begyndte at aande dybere, og efter en Stunds Forløb var hun saa nogenlunde ved sig selv igjen. Og snart kunde hun — Marie Esbin hed hun — fortælle sin Redningsmand, hvad der var hændt.

Hun havde halvt i Uerfarenhed, halvt i Tankeløshed, stillet en Pande med glødende Kul ind i Stuen og var i Færd med at stryge en Kjole, hun skulde ha paa til en Venindes Bryllup, da hun pludselig havde følt sig svimmel og utilpas, og før hun endnu var blit klar over Aarsagen, var hun faldt bevidstløs om.

I samme Øieblik var det, Mureren tabte sin Hvidtekost. Den unge Pige hadde endnu halvt ubevidst hørt Ruden klirre; men hun hadde været ude af Stand til at røre sig. Med den friske Luft strømmede Livet atter ind til hende, og — hun kom til sin Venindes Bryllup.

Der har været meget Skriveri i flere Aviser mellem Pastor Adam Dan og Dr. C. P. Kjærbye. Meget Vrøvl og kanske mere end det.

Den bekjendte danske Forfatter Carl Hansen, har i "Ugebladet" kastet disse Vers af sig, som vi synes er værd at indtage:

*

Til Pastor Dan og Dr. Kjærbye.

Hr. Pastor! Hr. Doktor! Jeg ser,
De har Fest,
Jeg haaber, De har ikke "sluttet Bordet."
Jeg kommer langvejs fra; — har De Plads til en Gjæst?
Og tør jeg kanske bede om Ordet.

Jeg haaber, I forstaar, jeg til Pladsen har Ret;
Jeg har sikret mig Adgang; jeg har betalt Billet.
Og Prisen for Billetten, jeg har givet,
Den var høi, — det var Part af selve Livet.

Men I, mine Herrer, hvordan er det fat,
Hvordan staar det sig med Authoriteten?
Har I rene Papirer? ar I betalt Skat?
Har I været hos Øvrigheden?

Hvis ikke I har det, maa I begge to smukt
Ta' hinanden i Haanden og gaa lige lukt
Til Omaha og banke paa Døren
Og "stille til Klø hos Inspektøren."

Jeg har været der selv, — det gjorde lidt ondt,
Og forstyrred' i lang Tid min Fordøielse.
Kanske det alligevel i Længden er sundt,
Og Mængden faar en billig Fornøielse.

En udsøgt og omhyggelig "Omgang" man faar
En Gang om Ugen i Løbet af et Aar.
Man lærer med Tiden sig at skakke;
Men "lykkelig, — nej, det er man ikke."

Hr. Doktor! De har vovet at tage en Tørn,
De har vovet Deres Mening at sige.
Det var Dem, der i "Uglen" bar Navnet "Per Ørn,"
Og hvis Dristighed søgte sin Lige.

De har Ret, dog, at "bære Deres Hat som De vil,"
Og ingen skal nægte Dem Retten dertil,
De har været lidt flot og overlegen;
Men Meningen, den var Deres egen.

Hr. Pastor! Vi glædes i de Tusinde Hjem,
Hvor Modersmaalet tales og synges,
Der "sender vi alle vor Hilsen frem."
Og gamle gjennem unge forynges.

Med Pen og med Røst var vort Folk De til Gavn;
Med Ret er De hædret med "Digterpræsten"s Navn.
Og mangled' det stundom paa Respekten,
Saa faar De for det meste dog Kollekten.

"Quod erat demonstrandum," — I kan begge Latin
Og jeg løfter min Hat for Jer begge.
I har begge en Mening; — lad mig beholde min.
Med Glæde jeg Haand Jer vil række.

Mit Haandtryk er ærligt og siger Jer det:
Jeg melder min Respekt for "I haver begge Ret."
Og, som hos Fader Holberg der siges:
"I Skabhalse! Gaa og forliges!"

Carl Hansen.

La Grande, Wash., den 28. Oktober, 1911.

OPGIV INGEN.

Følgende Træk fortælles fra et amerikansk Fængsel:

For mange Aar siden begik en Mand der var kjendt under Navnet "Tiggeren," et Rovmord og blev dømt til livsvarigt Fængsel. Han var en kraftig Skikkelse, men hans Natur var saa frygtelig og vild, at han mere lignede et Rovdyr end et Menneske. Efter femten Aars Fangenskab var han aldeles uforandret; der var ingen Straf han var bange for, saa det var nødvendigt at holde ham i Lænker for at beskytte hans Medfanger; disse tunge Lænker blev ikke fjernede hverken Dag eller Nat, og naar han arbeidededede, slæbte han dem efter sig. Det eneste han stræbte efter, var at myrde dem som han mente var hans Undertrykkere.

En Dag besøgte en Del fremmede Fængsel. Debesaa de tomme Celler, mens Fangerne arbeidede. Føreren viste dem den Orden og Renlighed hvori de blev holdte af Fangerne selv, og alle undtagen en var dekorerede med Billeder, Papirblomster eller nydelige Nipsgjenstande, som var sendte til dem af Venner. Denne ene Celle, der dannede en Undtagelse, var fuld af Støv og Spindelvæv.

—Hvem tilhører denne Celle? spurgte en ung Pige af Seiskabet.

—Den tilhører en Livsfange svarede Føreren, han er straffet for Mord og er mere et Dyr end et Menneske.

—Straffet for Livstid? Har han da ingen Venner, som kan bringe Cellen til at se lidt mere hyggelig ud?

—Der er ingen som har spurgt efter ham i disse femten Aar han har været her.

Den unge Piges Øine fyldtes med Taarer.

—Giv mig en Kost, bad hun, og mens hendes Selskab fortsatte sin Runde, feiede og støvede hun af i Cellen, og tilsidst, da hun var færdig, lagde hun sin ene Hanske paa Bordet. Det var alt hvad hun kunde gjøre, og saa gik hun.

Om Aftenen, da Fangen kom tilbage til Cellen, stansede han forbauset i Døren. Der havde været nogen, en der havde gjort det hyggeligt, en der brød sig om ham. Han fandt Hansken paa Bordet og hørte af Fangevogteren om den unge Dame, som havde grædt, da hun hørte hans Histo-

Pearls of Wheat

en liden Pakke giver mange store Fade, med deiligste Frokost. En Pakke koster saa lidet, at Prisen ikke er værd at nævne.

Eders Grocer kan fortælle om denne Vares mange gode Egenskaber.

Kul, Ved og Sand

Ene-Agenter for Wellington og Kopiah Kul

HARRISON BROS.

Main Office: 2140 South C St. Tel. Main 93, A-2345

Gravel Pit: Main 8388 A-4950

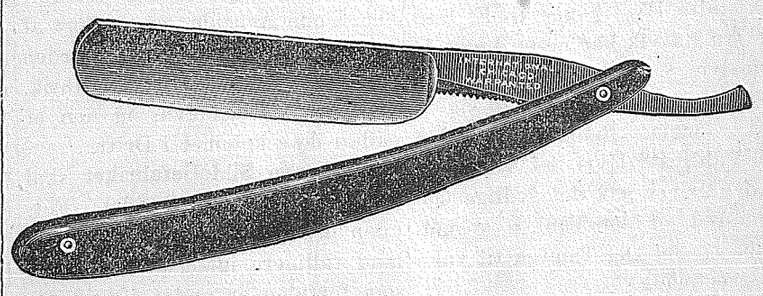

Denne udmerkede Barberkniv, fuld Størrelse, garanteret af The International Co., Chicago, faaes ved at sende $1.25 for Tacoma Tidende eller Vestkysten et Aar.

JOHN BLAAUW,
Tacoma, Wash.

Betal ikke to Priser—

Hvad spörger man GROCEREN efter, naar man önsker bedste Mel? 'DRIFTED SNOW'

ER NAVNET

— Alle Grocers sælger det —

Ryder's

BAKERY, DAIRY LUNCH and CAFETERIA

T. C. RYDER, Proprietor

1139 C Street. Tacoma, Wash.

BEDSTE KVALITET RETTE PRISER

Jernvarer for Husbrug.

Jernvarer for Husbygning.

BEDSTE KVALITET RETTE PRISER

Henry Mohr Hardware Co.

1141-1143 C St. 1142-1144 Comm .St.

5c Tacoma Coffee House

J. P. Rasmussen, Bestyrer

Forsøg vor Kaffe 924 Commerce Street

Til Ihnkommelse.

Enten De ønsker at kjøbe en Diamant, eller De kun ønsker et Juvelstykke repareret, er der kun en rig tig Plads i Tacoma, og det er

HART'S
950 Pacific Ave

J. A. SORLEY,
Norsk Sagfører.
811—312 Bank of California Buldg.
Phones A-2714 Main 6769

H. P. Burdick. G. Dowe McQuesten (Notary Public)
BURDICK & McQUESTEN
Attorneys
Udlaaner Penge.
Telefon Main 7358 1117 Natl. Realty Blg. Tacoma, Wash.

Phone Main 8818.
C. O. GUNDERSON
Norsk Advokat
410 California Building,
Tacoma, Wash.

ANTONY M. ARNTSON
Sagføre.
606-7 Fidelity Building, TACOMA
Phone { Sunset Main 204. Home A 1204.

THOMAS MATTISON
Sagförer Notary Public.
Undersögelse af Værdipapirer
Arvesager her i Landet og i Norge
Rooms 408-409 Berlin Bldg

R. H. Lund E. B. Lund
Lund & Lund
Sagførere
Office Phones | 601-2-3 Bernice Bldg
M.6413 A-2601 Tacoma, Wn.

WEDEL FOSS
Sagfører.
217-218-218 Bankers Trust Building
Phones Main 3880. Res. Main 7965.

Skandinavisk Begravelsesbureau
C. O. LYNN CO.,
Phones: A-4745 Sunset 7745 910-12 Tac. Ave.

Reservation Market.
L. Tully, Eier.
Fersk og salted Kjöd
(Government inspected)
Fjerkræ, Fisk og Vildt
Tel. James 1451. 1208 Puyallup A

Rydningssalg.
Mænds Klæder til Indkjöbspris.
3 B. B. B's
BREWITT BROS.
1217 Pacific Ave.

Spar Penge
hos
HILL HARDWARE CO
Jernvarer, Maling, Oljer.
2317 Pacific Ave.
Tacoma, Wash.

Bygge-Laan
betalbare i smaa maanedlige Afdrag
Pengene, som De nu betaler i Husleie, vil — hvis de spares — i faa Aar betale for Deres Hjem.
Lad os forklare Dem vor Plan.
L. R. Manning & Co. Inc.,
Real Estate Assurance.
402 Equitable Building

Pendigte.

Skrevet for Tacoma Tidende
Af "Viz."

Hos Anne Korsveien.
(Fortsat).

Hun arbeidet derfor med Lyst og Iver, og hver Skilling, som hun kunde afse, lagde hun paa Kistebunden og for hver Skilling hun lagde der, trallet hun en ny Slaat. Hendes inderligste Tanker var dog hos Anders; skjønt faa og ingen mærket paa hende, hvor inderlig hun længtes efter Manden sin. Haabet om at faa se ham igjen, gav hende Sindsligevægt og frisk Mod; skjønt Hjertet banket i den ældre Kvindes Bryst, ved Tanken om at faa leve sammen og stelle for ham igjen:

Derfor sang og trallet hun hele Dagen lang de Viser og Toner han og hun havde sunget sammen i Ungdommen; dengang Anders var den sprækeste Kar og flinkeste Spillemand i mange MilesOmkreds, da han beilet til Biris vakreste Jente Anne Kalrasen. — Ja thi mange var de, som baade i Biri og udenom Biri havde forsøgt at vindeAnne Kalresen; men hun gav dem alle det sammeSvar — "at det hastet ikke!" — til hun saa Anders Karsveien og fik høre ham spille.

Og ikke underlig, for der var vist ikke den Gaardmandsjente eller anden Jente, som ikke af inderste Hjerte vilde været stolt af og kry ved at kunde kalde Anders Korsveien sin Fæstemand. Men Anders lo og morrede sig med dem alle, men var ingen kjær til den Dag han fik se ind i Annes blaa Øine og fik se hende danse.—Her var Jenten han havde drømt om, fin, blid og vakker; ja let paa Foden som en Helgedags-Heks. Og en Stemme havde hun som "rikti smøg sig langs Hjerteroden, ja var saa inderlig klar og blid som en Lærke paa en Vaarmorgen. Og saa disse vidunderlige blaa Øinene hendes, betog en Mand Sans og Samling.

Fra da af leget hun i hans Sind og Tanker; hans skulde hun bli! — om han saa skulde gaa gjennem Ild og Vand for at faa hende.

Næste Gang mødtes de i en Dans i Faabergbygden; og da spilletAnders som han aldrig havde spillet før; Tonerne rigtig bad, egget og lokket med en egen Magt, saa Anne blev aldeles svimmel og gav forkjerte Svar paa næsten alt. Vistnok danset og lo hun sam hun altid gjorde, naar hun var paa Dans; menSpillet og Anders' Øine, som bestandig var fæstet paa hende, hvergang hun saa bort paa ham, gjorde, at hun glemte alt og alle omkring sig. Livet var med engang bleven saa fuld af Fryd, at hun kunde klappet i Hænderne af bare storslagen indreGlæde. Her var Gutten hun havde gaaet og drømt om og ventet paa, det følte og kjendte hun hos sig selv.

Ja, begge vidste, at de havde hverandre kjær. Og en Kveld, et Par Maaneder efter dette, oppe i Granliden ovenfor Kalrashu set, havde Anders i simple, varme Ord bedt hende blive sin. O, den Kveld deroppe i Granliden glemte hun nok aldrig. Det rigtig varmet hendes Hjerte hver gang hun tænkte paa den og hun tænkte paa den ofte nu.

Siden, da han og Anders var blit Mand og Kone og efter de to Barna deres var født, havde der jo været mangen ensom Kveld for Anne, naar Anders spillede i Dans og Bryllup. Anders drak den Tid nok saa meget og kom ofte fuld hjem; hun sørgede iStilhed, men vogtet sig vel for at sige noget, og var altid blid og munter til ham naar han kom hjem.

En Nat efter at han saaledes havde spillet til Bryllup i Faabergbygden, og der nok havde gaaet varmt til med Slagsmaal og Drik, brandt han Felen sin, da han kom hjem og sagde: "at nu skulde det være slut med det Styggeriet; dette Liv gik ikke længere an!" Et Par Dage efter at han havde brændt Felen, fortalte han Anne, at nu havde han bestemt sig til at reise til Amerika. Og saa blev det; ud paa Vaaren drog han ivei vestover.

To Aar efter at han var reist, kom Billetten. Anne solgte hvad hun ikke kunde tage med sig og lagde disse Penge til dem hun havde paa Kistebunden. Med sin Datter, dennes Mand og Datter, samt nogle andre Kjendinger, drog de saa ivei tilAmerika. Men Per, Annes og Anders Søn blev igjen i Norge. Pers Hustru havde imod at reise til dette vilde, fremmede Land, skjønt Per fandt det tungt at skilles fra Moderen.

Reisen over Havet til Amerika var den Tid langsom og besværlig; men tilslut stod det da over, og Anne med Følge landet i Quebec. En lang, strævsom Vei Overland var nu isigte; men de gik ved Hjælp af en velstaaende Gaardmandsenke, som var i Følget, og Annes opsparede Penge, fat paa et Par Oxen, en Vogn og andre Nødvendighedsartikler og saa satte de da ivei over Land mod Maalet.

Et halvt Aarstid efter, da de var nær Reisens Maal og Anne i sit stille Sind glædet sig til, at nu skulde hun da endelig snart faa sin Anders at se igjen; mødte de et Følge, som kom fra de Kanter i Wisconsin, hvor Anders Korsveien havde sin Claim, medbringende de sørgelige Efterretninger, atAnders Korsveien var død, ramt af Lynet.

Dette var et haarvt Slag for Anne, Hjertet syntes at staa stille i Livet af bare Sorg ved denne Efterretning. Men der var mere end et blidt Sind i Anne; der var en Jernvilje, som tvang Sorgen ind i Hjertekrogen; ingen af de, som var med i Følget, saa hende græde og bære sig. Hun sagde ikke et Ord, men ind i svarteSkogen gik hun, og ikkun hendes Gud og hun selv vidste, hvor haardt hun da kjæmpet med sit Savn og sin Sorg,

Da hun atter, efter mange Timer kom ud af Skogen igjen, var hendes Ansigt blegt, og der var det i hendes Ansigt, som forbød nogen at nævne Anders død.

Den Vinter hyret Anne sig som Kokke til Skogskarerne. Arbeidet var haardt, men der var gode Penge at tjene, og Anne trængte Penge nu. Hun var for stolt og havde for megen Driftighed i sig til at stole paa andre eller ligge nogen tilbyrde.

Da hun næste Vaar kom hjem fra Skagen, solgte hun Claimen og kjøbte sig nogle Maal Jord der hvor hun nu boede, og her drev hun og Datteren med Vævning. Hendes Datters Mand døde straks efter at de var kommet over, og disse to, Mor og Datter, samt dennes lille Datter, havde saa sit Hjem der.

Det var her Pendigte fandt dem, Anna, Tantens enesteDatter, var da gift, ag havde allerede en stor Barneflok, af hvilke de ældste var rundt samme Alder som Pendigte. Og disse sidste kom Pendigte godt overens med. Hun var ofte paa Besøg hos dem.

Paa Farmen.

Pendigtes Tanke var straks at tage Tjeneste i en af de nærliggende Byer, saa hun kunde faa betalt Bedstemoderen for Billetten. At skylde nogen noget var en hel Pine. Havde hun engang givet et Løfte, laa det over hende som en Mare til hun fik det indfriet. Havde hun sagt at det eller det skulde hun gjøre, maatte hun gjøre det. En Pligt laa og aad hende som Arvesynden. Hvis nogen løi til hende, blev hun rasende, næsten ude af sig selv. Aldrig kunde hun gjøre sig saa lav som at lyve til nogen; Sandheden fremfor alt. Hun var for stolt til at skjule sig bag enLøgn. Hun havde saaledes lovet Bedstemoren at betale Pengene for Billetten, og før hun fik indfriet dette sit Løfte, fik hun ikke Fred.

Men Bedstemoderen vilde ikke høre noget om det; hun skulde være hos hende den Vinter idetmindste og gaa paa engelsk Skole, saa hun kunde lære Sproget noget, før hun tog Tjeneste i Byen. Og saa blev det. Hun maatte føie Bedstemoderen; thi det var ogsaa hendes Pligt.

Imidlertid var det først i August Maaned bare og den engelske Skole begyndte ikke før iSeptember, saa hun havde Tiden til sin Raadighed og besøgte sine Slægtninger, som boet paa en vakker Farm, nogle Mil derfra.

Denne Farm havde sin Beliggenhed paa en af de mange fladskaarne Aasrygge eller Bluffs, som der er saa mange af paa de Kanter af Wisconsin, — med en vakker Udsigt mod Dalen, en Skog af slanke Valbirktræer eller Maple mod Vest, mod Nord skraanede en jevn Slette eller Prærie og langs med Aasryggen mod Nordøst bugtet Kjøreveien sig. Og Pendigte sad gjerne med Hjertet i Halsen hver Gang hun kjørte op eller ned denne Vei. — Men hun og hendes Kusiner og Fættere spaserte den ofte og tog sig Ture ned i Dalen.

Dernede i Dalen var det særdeles vakkert om Sommeren især i maanelyse Kvelde. Her løb en strid Bæk, som omVaaren gjerne vokste til en hel Flod, som rev, sled og vaskede med sig alt, hvad der var i dens Vei. Her var ogsaa prægtige Valbirk, som stod der med godt Mellemrum, nogle af dem med stormtvistet Stammer og Rødder, hvilke sidste var næsten bare paa mange af Træerne. Flommen om Vaaren havde nemlig vasket Græstørv og og Jord med sig, og efterladt disse Kjæmperødder nøgne, saa de i Maanelyset antog Skikkelser af Kjæmper med korte Kjortler og Rødderne store Klør af Kjæmpenæver. Ialfald forekom de Pendigte saa.

(Forts.)

Det var en mørk Aften, saa mørk, at han ikke kunde se Hestenes Hoveder. Pludselig saa han et Lys tilvenstre. Han fulgte denne Lygtemand og ned i Hængedyndet gik det med Farmer, Heste og altsammen. Mange, som feiler noget, forsøger dette og hint. De følger altfor ofte en Lygtemand og ved ikke af før det næsten er for sent. Sløs ikke bort værdifulde Øieblikke; men hvis De er syg, lidende eller ikke rigtig tilpas, saa begynd at bruge Dr. Peters Kuriko. De vil finde, at den ikke er nogen Lygtemand. Et Aarhvndredes stadige Brug har bevist dens sundhedsgivende Kraft. Den kan ikke faaes hos Apothekerne, Den kjøbes direkte fra Fabrikanterne, Dr. Peter Fahrney & Sons Co., 19—25 So. Hoyne Ave., Chicago, Ill.

Vi føler os overbevist om, at vore Abonnenter har Lyst til at læse Journalist Peer Strømmes Reisebeskrivelser fra sin Tur rundt Jorden.

Hans Artikler er netop begyndt at naa "Normanden", som har sendt ham paa Jordomseilingen

Vi vil at "Tidendes" Abonnenter skal faa læse disse Artikler, derfor byder vi "Normanden" og 'Tacoma Tidende", altsaa begge Blade for et Aar for $1.00.

Send Dollaren i 1c Frimærker til

Tacoma Tidende,
Tacoma Wash.

Vi sliber Glassene

Kachlein
17 Aar i samme Lokaler.
Graduate Optician
906 C Street Tacoma. Wash.

Udsalg Af Fallitbo Vareoplag.

J. E. Pitzen, 921 C Street er gaaet falltt og Kreditorerne har lagt hele Beholdningen i Tacoma Clothing Co's Hænder til at sælge ud snarest muligt.

Kom Og se Varerne og Priserne vi sælger til, det vil overbevise dig

Beholdningen bestaar af;

Mænds Klæder, Gutters Klæder, Undertoi, Skjorter, Stromper, og Fuldt Lager af Skotoi.

Alt maa sælges. Butikkens Udstyr sælges ogsaa, bestaaende af Showcases etc.

Gutters Klæder Halv Pris!

Intet reserveret! Kom straks?

921 C Street

Ny Stil i Mænds Suits.

Alle Störrelser, Mange Kulorer

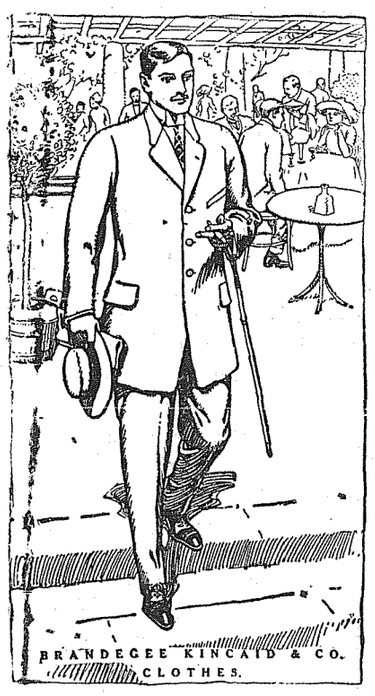

Iaar er "Coronation Brown" den populære Kulør. Ligesaa godt klæde sig moderne, det koster ikke mere, naar man handler hos os.

$15, $18, $20, $25, til $35 pr. Suit.

Vi Sælger Suits, som vinder Venner for vor Butik. Vi eier vor egen Bygning og ønsker at bygge op en Forretning ved at sælge ærlige Varer.

Klopfenstein & Conrad,
1322 Pacific Avenue.

Glem ikke Nummeret!

Parisian-Cascade Co.
Kontor 1309 So. C. Street. Arbeidsværelser 1310-1312 Commerce Street.
Phones: Main 320. A. 1320.
Renser, Presser, Farver Klæder og Töier. Vi har ældste Vaskeri.
Send os Eders Vask. Fineste Arbeide.

Understøt "Home Industri" og spørg efter
Washington Portland Cement
Et Home-Produkt og garanteret bedre end høieste kvalitet udenlandsk Cement
SAVAGE, SCOFIELD & CO.
1519 Dock St. Agenter

TACOMA TIDENDE

udkommer

hver Fredag Morgen

og koster

Aar	75c
For 6 Maaneder	50c
Tor 3 Maaneder	25c
Til Europa 1 Aar	$1.50
Fil Europa 6 Maaneder	75c

Fuldstændig Adr.:

Tacoma Tidende
Tacoma, Wash.

Kontor: Hjørnet af 12th & A str.
Gamle Postoffic Bldg.

AMERICAN ASSOCIATION OF FOREIGN LANGUAGE NEWSPAPERS MEMBERSHIP LABEL WORLD BUILDING NEW YORK

Entered at the post office at Tacoma as second class matter.

Send Nyheder til
TACOMA TIDENDE
pr. Home Phone
A2522

Her trænges Arbeide! Den Forening i Tacoma, hvis Formaal er at modarbeide Tæring, arbeider i den rette Retning. De har en Kvindelæge nu, Dr. Healy, som besøger de mange Hjem og hvor godt kan gjøres, søger hun at hjælpe med Raad og Handling.

Saa meget er skrevet om frisk Luft og Solskin, saa det er blevet "public opinion" at man lader Luft og Lys faa Adgang til sine Hjem, men du skal ofte mere til.

Foreningens Venner arbeider gratis. Mange Rige har ofret meget og andre sin Del.

Hver Jul sælges en egen Slags Frimærker, og Udbyttet af disse gaar til at hjælpe de Trængende og for Medicin. I disse Dage vil mange Kvinder ofre sin Tid ved at sælge disse Frimærkene og det er at haabe, at Forretningsmænd, Rigfolk og alle andre, vil kjøbe om ikke mere end et hver (Prisen er 1 Cent), thi ved at vi alle gjør vort, vil Penge komme ind, saa dette velsignelsesrige Arbeide kan fortsættes.

NOGLE MINDER

Ja, du ligger der vel endnu, du lille Ladestad H—n, skjønt mangt og meget er vel forandret i de tredive Aar siden jeg sidst spaserte paa dine to Gader. En yngre Generation har fremstaaet; Huse hvori levede Familier jeg kjendte, ere vel forsvundne, mange nye er vel ikke byggede, da din Betydenhed som Ladested allerede var i Aftagende da jeg var hjemme — opslugt af de nærmest liggende større Steder; men alligevel...

Lad os spadsere lidt paa Alfarveien, "Kongeveien" som den kaldes dernede. Den gaar gjennem H—n kun et lidet Stykke og hvor — var — de principale Forretningshuse, — Butikker — som drev en efter Stedets Størrelse stor Handel. Ja, her var Færdsel engang, i "de gode Aar," som de Gamle saa meget liker at tale om, da Trælasthandelen til England og Holland florerte. Da kunde Bønderne med deres Enspendte Vogne staa i en lang Linje paa Veien, ventende at bli leveret nede ved "Bordgaarden" eller L—s Elven, som her flyder stille, lunt og jevnt ned til Ladestedet S—n (ved en Vig af Kristianiafjorden) — hvor de hollandske "Koffer" laa, der skulde tage Trælasten hjem til sit eget træbare Land.

Trælasten bestod af Bjælker, "Spiler" og "Jaffer" — samt "Pitprops" til England — som blev fl.ded ned i lange, tynde "Flaader." Et tyndt Lag af ti eller tolv Stykker udgjorde "Hovedet," et andet Lag var lagt paa Hælen af dette o. s. v., for Elven var "grund" saa to Mand med Hager — Langehaker — kunde skyve den frem den halve (norske) Mil, til man kom til Mundingen, da blev dybt Vand; men man kunde gaa indenom Skjæret til man naaede Skuden.

Naar Lasten var leveret og Bønderne faaet sit "Opgjør" blev der som oftest Drik og Slagsmaal. De faa Haandværkere i H—n og Sjømændene som kom op fra S—n, smurte da Bønderne op tilgagns. Der var som oftest Fisk at faa kjøbt og da kjøbte Bønderne store Knipper af Makrel eller Sild at tage hjem til "Gjertru"'; hængte dem saa under den bagerste Axel paa Vognen, kjørte saa afsted i strygende Fart saa Støvskyen stod himmelhøi, saa at naar de naadde hjem, var Fisken baade kogt og stegt. Om Vinteren kjørtes Lasten paa "Guppa Slæ'-ar" (bob sleds).

Lad os indbilde os at vores Tur er paa en Dag i Mai eller Juni. Vi forlader det lille H—n med sine smaa hvide eller gulmalte Huse og tager Kursen nordover paa den brede Kongevei, hvor Karl Johan skal have faret fra og til Norge i sin seks og otte Hestes Vogn med Forridere, og hvor Karl XII mødte sin General Askeberg, for i Forening at marshere mod Hovedstaden.

Først er eVien lidt bakket, gaar saa jevnt mellem flade, bølgeformede Høider med lave Aaser, kronet med deilig Granskog og Birk. Hvidmalte Bondegaarde med rødmalte Udhuse sees stadig som vi gaa frem. Vi kommer til den store Gaard Riulfsborg, saa til Lensmandgaarden Grorud som ser "kondisjonert" ud, siden indover til den gamle Gjæstgivergaard Sønsteby hvor Karl Johan i sine Dage byttet Heste og overnattet. Saa langer fremover til Skisjordel og Oppegaard til vi kommer Ljan. Det tog over to Dage at fare Landeveien til "Krestian'" i de Dage. Nu har vel Smaalensbanen taget Traffikken.

Lad os snu og gaa syd. Her er det endnu fladere et langt Stykke. Paa en liden Bakkehøide, en halv Mil fra H—n ligger S—r Kirke, — nu ombyg'd — dengang gammel og veirbidt, med Taarnet paa Midten, vistnok over sine hundre Aar eller mere. Jeg mindes hvor Lærken kunde synge høit over dens gamle Taarn paa Søndags Morgen naar vi gik at høre paa Guds Ord i den ærværdige Annexkirke.

For ærværdig var den, der den stod omgivet af den lave Stenmur med Jernporte og de sorte eller hvidmalte Kors af Træ eller Jern hvorpaa stod Navnet af Afdøde, Fødsel og Døddag. Det begyndte som oftest: "Herunder hviler Støvet af" — eller: "Her hviler de jordiske Levninger af" — og sluttede for det meste med et Vers fra Bibelen.

Udenfor Hoveddøren laa store Ligstene, taget fra gamle, forglemte Grave og nu brugte til Trappetrin. De bar — mange af dem — latinsk Indskrift, og Aarstallet 1700 og 1778—89 kunde endnu sees; men Navnene var saavidt jeg kunde finde ud, udslidte.

Naar vi kommer ind i Kirken, kunde vi næsten tro vi var i en katholsk. Rundt i Panelene paa Koret var malet det tolv Apostle — ikke noget Kunstverk. Ved Hoveddøren hang fra Taget en stor Figur forestillende Gabriel med Dommedagsbasunen og oppe ved Alteret vrimlede det af alskens Helgenbilleder foruden Kristus i Legemstørrelse paa Korset. Paa Væggene hang visnede Kranse, gamle Sabler og Vaabenskjolde fra Karl XII Tid og nedover. Nede i Kjælderen under Kirkegulvet stod røde, hvide og blaa malte Kister med balsamerte Lig. Af nogle var Laaget af og de laa der i Pibekrave og Dragt fra det 18 Aarhundrede. Jeg har selv seet dem og naar de var taget paa med Fingrene, faldt de tilsammen lig brændt Papir.

Men lad os komme ud. Fra Kirken gaar vi sydover og ser de pene Gaarde Ek, Langerud o. s. v., til vi kommer til den store, mørke M—s Skov, hvorigjennem Veien gaar til M—s. (En ny er anlagt siden langs M—s Sund). Midt paa denne Skov — Stedet kunde endnu sees da jeg var hjemme og det gjorde mig bange naar jeg gik forbi, — var Postrøveren Brede Nord rettet og lagt paa Steile og Hjul mange Aar tilbage. Men det begynder at lysne. Vi kommer ud i en "clearing" og vi er ved Kambo hvor den store Godseier W—ll bor. Vi har nu ikke saa langt til Møllebyen. Vi gaar over Broen til Jernværket og ned til Torvet. Vi er i en lille By som fik siu Andel af Besværlighederne i den store nordiske Ufred og om hvilket er synges:

Vi gjorde hvad vi kunde
Vi Borgere paa M—s.

Men er du ikke træt? Jo. Ja, lad os da gaa ind til "a Marja" og faa en ægte Kop Kaffe og Vørterkage, siden tar vi "Traine" tilbage, for det er støvet paa Landeveien.

Ja, adjø, da — og Tak for denne Gang. Vi mødes igjen i Tacoma.

A. E. N.

Seattle, Nov. 19, 1911.
Hr Redaktør Blaauw,
Tacoma Tidende.

Ikke meget længe siden læste jeg i en af Seattles Dagsaviser en Opgave over hvor mange forskjellige Kirkesamfund med hver sine Meninger, der var i den lutherske Lære. Jeg tror der var 24. Ligeledes 15—16 forskjellige Metodistsamfund og 14 af den baptistiske Lære. Af andre Troesbekjendelser, Presbyterianer osv. var der ogsaa flere Opfatninger og derfor dette.

Alle Kristne indser at denne Splittelse af Kirken er aldeles galt og at det øger og føder Fritænkeri. Derfor arbeides der nu stærkt for at faa Kirkerne forenet under et, eftersom den kristne Kirke arbeider jo for en og samme Gud og Skaber. Det er ikke for mig at dømme nogen af disse Kirkesamfund, Gud forbyde det. Ethvert af disse synes at have det rette Lys og lever efter sin Overbevisning. Da den store og hæderlige United States Præsident Abraham Lincoln engang blev spurgt hvorfor han ikke tilhørte noget Kirkesamfund, svarte han: "Jeg har aldrig forenet mig med noget Kirkesamfund, fordi jeg har fundet det vanskeligt uden Forbehold at kunne give min Billigelse til de lange, indviklede Læresætninger, som de Kristne Trosartikler og Troesbekjendelser indeholder. Det Kirkesamfund, som vil skrive over sit Alter som sin eneste Betingelse for Medlemskab, Frelserens Ord, i hvilke han i Korthed sammenfatter baade Lovens og Evangeliets Indhold: Du skal elske Herren, din Gud, af alt dit Hjerte og af al din Sjæl og af al din Magt og af al din Hu, og din Næste som dig selv,' — det Kirkesamfund vil jeg forene mig med af alt mit Hjerte og al min Sjæl."

Der er nu her i Landet nedsat en Kommission for at arbeide for en Sammenslutning af alle Verdens kristne Kirkesamfund. Mangemillionæren J. Pierpont Morgan har til dette Formaal skjænket 10,000 Dollars. Han er selv med i Bestyrelsen af de finansielle Anliggender vedrørende dette Arbeide.

Mr. Morgan er en dygtig Mand i at faa Dollarsene sammen. Kanske han nu vil vise sig lige dygtig i at faa Kirkerne sammen.

Med Tak for sidst og en venlig Hilsen, Eders

O. BOLSTAD.
3219 W. 70th St.

Syd af Besætningen af den norske Bark "Prins Vandemar" som forliste nærved Mazatlan, Natten til den 17de Oktober, er ankommen til San Diego med Damperen "Benito Juares." Barken, der havde Ladning for Mazatlan, havde lige losset, og havde lige forladt denne Havn for Guaymas, da den strandede i den frygtelige Storm. Besætningen var halvdød af Kampen med Elementerne, da den endelig bjærgede sig. De syv Mand kommer til San Francisco, hvor Konsulatet tager sig af dem indtil Ordre indløber: deres Navne er: A. Trygg, R. M. Anderson, T. Rasmussen, E. Person, T. Tsaken, E. Erikson og H. Jensen. Kaptein K. Markussen blev ved Skibet.

Advarsel til Jernbanemænd.

E. S. Bacon, 11 Bast St., Bath, Me., sender ud denne Advarsel til Jernbanemænd: Som Konduktør paa Jernbanen fik jeg Inflamation i Nyrene og var daarlig. En Ven raaded mig at tage Foleys Kidney Pills og fra den Dag jeg begyndte at tage dem blev jeg bedre og er nu raskere end jeg har været i tyve Aar. — Tilsalgs i alle Apotheker.

Engelsk. Det koster $2.00

Denne Uge gjør vi et Tilbud, som kun varer 10 Dage. De, som betaler $2 for Tacoma Tidende et Aor, vil faa Worlds Standard Dictionary, hvori Udtalen staar.— Den er i fuld Morocco (flexible) PatentTommelfinger Index, indeholdende 1300 Illustrationer og over 47,000 Ord. Bogen er 1½ Tommer tyk, 8 Tommer lang og 6 Tommer bred:

Baade de, som er født her i Landet og andre, maa ha en saadan Bog, om de nogensinde skal skrive Engelsk; for det er ikke givet noget Menneske at forstaa de tusinder af Ord og at holde dem til alle Tider i sin Hukommelse. Ønskes Bogen, da send $2 uophørlig til

Tacoma Tidende,
Taooma Wash.

Danske Glacé Handsker

er de bedste og billigste

sælges kun i

Danish Glove Store,

1116 So K St,

XTRAGOOD

Lave Priser

paa

Gode Overfrakker.

Gutters Overfrakker 5 til 10 Aar
$2.50, $3.50, $4.50, $5, $6.50
For Gutter 10 til 16 Aar
$4.00 til $10.50

DICKSON BROS, CO.
1120--22 Pacific Ave. Tacoma.

Spørg Eders Grocer efter
Tacoma Toast & Hardtack Co's
Rugkavringer, Knækkebröd og Brød.
Bageri: 1111 So. 11th St.

Frit. En stor elegant Bog frit, med vakre Bilder fra Vesten. George W. Hibbard, Gen. Pass. Agent, Seattle, Wash. Nævn "Tacoma Tidende" naar I skriver efter Bogen. Skriv nu efter den, før Jernbanekompaniet har givet de bort **til andre.**

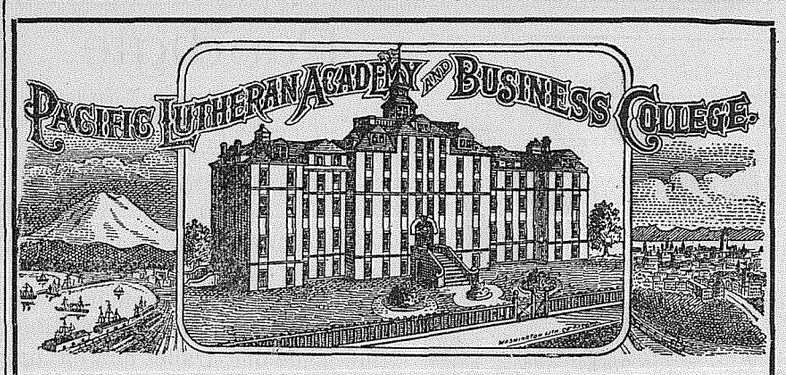

PACIFIC LUTHERAN ACADEMY

Den 4de December begynder Vinterterminen. Uer vil da paabegyndes et nyt Kursus i Common Skole Fag, som kræves for at sætte en Nykommer i Stand til at læse, tale og skrive det engelske Sprog.

Skolepenge, Kost, Logi og Vask for et 9 Ugers Ophold koster kun $50.00.

Dette er mindre end hvad der kræves for Kest og Logi i en større By.

Vor Katalog, der indeholder Skoleplan og fuldstændig Under retning kan faaes frit. Addr.

Prof. N. J. HONG,
Parkland, Wash.

BERNHARD L. MOHN, ALWIN L. SWANSON

ABSTRACTS

Tacoma Title Company of Tacoma. Phone. Home A-2182 Main 2194

915-917 Fidelity Building.

Recepter

udfyldes omhyggeligt

Ryner Malstrom

Telefon: Main 365—366 A-3366 **938 Pac. Ave.**

"Day's Big Five"

Union Made OVERALLS og SKJORTER Union Made

Krymper ikke

Saa meget som de fleste af de andre Fabrikata.
PRØV DEM.

JULE-PRESENTER

Böger, Kort, Kalendere, i 200,000 Variationer.

Vaughan & Morrill Co.

926 Pacific Ave.

De, som önsker sig et Hjem.

Jeg har alle Slags "Real Estate" at bytte i Huse og Land. Hvad har I at bytte? Skriv til

L. L. Roberson,
Box 151, Tacoma, Wash.

"Kona Blend" Kaffe.

En god 25c pr. Pund Kaffe. Alle Grocers sælger den. Spørg Eders Grocer efter den.

Det er den ægte "Kona" fra Sanwich-Øerne.
Naar Du faar "Kona Blend" Kaffe, saa vil Du like den.

Dobbelpropeldamperen

C. F. Tietgen

Afgaar fra New York

Torsdag 30 Nov

Derpaa følger:

Fra Minneapolis		Fra New York
27 Nov	C. F. Tietgen	30 Nov
4 Dec	United States	7 Dec
18 Dec	Hellig Olaf	21 Dec

For nærmere Oplysninger henvender man sig til Scandinavian Liniens nærmestboende Agent eller til

J. F. VISELL, Agent
1321 Pacific Ave., Tacoma, Wn

Paa Tidendes Trykkeri udføres godt Arbeide til lige billige Priser, som i Østen.

Saa god som den bedste. Bedre end alle andre!

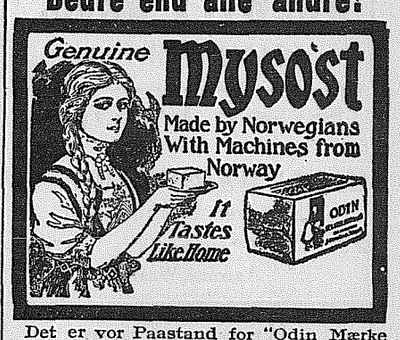

Det er vor Paastand for "Odin Mærke Mysost", delikat, sund og rig paa Næringsstof. Forlang "ODIN BRAND", og lad Dem ikke overtale, at en anden er ligesaa god, thi en Pröve vil bevise det modsatte. Dersom Deres Handlende ikke har den paa Lager send os hans Navn og vi vil sende Dem en smuk Souvenir og en fri Pröve. De bedes skrive paa engelsk.

Af **PRIMOST** vil vi anbefale vort "Rose Leaf" Mærke. Vi fabrikerer ogsaa bedste Slags **PULTOST.**

For FEM Pakkeomslag (kun trade marks) vil vi sende Dem en elegant Samling af **Billeder fra Norge.**

H. J. Grell Butter & Egg Co.,
Johnson Creek, Wis.

Copyright Hart Schaffner & Marx

Kom ind, prov paa en af disse fine Overfrakker vi har her og--

De vil straks forstaa, hvorfor de er saa populære hos kritiske Mænd, velklædte Mænd, unge Forretningsningsmænd og Studenter.

der er et "swagger sving" til enhver Frakke, som giver en "an air", som de fleste af os liker.

Hart Schaffner & Marx fabrikerer disse Frakker for os at sælge Dem, og de laver dem lige saa fornuftige, som de er moderne —

mange gode Snit og Modeller for alle Brug, alle til moderate Priser

$18—$20—$25—$30—$35—$40

mange af dem har adjustable Kraver, praktisk talt 2 Frakker i en.

Dege & Milner

James H. Dege, Pres.

1110-12-14-16 Pacific Avenue,

Tacoma

Tandlæge Cones Kontor er flyttet til 304 Berlin Bldg.

Washington Hardware Co. er omorganiseret. Det nye Navn er Washington Tool & Hardware Co. H. E. Knatvold, President og Treasurer. H. E. Anderson, Bestyrer. Vi ønsker Søgning af vare skandinaviske Venner, for Værktøi, Builders' Hardware, Bicycles, etc. 928 Pac. Ave.

Mr. Lode, som nu har en Farm lidt udenfor Byen, paa Puyallup Linien, gav os forleden et Bilde af sine Høns og Hønsehuse. Omkring Farmen staar endnu Urskogen. Mr. Lode var Bager i sin Tid, i Portland, Ore., og har boet i Victoria, B. C. men Tacoma synes at have en underlig Tiltrækningskraft. Naar en Mand og Hustru, som Mr. og Mrs. Lode, har stridt gjennem et virksomt Liv i Byernes travle Virksomhed, da er det herligt at slaa sig til Ro paa Landet hvor de kan nyde frisk Luft og Solskin. Der synes at findes en Trang, i hvert Menneske, en eller anden Gang, at plante, saa og høste, at dyrke Jorden, at leve et Liv i Naturen og de kan være taknemlige, som har en saadan Anledning.

Hans Sæthre og Olav Wik fra Elgin, Wash., besøgte Tacoma forrige Uge.

Sengværelse og "front room" tilleie til $7 a $8, for en eller to, eller for en Familie og da faaes Kjøkken, for $11 pr Maaned. Pen Beliggenhed. 1701 So. Yakima Ave. Mere Oplysninger i 1113 So. 17th St., Tacoma, Wash., af Mrs. J. Myhre.

Ønsker en eller to 4 a 5 Acre Landstykker ved Sjøen, nær Tacoma, da tal med L. H. Munter, 312 California Bldg., Tacoma.

Vi sælger "Auto Club" Kaffe den fineste som vi kan kjøbe for Penge. Et Pund er nok til et Forsøg. 45c pr Pund. Petersen & Holand, 624 East 24th St., Tacoma.

Rydningssalg af Sommerliv Skjørter og Sommervarer, som kan vadskes. — (Kuriko og Ole Oid). — E. G. Trommald Drygoodsstore, 1115 Tacoma Ave.

Jule Excursions. Specielle Priser paa Billetter til Europa fra nu af Visell & Ekberg, 14de og Pacific Ave., Tacoma, Wash.

Norske Julekort. Stort Udvalg af Bøger for gamle og unge. Visell & Ekberg, 14de og Pacific Ave., Tacoma, Wash.

Rushen till C Street staar nu paa for Mænds Suuits, og Undertøi, Gutters Udstyr, etc, alt i Pitzens Fallit Bo, gaar til halv Pris. Nummer, 921 C Street.

Tal med M. H. Ulvin om I ønsker Godtkjøb i Air Tight Ovne, med Jernlaag, Jernbund og store Døre, til halv Pris. Gamle Ovne tages i Bytte. Ovne repareres. 1125 Tacoma Ave. Main 6844.

Andrew Aurdal er reist en Tur til Norge, for at besøge sine Forældre ved Sokelven. Han har opholdt sig her i 6 Aar. Han vil tage Mauritania eller Lucitania over Atlanteren og vil bese sig noget i England paa Hjemturen.

Redaktør W. Agers Foredrag næste Tirsdag Aften, blir værdt enhver Mands Tid. Husk at være der den Aften Kl. 8 i Kirken paa I og 12 tSreet.

Mrs. Feddersen vil længe huske at Byen anlægger Vandværk, thi hun faldt ned i en af disse store Grave forleden. Havde man lært at balancere paa Bord, vil man ikke saa let falde ned i disse ukalkede Grave.

C. C. Mellinger Co. har anskaffet sig en Automobil Ligvogn. Den kom ind sidst Fredag Morgen til Fragtstationen og benyttedes den samme Dag. Den er meget sirlig og smagfuld. Der vil bli de, som faar kjøre i den, naar de er død, medens de aldrig har kjørt i Automobil, naar de lever. Verden er underlig.

Dr. Pedersen-Dana, som har været en Tur til Østen, er nu tilbage igjen. Doktoren er fuldt Westerner, han elsker "the Puget Sound Country" og sit deilige Sommerhjem skaas over for Point Defiance Park, som er aldeles idyllisk.

Fredag Aften 24 ds. (iaften) gives Ludefisk Fest og Program i Underetagen i den Forenede Kirke. Ogsaa Melkesuppe med Tilbehør. Indgang fri. Maaltid 30 Cents.

Ny Slags Underholdning. Ved Ungdomsmødet i Kirken paa 12te og So. I St. Fredag den 1ste Dec. vil der blive fransk Cake Auktion som er meget interessant og morsom, saa alle som har Anledning burde tage sig en Tur did. Foruden dette bliver der et godt Program som begynder Kl. 8:15. Efterpaa det hele bliver der Kaffe og Kager. Husk, det er Dagen efter Taksigelsesdagen.

E. A. Feddersens Bageri,

1132-34 So. D St., Public Market.

Skandinavisk Bageri.

Rugbrød,
Sigtebrød,
Wienerbrød,
Butterdeier.

Største Brød 15 Cents!
Alle Brød er dobbelt Størrelse og sælges til 10c Stykket, eller 2 Stkr. for 15c.
Svesketærter paa Bestilling.

Varme Rundstykker hver Efterm. Kl. 5

1132-34 South D Street,

Endog om to Julenisser blir Uvenner og den ene vil rive et Par Daske Handsker fra den anden, kan de ikke rive Handskerne istykker, det beviser Bildet. En Ting er Spøg, en anden Alvor, nemlig at Danske Handsker giver Tilfredshed, i Stil, i Varighed og i Prisbillighed.—K. Petersen, Importør, Tacoma, Wash.

Overlands Furniture Butik giver nu Kredit til gode Folk, som vil betale sine Regninger. Han er Norsk, Mr. Overland, og han sælger til rimelige Priser. Hans Butik er i 1131 Tacoma Avenue. Lige godt kan man kjøbe Ovne, Møblement, Tæpper, etc., hos ham som i de "high priced" Butiker.

Kaffe, The, Krydderier, altid friske og til billigste Priser, hvor Omsætningen er stor. Commercial Importing Tea Co., 110 So. Tacoma Avenue. Telefnoer til 8255 eller A 2292. D. Dahl, Representative, taler Norsk.

Norske Munkepander (Äbleskivepander), svenske Jagtknive, "cross cut" Sage, Haandsage, (85c værd $1.25) ,Kjævler, bedste Sort, kan nu faaes i Tacoma. Haandsagene gaar som varmt Hvedebrød. Udenbysboende bør ordre direkte fra os. Ewings Hardware, 1111 C Street, Tacoma, Wash.

"Fersk Fisk" paa "Fiskebrygga," 15de og Dock. "Billi' Pris aa spellane fresk aa mye faar'n for Pengane sine." Hus' paa de' Mor Andersen, sa' Gutten, da han kom trækkende paa Fisk te Mor sin.

Har man først et Piano, da maa det holdes stemt. Telefoner til Main 8472 eller gaa indom til Pianostemmer T. T. Richmond, 908 North M St.

Jar fri med 5 Pund bedste Creamery Smør. Cow Butter Store, Pacific Avenue og Jefferson.

Det er ikke om at gjøre, at spare 50c paa en Suit Herreklæder, men at faa en Suit, som passer og varer. Klopfenstein & Conrad, 1322 Pacific Ave.

En stor fersk Laks for 20 og 25c. Kom ned og faa en med Hjem, pent indpakket i Avispapir. Paa Fiskebrygga, 15de og Dock Street.

Ønsker De at investe lidt Penger for med Tiden at faa et lidet Hjem, kom da og tal med eller skriv til Mr. Ericksen, with Shephard & Co., 401 Bernice Bldg. Disse Lotter ere pent beliggende inside city limits. $100 a lot. To for $200. $10 down $5 pr month. Ingen Interest. To Sporcognslinjer. 5c car fare.

Til Salgs: en meget pen Bungalow, 1 1-2 Etager høit, 7 Rum, 2 Verandaer, 2 Lotter 25x130 hver, i godt Nabolag, tæt ved Kirke og har noget med den peneste Udsigt af Havn og Forretningsstrøget som kan sees nogensteds. Huset er vel bygget og af bedste Slags Materialer, Lotterne er graded og der er cement sidewalk til Gaden. Pris $2,000 paa Henstand, en liden kontant Afbetaling, det resterende paa lette Maaneds Afbetalingsterminer eller vil tage en liden Farm som delvis Betaling. Adresse A. T. Abelson, 2204 E. 39th St.

Pitzens Fallitbo i 921 C Street er en Bikube, thi de fleste Varer gaar til henved 50c paa Dollaren. Mænds Suits, Børns Suits, Undertøi, Sko, etc.

Norske Munke Pander 65c
Danske Æbleskivepander

Svenske Jagtknive 75c op
Engstrøms Eskildstuna Staal

Cross Cut Saws, 65c pr Fod
Sancviks Staal, tynd Ryg

Svenske Haand Sage 85c
Amerikanske Buck Saw Stil
værd $1.25.

Kjævler 65 og 75c.

Svenske Lommeknive og Barberknive

Roller Skates til $2.50
ligegode som de til $3 og $3 50

Alle Priser.

Ewing's Hardware
1111 SO. C ST.
THE HOME-BUILDER'S STORE

Se MIEROW'S
bedste Uhre.

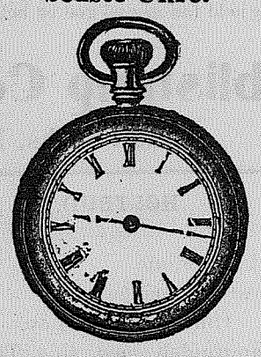

Ærlig Kvalitet. Tilfredshed garanteret.
Specielle guldfyldte Dameuhre, garanterede 20 Aar. $12,
Andre $10 til $30
Solide Gulduhre $20 til $100

A. MIEROW,
1142 Pacific Ave. Tacema, Wn.

Maurmann Jewelry Co.
fabrikerer Juvelsager. Diamant-Setting en Specialitet.
Uhrmagere.
Klokker, Uhre; Juvelsager.
1111 Pac. Ave
Bankers Trust Bld

Melrose Restaurant
1011 Pacific Avenue.
En pen Familie Restaurant.

Nygifte kan spare fra 10 til 30 Procent om de besøger Overlands norske Furniture Store, 1131 Tacoma Ave. Liden Husleie, smaa Udgifter og Overland arbeider med selv og ser til at hver Kunde blir tilfreds.

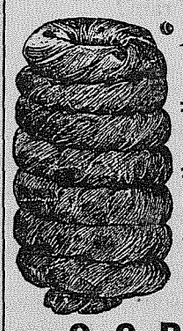

ÆGTE DANSK RULLE-SKRAA

sendes lige fra Fabrikken til Forbrugere. 1 Rulle 10c; 12 Ruller for $1.00; 40 Ruller for $3.00 frit til enhver ved Modtagelsen af Beløbet. Frimærker modtages i Betaling op til $1.00. Adresser:

O. C. PETERSEN,
RACINE - - - - WIS.

36 Ugers Undervisning frit

Til en fra hvert County. Kost og Værelse $2.35 pr. Uge. Bøger udlejes.
Specielle Klasser for Nykommere.
Vore Studenter indehaver de bedste Stillinger.
Skolen aabnes den 10de Oktober.
Send efter Katalog.
Humboldt College, Humboldt, Iowa.

Art Needle Departementet

Anden Etage.

Vi har et fuldt Udvalg af Fleishner's Importerede Garn som benyttes til Strikning af de populære 'Aviation Caps', Sweaters, Strømper etc. og den "Sidste nye Udgave af Fleishner's Knitting and Crochet Book."

Vi er ogsaa Hovedkvartee for Brainard & Armstrong Silke, Ropal Society Floss og Packages, og D. M. C.

Stamping en Specialitet.

THE PEOPLE'S STORE

Økonomist for Folket. E. E. HORGAN, Pres.

Equitable Savings & Loan Ass'n

Kapital $2,600,000 Sikkerhed $6,000,000
Reservefond $150,000
Maturities absolut garanteret.
En ærlig Skandinavisk Agent ønskes.
Tacoma Kontor: 318 Bankers Trust Building, Tacoma, Wash
Hoved Kontor: 240-242 Stark Street, Portland, Oregon
CHAS. E, LADD, President. F. McKERCHER, Sekretær.

"Vestkysten," Norsk Nyhedsblad
25c pr. Aar i Forenede Stater. Til Norge 62c
Prøvenumre frit.
12te og A Street.

Græsfrö, Korn, Speciel Lawn Mixtures
Vogne og Buggies. Farm Maskineri, Vogn Vægt,
MONARCH STUMP PULLERS.
Gasolin-En9ines, Pumpe og Tilbehør
Spray Pumps and Spray Material.
Tacoma Implement & Seed Co., 15th & Commerce St. Tacoma, Washington.

Sunrise Bread

Det bedste Bröd i Verden
faaes hos
Sunrise Bakery, 11te og K Street

Kameraer og Kodak-Udstyr
under Potery & Averys Bestyrelse.
Malstroms Concentrated Caugh Cure
Tilsalgs hos MALSTROM BROS, VIC MALSTROM, Eier, 9 & C
Skandinavisk tales.

Norsk Furniture Store.

Overlands Furniture Co.

T. O. OVERLAND, Eier
(Your Name is good)
Overland kan spare Dem Penge paa
Heaters, Ovne, Tæpper, Sengepuder, Möbler af alle Slags, Sienfol, Bliktol etc.
Phones: Main 8727 A-1556
Spar Penge hos
OVERLAND, 1131 Tacoma Ave

South Tacoma Funeral Director
5034 Union Ave.
M. 1122 Telefones B-1125
Promt og bedste Service til rimelige Priser.
P, Oscar Storlie,
Den Norske Begravelses Direktør

Ønsker du at bytte bort din Byeiendom med en aFrm, da tal med P. Oscar Storlie, 5034 Union Ave., Syd Tacoma. Phone B 1125.

Peterson PHOTOGRAPHER
Aabent Søndag fra 11—3
903 Tacoma Avenue.

Guld Set Ring, med brilliante stene, frit tilsendt som premie til alle som sender navne paa 5 af sine venner og 10 cts til Ideal Jewelry Company, Crookston, Minn., U. S.

Dr. James A. LaGasa

Kvindesygdomme og Kirurgi.
Genito-Urinary deseases.
Kontortid 2—4, 7—8
301-303 National Realty Building.

Kontor 329 Provident Bldg
Sunset 405
Home A-4405
1til 4 Eft.
So. Tacoma
5243 Union Ave
Phones: Home B-1201
9—12 Form. 5—6 Eft.

Dr. E. L. Carlsen

RESIDENCE PHONE M. 5668
Tacoma, Wash.

Dr. J. R. Brown,

Skandinavisk Læge.
French Block,
Hjørnet af 13de og Pacific Ave.
Kontortid: 11—1 og 2—4. Søndag 12—1
Onsdag og Lørdag 7—8.
Begge Telefoner.

Dr. Charles R. McCreery

1101½ Tacoma Avenue South.
Kontortid:
10—12 Formiddag, 2—4 Efterm.,
7—8 Aften.
Telefon: Kontor: Main 7226 og A 4226.
Residen: Main 4695 og A 1763.

DR A. P. JOHNSON,

Norsk Læge.
Komtor: 213-214 Provident Bldg.
Kontor-Telefon; Main 1957. Home A-3289.
Res.-Tel: Main 7563. Home A-3145.
Bopæl; 612 So. M Street.

Dr. C. Quevli

1018-1020 Nat. Realty Bldg
(Skyskraberen)
Øre, Næse, Hals og Bryst.
Kontortid fra Kl. 1 til 5 og Mandag, Onsdag og Lørdag Aften fra Kl. 1—5 og 7—8.

Dr. E. A. Trommald

Skandinavisk Læge.
Øie, Øre. Næse Hals,
samt almindelig Kontor Praksis.
Kontortid 10—12 og 2—4.30
Tirsdag, Thorsdag og Lørdag Aften fra 7 til 8.
Søndage 10—12.
200 Bank Calif. Bldg. Cor. 13 & Pac
Telephone Main 9275. A-2275

Dr. J. W. Cline

Læge og Kirurg.
Hj. Morton og McKinley Ave
Timer 1—5 og 7—8 Aften,
Begge Telefoner,

Dr. IVAN P. BALABANOFF.

Øie, Øre, Næse, Hals.
Fidelitv Building, Tacoma, Wash.

Dr. Evan Hyslin

Norsk Læge
Kontor 1201 Fidelity Building.
Kontortid 11 til 12 og 2 til 4.
Phone Main 400 A-4001
Resi. 3601 McKinley Ave Phone M. 935

Dr. Petersen-Dana

Pantages Theatre Bldg., 910 Pac. Ave.
Kontortid: 11 til 12 Fmd., 2 til 4 Efmd.
7 til 8 Aften. Søndagene fra 12 til 1.
Telefon: Kontor: Main 3378 og A 3378.
Hjem: Main 877 og A 1877.

Kontortid: 2 til 4 Efterm.
Søndag og Aften efter Aftale.
Dr. J. L. Rynning
French Block,
Hjørnet af 13de og Pacific Avenue.
Telefon { Kontor: Main 7471
Residence: Main 7864
TACOMA, WASH.

Dr. A. J. GUSTAVESON,

Tandlæge,
Crown & Bridgework
Berlin Bldg. Hj. 11te og Pacific Ave
TACOMA, WASH.

DR. CHAS. JAMES

304 Berlin Building
Tacoma, Wash.

La Grippe Hoste.

Anstrænger og udmatter Systemet, og hvis den ikke standses gaar det over til Lungefeber. Ingen Fare derfor, hvis Foleys Honey and Tar tages straks. En paalidelig Familiemedicin for Hoste og Forkjølelse. For Salg i alle Apotheker.

Hotel Samson,

Skandinavisk
Hjørnet af E og 13de Street.
Room og Board.
80 ny-oppudsede Værelser.

Ask your dealer for "Odin Brand Mysost", and "Rose Leaf Brand Primost". For sale everywhere. For particulars see adv. in this paper.

Det minderige Land.

Der ligger et Land høit oppe i Nord,
Jeg mindes saa vel dets dybe Fjord,
Som krydser og tvister blandt Klipperne ind,
Der kneiser saa høit mod Himlens Tind,
Og alle dets Elve, der risler ned,
Ad Fjeldvæggens bratte, mægtige Fjed.

Ja minderigt er dette fjeldklædte Land,
Som hæver sig høit mod Ishavets Rand,
Omkrydset af Holmer, der i Stilhed og Glæde
Modtager Nordhavets skummende Vrede,
Og byder hver Sjømend et lunende Rede,
Naar han efter Havn fra Stormen maa lede.

Vikingens Søn han elsker det Land.
Selv om han farer paa fremmed Vand,
Hans Tanker dvæler ved den hjemlige Strand
Med et lønligt Haab, at han atter engang
Kan finde sin Hvile i dens fjeldrige Favn,
Hvor saa ofte han hørte sin Moders Sang.

O. O.

Mere om Peer Strommes Reise rundt Verden.

Peer Strømme

Som De maaske ved, er Hr. Strømme nu ude paa Verdensreise som "Nörmanden"s Korrespondent, og da mange har tilskrevet os og udtalt, at de gjerne vilde abonnere paa "Normanden", hvis de kunde faa Strømmes Reiseskildringer fra Begyndelsen, har vi efterkommet deres Ønske og ladet optrykke i Pamfletform alle hans Reisebreve, der allerede er trykt i vort Blad.

Denne Famflet udgjør en noksaa stor Bog, som vi vil sende Dem portefrit for 25 Cents, eller hvis De sender os $1.00 for en Aargang af "Normanden", vil De faa denne Pamflet gratis.

Alle, der har læst Strømmes Breve i "Normanden" er overmaade vel tilfreds, ja, somme udtaler endog, at disse Reiseberetninger er noget af det bedste, de har læst af det Slags.

Strømmes 6 til 6 Spalter lange ugentlige Breve om Folk, Sæder og Skikke i de mange forskjellige Lande, han besøger, vil fortsætte at komme i længere Tid i "Normadden".

Foruden disse Reiseskildringer bringer "Normanden" Nyheder og anden god og sund Læsning,

Send of idag $1.00 saa vil De til Gjengjæld faa megen god og belærende Underholdning i ledige Stunder.

Normanden Publishing Co.

345 Kittson Avenue Grand Forks, N. D.

RENTEBÆRENDE FOND.

Det er ikke bare Den for. Kirke, der tænker paa at samle rentebærende Fond, som skal hjælpe til at bære de løbende Udgifter i Samfundet.

Den norske Synode har just fuldført Indsamlingen af et 250,000 Dollars Fond for Luther College, Decorah, Ia.

Blandt de reformerte Amerikanere har dette været ganske almindelig i længere Tid. Nu har Lutheranerne taget det op.

General Council, et engelsktalende luthersk Samfund, besluttede paa sit Møde i Lancaster, Pa., 15de September, at samle et Fond paa 2,000,000 Dollars. Man agter at have fuldført Indsamlingen af dette Fond til 1917. Der skal da feires Fest i Anledning af, at det er 400 Aar siden den lutherske Reformation begyndte.

Renterne af dette Fond skal bruges til at fremme Samfundets Interesser hele Verden over.

Man begynder mere og mere at indse Nytten af at ha rentebærende Fond der delvis kan dække et Samfunds Udgifter.—(Lutheraneren.)

Fluen og Ederkoppen.

Edderkoppen spinder
Sit Net af Silkeslør,
Hvor den paa Vagt nn sidder
Med krogede, skarpe Klør.

Vogt dig, o Flue,
For det hængende Væv,
Døden paa dig lurer
I Væverens stærke Greb.

Men Fluen ei agter
Det advarende Raab,
Saa Edderkoppen — den Vogter,
Sit Offer bandt med Traad.

Saa bindes ogsaa mange
Af Vinens stærke Traad,
Og i mange Snarer falder
De, som ei agter Fædres Raad.

O. O.

HØSTBUD.

Iskold Vinde
Høstbud bringe
Gulner Træets Løv.
Sangfuglen med sine Toner
Gaar til varmere Zoner
Vinter staar for Dør.

Iskold Vinde
Høstbud bringe
Om Aarets raske Løb
Ungdomstid er gaaet
Haaret det er graanet
Vinter staar for Dør.

O. O.

Drops of Rain.

Drops of rain
Can be seen
Striking on the window pane.
Heaven's face is clouded
As in sorrow shrouded,
Trees are bare —
Do you tell that autumm 's here,
Falling tear?

Drops of rain
Can be seen
Falling heavy on the green,
Comes like tears that overflow
From a heart that's fill'd with woe
Would you fain
Bring us sunshine back again,
Drops of rain?

A. E. Ness.

Avertissement.

En ung, glad Gut fra det nordlige Territarium i British Columbia, ønsker at korrespondere med en ligesindet Pige. Brev paa Norsk eller Engelsk besvares **Eilert Nilsen**, Kitselas, via Prince Rupert, B C, Canada.

C. P. Raseth, Kindred, N. D., skriver. "Jeg liker Tacoma Tidende meget godt og skal søge at faa nogle nye Abonnenter," — Som Præmie sendte vi ham 19 norske Prospektkort og Northwest Aorticulturist 1 Aar,

Scandinavian American Bank

Scandinavian American Bank Building

Hjornet af 11te og Pacific Avenue.

Konservativ. **4 Procent Renter.** Solid

Aaben Lørdag Aften.

COPENHAGEN SNUFF

GARANTI FOR KVALITET OG RENHED.

COPENHAGEN SNUFF er tilberedt af den bedste, gamle, rige, stærk aromatiske Bladtobak, til hvilke kun saadanne Ingredienser er tilsat, som er naturlige Blandingsstoffer til Bladtobak og absolut rene Aroma-Extrakter. Snusmalingsprocessen bibeholder Tobakkens gode Egenskaber, og alle de bittre Stoffer og Syrer, som findes i naturlig Bladtobak borttages.

COPENHAGEN SNUFF ER DEN BEDSTE BAADE TIL SKRAA OG SNUSNING.

Facsimile af Garanti i hver.
Forlang Copenhagen Snuff.

American Snuff Company

Fornuftige
Jule-Presenter
for
Papa, Mama og Barnene.
Kufferter, Valiser, Pengepunge etc.
billigst i Fabrikken
Tacoma Trunk Factory
931 C St.

Jule-Presenter
Stort Udvalg af
Dukker,
Legetöi
Jule-Kort
og
Nytaars.Kort
Central News Co
935 C St.

Burdick & McQuesten, Sagfører og Agenter for Kapitalister, som laaner ud Penge paa Eiendomme i Tacoma, er flyttede til Room 1117 National Realty Co:s Skyskraber.

Frit. En stor elegant Bog frit, med vakre Bilder fra Vesten. George W. Hibbard, Gen. Pass. Agent, Seattle, Wash. Nævn "Tacoma Tidende" naar I skriver efter Bogen. Skriv nu efter den, før Jernbanekompaniet har givet de bort til andre.

Dainty Gifts
in
Silver Plated Ware
bear the stamp
1835 R. Wallace
the guaranty of greatest excellence in durability, weight, and daintiness.

May we show you our stock of the
1835 R. Wallace Silver Plate
and especially the new "FLORAL" pattern Soup Spoon and Dessert Fork of which we show here on a reduced scale?

Frank C. Hart
Tacoma Jeveler 950 Pacific Ave

Herrehatte $2.00
United Hat Store, 1318 Pacific Ave.
A. M. HAGER, Bestyrer. Taler Norsk.

POOLES SEED & IMPLEMENT CO.
1507-1509 Pacific Ave.
TACOMA, WASH.
Vogne, Farmmaskiner, Pumper. Frø.

KUL--VED
PACIFIC FUEL CO. 21st and C Street.
Skovved og Kul. Phones 610 og A-2619
Millwood. Yard. Phones 619 og 596 eller A-2614

DU VIL ALDRIG BLIVE YNGRE.

Det Spørgsmaal, som fremstaar for de fleste Mennesker, naar de bliver gamle. er- "Hvorfor sparede jeg ikke, om end bare lidt, hver Uge, da jeg var ung? Hvis jeg havde, vilde jeg nu være i mit eget Hus," Bliv ikke en of dem. Undgaa det ved at betale ned lidt Penge idag og sikre Dem vor NYE 4-RUM BUNGALOffl, located at 1102 E. 28th Street. Har Lys. Bad, Kjøkken Bekvemmeligheder etc. Street Assessments alt betalt. Lotterne ligger høit, saa der tørt og sundt. Storart7t Udsigt. Pris $1600. Vilkaar $50 ned og $15 pr. Maaned.

LENNOX HOMEBUILEERS CO.,
Suite 4. 952½ Pacific Avenue

rie, og havde gjort hvad hun kunde, for at vise, at hun havde Medlidenhed med ham. Hun havde efterladt Hansken, som om hun kunde have rakt sin Haand ud til ham som til en Broder. Det var første Gang i hele hans lastefulde Liv, at Medfølelsen gik ham til Hjerte. Han gjemte Hansken som en dyrebar Skat og ventede; hun kom maaske igjen.

Hun kom aldrig.

Men i Ventetiden mildnedes Morderen Hjerte, og hans lyttede til andre venlige Ord; Skorpen var brudt. Hjælpende Hænder udstraktes imod ham, og Mennesket vaagnede i ham. Efter Aars Forløb blev hans Hjerte bøiet saadan, at han blev en ydmyg Kristen, renset fra sin Synd i Jesu Blod.

LIDT OM EGG.

Næringsværdien af Egg er som Regel noget overvurderet. Da Egg er dyre i Indkjøb og mindre friske eller skjæmte sjelden helt kan undgaaes, stiller Egg sig som forholdsvis dyr Madvare i Byerne ialfald. Selv ganske ubetydelige skjæmte Egg byr imod og er ubrugelige, paa Grund af den Stank og onde Smak, som den Mængde Svovelforbindelser i Egget frembringer.

I Hønseegget, som vi nærmest da tænker paa, naar vi taler om Egg, indeholder Hviten bare 12 Procent ren Eggehvite, ubetydelige Mængder Fett og Salter og Resten Vand — omkring 86 Procent af det.

Blommen derimod indeholder 16 pCt. Eggehvite — altsaa mere end Hviten, — 32 pCt. Fett og mere end 1 pCt. Salter.

Hviten og Blommen sammen indeholder omkring 13 pCt. Eggehvitestoffer, 12 pCt. Fett, 1.1 pCt. Salter og 74 pCt. Vand. Altsaa er trefjerdedele af et friskt Egg ikke andet end Vand.

Sin største Værdi faar Egget ved sin Rigdom paa Natron og Fsfrsoure Salter. Den største Del af Svovlet indeholdes i Hviten.

Naar et Egg er over 8 Dage gammelt, synker det ikke længere i Vand, da det i Egget værende Vand er delvis bortdunstet og Lft indtraat i uStedet. Derved begynder Skjæmningen af Egget. Jo ældre et Egg er, desto lettere er det, og desto lettere flyder det. Et friskt Egg derimod synker straks i Vandet.

1. Det bør synke i Vand tilbunds; skjæmte Egg flyter.

2. Det bør være gjennemlysende, hvis det i et mørkt Rum holdes op mod et tændt Lys.

3. Det maa ikke udenpaa Skallet ha nogen ubehagelig Lugt, for da er det skjæmt.

4. Det maa ikke svalpe i det, om det rystes.

5. Det bør kjendes kjøligt i begge Ender, om man rører ved det med Tungespidsen; kjendes ikke den brede Ende kold, er det fyldt med Luft, og Egget er gammelt.

6. Saavel Hviten som Blommen bør ha en frisk og behagelig Smak. Daarlig og utilstrækkelig Næring for Hønsene indvirker betydelig paa saavel Eggenes Smak som Holdbarhet.

Har Eggene ligget i Kalkvand — 1 Vegtdel Kalk mod 500 Dele Vand — kan de ikke anvendes til Blødkogning, da Smaken er mindre god og Skallet altfor sprødt. Derimod er de gode til Speilegg og Madlavning, omend Hviten neppe eller ialfald vanskelig lar sig viske til Skum. Den Slags Kalkegg har Skallets Porer fyldt med Kalk og kjendes paa, at Skallet er meget hvitt, uden Glans og noget kornet. Skallet er tyndt og skralt og Hviten ligeledes betydelig fortyndet.

SMAA FIENDER.

Hvert Aar bevilges der store Summer endog til at udrydde Fluer.

Denne Flue er noksaa slem til sine Tider, og det paastaas nu videnskabeligt, forstaas, at der dør omkring 75,000 Børn i vort Land, fordi Fluer grasserer og har bragt Smitte.

En Flue har nu ikke Folkevet, kan du begripe, og sætter sig ligesaa godt paa Kongens Næse som paa et Barn; men det er noget farligere her, da den kan dra Smitte med sig, idet den labber henover Ansigtet eller tar Observationer fra Næsetippen af et ulykkeligt Menneske.

Og der er slig en Mængde af Fluer, da den kan ha et Afkom paa 5,184,663,552 igjennem Sommeren. Dette er en hel Arme og skal være ligesaa farlige som fiendtlige Soldater. Disse Fluer har da Erinde allesteds og helst der, hvor der er noget at spise, saaledes er de paa Gjødsel, Aadsler, Svampe osv. Saaledes kan en Flue, som slaar sig ned paa et Barn for nogle Minuter siden sugede i sig raaddent Stof fra et Aadsel.

Man har i mange Aar kjæmpet imod Fluerne, fordi man fik det til, at saa mange Smaabarn satte Livet til, grundet paa Fluerne anbragte Sygdom. Man har kommet langt med Forbyggelse af den gule Feber ved at hælde Petroleum ud over Sumpene, f. Eks. ved Panama og derved fordrevet baade Fluer og Miskettos.

Man kan vel ikke vente, at Fluerne bli aldeles udryddet; men man kan vel komme efter dens Herjinger en god Del, saa dens Ødelæggelser i det skjulte mere kan hemmes.

AF EN NORSK FORENINGS HISTORIE.

Da den Norske Forening af Everett, Wash., i Juni Maaned dette Aar feiret sin tiaarige Tilværelse, saa vil det muligens være af Interesse for Nordmands-Forbundets Læsere at høre lidt om dens Tilblivelse.

Det var i 1901 efter Hjemkomsten fra en 17de Maifest i en nærliggende By, hvor den største Del af Everetts norske Befolkning dengang var tilstede (vi hadde et stort norsk Flag med os og det var det eneste norske Flag paa denne besynderlige 17de Mai) — det var straks efter Hjemkomsten at nogen faa norske Mænd kom sammen, for om det var mulig, at danne en Forening af Nordmænd i Everett. Paa dette Møde blev det bestemt at danne den Norske Forening af Everett, Wash. Den blev til en Begyndelse gjort til en literær og selskabelig Forening, og det var ikke længe forinden den hadde et noksaa stort Medlemsantal. Efter at Foreningen var stiftet og dens Fremgang sikret, kunde der naturligvis ikke være Tale om andet end at man i en nær Fremtid maatte ha sin egen Byggetomt og Hal, for selveiere har altid de norske været i Amerika og det har været deres Stolthed. Men hvordan skulde vi gaa til Verks med et saadant Foretagende uden en eneste Øre i Kassen. Jo, der blev udfærdiget en Liste, hvorefter en Del af Medlemmerne forpligtet sig til at laane Foreningen et vist Beløb paa ubestemt Tid, eller indtil Foreningen saa sig istand til at tilbagebetale samme uden Renter, med andre Ord — et rentefrit Laan paa ubestemt Tid. Paa denne Maade blev der samlet nok til at betale den halve Kjøbesum for en centralt beliggende Byggetomt.

Der er faa Steder i Amerika hvor der er nogen Soliditet bag en literær eller selskabelig Forening. Medlemmerne i en slig Forening har ingen særdeles personlig Interesse af dens Anliggender, og i de fleste Tilfælde glemmer de at betale Kontingent. Interessen tabes og tilslut kommer der ingen til Møderne.

Men der var kloge Hoder inden denne Forening som forudsaa, at hvis der ikke var noget andet Øiemed for Medlemmerne, saa vilde den gaa istaa. Den blev derfor omdannet til en Hjælpeforening — "Den Norske Forening af Everett, Wash." Siden den Tid har Foreningen gaat sterkt fremover og har nu et stort Medlemsantal. Den Norske Forenings Formaal er det samme som "Sønner af Norge"s, og den vilde ha sluttet sig til det store Samfund for en Del Aar siden, dersom "Sønner af Norge"s Love da havde tilladt Foreningen paa Pacific Kysten. Imidlertid har siden den Tid den norske Forening, som er og muligvis forblir en lokal Organisation vokset saadan i Medlemsantal og har erhvervet sig saavidt store Eiendomme at den muligens blir staaende alene.

Foreningen hadde altsaa Byggetomt, men hvorledes skulde den faa Hal?

I Amerika er man meget heldig stillet derved, at Medlemmerne af norske Foreninger bestaar af Folk i alle Samfundslag og fra alle Fag. Dette kom tilgode netop nu, og en Del af Medlemmerne tilbød sig at gi flere Dages Arbeide og vente paa Arbeidsløn, indtil Foreningen saa sig istand til at betale Beløbet andre laante Foreningen Penge, saa den kunde kjøbe Materialer, og paa denne Maade blev en Bygning snart opført. Det er naturligvis ikke noget Palads, men har gjort Tjeneste til Dato, har spart Foreningen mange Penge og har git den gode Indtægter, da dens Lokaler stadig har været udleiet. Det fornemste er at Foreningen har havt sit eget Hjem.

Som Byen vokste — den er anlagt i 1893 og har nu 30,000 Indbyggere hvoraf en 5,000 norske, en 1,000 svenske og en 250 danske — blev Eiendommene dyrere, og Foreningens Tomt og Hal laa indeklemt mellem andre Bygninger, saa i det Tilfælde at der i Fremtiden skulde opføres en større Bygning, behøvedes mere Grund; der maatte enten sælges eller kjøbes, og der var nu ikke Tale om hundreder af Dalere nu længer. Hvis der skulde kjøbes, blev det Tusener. Foreningen bestemte sig til at kjøbe den nærmestliggende Tomt, og i kort Tid hadde den modtat fra sine Medlemmer Beløb fra 50 til 200 Dollars for at dække Kjøbesummen. Den norske Forening af Everett har nu Byggetomt stor nok for at opføre en stor Bygning, og det er hvert Medlems Ønske at Foreningen saa snart som mulig maa faa den store Bygning. Og det er ingen Tvil om, at den Beredvillighed fra Medlemmernes Side som viste sig saa opofrende i Begyndelsen igjen vil træde støttende til. Det maa ikke glemmes, at Foreningen har tilbagebetalt sit rentefrie Laan, den har betalt Arbeiderne, Materialer og al anden Gjæld, saa den er nu aldeles gjældfri og har værdifulde Eiendomme.

Da Nordmands-Forbundet udsendte sin første Indbydelse, var Den Norske Forening af Everett den første i Amerika som modtog Indbydelsen med Begeistring og ansøgte om Optagelse i Forbundet, og da to af Foreningens Repræsentative Mænd tog sig en Tur til Norge i 1907, blev de anmodet om at repræsentere Den Norske Forening paa Nordmands-Forbundets første Møde i Kristiania, og saavidt vides, var Den Norske Forening af Everett den eneste fra Pacifickysten som havde Repræsentanter tilstede.

Den Norske Forening har nu, som nævnt, et meget stort Medlemsantal, men af de sytten som var Stifterne er nu bare de seks følgende tilbage — de er alle født i Norge: K. K. Aalbu, John Furness, Martin Helgesen, John Norman, Ole Roe, Knute O. Thorsvig.

John Norman.

PORTUGISISKE VANDALER.

Fra Lissabon meddeles sidste Uge, at en republikansk Folkehob i Distriktet Setubal har plyndret og ødelagt to kirkelige Eiendomme, der var af den største historiske Interesse. Den ene tilhørte Franciscaner-Munkene og stammer fra 1600, det var et af de skjønneste og rigeste Klostre i Landet. Folkehoben sparede intet, der havde kunstnerisk eller historisk Værdi. Den brød Dørene aabne med Økser og Hammere, overmandede de Munke, som satte sig til Modværge mod Voldsmændene, og ødelagde derefter alt, hvad der fandtes i Bygningen. Kostbare Kunstværker, ældgamle Helgenbilleder og uvurderlige Tapeter blev samlede i en Hob og brændte. — Den anden ødelagte Eiendom er Episkopal Seminariet i Oporto, der ligeledes blev helt ruineret, og mange Værdisager blev bortførte af Voldsmændene.

STORT IRRIGATIONSPROJEKT

Et privat Irrigationsforetagende, der støtter sig paa engelsk og kanadisk Kapital, vil om kort Tid blive begyndt i det centrale sydlige Washington, hvor 300,000 Acres Land i Klickitat, Yakima og Benton Countyer vil blive reklamerede med en Bekostning af 16 Millioner Dollars. Arbeidet er nu begyndt i Nærheden af Goldendale, inden mange Uger vil 2,000 Mand blive sat i Arbejde, og det vil tage 5 Aar at fuldende Foretagendet. Hovedkanalen, der vil blive belagt med Cement vil blive 12 Fod dyb, 25 Fod bred foroven, 13 Fod i Bunden og 122 Mile lang. Sidekanalerne vil udgjøre 200 Mile og Fordelingskanalerne ca. 1,000 Mile. Under Foretagendet er tillige 5 Mile Tuneller og store Dæmninger og Reservoirer.

EN SPOTTERS ENDE.

Ved Slutningen af Aaret 1872 forlod en Prest i Wurtemberg sin indtil da indehavede Virkekreds, hvor han havde været i omtrent 20 Aar. De sidste Dage af hans Ophold der blev merkværdige for ham ved følgende Tildragelse: Der boede i Menigheden en Spotter, som ofte havde beredt Presten Hjertesorg. Ofte underholdt han Folk i Vertshuset med sine Vittigheder; men Enden paa hans Tale var sedvanligvis Haan og Spot over det helligste, som et Menneske har. Han blev derfor ofte af Presten advaret. Men disse Advarsler optog han kun saa meget mere ilde, som han spillede en vis Rolle i Menigheden, ja endog havde opsvunget sig til at være Medlem af Menighedsraadet. Dagen nærmede sig, da Presten skulde forlade Menigheden.

— Kone! sagde hin Vertshushelt, om otte Dage holder vor Prest sin Afskedsprædiken. Da vil mine sedvanlige Lommetørklæder ikke forslaa; du skal derfor lave mig et stort Linklæde, for at jeg den Dag kan tude det fuldt."

Dog — Mennesket spaar, men Gud raa'r. Om Onsdag Aften før Afskedsprædikenen kom den 'lystige Broder' noget upasselig hjem — og det gik hurtig med ham. Torsdag Aften — var han et Lig. Linklædet, han havde bestilt, brugte han: hans Legeme blev indsyet deri. Og samme Søndag, som Presten holdt sin Afskedsprædiken, blev Spotteren begraven. Gjennem hele Menigheden lød det som med en Stemme: "Salig er den Mand, som ikke sidder i Spotteres Sæde."—(Pacific Herold.)

EN VIS OG GOD HANDLING.

De Forenede Stater sammen med andre Nationer fik af Kina en uhyre stor Skadeserstatning som Følge af Boxeroprøret i Kina for nogle Aar siden. Det var nok ikke Kine som bestemte, hvor stor Erstatning til hver Nation skulde være. Havde De Forenede Stater faaet Lov til at afgjøre det, vilde nok Kina have været mange Millioner rigere idag, end det er. Vort Land maatte jo gjøre sine Beregninger paa den samme Basis som de andre Nationer. Men efter en vis Sum var os tilstaaet, regnede vor Regjering ud, hvor stort det virkelige Tab var, som vi havde lidt, og da det var trukket fra den tilstaaede Sum, var der enda tilbage $13,000,000. Vort Lands lovgivende forsamling vedtog saa, at disse Penge skulde tilbagebetales Kina.

Som en Paaskjønnelse af denne Venlighed fra vor Side bestemte den kinesiske Regjering at bruge disse Penge til Erhvervelse af Skoleuddannelse for unge kinesiske Mænd. 100 Studenter kommer nemlig hvert Aar i fem Aar til De Forenede Stater for at faa Skoleuddannelse, og efter disse fem Aar kommer 50 Studenter hvert Aar i 29 Aar. Der er for nærværende mere end 700 kinesiske Studenter ved amerikanske Universiteter og Colleges, af hvilke 52 er Kvinder. Naar de unge Kinesere er færdig med sit Kursus reiser de hjem, og næsten alle modtager politiske Embeder. Disse Studenter sammen med dem, som faar sin Uddannelse i Europa, vil styre det kinesiske Riges Affærer i Fremtiden, og det vil nok da vise sig, at de $13,000,000, som vort Land gav tilbage til Kina, har baaret gode Frugter ikke alene for Kina men maaske ogsaa for os selv.—(Den kristelige Talsmand.)

Scand. Am. Lines Dampbaad C. F. Tietgen forlod Kristiansand 11 November med 282 Passagerer. Ankom til New York 21 Nov. og afgaar derifra 30 ds.

Commercial Importing Tea Co., sælger den bedste Kaffe i Markedet. De er selv Importører og faar den fra første Haand. D. Dahl er deres Salgsmand.

Fidelity Trust Co. BANK
Cor. C & 11th Sts.
Udbetalt Kaital..$300,000
Surplus 100,000
Deposits $3,000,000
SPAREBANK
C. Ainsworth .....President
S. Baker .....Vice-President
Kauffman.....2den Vice-President
George Browne.....Sekretær
G. Prichard .....Kasserer
Geo. E. Dixon.....Ass't Kasserer
SPAREBANK-AFDELINGEN
betaler
4 Procent
Renter krediteres hver 6 Maaneder

PETERSON BROS.
Handler med
Mel, Foder, Hø, Korn, Ved, Kul
1002-1004 So. K St.
Telephone Main 313 og A-2313
Branch: So. 30 & Wilkeson Sts.
Tel. Main 7765, A 4394

5c BETALER FOR KAFFE OG MAD HOS
RASMUSSEN
924 COMMERCE STREET

WASHINGTON PORTLAND CEMENT
Et Home-Produkt og garanteret bedre end høieste Kvalitet
udenlandsk Cement
Savage, Scofield & Co.
1519 Dock Street Agents

Skriv Dit Navn og Adresse her og send det til
Tacoma Tidende
12th & A Street, Tacoma, Wash.
Navn: .....
Adresse: .....
og faa 5 Numre af Tacoma Tidende frit.

H. E. ANDERSON, Pres. WALTER H. WILSON, Sec.-Treas.
PALACE HARDWARE CO., Inc.
NORSK JERNHANDEL
Telefon Main 151; A-3151 1508 Jefferson Avenue, Tacoma

The Bank of California
NATIONAL ASSOCIATIN Tacoma San Francisco
Seattle PortlandKapital og Overskud $15,000,000
Almindelig Bankforretning og Foreign Exchange Forretning.
Sparebankindskud 4 pCt. tillægges hver 6 Maaneder
Tacoma Afdelingen 1302 Pacific Avenue
S. M. JACKSON, Manager E. J. COOPER, Asst. Manager

"KONA BLEND" KAFFE
En god 25c pr Pound Kaffe. Alle Grocers sælger den
Spørg Eders Grocer efter den
Det er den ægte "Kona" fra Sanwich-Øerne. — Naar Du faar "Kona Blend" Kaffe, saa vil Du like den
Understøt "Home Industry" og spørg efter

Hvoraf kommer det sig
at saa mange Sygdomme, som tilsyneladende har trodset berømte Lægers Kunst, maa give efter for Brugen af et simpelt Husmiddel som
Dr. Peter's
Kuriko
Simpelthen fordi den angriber Ondets Rod, nemlig Blodets urene Tilstand. Den er tillavet af sundhedsgivende Rødder og Urter og har været i Brug i over et Hundrede Aar, — et Tidsrum, langt nok til grundigt at prøve dens Egenskaber.
Ulig andre Mediciner kan den ikke faaes paa Apotheket, men kun direkte hos Ene-Fabrikanterne og Eierne,
DR. PETER FAHRNEY & SONS CO.,
19-25 So. Hoyne Ave., CHICAGO, ILL.

SKJULTE SKATTE AABENBARES AF JORDSKJÆLV.

Et Jordskjælv paa Sydvestkysten af Alaska har oprevet Isbræerne langs Kysten og paa samme Tid vist, at Klipper, som udgjorde Underlaget for dem, er meget guldholdige. Fra Port Wells, 90 Mile Vest for Valdez, er der kommet Prøver af Kvarts, der indeholder for $24,000 Guld pr. Ton, en Ottendedel af Klippemassen er det rene Guld, fortælles der. I Valdez er der en Ophidselse over dette Fund, der ikke staar tilbage for Klondike Dagene i 1897. Det var den 22de September, at Jordskjælvet indtraf, og rige Guldaarer blev derved blottede langs det vestlige Indløb til Prins Williams Sund. Fra Siekhel, der ligger flere Mile inde i Landet er der kommet Kvartsprøver med Guld for $15,000 pr. Ton. Ogsaa der har Jordskjælvet aabnet nye Guldaarer.

SYNGENDE FISK.

Man siger som oftest, at Fiskene er stumme, men det lader til, at det ikke er ganske berettiget. Paa Ceylon findes nemlig en Sjø, hvori der findes syngende Fiske. De Toner, som disse gir fra sig, er melodiøse og vakre, og naar en hel Fiskestim begynder at synge, klinger det som mange Harper. Hvis man rører i Vandet høres "Melodien" klarere og tydeligere. De Indfødte paastaar imidlertid, at Musiken ikke skriver sig fra nogen Fisk, men fra en under Navnet "recithium palustre" kjendt Mollusk.

Der er Sandhed i det. En af Talerne ved Ekumenikal Konferencen i Toronto, Canada, paapegte de tuoverensstemmende i Kirkens Handling lige over for Udlændingen i hans eget Land, medens Kirken her hjemme viser en stor Ligegyldighed over for Udlændingerne her. Det er lettere at faa Folket begeistret for Missionsarbeide for Kineseren i Kina og Italieneren i Italien end for disse samm eFolk her i vort eget Land.

DET SKJÆBNESVANGRE HUS linien.

Enhver i St. Petersborg kjender det "skjæbnesvangre Hus," eller som det i Folkemunde kaldes "Ulykkens Hus." Det er Nr. 16 i Fontunka og eies af Staten. Dets sidste Beboere var Stolypin, og lige fra det Øieblik af, da han besluttede sig til at flytte ind i denne Bygning, følte alle — i hvert Tilfælde den menige Befolkning i St. Petersborg sig overtydet om, at han snart vilde komme af Dage paa en voldsom Maade. Begivenhederne har jo givet denne Folketro Ret, og naar man gaar tilbage saadan noget som en hel Menneskealder, vil man se, at Ulykken bestandig har svævet over dette Hus og dets Beboere.

For 32 Aar siden blev Fru Stolypins Onkel, General Mesenzoff myrdet i dette Hus af Revolutionære. Hans Efterfølger, General Potazori, der ligeledes tog Ophold i dette Hus, blev ganske vist ikke kræbt, men Ulykken ramte ham alligevel, idet han blev vanvittig.

Efter ham fulgte som Beboere først Indenrigsminister Sipiazin, og derefter Indenrigsminister von Plehwe, der begge faldt som Ofre for Nihilisternes Bloddaad.

Derimod har tre andre Indenrigsministre Melikoff, Grev Tolstoi og Dumotro givet Afkald paa at bo i Tjenesteboligen og i Stedet for leiet sig en Privatbolig. Og ingen af dem har været Gjenstand for nogen Attentat.

Stolypins Efterfølger, Kolotzow har ligeledes givet Afkald paa at bo i Ulykkeshuset, og antagelig vil dette i remtiden komme til at henstaa forladt og ubeboet. Ulykkesstemplet er nu en Gang bleven sat paa det og vil bevirke, at ingen senere Minister eller General tør vove at tage Ophold i det.

Opdrageren og Gartneren maa forstaa at vente taalmodigt.

Held de Børn, hvis Far ikke er for alvorlig, og hvis Mor ikke er for venlig eller for sint.

Forgyldte Gjenstande kan man friske op betydeligt ved at gaa over dem med Vinedikke og siden rense det med koldt Vand.

To Trøstere er skjænket Menneskeheden til Værn mod de bitreste Sorger: Taaren, der drukner dem, og Søvnen, der sænker dem ned i Forglemmelsen.

De som med Klogskab lar sit Livs Sædekorn spire, vil finde en liden Lykke-Dugdraabe hængende ved hvert Straa.

Det er ikke nok at vide, man maa ogsaa anvende; det er ikke nok at ville, man maa ogsaa udføre sin Beslutning.

Mennesket har tre Veie til at handle klogt: Eftertanken, det er den ædleste; Efterligningen, det er den letteste; Erfaringen, det er den bitreste.

Efter alt, hvad jeg har set og oplevet, sier jeg, at der er kun en Ting under Himlen for hvilken man bør bøie sig, nemlig Geniet, og kun en Ting, for hvilken man bør bøie Knæ, nemlig Godheden. —Victor Hugo.

Ifølge Meddelelser fra Østen er der en Bevægelse rejst for at faa skandinaviske Sprog anerkjendt som Fag ved de offentlige Skoler i Staten New York. 100 skandinaviske Foreninger har forenet sig om at virke hen imod dette Maal.

Det er ikke rart, at mangen Prædikant finder det haardt at prædike for sine Tilhørere med Ansigter saa sure og grætne, at de vilde skræmme en Hund, siger Gipsy Smith, og endda gjør Krav paa at være kristne og lig Jesus. Bevare os for en slig Lighed!

Af Sovesyge dør aarligt hundredtusinder af Mennesker. Den engelske Regjering har nu bevilget 100,000 Kroner for at udforske, hvad ligger til Grund her. Om man f. Eks. tilstod en lignende Sum her i Amerika for at opdage Dovenskabens Oprindelse, som synes ta saa rent Overhaand paa en hel Del af vort Velstandsfolk, saa vilde det være værdt de udlagte Penger.

Jeg vilde heller være en Frelseshærens Pige, der arbeider haardt iblandt Byens bærme, end være en Millionærs Hustru, der har nok til at ta vare paa en Hund, siger Gipsy Smith.

Maine holder sig nok tør alligevel. Da man fik gjennemgaat Fjusket til Saloonelementet, vidste det sig en god Majoritet for Prohibition.

Forstand er en Ædelsten, der funkler skjønnest, naar den er indfattet i Beskedenhed.

TACOMA SPORVOGNS TIMF CARD.

Cable Line—Leave 11th & Pacific Ave. 6:00 a. m. and every 6 min. until 7:30 a. m.; then every 4 min. until 11:50 a. m.; then every 3½ min. until 4:30 p. m.; then every 3 min. until 6:30 p. m.; then every 3½ min. until 8:30 p. m.; then every 4 min. until 11:00 p. m.; then every 5 min. until 12:00 p. m.; then 12:15 and 12:30 a. m.

South Tacoma Line—Leave 7th & A Sts. 5:30 a. m. and every 10 min. until 4:30 p. m.; then 4:35, 4:40, 4:50, 5:00 p. m. and every 5 min. until 6:30 p. m.; then every 10 min. until 9:00 p. m.; then every 15 min. until 11:00 p. m.; then 11:20, 11:40 p. m., 12:00 and 12:30 a. m.

Leave South Tacoma 5:30 a. m.; then 5:55, 6:00, 6:05 a. m. and every 10 min. until 5:05 p. m.; then 5:10, 5:15, 5:25, 5:35 p. m. and every 5 min.

Larchmont Trippers—Leave Larchmont 8:05 a. m., and 4:40, 5:45, 7:05 p. m.

Leave 7th and A Sts. 7:25 a. m. and until 7:05 p. m.; then every 10 min. until 9:35 p. m.; then every 15 min. until 10:35 p. m.; then 10:45, 11:05, 11:25, 11:35, 11:55 p. m., 12:20, 12:35, 1:05 a. m. Extra cars leave Wapato at 7:25 and 7:45 a. m.

American Lake Line—Leaves 7th & A Sts. 5:40 a. m. and every hour until 8:40 p. m.; then 9:45, 10:45 and 11:40 p. m.

Leaves American Lake 6:45 a. m. and every hour until 9:45 p. m.; then 10:55, 11:50 p. m. and 12:45 a. m.

Puyallup Line—Leave 7th & A Sts. 5:30, 6:45, 8:00, 9:15, 10:30, 11:45 a. m.; and 1:00, 2:15, 3:30, 4:25, 6:00, 7:15, 8:30, 9:45 and 11:00 p. m.

Leave Puyallup 5:30, 6:45, 8:00, 9:15, 10:30, 11:45 a. m.; and 1:00, 2:15, 3:30, 4:25, 6:00, 7:15, 8:30, 9:45 and 11:00 p. m.

Fern Hill Trippers—Leave Fern Hill 5:30, 5:55, 6:30, 6:55, 7:30 a. m.; and 3:35, 6:00, 6:30 p. m.

Leave 7th & A Sts. 6:00, 6:25, 7:00 a. m.; and 3:00, 5:25, 5:55 p. m.

Stevenson Trippers—Leave Stevenson 6:35 a. m. and 6:30 p. m.

Leave 7th & A Sts. 5:30 p. m.

Spanaway Line—Leave Spanaway 6:00 a. m. and every 30 min. until 3:30 p. m.; then 4:15 and every 30 min. until 7:15 p. m.; then 7:30, 8:00, 8:30, 9:00, 10:00, 11:00, 11:30 p. m.

Leave 7th & A Sts. 5:45 a. m. and every 30 min. until 5:45 p. m; then 6:10, 6:45, 7:15, 7:45, 8:15, 9:15, 10:15 10:45 and 11:45 p. m.

Leaves Center St. 6:00 a. m. and C Sts. 5:10 a. m. and every 10 min. until 8:30 p. m.; then every 15 min. until 11:00 p. m.; then 11:20 p. m., 11:40 p. m., 12:00 and 12:30 a. m.

Leave Point Defiance 5:55 a. m. and every 10 min. until 8:15 a. m.; then 8:20 a. m. and every 10 min. until 3:50 p. m.; then 4:05 p. m. and every 10 min. until 7:55 p. m.; then 8:00 p. m. and every 10 min. until 9:10 p. m.; then every 15 min. until 11:40 p. m.; then 12:00, 12:20, 12:40 and 1:10 a.m.

Old Town Line—Leaves 17th & C Sts. 5:35 a. m. and every 10 min. until 10:15 p. m.; then 10:35, 10:55, 11:15, 11:0, 11:50 p. m. and 12:05 a. m.

Leaves Old Town 5:55 a. m. and every 10 min. until 10:35 p. m; then 10:53, 11:13, 11:33, 11:48 p. m. and 12:08, 12:22 a. m.

Jefferson Avenue Line—Leaves 9th & Commerce Sts., 6:00 a. m. and every 20 min. until 12:00 midnight. every 20 min. until 12:20 a. m.

Portland Aveaue Line—Leave 7th & Pacific Ave. 5:00, 5:15, 5:30, 5:50 a. m. and every 15 min. until 9:35 p. m.; then 9:58, 10:20, 10:43, 11:05, 11:28, 11:50 p. m. and 12:13, 12:35, 1:00 a.m.

Leave P St. 5:25, 5:40, 5:55, 6:13 a. m. and every 15 min. until 9:58 p. m.; then 10:20, 10:43, 11:05, 11:28, 11:50 p. m. and 12:13, 12:35, 12:58, 1:35 a. m.

Pacific Avenue Line—Leave 7th St. & Pacific Ave. 6:15 a. m. and every 15 min. until 12:00 midnight.

Leave 35th St. 6:00 a. m. and every 15 min. until 12:00 midnight.

K Street Line—Leaves No. K St 6:00 a. m. and every 15 min. until 4:30 p. m.; then 4:42, 4:55, 5:06 and every 12 min. until 6:30 p. m.; then 6:45 and every 20 min. until 12:05 a. m.

Leave So. K St. 5:55 a. m., 6:07 a. m. and every 15 min. until 4:54 p. m.; then every 12 min. until 6:30 p. m.; then 6:44, 6:54, 7:05 p. m. and every 20 min. until 12:05 a. m.

Seilacoom Line—Leave 11th & K Sts. 6:00 a. m. and every hour until 3:00 p. m.; then 4:20, 5:20, 6:20, 7:20, 8:20, 10:00 and 11:40 p. m.

Leave Steilacoom 6:00 a. m. and 11:40 p. m.MFWYPMFWYPFWYP—every hour until 4:00 p. m.; then 5:20, 6:20, 7:20, 8:20, 9:10 and 10:50 p. m. (Sundays, start 1 hour later)

Eleventh Street Line—Leaves Proctor St. 6:00 a. m.; then 6:20, 6:40, 6:50, 7:00, 7:20, 7:30, 7:40, 7:50, 8:00, 8:10, 8:20 and every 20 min. until 5:20 p. m.; then 5:30, 5:40, 5:50, 6:00, 6:20, 6:30, 6:40, 7:00, 7:20, 7:30 and 7:40 p. m. and every 20 min. until 12:20 p. m.

Leaves 11th &K Sts. 5:30 a. m.; then 6:00, 6:10, 6:30, 6:50, 7:00, 7:30, 7:40, 7:50, 8:00, 8:10 a. m. and every 20 min. until 4:50 p. m.; then 5:00, 5:10, 5:20, 5:30, 5:40, 5:50, 6:00, 6:10, 6:20, 6:30, 6:40, 6:50 and every 20 min. until 12:10 a. m.

Regents Park Trippers—Leave Regents Park at 7:20 and 8:00 a. m., 6:20 and 7:20 p. m.

Leave 11th & K Sts. at 7:00 and 7:40 a. m., 5:00, 6:00, 6:40 p. m.

Sixth Avenue Line—Leaves 17th & C Sts. 5:05 a. m.; then 5:30 a. m. and every 10 min. until 6:40 a. m.; then every 7 min. until 7:50 a. m.; then 8:00, 8:10 a. m. and every 12 min. until 5:23 p. m.; then 5:30 p. m. and every 5 min. until 6:00 p. m.; then 6:03, 6:05 and every 5 min. until 6:25 p. m.; then 6:33, 6:42 and every 12 min. until 10:20 p. m.; then 10:35, 10:50, 11:08, 11:28, 11:45 p. m. and 12:05 and 12:30 a. m.

Leaves Proctor St. 5:30 a. m.; then 5:55 a. m. and every 10 min. until 7:05 a. m.; then every 7 min. until 8:15 a. m.; then 8:25, 8:35 a. m. and every 12 min. until 4:47 p. m.; then then 7:00, 7:06 p. m. and every 12 4:55 and every 5 min. until 6:50 p. m.; min. until 10:30 p. m.; then 10:44, 10:58, 11:15, 11:32, 11:52 p. m. and 12:08, 12:30, 12:55 a. m.

McKinley Park Line—Leaves Wharf 6:05 a. m. and every 10 min. until 9:25 p. m.; then every 15 min. until 11:40 p. m.; then 12:00 and 12:30 a.m.

Leave McKinley aPrk end 5:35 a. m. and every 10 min. until 9:05 p. m.; then 9:25 p. m. and every 15 min. until 11:55 p. m.

Tide Flats—Leave Bay St. 7:05, 7:35, 8:05, 8:35, 9:05, 9:35, 10:05, 11:05, 11:35 a. m., 12:05, 12:35, 1:05, 1:35, 2:05, 2:35, 3:05, 3:35, 4:05, 4:35, 5:05, 5:50, 6:20 p. m.

Leave 11th St. 6:50, 7:20, 7:50, 8:20, 8:50, 9:20, 9:50, 10:20, 10:50, 11:20, 11:50 a. m., 12:20, 12:50, 1:20, 1:50, 2:50, 3:20, 3:50, 4:20, 4:50, 5:35 and 6:05 p. m.

Tacoma Ave. Line—Leave 27th St. & Tacoma Ave. 5:50, 6:10, 6:30, 6:50, 7:15 a. m. and every 30 min. until 4:15 p. m.; then 4:50, 5:15, 5:50, 6:15 and every 30 min. until 8:45 p. m.

Leave Division and Tacoma Aves. 6:00, 6:20, 6:40, 7:00 a. m. and every 30 min. until 9:00 p. m.

Puyallup Short Line—Leave Tacoma at 6:10, 7:10, 9:10 and 11:10 a. m., 1:10, :10, 5 10, 6:10, 7:10, 9:10 and 11:30 p. m.

Leave Meeker at 5:55, 6:55, 7:55, 9:55 and 11:55 a. m., 1:55, 3:55, 5:55, 6:55, 7:55 and 9:55 p. m.

Trains leave Puyallup 8 minutes after leaving time from eMeker.

Tacoma-Seattle Interurban—Limited trains—7:35, 8:35, 9:35, 10:35, 11:35 a. m., 12:35, 1:35, 2:35, 3:35, 4:35 and 6:35 p. m.

All limited trains stop at Auburn and Kent

Local trains leave at 6:00 a. m. and every hour until 9:00 p. m. and 11:25 p. m. (Last train.)

SEATTLE.

Seattle er Statens største By.

Drs. Ivar og Eiliv Janson
Rooms 311-314 Cobb Bldg.
4th and University
Telefon Main 1024
Kontortid: 10-12 Fm., 2-4 og 7-8 Em
Dr. Eiliv Janson, Specialist i Hud- og Kjønssygdomme
Dr. Ivar Janson, 606 W Galor St.
Tel. Queen Anne 1217

THOMAS MATTISON
Sagfører—Notary Public
Undersøgelse af Værdipapirer
Arvesager her i Landet og i Norge
Rooms 408 og 409 Berlin Building

Maple Syrup. I Vesten faaes nu aldeles deilig Sirup, men der er saa mange Slags, at det er ikke alle som ved at Hills Maple Syrup er den bedste, derfor bør dette omtales i Bladet. Naar man faar Hills (kun solgt i første Klasses Grocerystores) faar man en rig Vare, **til samme Pris,** som de billigere Sorter

HENRIK GULLIKSEN
NORSK ADVOKAT
ARCADE BLDG. SEATTLE

YANKEE HILL VERMONT
MAPLE SYRUP
Ægte Maple Syrup har værdifulde medikalske Kvaliteter. Det er derfor Yankee Hill Maple Syrup altid er sat Pris paa naar benyttet. Invalider og Børn finder det tjenligt for sin Sundhed at bruge dem. Vi bruger ingen Farvel eller Kemikalier. Forlang bestemt hos Deres Kjøbmand.

PATENTER
R. I. ELLIOT
Hænder giver Levevei,
Hjerne en Formue.
620 Bankers Trust Tacoma, Wn.

Skriv paa Norsk. Enten Brevkort eller i Brev og bed om den lille Bok kaldt "Mapleine Dainties." Enhver ung Pige bør have den, den er uundværlig i enhver Familie og enhver af Tidendes Læsere. som beder om at faa den frit, vil faa den frit. Skriv til Crescent Mfg. Co., Seattle, Wash. Denne Bog trænges i Kjøkenet, specielt hvor der er Børn i Huset. er den uundværlig.

20 Norske Prospectkort frit, til de, som betaler 80c for Tacoma Tidende (12 Sider) for 1 Aar. Følgende Abonnenter, har faaet sine: A. Tweter, G. M. Gudmundsen, Mrs. Skyseth, K. L. Eilund, Sharon, N. Dak.; Salve Osmundsen, Kitsap Co., Wash.; Nils Steffensen, Ore.; Harry Larsen, South Bend, Wash.; Jack Olsen, Ruston, Wask.; L. Bjørge, Crookston, Minn.; Sigurd Knudsen, Tolna, N. Dak.; K. L. Wetterhus, Dunkirk, Montana; Martin Berg, Enumclaw, Wash.; John Bratholm, Bonner, Mont.; H. C. Hoff, Lawrence, Wash.; P. Berg, So. Bend, Wash.; Mr. Hanseth, Parkland, Wash.; Ole Halvorsen, Meridian, Wash.; Mr. C. T. Pedersen, Anacortes, Wash.; John Arnesen og J. W. Oyen, Everett, Wash.; A. Nelson, Port Angeles, Wash.; Peter Kleve, Ballard, Wash.; A. L. Balstad, Ore.; Osness, Reff, N. D.; Ole Johnson, Bismark, Wash.; Lars Halvorsen, Goshen, Wash.; Mr. Braaten, Olalla, Wash.; G. Gundersen, Graham, Wash.

IT SOLVES THE BREAD QUESTION

PYRAMID FLOUR
THE GREAT BREADMAKER

ASK YOUR GROCER

CRESCENT KRYDDER

Ægte, Rene og Stærke

Malt og fyldt i Blikkander uden at have mistet noget af sin Styrke. Derfor er de (Crescent Spices) varige og besparende, da ikke meget skal til af hver Sort for at gjøre sin bestemte Virkning.

KARDEMOMME (Crescent Cardamom)
MUSKATBLOMME (Crescent Mace)

Næsten alle Skandinaver ved hvilken delikat Smag disse Krydder frembringer i forskjellige Madlavninger. Faaes i 2 oz. Kander og op hos enhver Grocer.

TIL SYLTNING — Færdigt til Brug blandet hele Krydder (Crescent Pickling Spice) i 4 oz. Pap Æsker.

FOR TAMALES—Chili Tepino Oregano

Særskildte blandet Krydder for Postei (Pastry), Pudding, Pølser (Sausages), Fjærkræ (Poultry),

KARRY (Crescent Curry Powder) CHILI POWDER, Paprika
KARVE (Caraway) FENIKEL (Fennel) SELLERI (Celery)
ANIS (Anise), VALMUE (Poppy), DILD (Dill)
KUMMIN (Cummin), ANISSTIERNE (Star Anise)
SALVIE (Sage), SATUREI (Savory)
MERIAN (Marjoram), MYNTE (Mint)
TIMIAN (Thyme), BASIL

Crescent Celery Salt bruges paa Bordet og i Kjøkkenet. Det giver Kjød og Kjødsuppe en fortræffelig Velsmag

LAURBÆRBLADE (Bay Leaves), KORIANDER
CRESCENT HELE KRYDDER i smaa Papæsker

Hvilkensomhelst Grocer kan forskaffe dem disse Sager fra

CRESCENT MFG. CO., Seattle

"KRISTUS FOR PILATUS".

En norsk-amerikansk Fortælling af W. Ager. 284 Sider. Vakkert indbundet og med et farvelagt Billede af Muncaczys berømte Maleri paa Permen.

Bogen har vakt megen Opsigt. Bladene synes enige om, at det er Forf. bedste Bog. Alle er enige om, at den er en spændende og gir Læseren noget at tænke paa. **Bogens Pris er $1.00.**

Fremad Pub. Co. **Eau Claire, Wis.**

KVALITET

PYRAMID Flour

er værd mere end Guld.

Det vedligeholder

Livet

KVALITET

Norsk Jernvare Butik
Bedste Varer Rette Priser
PALACE HARDWARE CO.
1508 Jefferson Ave. Tacoma, Wash.

Tre Stykker Smørrebrød med Skinke, samt en Kop Kaffe,
The, eller Melk for—
5c
Fine Kager og andre gode Sager forefindes.
Berglund, Bros. — — 1305 Commerce

Washington Portland Cement
Et Home-Produkt og garanteret bedre end høieste Kvalitet udenlandsk Cement
1519 DOCK ST. Savage, Scofield & Co. AGENTS

Visell & Ekberg's

Prisnedsætning af Billetter fra Skandinavian paa alle Linier. Ogsaa stort Udvalg af norske Bøger, Bibler, Testamenter, Fortællinger og Skolebøger. — Brandassurance.

VISELL & EKBERG
1321 Pacific Avenue Tacoma, Wash.

Trykkeri Arbeide

UDFØRES.

Ikke bedst, billigst og hurtigst, men godt, til rimelig Pris og tager vi Tiden til Hjælp

TACOMA TIDENDES TRYKKERI

Samuelsen & Berg

Slippers

for hele Familien,

50c og 60c

pr. Par.

Samuelsen & Berg
1110 So. K St.

C. C. Mellinger Co.
Begravelreedirektører.
Telephones Main 251 Home A 1251
510 So. Tacoma Ave., Tacoma Wn.
Norsk og Tysk tales.
Kapellet er udstyret som et Hjem.

The og Kaffe Kasser,
Bryllupskage Æsker,
"Stock boxes" etc
GILKEY PAPER BOX CO:
Fabrikanter af alle Slags Papiræsker
301 E. 25 St. Phones 2163. A 2163.

Ring op Main 313, A 2313
PETTERSON BROS.
HANDLER MED
Mel, Foder, Ho, Korn, Ved og Kul
1002-1004 So. K Street, Tacoma, Wn
Branch So. 30th and Wilkeson St.
Phones Main 7765, A-4394

Mechanical og Sceintific Bøger
af alle Slags faaes hos
The Book Exchange
722 Pacific Avenue Tacoma

Alaska Steamship Co

Skagway Ruten

Fra Pier 2, Seattle Kl 9 Aften.
SS. Jefferson ....Nov 29 Dec 11, 23

Valdez Ruten

Fra Pier Nr. 2, Seattle, Kl. 9 Eftm
SS. Alameda ..... Nov 24 Dec 8
SS. Northwestern..... Dec 1 og 16

Skibe og Afgangstid kan forandres uden forudgaaende Bekjendtgjørelse.

C. B. Foster, Ticket Agent, 925 Pacific Ave. Phones Sunset 128, Home A 1230. Comm Dock Co. Agent. Sunset 343. Home A 3436.

A. M. GODDARD.
2413 Pac. A.
PHONE MAIN 324
FOR PLUMBING.

Farmer-Sønnens udmærkede Anledning

Hvorfor vente paa at kunne arve den gamle Farm? Begynd nu at lægge Grunden til Deres fremtidige Velstand og Uafhængighed. En hyperlig Anledning venter paa Dem i Manitoba, Saskatchewan og Alberta, hvor De kan sikre Dem et frit Homestead eller kjøbe Land til rimelige Priser.

Nu er det Tiden, ikke om et Aar, da Landet bliver dyrere. Udbyttet fra de rige Afgrøder af Hvede, Havre og Byg, saavel som Kreaturavl, foraarsager en stadig Stigning i Priserne. Regjeringsrapporter viser at Antallet Nybygere i Vestre Canada fra de Forenede Stater var henimod 125,000 forrige Aar og Immigrationen er stadig stigende.

Frie Homestead paa 160 Acres og Pre-Emption paa 160 Acres til $3.00 pr. Acre. Jernbane- og Landkompanier har Land tilsalgs for billig Pris. **Mange Farmere har betalt sit Land med en eneste Afgrøde. Udmærket Klima, gode Skoler, bedste Jernbaneforbindelser, lave Fragtsatser, Ved og Vand let tilgjængelige.**

Dersom De ønsker Broschuren „Det Sidste Bedste Westen", Underretning angaaende de bedste Pladse, lave Billetpriser, kan De skrive til Supt. of Immigration, Ottawa, Can., eller til

Scandinavian Department
Canadian Government Office
215 Jackson Street St. Paul, Minn.

ALASKA FUR CO.
C. Lofstad
Fabrikerer og handler med Fine Furs. Laver alle Sorter Fur Coats. Seal Skind Garments en Specialitet, Mink, Fox, Lynx etc.
1133 C Street, mellem 11te og 13 St. Tacoma,

NOTICE OF STOCKHOLDERS' MEEETING.

Notice is hereby given, that in pursuance of a resolution of the Board of Trustees of the Parisian Cascade Company, a corporation, a special meeting of the stockholders of said corporation is hereby called, and will be held at the office of said corporation at 1309 South C Street, Tacoma, Washington, (said place being the principal place of business of said corporation) on Monday, the 8th day of January, 1912, at the hour of ten a. m. on that date, the object of said meeting being to consider the advisability of increasing the capital stock of said Parisian Cascade Company from $15,000 to $30,000, and to increase said capital stock to said sum of $30,000; divided into three hundred shares of the par value of $100 each, and for the purpose of transacting such other and further business as may properly come before said meeting.

Dated this 4th day of November, 1911.

The Parisian Cascade Co.
By Chas. A. Smith
S. G. Thompson
C. G. Miller
Geo. S. Harlan
Trustees.

Føier sit Vidnesbyrd til 'Jeg kan føie mit Vidnesbyrd til de andres," skriver Mrs. Martha Sackson fra E. Boston, Mass. "Siden Brugen af Kuriko er jeg blevet en frisk Kvinde. Min Svigersøn har ogsaa brugt Kuriko med stor Fordel. Han har ikke tabt en eneste Arbeidsdag siden han begyndte at bruge den, medens han tidligere var syg og altid havde Doktorregninger at betale.

Dr. Peters Kuriko bliver mere og mere anerkjendt som det eneste Lægemiddel hvortil man kan sætte Lid ved Behandlingen af de jævnlig i Livet forekommende Ildebefindender. Den er ikke at faa paa Apotheket. Specielle Agenter forskaffer den, eller den faaes direkte fra Eierne, Dr. Peter Fahrney & Sons Co., 19—25 So. Hoyne Ave., Chicago, Ill.

Waldemar Agers Reiserute
Bremerton 25 Nov.
Seattle 26 Nov.

Alle norske Afholdsvenner kjender Waldemar Ager om ikke personlig, saa dog af Navn, et Navn, der har god Klang i literære Øren. Denne sin første Reise til Kysten foretager han under Ledelse af Pacific Kystens Skand. Afholdsforbund. Ved Siden af Afholdsarbeidet holder han, hvor det maatte ønskes, sit populære Foredrag om det norske Sprogs Bevarelse. Han kan godt holde to Møder daglig, hvor Tid og Anledning gives Udnyt ham derfor godt; hans Tid herude blir knap.

O. S. Sneve, Sek.

FIDELITY TRUST COMPANY BANK
Cor. C & 11th Sts.
Indbetalt Kapital $500,000
Surplus $425,000
Deposits $3,500,000

SPAREBANK

JOHN S. BAKER, Pres.
J. C. AINSWORTH, Vice Pres.
P. C. KAUFFMAN, 2nd Vice Pres.
A. G. PRICHARD, Kasserer,
GEORGE E. DIXON, Asst. Kass.

Sparebank-Afdelingen
betaler
4 Procent
Renter krediteres hver 6 Maaneder.

Zimmerman's Barber Shop er flyttet til Hjørnet af 13th og Comm. Street

Læs dette og Reis
over
O. W. R. & N.
Hvis De er Læser af dette Blad, maa De have Tiltro til dets Nyheder Redaktionsartikler og Avertissementer. The O. W. R. & N. tror det kan naa et stort Antal Mennesker gjennem det, som ikke kan naaes paa anden Maade; derfor averterer vi i Tidende. Er De Læser af Tidende og har Tiltro til dets Avertissementer, da hvis De har isinde at foretage en Reise, klip ud dette Avertissement og bring det til O. W. R. & Billetagent, Fortæl Agenten, at De læste Avertissementet i Tidende.

Udmærket Tog Betjening
Til alle Pladse i Østen.

O. W. R. & N.
(Line of The Shasta Limited)
O. S. L. and Union Pacific
Alle Tog ankommer og afgaar fra Tacoma ved Union Depot.
City Ticket Office, National Realty Blg
Telephones Main 330. Home A1117
Robert Lee, General Agent.
W. D. Skinner,
General Fragt og Passager Agent.

O. H. SLUTH
907 Commerce Street. Tacoma
Klæder syes efter Bestilling. Stort Udvalg af Prøver

Afskaarne Blomster
af 10,000 Planter.
H. W. MANIKE, Gartneri,
219—6th Avenue, Hjørnet af M Street,
TACOMA, WASH.

Skaarede Blomster Blomsterstykker
A. A. Hinz, Gartner
Gartneri, Hjørnet af K & 7th.
Telefon: Main 2655. Home A2655

ASK FOR
WIEGEL'S CANDY
IT'S BEST

West Coast Wagon Co.
Spring Vogne, Buggier etc.
Reparation af Vogne og Automobils
Bygnings Materialier.
21de og Pacific Ave., Tacoma

Norsk Sko-Hospital
Vi kurerer syge Sko, Saalør Hæle og Overlæder. Nyeste Instrumenter og Maskiner. Hurtig Skoreparation.
Haug & Hogan 1106 So. 11th St, ved K Street.

RYDER'S
Bakery, Dairy Lunch and Cafeteria
T. C. RYDER, Eier og Bestyrer.
1139 C Street Tacoma, Wn.

Scandinavian-American Line.
hurtiggaaede populære dobbelpropeller Dampbaade afgaar fra NEW YORK med
C. F. Tietgen
Torsdag 30 Nov.
DERPAA FØLGER
C. F. Tietgen fra New York 30te Nov
Unitee States fra New York 7de Dec
Hellig Olav fra New York den 21 Dec
Inge Ombytte: Hurtig Reise.
Storartede Bekvemligheder
Alting nyt. Moderne indrettet.
Særskilte Rum i 3die Klasse.
For nærmere Oplysninger henvender man sig til Scandinavian-American Liniees nærmestboende Agent eller til
J. F. Visell,
1321 Pacific Ave. Tacomn; Wash
Chilberg Agency,
702 2nd Avenue, Seattle, Wn.
Brattstrom & Co.,
103 Yesler Way Seattle. Wn.

BETAL IKKE TO PRISER
Spar $18.00 til $22.00 paa
HOOSIER KOGEOVNE OG VARMEOVNE
Hvorfor ikke kjøbe de bedste naar De kan kjøbe dem for en saadan uhørt lav Fabriksprist 30 Dages fri Prøve før De kjøber. Vore ny Forbedringer er uovertruffet. SEND POSTKORT efter FRIT Katalog.
Hoosier Steel
Hoosier Stove Factory 318 State St. Marion, Ind.

God Millwood $2.50 Læs.
Vi giver S and H Trading Stamps
Griffin Transfer Co.
Eneagenter for Renton Kul
Tomter {1930 C St. Tel. Main 589 / 1120 so 11. St. Tel Main404

Galvanized Iron Cornice Roofing.
Edward Miller Cornice & Roofing Co.
1707-1709 South D Street,
Phones 912—A 1912.

Studio Room 9 949 C Stree
Professor Olaf Bull
Tiolinundervisning Giver Conserter
Temple of Music

Tæringens Behandling Bog Frit

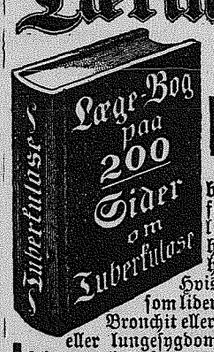

Denne værdifulde bog paa 200 sider fortæller paa et tydelig og simpelt sprog, hvorledes tæring helbredes i hjemmet. Hvis De kjender nogen, som lider af Tæring, Katarr, Bronchit eller nogen anden hals- eller lungesygdom, eller hvis De er selv angrebet af nogen af disse sygdomme, saa vil denne bog vise Dem veien til helbredelse. Selv om sygdommen er langt fremskreden i Deres tilfælde, vil denne bog vise Dem, hvorledes andre har kureret sig selv, efterat alle prøvede midler var mislykkede, og den syge betragtede sig som aldeles haabløs.

Skriv straks til The Yonkerman Co., 4751 Water St., Kalamazoo, Mich., som gjerne vil sende Dem per omgaaende post denne bog paa det Danske, Norske eller Svenske sprog, samt tillige en rigelig forsyning af medicin som prøve paa denne nye behandling aldeles frit; thi dette firma ønsker, at enhver lidende vilde modtage og benytte sig af denne merkelige kur, før det er forsent. Vent ikke—skriv idag. Det kan betyde Deres livs redning.

Per Kjølseth
eller
Manden til Marit
Af
G. T. Hagen
Den morsomste Bog siden Marit var i Chicago.
Pris 35c.
Adresser alle Ordre til dette Blads Boghandel

Tacoma Tidende 1 Aar og "Per Kjølsth" for $1.00.

Tacoma Tidende,
Tacoma, Wash.

Bakers Hotel,
Godt Sted at bo for en Arbeider.
Norsk Hotel
734 Commerce Street.
Lyse Værelser og god "board" $4.50
MATT. JOHNSON, Eier.

THE BABY BRAND

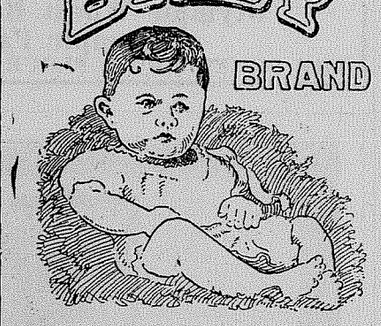

Faaes overalt, hvor gode Sardiner sælges. 10c pr. Æske.

Norske Varer
Westgrund
16de og K Street.

Vil Du sende efter
Fader og Moder
Söster og Broder, Hustru og Barn eller andre Slægtninge, saa husk at Scandinavien-American Liniens store, hurtigseilende Dampere gjöre Reisen mellem Skandinavien og New York paa 9½ Dage. Alle Skibene ere forsynede med traadlös Telegraf samt de seneste Opfindelser og Forbedringer. God kraftig Skandinavisk Kost serveres Passagererne. Kun Skandinaviske Passagerer befordres. Hele tredie Klasse bestaar udelukkende af smaa private Rum. Kjöb Billetter fra eller til Skandinavien hos nærmeste Agent for
SCANDINAVIAN-AMERICAN LINE.

SEATTLE WASH.
Seattle er Statens største By.

Thompsons Cafe No. 2.
S. W. Hj. af 3rd & University
Thompsons Restaurant.
Sydøst Hj. af 2nd & Marian.
Bedste, Reneste Mad.

Dr. Torland
Uddannet ved Kristiania Universitet.
201-2-3-4 Eitel Bldg., N.W. Corner Second & Pike
Kontortid. 10-12, 2-4, 7-8, Søndag 10-11
Telef. Main 7959. Ind. 3504
Privat-Telef. Sunset East 6315

Dr. A. O. Loe
Norsk Læge og Kirurg.
211-214 Cobb Building,
4th and University Sts.
Office Phones { Main 3515. Ind. 5888 | Res { East 412 Cedar 428

Drs. Ivar og Eiliv Janson,
311-314 Cobb Bldg. 4th and University
Telefon Main 1024.
Kontortid: 10—12 Fm., 2—4 og 7—8 Em
Dr. Eiliv Janson, Specialist i Hud- og Kjønssygdomme.
Dr. Ivar Janson, 606 W. Galor St. Telefon Queen Ann 1217.

Dr. L. S. SCHREUDER,
Norsk Læge og Kirurg.
Kontor 211-212 Northern Bank & Trust Building 4th and Pike St.
Kontortid 10-12, 2-4 og 7-9.
Telefoner Sunset Main 4498, Ind 3894,
Bolig 5269 Brooklyn Ave.
Telef. North 154, Ind. Red 194.

Yankee Hill Vermont Maple Syrup.
Ægte Maple Syrup har værdifulde medikalske Kvaliteter. Det er derfor Yankee Hill Maple Syrup altid er sat Pris paa naar benyttet. Invalider og Børn finder det tjenligt for sin Sundhed at bruge den. Vi bruger ingen Farver eller Kemikalier. Forlang bestemt hos Deres Kjøbmand

Snoqualmie Hotel.
L. B. Ross, Eier.
Værelser 50c, 75c, $100.
Hj. af Pike og 3rd Ave.
Seattle, Wn.

WM. C. BERG
NORSK ADVOKAT
1210 Alaska Building,
Seattle, Wash.

Telefon: Main 148
M. J. LUND,
Norsk-Advokat.
Notary Public. Sager føres for alle Retter.
Room 359 Arcade Building

Ino W. Arctander,
Halls & Jacobsen,
Norske Advokater.
501-3 Lyon Bldg. Hj: 3rd Ave and James St
Phones Main 1473 Ind. 3683 Seattle, Wash

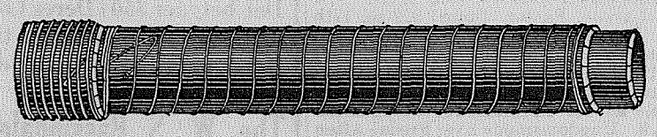

Washington Pipe and Foundry Co., Tacoma.
Fabrikerer alle Sorter
TRÆRØR, VANDRØR
med Staaltraad rundt og Jerntillæg for Vandsystemer.

Forlang
CARSTENS WASHINGTON PURE LARD
absolut rent fra Leaf Lard og Back Fat.
Ledende Kokke anbefaler det. Alle ledende Grocere sælges det.

HAR I PRØVET ODIN, VOR MYSOST?

Tilvirket af norske Fagmænd paa Apparater indført fra Norge, er sund, velsmagende og nærende. Dersom Osten ikke findes hos Handelsmanden send os hans Adresse og vi vil sende Dem en smuk Souvenir.

Meget bedre end **PRIMOST**—taaler ingen Sammenligning; men, hvis De ønsker "Primost" kan vi ogsaa forsyne Dem med denne, under "*Rose-Leaf*"-Mærket.

H. J. GRELL BUTTER & EGG CO.,
ENE-FABRIKANTER.
JOHNSON CREEK, WIS.

PATENTER
R. I. ELLIOT
Hænder giver Levevei.
Hjerne en Formue.
610 Bankers Trust Bldg. Tacoma, Wn.

Kurer Sulten!
Ved at spise et godt Maaltid i
THE GRILL, 1318 Pacific Ave. Tacoma
Perry & Evans, Eiere.

Acorn Press
udfører fint Trykningsarbeide.
Phone: Main 7343
A. 4452
943 Commerce St., Tacoma.

Edv. Isaksen, Norsk Urmager,
1102 Tacoma Ave.
samme Butik som Lien's Pharmacy

Celluloid Badges, Buttons, Noveliteter, Rubber Stamps, Seal for Loger etc etc
Acme Stamp Works
1015 A Street, Tacoma.

Hvis du faar
Muehlenbruch's
Sukkertøier og Ice Cream
Faar du det allerbedste.

Plumbing.
Vi önsker Deres Reparationsarbeide
BEN OLSON CO.
1130 Commerce Street.
Phones: 392 og A2392

OLYMPIC STEAM LAUNDRY
(Incorporated.)
— Lavest mulige Priser —
1301 So. D Street.
314 So. 13th St.
Telef. Main 182. Tacoma; Wn.

J. E. Aubry
fabrikerer og reparerer Vogne
Cor. 21st and C Sts.

Norsk Rugbrød
T. B. C. Cafe
Hjemmekogning.
943 Tacoma Avenue.

50,000 MÆND ONSKES I Western Canada.

200 Millionder Bushels Hvede skal høstes.

Stor Eftersporgsel efter Harvest Help.

Report fra Provinserne Manitoba, Saskatchewan og Alberta (fflestern Canada) tyder paa en af de største Avlinger nogensinde avlet i denne Verdensdel For Indhøstning af denne Avling vil trængss mindst 50,000 Høstfolk.

Lave Priser vil gives paa alle Canadas Jernbaner.

Excursioner gaar daglig og fuld Oplysning faaes ved Henvendelse til den autoriserede Canadian Guvernmentagt. Billetpriserne er sat for alle, som ønsker at tage Fordel af dem for at se Kornmarkerne af Western Canada, og de vidunderlige Anledninger, som her bydes dem, der ønsker at kjøbe eller dem som ønsker at gaa ind til Farming. Skriv med engang til

CANADIAN GOVERNMENT AGENT
Skandinavian Dept of Canadian Government
315 Jackson St., St. Paul, Minn.

WHITE STAR LINE

NORGES EXKURSIONER

"Arabic" Dec 5.
fra Boston.

"Cedric" Dec. 7
Fra New York.

"Olympic" Dec. 9
Verdens Største og finesteDampskib
fra New York.

"Megantic", 9de Dec
Fra Portland, Me.

White Star Linjens Dampskibe hører til de hurtigste og største i Verden og Reisen med dem er absolut sikkker.

Nærmere Oplysninger ved skriftlig eller mundtlig Henvendelse til

J. F. Visell,
Agent
1321 Pacific Ave, Tacoma

COMPANY'S OFFICE, SEATTLE
ROOM B—BAILEY BLDG.—SECOND and CHERRY
T. H. LARKE, N. P. C. P. A.

Kirker og Loger i Tacoma:

Vor Frelsers evang. luth. Kirke, Hj. af So. 17. og So. J Sts. Gudstjeneste hver Søndag Form. Kl. 11, Søndag AftenKl. 8. Norsk Gudstjeneste 2den og 4de Søndag Form i hver Maaned. Engelsk den 1ste og 3die Søndag Form og 2den og 4de Søndag Aften Naar en 5te Søndag indtræffer er begge Gndstjenester Kl. 2 Eftm. Ungdomsforeningen Conpaa Norsk. Søndagsskole i Kirken hver Søndag Kl. 9.30 Form. og i Østsidens Kapel (Wright ave og Ea. I St.) cordia møder hver Torsdag Aften. N. A. Lareen, Pastor. Bopæl 912 so. 17th St. Phone Main 4270,

Norsk-Dansk Methodistkirke, Hjørnet af 16de og So. J Sts. Prædiken Søndag Form. Kl. 11 og 7.30 Aften. Søndagsskole Kl. 10. BønnemødeTorsdag Aften Kl. 8. Ungdomsmøde hver Fredag Aften Kl. 8. ELIAS GJERDING, Pastor. Bopæl ved Kirken. Phone Main 7012.

Norsk Luth. Frikirke paa 15de og K. Prædiken hver Søndag Kl. 10,45 Form. og Kl. 7,45 Aften. Søndagsskole Kl. 9,30 Form. Ungdomsmøde i Kirkens Basement hver Søndag Eftm. Kl. 5.—Bønnemøde hver Torsdag Aften Kl. 8—Pvone Main 4381.—I. Tollefsen, Pastor. Bolig ved Kirken.

Den Skandinaviske Baptistkirke, Hj. af K og 10de St. syd. Søndag; Prædiken Kl. 11 Form. Søndagsskole Kl. 10 Form. Ungdomsforeningsmøde Aften 7. Bønnemøde Torsdag Aften Kl. 8.—Olof Enget, Pastor. 1110 So. Grant St. Phone Main 2611.

Bethelehem norske lutherske Kirke, Hjørnet af 36te og G Str. East ved Mc Kinley Sporvognlinie. Gudstjeneste holdes hver Søndag Fmd. Kl 10.45 og Aften Kl. 7.45 Bønnemøde hver Torsdag Aften i Husene.

Søndagsskole hver Søndag Kl. 1.30 Kirken paa 56de og I Str.

I den første norsk-evangelisk-lutherske Menigheds Kirke, tilhørende den Forenede Kirke, beliggende paa South I St., mellem 12te og 13de Gade, holdes Gudstjeneste hver Søndag Formd. Kl. 10.30 og hver Søndag Aften Kl. 7.30. Engelsk Prædiken andenhver Søndag Aften. Alle er velkomne. Søndagsskole hver Søndag Form. Kl. 9.30. Opbyggelsesmøde med Prædiken og Bøn hver Torsdags Aften Kl. 8. Alle andre Møder og Sammenkomster bekjendtgjøres i Kirken. Sporvogn passerer Hjørnet af 1 og 13de Gade hvert 5 Minut. — J. O. HOUGEN, Prest, Bopæl: 1209 So. I St. tige ved Kirken. Telefon: Main 2049.

Skandinaviske Frelsesarme-Møder. Tirsdag, Torsdag og Løadag Aften Kl. 8. Søndag: 10 30 Form., 3.30 Efterm. og 8.00 Aften. Hjørnet af 13de og Tacoma Ave. Alle velkomne.

Elims Evangeliske Frimenighed, Hj. af 17de St. og Ainsworth Ave. Gudstjaneste hver Søndag Form. Kl. 10.30 og Aften Kl. 7.30. Søndagsskole Kl. 9 Form. Vidnemøde Torsdag Aften Kl. 8. Ungdomsmøde Fredag Aften Kl. 8. — Morten Olsen, Pastor, 1717 So. O St.

Den norsk-lutherske Kirke, 62de og Warner Sts., South Tacoma, 3 Sporvogne nær Kirken. Tag American Lake Car eller Traction Car til 62. St., eller So. Toc. Car til Warner St. Norsk Gudstjeneste Kl. 11 Form. og 8 Aften anden og fjerde Søndag i Maaneden, Engelsk Gudstjeneste Kl. 8 Aften hver tredie Søndag. Søndagsskole hver Søndag Kl. 9.30 Fm. Ungdomsmøde hver første og 3die Onsdagsaften i Maaneden. Konfirmanter møder hver Fredag Aften Kl. 7. O. E, Heimdahl, Presi. Bopæl 6044 So. Warner St. (lige ved Kirken.

"Norden", Loge Nr. 2 af "Sønner af Norge" paa Pac. Kysten holder sine regulære Møder Torsdags Aften i Fraternity Hall, 1117½ South Tacoma Ave. Medlemmer anmodes om at møde. Nye Medlemmer optages paa hvert Möde

'Embla", Loge No. 2 Døttre af Norge møder 2den og fjerde Fredag i hver Maaned paa 1117½ Tacoma Ave. — Embla Hall — Medlemmer optages paa Møderne.

Loge "Norge" Nr. 7 af I. O. G. T. afholder sine regulære Möder hver Tirsdagsaften i 'Valhalla Hall.'

Tacoma Lodge No. 15 Scandinavian Brotherhood of Amerika møder hver anden og fjerde Onsdag i hver Maaned i Valhalla Temple. J. F. Visell, Pres. Justave Pahrson, Cor. Sec'y.

"Nordmændenes Sangforening" møder hver Onsdag Aften 1533 Tacoma Avenue.

Loge Ledestjernen, Nr. 21 af I. O.G. T., møder hver Onsdag Aften i 1533 Tacoma Ave. Adolph Oas, Sek. 815 So. 13de St.

Søns of Norway Band møder hver Tirsdag og Torsdag Aften Kl. 8 17 og J Lederens Adresse er 1001 so J. Phone 7291

Den Forenede Lutherske Kirke i Seattle, Hjørnet af Howard og John Sts. Tag East Lake Car til John St. Gudstjeneste Søndag 10.45 Form. og 8 Aften E. B. Slettedahl, Pastor. Bolig: 1308 Thomas St. Tel, East 3117.

"Viking" har Möde hver 1ste og 3die Torsdag Aften i Maaneden 1533 Tacoma Avenue.

Den danske ev. luth. Kirke paa L St. afholder Gudstjeneste hver Søndag Kl. 11.— Søndagsskole Kl 10. Ungdomsmøde 2 Gange maanedlig. — Pastor Gregersen. Bopæl ved Kirken.

Foleys Honey and Tar Compound vedligeholder den høie Plads, som det bedste Husmiddel for Hoste og Forkjølelse baade for Voksne og Børn. Tag kun den ægte Foleys Honey and Tar Compound. Tlisalgs i alle Apotheker.

Vi sælger "Auto Club" Kaffe, den fineste, som vi kan kjøbe for Penge. Et Pund er nok til et Forsøg.
Petersen & Holand, 624 East 24th St., Tacoma.

Slaydens Balsam
Lunge Balsam
Bonney Pharmacy 902 PacificAve

Spar Penge paa et

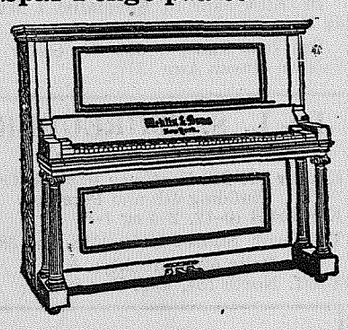

Det betyder $50 i Deres Lomme om I tager Cable Carsen til vor Butik naar I skal kjøbe et Piano.
The W. S. Bassindale Co.
1109 Tacoma Ave., Tacoma, Wn.

Alle Norske importerede Varer har
Tahoma Grocery 14th & K Street
AARON LARSEN, Eier.

Lyse, rene Værelser, Murbygning, Centralt beliggende Rimelige Priser
Tourist Hotel
N. P, Loveall, Eier
1011—1013 Pacific Avenue, Tacoma.

Phones Main 412 A-4412
Hoska--Buckley--King--Co.
Begravelses-Direktører.
730-732 St. Helens Ave. Tacoma, Wn

Tents, Awnings, Sails.
Launch Supplies,
Ship Chandlers.
I. M. LARSEN & SONS
806 A Street. Tacoma Wash

T. T. RICHMOND
Piano Tuner.
Phones Main 8472 A-1606 908 North M Street
Official Pianostemmer
American Federation of Musicians.

Kjøber man
Lotter, Huse, Farme,
da faa en "Abstract", som vil vise om Eiendommen er skyldfri.
Commonwealth Title Trust Co.,
109 So. 10tn Street. Tacoma, Wash.

Kjøb ikke Eiendomme uden at undersøge Papirerne. Faa en Abstract fra TITTLE INSURANCE & INVESTMENT CO. 1003 A Street.

1200
bespises daglig i
"Thadens" (Millionærernes Club) 918 Commerce St.

Mærk dette. Her er Anledning for en Pige under 38 Aar at faa sig et Farmhjem. Maa være af god Karakter. Eet Barn skader ikke samt Fotograffi i første Brev.—Ole Nelson, Banks, N. D.

Mrs. J. S. Starnes, Hickory, N C., taler til dem, som lider af lignende Sygdomme: "Jeg har lidt meget af Hals og Lungesygdom, og finder at Foleys Honey and Tar har hjulpet mig."—Tilsalgs i alle Apotheker.

The Stone Fisher Co.

Tacoma, C & 11th Street.

Smuk Fremvisning af Linnen

Indsamlet fra alle Verdens fire Hjorner.

Fint Linnen Damask fra Irland, Skotland, Tyskland og Belgium.
Broderi og Drawnwork Linnens fra Japan, Madeira Isles, France og Tyskland

Specielt fremhæves de berømte "Rey Aine" Flemish Linnen fabrikeret i Bryssel, og "Gold Medal" Linnen fabrikeret at Wn. Liddel i Belfast, Ireland. Disse Linnen er berømte i to Verdensdele for deres høie Kvalitet, udsøge finish og store Holdbarhed. De er græs-blegede paa den gode gamle Maade, derved storlig forøget deres Skjønhed og Holdbarhed. "Red Aine" og "Gold Medal" Varer er importeret direkte af Stone Fisher's og faaes kun i deres Butik i Tacoma.

72 Tommer bleget Borddug garanteret af ægte Flax, en af "Gold Medal" Varemærke, i Lilje, Dot og Rosenmønstrer Speciel pr. yard..... **$1.00**

72 Tommer bleget Borddug, fin dobbelt Damask, i Striber, flenrde-lis, Pansy og Fern Mønstre. Speciel pr. yrd **$1.25**

72 Tommer extra svær dobbelt Domask bleget Borddug; med Spot, Chrpsantemum, fleur-de-lis, Pansy og Coin dot Mønstre. Speciel pr. y'd **$1.50**

72 Tommer, meget fint snehvidt dobbelt Damask Borddug, plain Centrum med Roser og Chrysantemum Mønstre. Speciel pr. yrd **$2.25**

70 Tommer halv bleget ægte Linnen Damask i Roser, Kirsebær, Ivy og Coin dot Mønster. Speciel pr. yrd **89c**

70 Tommer Union halvbleget Damask i fleur-de-lis og Tulip Mønster. Speciel pr. yrd **59c**

70 Tommer, linnen finished Damafk i Kløver, Liljer, Roser og Liljekonvaler Mønstre Speciel pr. yrd **75c**

53 Tommer bleget mercerized Damask, svær Kvalitet i Striber, Prikkeø og Chrysantemum Mønster, Specihl pr; yrd.., **39c**

2x2 yards bleget Borddfg fint Irsk Linnen og 1 Dusin 24-Tommers Servietter tilsvarende. Speciel pr. Set..... **$6.00**

2x2½ yards, samme Kvrlitet Speciel pr. Set..... **$6.50**

2x2½ yards bleget dobbelt Damask Borddug, plain Centers i de nye, rundo Mønstrer, med 1 Dusin 24-Tommer Servietter of tilsvarende Tøier Speciel pr. Set. **$8.75**

2xo Yard bleget dobbelt Damask Flemish Linnens, runde og firkantede Mønstre i Marvuirettes, Louis XIV og Japaneser Lilje Mønstrer, med et ..usin Servietter af tilsfarende Tøi, Speciel pr. Set..... **$10.50**

Andre Damask Sets optil **$35.00**

2 Yards hemstitched Bord Dug af fint Gesman Linnen i Rostr, Carnation og Prikker Mønstre Specsej pr Styk..... **$2.25**

2½ Yard samme Kvalitet pr. Styk..... **$2.50**

Masser af andre fine importeret Linnens til meget lave Priser.

W. P. Fuller & Co's

Maling Garanteres.

Den er Kvalitet. Forlang Fullers Maling.

Norsk Tran.

reneste, som findes, direkte fra Norge til vort Apothek,
Norske Mediciner: Naftadraaber, Kampherdraaber, Riga Balsam etc.

Lien's Pharmacy
Lien & Selvig, Eiere.
Main 7314 A. 1414. 1102 Tac. Ave

Alle Kolonialhandlere anbefaler:
Olympic Patent Flour.
Olympic Wheat Hearts, 4 Pund for 25c.
Olympic Pancake Flour, 4 Pund for 25c.
THE PUGET SOUND FLOURING MILLS CO. Tacoma Wash.

Dette Billede af Bjørnstjerne Bjørnson kan faaes for 50c. Send 1c Frimærker til Tacoma Tidende, Tacoma, Wash. Det er trykt paa stivt Papir, færdigt til at indrammes, det er 16x22. "Ja vi elsker dette Landet" er trykt paa Norsk og Engelsk. Saasnart en ser det, vil en have det. Hvis man ikke tilfreds med det, faar man sine 50c tilbage. Det bør være i enhver Normands Hjem.

BRYLLUPSPRESENTER.
Kun en Pris til Alle. Norsk tales.
MAHNCKE & CO., 914 Pacific Ave.

Hvorledes Folk taber Penge

Ved at gjemme dem paa sig, ved at putte dem i Krukker, Kander og Æsker, ved at sy dem ind i Skjørter eller Madrasser, ved at stoppe dem under Sofaer eller Gulvtæpper, i Spisekammer eller Kommodeskuffer; ditse er nogle af de Veie, paa hvilke Folk mister sine Penge:

Hvorledes Folk sparer Penge

Ved at deponere dem i en god solid Bank.

Sikker paa, at denne Bank fuldtud møder Publikums Trang, tilbyder vi dens Arbeide til alle. som tror paa at holde sig paa den sikre Side.

Puget Sound Savings Bank,
1201 Pacific Avenue.

ELECTRO DENTAL PARLORS

Tacoma Theatre Building, 9th & C Sts.

Norsk tales.

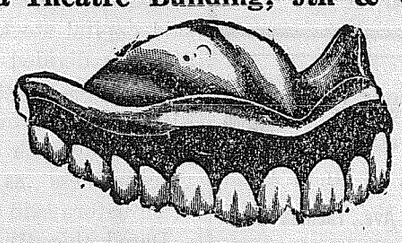

Gratis Examination,

FULDT TANDSÆT FRA $5 UP

Bedste Guld Kroner	$500.	Bridgearbeide.....	$5.00
Porcellainskroner fra	$3.50	Guldfyldning fra	$1.00
Smertefri Udtrækning	50c	Platinumfyldning.....	$1.00

VI GIVER GAS.
ALT ARBEIDE GARANTERES.

Helms Cafe

Alt nyt, — hyggeligt. Udmærket Mad. Stedet at tage Familie og Venner. — Rimelige Priser.
108—110—112 So. 10th Street., Tacoma, Wash.

LINDBERG GROCERY CO.

Udelukkende Wholesale Grocers.
LUDEFISK, SILD, FISKEBOLLER, SARDINER, ANCHOVIS, OSTE
Og alle andre Skandinaviske Delikatesser.
TACOMA, WASH.

(Its the Cream)
ROYAL ICE CREAM CO. Inc.

Suckessors to Royal Dairy.
Wholesale and Retail Ice Cream Fabrikantee.
Vi gjør en Specialitet af Ice Cream i Kvantaer eller Brick, og Ices for private Familier, for Kirker, Foreninger, for Fester; Picnics etc.
912 A Street, Tacoma.
Main 95 Telefones A-2195

Puritan Restaurant,

1112 C Street.
Ren god Mad. C. E. Hogberg, J. W. Lambertson Eiere

Forsteklasses Dame-Skrædderforretning.

Rimelige Priser.
11th Street Tailoring Co.,
411 So. 11th Street, Tacoma.

Bedste Kjød i Byen til rette Preser.
Bedste Betjening.
Telefon Main 7643 A 4643 **PALACE MEAT MARKET** O. Malcom Eier
1554 C Street.

Forsög dem!

De faar aldrig bedre Værdier end de Klæder, som LARSEN Syr for $20.

L. P. LARSEN,
939 COMMERCE ST. TACOMA,

Kodaks med alt Tilbehör
billigst
ECONOMY DRUG CO.
Udfyldning af Recepter vor Specialitet. 11te og K Sts.

A. S. JOHNSON & CO.

MALING, OLJER, PENSLER, TAPET OG GLAS
Overslag gives paa Tapetsering og Glarmesterarbeide.
Vi har et fuldt Lager af Tapet og Lister, Vinduer og Døre.
1142 C Street.
Telefon Main 7604 TACOMA, WASH.

Bankers Trust Companys Bank,
Kapital $300,000.00
Sender Penge til Europa.
Betaler paa Spare-Indskud **4 Procent Renter.**
Aaben hver Lørdag Aften.