WESTERN VIKING

NORWEGIAN WEEKLY PUBLISHED EVERY FRIDAY
AT 1109 SOUTH 12TH STREET, TACOMA, WASH.

"VESTKYSTEN"—"TACOMA TIDENDE"
— ONLY SCANDINAVIAN WEEKLY PUBLISHED IN TACOMA, WASH. —

SUBSCRIPTION, DOMESTIC .....$1.00 PER YEAR
SUBSCRIPTION, FOREIGN .....$2.00 PER YEAR

46de Aarg. (Vestkysten) TACOMA, WASH., 6. JUNI, 1936 No. 23

UKENS HENDELSER

Noen enkle redaksjonelle betraktninger

Sist lørdag hadde vi "Memoral Day" — minnedagen for våre døde.

Tusener av mennesker flokket ut på landeveien i sine biler over helligdagen — og da solen gikk ned kunde der noteres 130 personer drept i automobil-ulykker.

Neste "Memorial Day" blir disse 130 tatt med i minnet over de døde.

* * *

Mens vi er inne på kapitlet automobil-ulykker, kan hende det interesserer leseren å vite, at ikke mindre enn 3,400 "drunken drivers" ifjor var delaktig i ulykker med døden tilfølge.

Denne "rekord" som alle andre rekorder her i landet, viser en "forbedring" over 1934, som igjen viste et høiere tall enn 1933.

Moral: "If you drink, don't drive; if you drive, don't drink."

* * *

Washington's "play boy" i hovedstaden, Hon. Congressman Zioncheck, som de siste uker har satt omtrent hele landet på ende ved sine sinnssvake påfunn, er endelig foreløbig stanset. F. t. befinner han sig i et hospital i Washington, D. C., for mental-undersøkelse. Lægerne sier imidlertid, at det hr. Zioncheck behøver mere enn noe annet er hvile, og at han dertil i den senere tid har nydt altfor meget alkohol.

Vi hadde hele tiden en mistanke om, at fylla hadde skylden! Såsnart kongressmannen får hvilt ut og blitt tilstrekkelig ædru, kommer han antagelig tilbake til Seattle og begynner sin kampagne for gjenvalg til kongressen, og de, som forstår sig på det, mener han har gode chanser for re-nomination, eftersom der er ikke mindre enn fire demokratiske kandidater for den samme stilling.

At der finnes tusener av velgere som igjen vil stemme på Zioncheck er der ingen tvil om; først og fremst hans venner og "beundrere", dernest en hel del republikanere, som anser ham for den rette slags representasjon for demokraterne.

En ting kan vi være forvisset om, og det er, at hr. Zioncheck høist sannsynlig vil bli det største trekkplaster til et hvilketsomhelst politisk valgmøte ihøst, og det er vel heller ingen tvil om, at andre politikkere vil forstå å utnytte den fordel som er forbundet ved det.

* * *

"Hvis der i U. S. konstitusjon er noget prinsip, som mere bydende krever tilslutning, så er det prinsipet om tenkefrihet, ikke fri tenkning for dem, som er enig med oss, men frihet for den tanke, som vi hater."—U.S. høiesterettsdommer Oliver Wendell Holmes.

En av Sørlandets eldste, enkefru Marte Hoskuldsen, Landsvik, fylte forleden 102 år.

Pacific Lutheran College

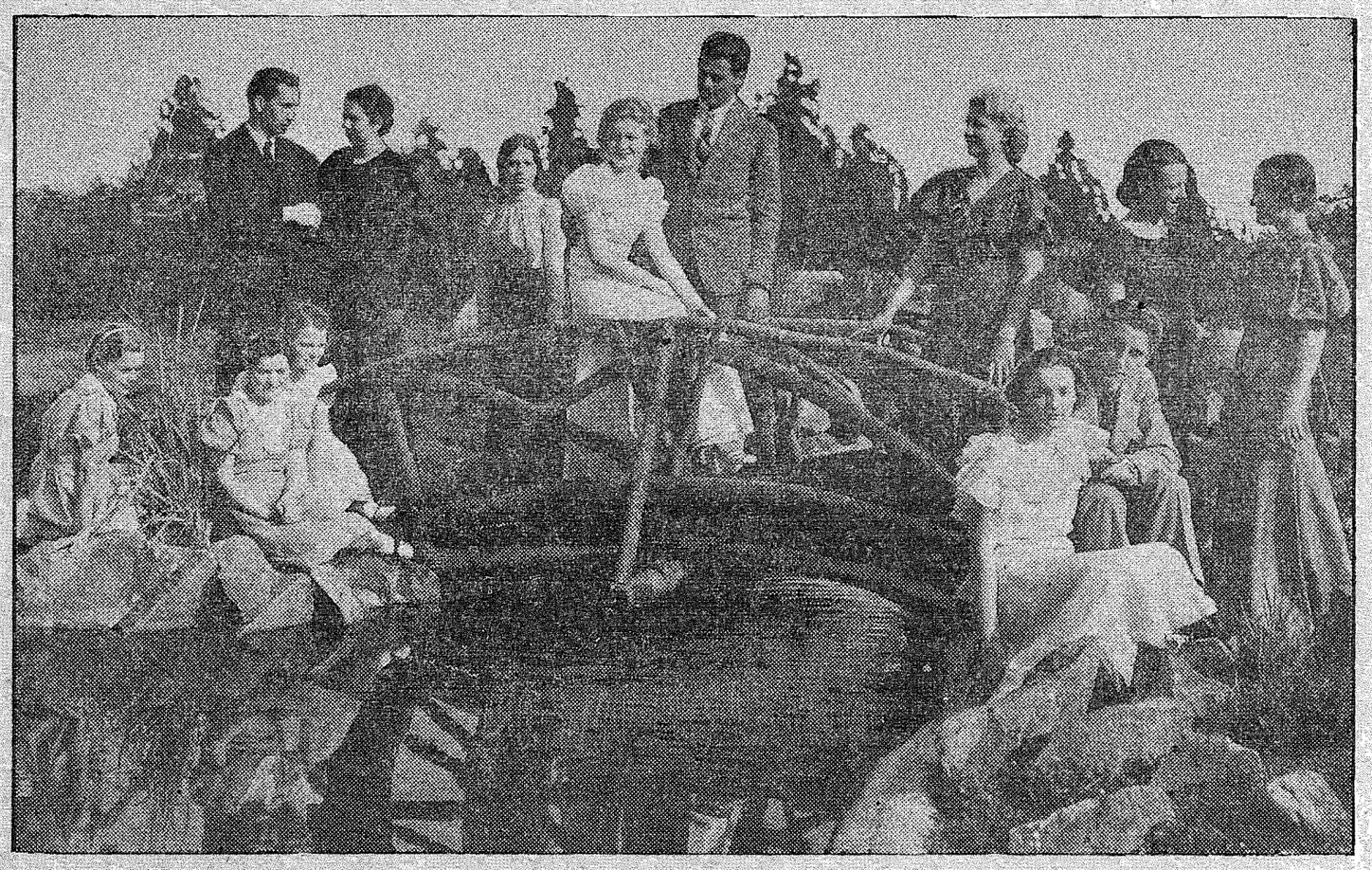

Ovenstående billede viser en gruppe studenter ved Pacific Lutheran College, fot ografert på skolens grunn.

Den store innsamling til Pacific Luth. College har fått utmerket tilsluttning i Tacoma, ifølge oplysning fra Dr. O. H. Pannkoke, leder for innsamlingen, som bl. a. uttalte: "Tacoma is pointing the way and surely the rest of the nation can not help but follow the lead."

Den Lutherske gruppe under ledelse av pastor Carl E. Rydell har allerede samlet over $14,000 av deres $20,000 quota, og der er ingen tvil om at de vil rekke sitt mål.

Den Skandinaviske gruppe under ledelse av Bertil E. Johnson, har begyndt sin del av arbeidet, og gjort en serdeles god begynnelse. I de første tre "pledges" de mottok, blev der tegnet over $1,000.00.

Den Skandinaviske gruppe er representert ved følgende foreninger: Døtre av Norge, fru Henry Berglund; Sønner av Norge, Thor Tollefson; Scandinavian Fraternity, Perry Kronlund; Order of Vasa, Axel Johnson; Valhalla Lodge, George Petterson; Order of Viking, C. Berg; Danske Brodersamf., H. E. Andersen; Danske Søstersamfund, Fru Chris Jorgensen; Order of Runeberg, Western Star (Order of Vasa), Ruth Carlson.

Også Puyallup og Sumner har nu organisert grupper, som deltar aktivt i innsamlingen for P. L. C.

Planerne legges nu for den avgjørende "drive", som begynner mandag den 15de juni og ender den 23. juni.

SONJA FÅR FEM ÅRS KONTRAKT VED FOX

Som bekjendt kom Sonja Henie for noen uker siden til Hollywood, hvor hun gav fire opvisninger for et celebert og begeistret publikum. Nu meldes fra Hollywood at isprinsessen (eller skal vi si isdronningen) har fått en 5 års meget lukrativ kontrakt ved Fox Films. — Fru Henie og Sonja har leiet Max Baers tidligere vakre villa i Hollywood. — Hr. Henie reiste til Norge forrige uke, men kommer tilbake om en 5—6 måneders tid.

ALDERSTRYGDEN INNFØRES I NORGE

Oslo, 17de mai, 1936. — Den av regjeringen nedsatte komite med dommer Debes som formann har avgitt innstilling om innførelse av alderstrygd for hele folket.

Pensjonen skal utgjøre 360 kroner på landet og 480 kroner i byene og utbetales til alle personer over 70 år.

Utgiftene beregnes til 40 millioner kroner årlig.

Komiteen foreslår at 20 millioner opføres på det ordinære statsbudget, 10 millioner betales av kommunene, som det beregnes vil spare et tilsvarende beløp i forsorgsutgifter, og de resterende 10 millioner skaffes ved utskrivning av en ekstraordinær skatt på formue og inntekter.

Av komiteens medlemmer stemmer bare høires representant Augusta Stang mot innstillingen. Det forlyder at regjeringens proposisjon vil foreligge om et par uker.

Alaska-brev til W. V.

Brev fra Jens Riksheim

F. t. Port Altorp, Alaska
Mai 1936.

(Forts. fra forr. uke)

I Ketchikan stansa båten i nokso mange timar, so passasjerane hadde høve til å sjå seg rundt i byen. Ein stor part av folket her er norske, og det er berre naturlegt når fisket er den viktigaste næringsvegen. — På toppen av fyrste sida av kvart nummer av dagbladet her, — "Ketchikan Alaska Chronicle" — stend ogso med store bokstavar: "Meir hermetisk laks er nedlagd i Ketchikan enn i nokon annan by i verda."

I og rundt byen er det eit stort antal av desse fabrikkane (cannery), og i desse arbeider ein stor part av folket i byen både natt og dag — på den tid når fisket er på det beste. Fisketida er fastsett av staten og varer som regel ei 6—7 viker i juli og august.

Størsteparten av laksen som desse fabrikkane her brukar vert fanga med "the traps" (ei special form av kilenot — flytande eller ståande). Men ein stor del laks vert ogso fanga med snurpenot. Mange trur at det vil bli berre kort tid før ei lov vil bli vedteka som vil gjere lakse-"traps" ulovlege for fiske i Alaska.

Alaska-delegaten Dimond hev lenge prøvt på å få eit slikt lovforslag vedteke i Washington D. C., men til denne tid hev det ikkje vore uppe for diskusjon i Congressenn. Det er unødvendigt å nemne at eigarane av dei store hermetikk-fabrikkane her uppe gjer alt dei kann for å hindre at ei slik lov kunde bli vedteka. Dei påstend, på si side, at dei ikkje kunde halda drifta gåande um "trappene" vart tekne burt, og ogso at Alaska ikkje hev råd til å vera forutan dei pengar som desse kompani no betaler i skat for desse "traps". ($250.00 for året for kvar "trap" blir betalt i skatt til territoriet — er det meg fortalt.)

Dei som er imot "trappene" (snurpenot-fiskarane og dorgefiskarane o. s. b.) påstend, på ei side, at um "trappene" vert tekne burt, so vilde mange fleire folk ha høve til å ta del i laksefisket, og vilde tene meir, og dei påstend ogso at laksemengda i sjøen då vilde veksе. Dei peikar på Kanada som eit døme på at fleire fiskarar tenar meir når 'traps ikkje kann brukast.

I Petersburg stansa båten berre eit par timar, so det var lite høve til å snakka med folk i denne byen. Det er sagt at minst 3/4 av folket her er norske. — Etter min smak er elles Petersburg den byen i sydaustre Alaska som hev det finaste sætet for ein by og ogso det finaste uppland. Men kvar hev sin smak. Sitka er kanskje ein sterk konkurent; men denne byen er burte frå den vanlege indre dampskipsleida.

I fiskebyane i sydøstre Alaska, Ketchikan, Wrangel samt Petersburg og Sitka, kann ein merkje ei viss "spaning i lufta" kvar vår. Fisket er den viktigaste næringsvegen i desse byane, og um våren er alle forkava med å gjere seg ferdig til sesongen — og å planleggje sumaren so godt som mogleg for å tene so mykje som råd er. Laksefisket for dorgefiskarane ifjor var heller dårlegt (god pris, men lite laks); men kveitefiskarane hadde ein svært god sesong fjor, og ein kann merkja det på humøret og farta i desse byane at dei i vinter hev havt "betre tider" enn åra før.

Dei fleste som eg snakka med var optimistiske med umsyn til fiske-utsiktene for den komande sesongen.

(Meir)

ARBEIDERPARTIET AVVISER KOMMUNISTERNES FORSLAG OM LISTEFORBUND

Oslo 25. mai: — Det Norske Arbeiderpartis landsmøte avsluttedes i Oslo igår efter tre dagers forhandlinger.

Landsstyrets forslag til arbeidsprogram blev vedtatt mot noen få stemmer.

Videre blev det besluttet at regjeringens politikk ansåes å ha fulgt de linjer som er trukket op i partiets program og kriseplan.

Kommunistpartiets forslag om listeforbund ved stortingsvalget blev avvist, men landsmøtet besluttet å innby det kommunistiske parti til forhandlinger om samling i et parti uten organiserte fraksjoner på grunnlag av partiets prinsipper og rettningslinjer.

Som partiets formann blev Oscar Torp gjenvalgt med M. Nilsen som næstformann.

SISTE NORGESNYTT

Skattøret i Oslo 15 pct.

Oslo 23. mai: Efter borgermesterens forslag vil det ordinære bykassebudgett for Oslo for kommende år bli 98.9 mill. kr. — Skattøret blir 15 procent.

Tilstår sig skyldig

Oslo, 23. mai: Fru Andersen, som har sittet arrestert for det store underslag ved Kristiansands Elektrisitetsverk, har tilstått sig skyldig men sier at hun ikke kan huske summer som hun har underslått. Man antar at beløpet dreier cig om ca. 200,-000 kroner.

Strømmen tok to Tømmerfløtere

Oslo, 22. mai: Fem mann, som onsdag arbeidet med å få løs tømmer, som hadde satt sig fast i Ulvdalselven i en pram hvelvet og to mann blev tatt av strømmen, Ole Ødegården og Ole Aanesgård. Likene er ennu ikke funnet.

Pent utbytte

Oslo 19. mai: Norsk Forsikringsselskap Globus har i 1935 hatt en samlet premieinntekt over 6 millioner kr. Aksjonærene frå 20 pct. utbytte.

Byste av Elias Blix

Billedhuggeren Ingemund Berulvson har av salmedikteren Elias Blix familie fått i opdrag å lage en byste av Elias Blix. Bysten skal reises på dikterens fødested.

Norske skibsreder sender sine nybyggninger til Sverige

12 skib for tilsammen 30 millioner kroner er for tiden under bygning ved Gøtaverken for norsk regning. Skibene er på tilsammen 120,-000 tonn; av båtene er fem tankbåter.

(Disse norske skibsredere som således sender sine penge ut av landet er de selvsamme hurrapatrioter som hver 17de mai skriker sig hæse i: "Leve Norge!")

Rekefisket

Til Kirkehavn innbragtes forleden ca. 4 tonn reker av de 10-12 skøiter fra distriktet, som nu har tatt fatt på trålingen. Prisen har vært 1 kr. pr. kg., men er nu gått ned til 70 øre pr. kg.

Medalje for edel dåd

Besetningen på motorskøiten "Svanen" av Søgne er tildelt medaljen for edel dåd i sølv for å ha reddet besetningen på det forliste dampskib "Forsete" av Oslo, som i februar forliste utenfor Hådyret ved Rekefjord.

Poteter til Island

Ca. 150 tonn poteter blev forleden sendt fra Stavanger til Bergen for omlastning til Island.

Overkjørt og drept

En 6 år gammel gutt, Reidar, sønn av Ole Honnemyr i Vennesla, blev forleden dag drept ved en bilulykke. — Gutten, som hørte dårlig, kom springende ut på veien og løp rett på bilen. Chaufføren er visstnok uten enhver skyld.

Nyheter fra Norge

Uhyggelig brand. Fra Bo i Melvåg meldes om en uhyggelig brand natt til søndag 26. april. Mannen i huset — Pedersen — var selv på fiske i Finnmark og konen var hjemme alene med 9 barn. Ilden grep hurtig om sig og i løpet av et øieblikk stod hele huset i flammer. Moren gjorde fortvilte anstrengelser for å redde barna og det lyktes henne å gå ut de 8, men den 9de, en 11 år gammel gutt, brente inne. Et 2 år gammelt barn måtte kastes ut fra loftsetasjen og ned i en snefonn. Konen selv og et av de andre barn fikk stygge brandsår og måtte bringes til sykehuset i Stokmarkness.

Bømlo herred er av krisemidler tilstått 4,000 kr. — Pengene skal brukes på veianlegget Mælandsvåg—Håvik og Sakseid—Zahls brygge. Det blir arbeide for ca. 10 mann.

Prost Aandstad i Hof har kjøpt Hof kommuneskoger og Hof elektrisitetsverk av Rikstrygdeverket, som hadde eiendommene for et lån, opprinnelig stort 600,000 kr. Ved kommunens gjeldsoppgjør i høst blev eiendommene verdsatt til ca. 200,000 kr. Skogene er på ca. 30,000 mål.

En veldig rusk av en hummer fikk en Larvik-fisker forleden. Hummeren som veiet 2.8 kg., hadde krøget sig fast i en fisk, som var i noten, og den slapp ikke taket før den lå i båten. Men da var det jo for sent.

Overbibliotekar W. Munthe ved Universitetsbiblioteket har fått et arrefallt opdrag efter anmodning av Carnegit Corp. of New York å komme til Amerika og gjennemgå en rekke av de største biblioteker i U. S. A. og Canada og si sin uforbeholdne mening om deres ordning og administrasjon.

Opdrett av hare er det mange som er begynt med på Sørlandet. Man regner med at avlsdyr må betales med 25 kr. pr. par. Det er stor efterspørsel efter levende hare.

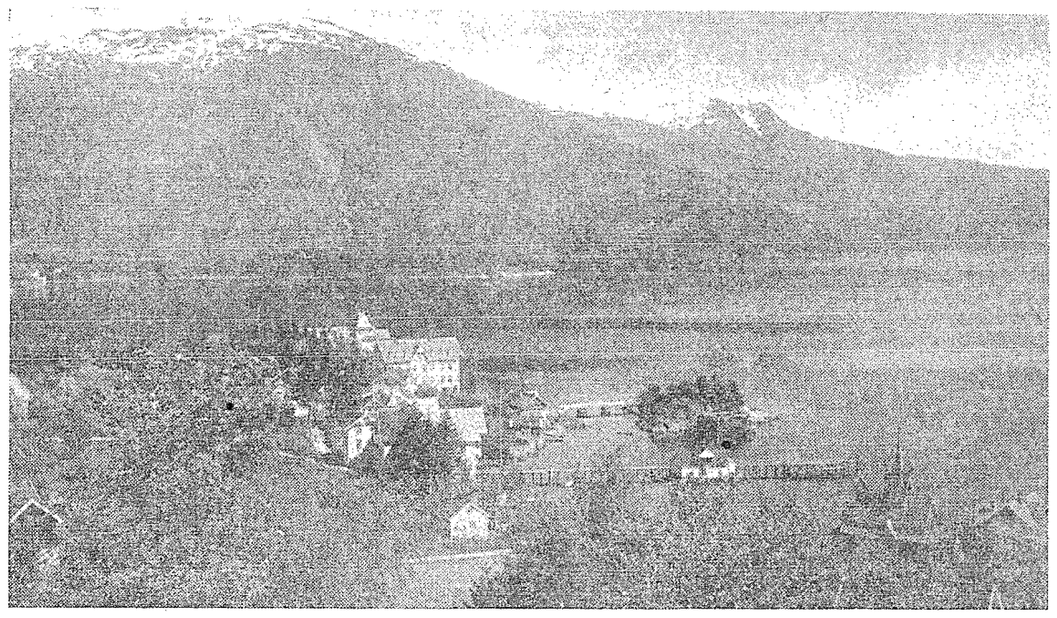

KJENN DINE FÆDRES LAND

Ovenfor bringer vi billede nr. 3 fra "det vakreste land på jorden" og overlater til leserne å gjette hvor det skriver sig fra i Norge? Premien er den samme: $2.00 gavekort. Vi har mottat mange besvarelser på de to første billeder vi har offentliggjort, og premien vil bli utdelt en måned fra den dag billedet blir offentliggjort.

På samme tid ønsker vi å nevne, at hvis noen av leserne har et vakkert billede fra sitt hjemsted i Norge, som de ønsker inntatt i bladet, bedes de sende det inn, så skal vi gjøre vårt beste med det. Det er imidlertid ikke alle billeder som kan gjengives på trykk, det kommer an på hvor klart det er.

Nansen-kontoret oplyser at Norske regjeringens Nansen-frimerker har innbragt over 100,000 kr. Frankrike har fulgt Norges eksempel ved å utstede et Nansen-frimerke.

5,000 par ski brent. Gjøvik: Forleden natt opstod der brand i Madshus skifabrikk og det tok ikke mange minuttene før hele fabrikkens indre var en eneste stor ildmørje. — Det så kritisk ut for de omkringliggende hus som fabrikkbygningen stod like inn til, og hele kvartalet er av tre. Skifabrikken består av flere bygninger, men det er den største av fabrikkbygningene som det brente i. I den brente bygning opbevartes ca. 5,000 par ski til en verdi av nærmere 100,000 kroner, og det var også her fabrikkens mest verdifulle maskiner var anbragt. Alt blev ødelagt. Den samlede skade anslåes til henimot ca. 200,000 kroner. — Madshus Skifabrikk er en av de største bedrifter i Gjøvik og beskjeftiger for tiden 46 mann. Branden betyr et følelig avbrekk for eier og arbeidere. Madshus hadde nettop fra Kanada og de Forente Stater mottat en ekstraordinær bestilling på minstelevering 5000 par som skulde leveres innen midtsommers.

Hamsun sier nei takk til Mussolini. — Knut Hamsun har i disse dager fått brev fra Mussolini personlig, som innbyr dikteren å komme til Italia som den italienske regjerings gjest. Ifølge Aftenposten har Hamsun svart at han for tiden ikke kan motta innbydelsen.

Nytt stort turisthotell. — På Hermannsverk i Sogn er det planer om å bygge et stort turisthotell til høsten. Den nødvendige kapital, ca. 500,000 kroner skal være sikret. Hotellet, som også vil bli basert på vinterturisttrafikk, skal opføres ved den nye vei mellem Hermannsver kog Sogndal. Denne vei blir ferdigbygget næste år. Leikanger herredsstyre behandlet forleden en forhåndsansøkning fra hotellkonsortiet om skjenkerett. Med 15 mot 13 stemmer blev det besluttet å utsette behandlingen til et senere møte. Det skal dog efter hvad det oplyses være stemning i herredsstyret for å innvilge skjenkeretten.

Voldsom skypumpe ved Fredrikstad. Forleden ved middagstider gikk der en meget kraftig skypumpe over Fredrikstaddistriktet.

Taksten blåste av takene og vindusruter gikk i knas. I elven stod vannsprøiten høit tilværs. Størst skade blev der gjort på et gartneri, her tok vinden store glassrammer og slynget dem høit op i luften, og hundrevis av ruter knustes i småbiter. Heldigvis kom ingen mennesker tilskade.

Ørkenens sønner skal gå på norske ski. — I Norge er der nu uteksperimentert et specielt par ski, som glir fint i ørkensanden. Store bestillinger på disse ski er allerede mottat. Bl. skal Ibn Sauds arme i Arabia forsynes med dem.

En veldig sten i voldsom fart like inn i stuen. — Kristiansund: Ved 2-tidden forleden natt hendte en ulykke på Surnadalsøra som kunde fått de alvorligste følger. En sten løsnet fra fjellet like ovenfor Anlders Aabøs hus, og rullet med sterk far nedover den bratte skråning og rett mot huset. Den knuste veggen i små biter og for derefter inn i soveværelset og knuste sengen hvor Anders Aasbø og et lite barn lå. Fra soveværelset fortsatte stenen inn i stuen hvor Anders Aasbø og et lite barn lå. Fra soveværelset fortsatte stenen inn i stuen, hvor en brøt inn i skilleveggen, knuste brandmuren og blev liggende midt på gulvet. Det var fire mennesker som lå inne i soveværelset, nemlig fru Aasbø, hennes mann og to barn. Fru Aasbø lå i en seng som stod ved veggen rett imot den hvor mannens seng stod og mellem disse to senger stod en barnevogn med et lite barn i. Merkelig nok er ingen kommet større til skade — Aasbø var bevistløs og læge blev hentet. Mannen kom imidlertid snart til sig selv igjen. — Han har ikke fått annet men enn at den ene foten er blitt klemt.

Aarsaken til at det gikk så godt tror man skyldes at stenen gikk over hodegjerdet på sengen og ikke falt nled før den traff fotenden. Stenen er en kubikkmeter, og må sprenger før man får den ut av stuen. Den veier godt og vel et tonn. — Alle vindusruter i etasjen var knust.

Redaktør Hans Aarnes, tgiver av "Nynorsk Vikeblad," fylte nylig 50 år. — Haul har tidligere været tilknyttet bladet Hardanger, Odda, Gua Tidend, Bergen og Agder Tidend, Kristiansand. Hanls Aarnes er en flink bladmann, og velkjent innen nynorsk kretse.

Den første av de tre nye torpedobåter blev torsdag forrige uke sjøsatt fra marinens hovedverft, Horten. — Båten som har fått navnet "Sleipner", har en lengde på 74,3 meter Deplasementen er fullt utrustet 715 ton. Båten er beregnet å gjøre 30 mil, den høieste fart for skib i den norske marine hittil. "Sleipner" skal være ferdig til høsten og dets søsterskib til næste sommer, mens den tredje torjedobåt vil bli påbegynt i kommende termin.

En prøve gav overbevisning

Fru Bertha Kolsch fra Oscawana, N. Y., skriver: "Jeg har lidt av forstoppelse og pine i maven. Efter å ha tatt en prøveflaske av Deres medisin, Kuriko, spored jeg en god virkning. Nu skal jeg alltid ha en flaske Kuriko i mitt hjem." Dr. Peters Kuriko selges ikke på apoteker. Den kan kun fåes fra autoriserte lokale agenter. For oplysning tilskriv Dr. Peter Fahrney & Sons Co., 2501 Washington Blvd., Chicago, Ill.

DR. E. M. PIKE

Dr. E. M. Pike, velkjendt fot-specialist har nylig åpnyet kontor i 1014 Fidelity Bldg. Dr. Pike kom for ikke så lenge siden fra Hollywood, Calif., hvor han praktiserte med stor sukcess. Det var helst av familie-hensyn han flyttet hit til Tacoma. Her liker han sig forøvrig utmerket, og har allerede vunnet sig mange venner blandt byens norske. — Dr. Pike forteller oss, at mange sygdomme skriver sig fra forsømt fotpleie, og anbefaler enhver som har fotlidelser av et eller annet slags, å avlegge et besøk for eksaminasjon, som ikke koster noget.

Western Viking koster til Norge kun $2.00 per år.

Western Viking er tilsalgs på følgende steder:

J. F. Visell, 909 Pacific Ave. Tacoma, Wash.

G. Tollaksen, 1528 Westlake Ave. Seattle, Wash.

Vincent Kominski, 210 So. G St., Aberdeen, Wash.

BINYON OPTICAL COMPANY
Dr. H. C. Nickelsen,
V.-Pres. and Mgr.

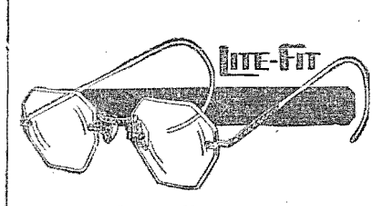

PASS ÖINENE

Avail yourself of our expert knowledge; if in doubt as to your need of glasses, consult us. Compare our quality and our prices with others'.

VI TALER NORSK

920 Broadway. Tel. Bway 142'

TIL
NORGE
Store skib — Komfortable — Hurtiggående —
Lave "gjennemgangs-rater" turist og tredje klasse.
Se Paris eller London pl veien til Bergen, Stavanger eller Oslo.
Reis fra New York på kjempestore express-dampere:
Queen Mary . . . 5 Juni
Aquitania . . . . 11 Juni
Georgic . . . . . 13 Juni
Aquitania . . . . . 27 Juni
Spør Deres lokal-agent om illustrert brosjyre med forklarende kart inneholdende spesielle oplysninger om reise via Paris eller London, eller skriv direkte til
Cunard White Star
208 White Bldg., Seattle, Wash.
211 Board of Trade Bldg., Portland, Ore.

BESTE SORT SMØR
til den rimeligste pris . Vårt smør er kjernet fra den fineste kvalitet av fløte.
Crystal Creamery
Crystal Palace Market

COMPLIMENTS
to
NORDEN LODGE NO. 2,
Sons of Norway
DR. C. QUEVLI, JR.
Medical Arts Biulding

NEIGHBORHOOD SERVICE STATION
South 15th & K Streets
ALFRED IVERSEN, Proprietor
GASOLINE, OILS, TIRES AND ACCESSORIES—IN FACT ALL THE NEEDS OF YOUR CAR CAN BE LOOKED AFTER HERE

Når De besøker Seattle — avlegge oss et besøk
Er det dårlig med appetitten — eller har De lyst på noe riktig velsmakende, så prøv
Snowdrift Cafe
Norske og amerikanske retter — øl og vin
705 Pike Street M. E. HOFSETH. Vert.

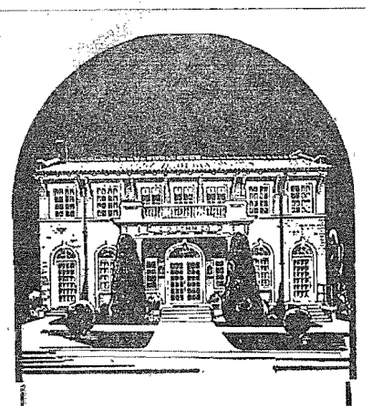

For mer enn 30 år har tusener valgt Lynns, på grunn av deres sympati og imøtekommenhet — ingen gir heller bedre vilkår enn Lynn's i Tacoma, Wash.

C. O. Lynn Co.
MORTUARY
717-19 TACOMA AVENUE
PHONE MAIN 7745

Avis-Reklame

Av to forretninger, hvorav den ene gjør regelmessig avis-reklame, den annen ikke eller rent leilighetsvis, vil den første vinne i konkurransen, eller iallfall opnå betydelig gunstigere resultater. Faktum er, at folk leser reklame. Reklamen gjør alltid et inntrykk. Og folk foretrekker den forretning som orienterer publikum om sine varer. Når vi går ut for å handle søker vi de beste butikker, og erfaring viser at det er de beste forretninger som averterer mest og best. Det er absolutt sikkert at avertering selger varer. Enkelte synes å tro at reklamen fordyrer vararne. Det er ikke tilfelle. Reklamen betales av fortjenesten på den økende omsetning, således at den tilsist gir endog et øket og økende overskudd.

"Western Viking" rekker tusener av norske — specielt i Tacoma — og enhver forretning som averterer hos oss, vil snart bli overbevist om at det lønner sig utmerket.

"WESTERN VIKING"
1109 So. 12th Street Tacoma, Washington

Nyheter fra Norge

NYHETER FRA MT. VIEW

Nyheter fra Mt. View bedes sendt fru Thomas Solheim, Rt. 1, Box 129, Puyallup, Wash.

Mt. View kvinneforening møter onsdag aften den 10. juni med fru O. O. Lund som vertinne.

Fru S. Jacobson, der nylig var i besøk hos sin søster, fru W. L. Hestness, er reist en tur til sin sønn i Norge. Hun kommer til å bli i Norge over sommeren.

Hr. og fru Ed. Erekvam, 72. og Waller Road, har nylig fått sig en liten datter, der blev født den 17de mai. Vennerne på Mt. View ønsker tillykke med den lille damen som æret Norges frihetsdag med sin optreden på scenen.

Fru G. Freeden reiste forrige uke en tur til Edmond og Seattle, hvor hun besøkte slekt og venner.

Hr. og fru K. Helling hadde som sine gjester forrige søndag hr. og fru Ulvang fra Graham.

Nils Hanson og familie tilbragte siste søndag i Woodland park i Seattle.

Hr. Ed. Mørk og fru M. Melby var søndag blandt de som hørte på Hagmann-programmet ved Hi-Dive.

Hr. og fru Oliver Solheim og barn var i besøk i T. Solheims hjem siste uke.

Hr. og fru Ed. Eristad der nylig er flyttet inn i sitt nye hjem på Mt. View besøkte hr. og fru T. Solheim søndag aften.

Hr. og fru Carl Knudson og familie besøkte slektninger i Seattle forrige søndag.

Fru T. Solheim.

FRA GRAYS HARBOR

Olaf Simons, Box 515, Hoquiam, er vaar Grays Harbor-korrespondent. Nyheter, annonser, etc. fra Grays Harbor bedes sendt til ham; likesaa subscription.

Losje Sverre nr. 4, Aberdeen hadde sitt sociale møte med et utmerket program siste onsdag aften. Den nye regent, Mehus, som er lærer i musik hadde sine studenter der og gav oss en konsert. Efterpå litt bevegelse efter musikanten Martin Lunds fingerferdighet.

Quinault Lake var en livlig plass siste lørdag og søndag, såkaldt 'Poggie Derby.' Folk fra alle plasser i staten var der i godt humør og deltok i de forskjellige dele av programmet. Premier til en verdi av $600.00 blev gitt bort. Av nordmenn som tok premier for fisking var Henry Wold og Harold Brunstad. Ellers var der mange norske tilstede ved festen.

Den Skandinaviske Central komite har arrangert for en tilstelning i Elma den 13de juni. Et rigtig godt program og alt du kan spise av jordbær og fløte bydes.

Fru Jacob Risemyr på Riverside ave., hadde besøk av fru Haldis Fredriksen mandag eftermiddag.

Hr. Ole Marwik, som stopper hos hr. og fru T. Sjølset, skal gå tilbake til skogen på mandag, efter en tre ukers ferie.—O.S.

Pacific Service Station, Gunnar Rath, eier. 1001 Ea. Heron St., Aberdeen, Wash. "Service with a Smile."

"Jeg forakter dig kvinne!"

Striden om kvinnens likestilling med mannen har avfødt følgende saftige innlegg av Håkon Pedersen, Sarpsborg i "Sarpen":

Engang var det virkelig gode ekte kvinner på jorden. Slike som var verd å efterstrebe og som var en glede å eie. Men de holder på å dø ut nu. Snart vil det hete. Det var engang — —

En underlig farlig type er ved å opstå blandt folket. En slags mann-lignende type. De vil ligne mannen og ha samme rettigheter som han. På livet løs kjemper de mot sitt mål å bli mannen lik! Aa, hvor de kjemper. Kvinneråd og kvinneforeninger arbeider side om side mot målet. De skal nå sitt mål! De er helt bestemt på det. Slike gale kvinner endrer aldri i livet standpunkt.

Det har nok mange, mange tøffelhelter såre minner om. O, hvilken skjebne der rammer enkelte av vår mannlige befolkning. Og de bøier sig for "hemne," de vil ha ro og fred for alt i verden. Tøffelhelten har intet å si, han er tjener, en værhane som går dit vinden bestemmer. Og vinden er ingen mindre enn kvinnen selv.

En farlig vind. Denne vind holder nu på å ta makten fra oss. Den vil styre landet og folket. Mennene skal holde munn, de har å lystre. Dermed basta!

Menn! Våkn op!

Kvinnene i Norge er alt kommet for langt. La oss stoppe dem. De skal ikke lenger ta roret og arbeide for oss. Mannen er hodet, la oss gjøre bruk av det, mens vi ennu har det.

La oss vinne de tapte stillinger tilbake. Vi vil ikke under pisken. La dem smigre og komme med gylne ord, det skal ikke hjelpe. Vi krever den rett skaperen har gitt oss.

Vi vil sette kvinnen på plass! Og plassen er "hjemmet," hos barnet og i kjøkkenet.

Hun skal stelle for mannen, pleie ham, trøste og glede ham.

Hun har ingen rett til å styre, til å preke, til å si "fremad marsj." Vi trenger ingen innblanding fra "det svake kjønn," vi kan greie sakene selv.

De menn som roper: "Kom til kvinnen," stempler jeg med ordet hyklere, bedragere, tøffelhelter!

Og til de kvinner som vil ligne oss, eie alle de rettigheter som kun hører oss til, overgå oss, knekke oss, til de kvinner sier jeg med avsky og hån: Jeg forakter dig — kvinne!

Kjenner Du noen av disse?

Oplysninger om noen av nedennevnte personer, bedes venligst sendt enten direkte til Frelsesarmeens Eftersøkelseskontor, Pilestredet 22, Oslo, eller til dette blads ekspedisjon.

Fru Alma Ryser, f. Halvorsen, ca. 45 år gammel, født i Oslo av foreldre Thea og Kristian Halvorsen. — Sist hørt fra i desember 1924 og adressen var da: Mrs. Herman Ryser, Umatilla, Oregon. Søkes av slektninger.

Johannes Larsen, f. den 18. mars 1869 i Veldre, Norge, av foreldre Kari og Lars Larsen. Reiste for vel 30 år siden til Wisconsin, nærmere adresse er ukjendt.

Johan Viktor Mitander, f. den 5. mai 1896 i Vermland, Sverige. — Middels høi, sped, lyst hår, blå øine. Gift i Norge. I mai 1932 var hans adr. Burns Lake, B. C. Canada. Våren 1933 reiste han derfra til Manson Creek County, North of Fort St. James. Farmer, fisker og altmulignmn.

Olaf Olsen Askedal, født i Vennesla, Norge den 7de juli 1908 av foreldre Ellen og Ole Tønnesen Askedal. Middels høi, kraftig, blondt hår, blå øine. 1929 var han i Vancouver, B. C. Den 6te februar 1930 var han i Winnipeg og det er mulig at han har forandret navn og reist innover prærien fra Winnipeg. Søkes av mor.

Hans Edward Andreassen, alias Anderson, født den 26de august 1906 i Skien, Norge av foreldre Olette og Hans Edward Andreassen. Var fabrikkarbeider og hans adresse 1933 var: Postbox 607, Trail, B. C., Canada.

Karl Halvorsen Hole, født i Hole, Sæbø, Norge, den 4. desember 1886, av foreldre Kari Olsdtr. og Halvor Johnsen Hole. I 1922 var hans adr.: Carl Halvorsen, Parkbeg, Sask., Can.; — var farmer. Søkes av bror.

Jakob Martin Ludvigsen, f. den 16. mars 1889, i Hergen, Eidanger, av foreldre Augusta Mathilde og Ludvig Martin Jakobsen. Skal være maler og hans adresse var i 1924: Jack Ludvigsen, 155 IV Aleksandin St., Gitroy, Calif. Søkes på grunn av foreldrenes død.

* * *

Det norske konsulat i Seattle søker oplysning om Gunder Hans Schjulstad, f. Søndre Odal av foreldre Lisbeth og Ole T. Schjulstad. Han er ca. 62 år gammel og sist hørt fra i 1911 og hans adresse var da 1017 King St., Seattle.

G. ANDERSEN FUEL Co.
WOOD - COAL - SAWDUST
1549 DOCK ST. MAIN 0873

Gudbransdals Geitost - - 28c lb.

NETTOP KOMMET: Norges sensasjonsbrød, det nye knekkebrød "Idealite," fiskepudding, kjøtboller, karbonadekaker, semulegryn, bringebær saft, appetitsild, firkløversild, sommerbiter, Agathe Andersen kaviar, selskapssild, Lucullus-biter, fiskesennep, "Nora" selters, grønsåpe.

Fiskeboller 15c tin. Norsk og New Foundland tyttebær 25c qt.
Alaska Fetsild 10 lbs. $1.20. Torsketunger 17c lb.

DESSUTEN: Torskerogn, Seikaker, Norsk og svensk ansjos, gaffelbiter, sardiner, hvit gjeitost, norsk Roquerfort, nøkkelost, Edamerost, flatbrød, knekkebrød, kavring, rullepølse, sylteflesk, norske multer, røkelaks, spekelår, rød sagogryn, grynmel, potetesmel, gule og grønne rter, ostekniver, kjevler, sandkakeformer og en masse andre importerte og innenlandske varer. *Agent for Kuriko.*

Vannkringler og Aniskringer

Vanlig kredit for fiskeflåten

Norway Pacific Importing Co.

48 Sanitary Market (Lower Floor), Seattle, Wash.

Gå ned for trappen rett over gaten for Liberty Theatre

NORTHERN FISH PRODUCTS COMPANY

KVALITET I FISKEBESTAND
TIL RIMELIGE PRISER

15. og Dock St. Tacoma, Wash.

Smörgåsbord

Hver dag fra kl. 12 middag. Lunch 50c, middag 85c
En skandinavisk special-rett hver dag.
Vi arrangerer for private selskaper.

John's Rendezvous

1506 Sixth Ave. (Utterströms) Seattle, Wash.

NORWAY TODAY
Likesaa vakker som Norge selv!

BOKEN PÅ ENGELSK OM HELE NORGE IDAG

76 avsnitt tekst av landskjente skribenter
448 praktfulle billeder

Les selv om Gamlelandet slik som det er idag — og skjenk boken til dine barn og til dine amerikanske venner:

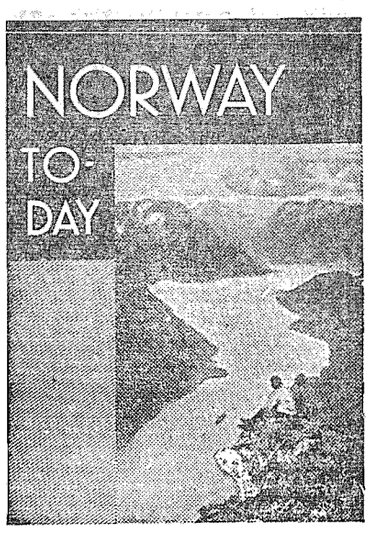

AFTENPOSTEN:
Det er blitt et helt statelig verk. — Billedstoffet, som er samlet fra alle kanter, er kort og godt praktfullt.

TIDENS TEGN:
Det er sjeldent man ser så gode gjengivelser av norsk kunst som i denne boken.

Boken koster 5 dollars portofritt fra Norge, og den kan bestilles hos "Western Viking," hvor også prøve-eksemplar kan besees.

Send oss $5.00 og boken vil bli sendt Dem direkte fra Norge

WESTERN VIKING
1109 South 12th Street Tacoma, Washington

GJØR NORGESREISEN MED
SVENSKA AMERIKA LINIEN

LAVE BILLETPRISER
Seilinger fra New York:
DROTTNINGHOLM ___10. Juni
GRIPSHOLM _____ 1. Juli
DROTTNINGHOLM ___11. Juli

For videre oplysninger, bestilling av kahyttplass, assistance ved utferdigelse av nødvendige papirer, etc. henvender man sig til nermeste agent for linjen eller til

Swedish American Line
White Bldg., 4th & Union, Seattle
Martin Carlson, 1216 So. K Tacoma

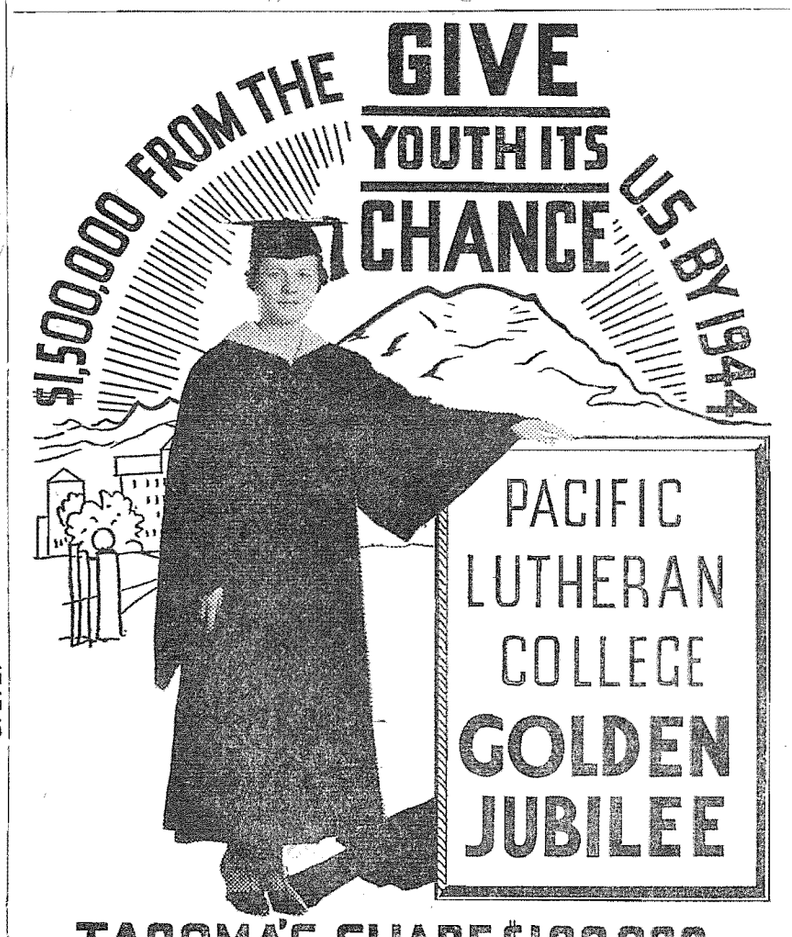

TACOMA'S SHARE $100,000
JUNE 15 TO 23, 1936

...there is no finer graduation gift than an ELGIN

● The style and beauty of tomorrow . . . the flawless craftsmanship of an age-old art . . . both are combined in our rugged new graduation Elgin watches. There are handsome pocket timepieces, trim strap models, sturdy sport watches. And the moderate prices will astound you! Select a star-timed Elgin for your boy today . . . it's a gift that will speak your regard for him all through the years ahead.

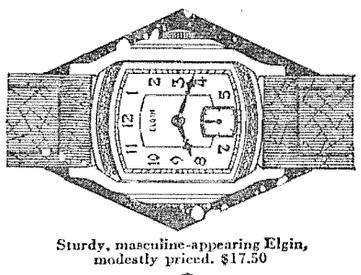

Sturdy, masculine-appearing Elgin, modestly priced. $17.50

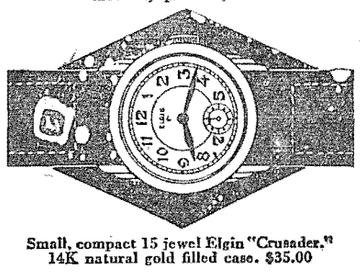

Small, compact 15 jewel Elgin "Crusader." 14K natural gold filled case. $35.00

PAY $1.00 WEEKLY

Burnett Bros.
Tacoma' leading Jeweler
932 Broadway

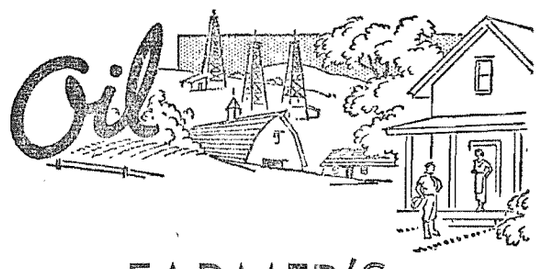

IS THE FARMER'S BEST CROP .....
IN MANY STATES OF THE UNION!

Upwards of $200,000,000.00 is paid every year by oil interests for leases, rentals, and royalties to farmers of the nation.

Our Washington Farmers would benefit materially, too, from the discovery and development of oil and gas in this state.

LET'S PRODUCE OUR OWN OIL!

Peoples Gas & Oil Co.
[A WASHINGTON CORPORATION]
410 Fourth & Pike Bldg., Seattle
BRANCH OFFICES
Tacoma Washington Bldg. | Spokane Sun Life Assurance Bldg. | Yakima Miller Bldg.
Aberdeen Becker Bldg. | Vancouver Arts Bldg.

WESTERN VIKING

"Vestkysten" — "Tacoma Tidende"
1109 So. 12th St. — Tel. MAin 0663
Published every Friday at Tacoma, Wash., by the Western Viking Publishing Company, Inc., 1109 So. 12 St.
H. LAVIK, Manager
A. BJERKESETH, Editor

Entered as Second Class matter at the post office at Tacoma, Wash., under Act of Congress of March 3, 1879.

Subscription, domestic....$1.00 per year
Subscription, foreign.....$2.00 per year

Norgesferd for Sønner av Norge neste vår?

Fra "Sønner av Norge"s månedsmagasin har vi klippet følgende, som vi gir vår varmeste tilsluttning:

"Hvert eneste år blir det arrangert Norges-reiser av en eller annen norsk-amerikansk forening eller institusjon. Vi leser i våre aviser om de storslagne reiser over havet med norskelinjens bekvemme og vakre båter, om den utmerkede behandling som passasjerene får av befal og mannskap, og om gleden og hyggen av å være blandt sine egne landsmenn det øieblikk man stiger ombord i Brooklyn. Og så om mottagelsen ved kaien i Norge, og om gjensyn av slekt og venner og om opholdet og oplevelsene der hjemme i Nordens lyse sommer. Dette og meget mer blir den tildel som kan greie å rive sig løs fra hverdagslivets strid og strev og slutte sig til rekkerne blandt dem som skal hjem til fedrelandet.

Ordenen Sønner av Norge har på lang tid ikke vært hjemme hos mor. Enkelte av dens medlemmer har været der, men som en organisasjon har det visstnok ikke vært gjort noget særdeles stort forsøk på å gjøre en Norges-tur. Vi har hatt det travelt med våre fester, utflukter, møter og stevner. — Alt dette er vel og godt. — Men enn om vi som en organisasjon kunde sette hverandre stevne på Stavangerfjord en vakker maidag, — med tankene og synet vendt mot øst og nord til det land hvis navn vi bærer. Enn om vi en 17. mai morgen kunde være med i folketoget op Karl Johan gate i Oslo, med våre faner og flagg, og få en gjenfornyet ånd og forståelse av at vi er av et folk som verdsetter den arv de fikk fra sine fedre. Eller vi senere kunde spredes utover det hele land hver hos sine, enten det nu er gamle far og mor, søster og bror, eller våre nesten bortglemte skolekamerater. — Få være med "på fjellet hvor renen jages, i berget hvor malmen tages, og dit hvor elven skumhvit går, og fløteren på sin planke står."

Vi skriver dette med en full forståelse av at de fleste av våre medlemmer ennu ikke har kommet sig over de hårde tider. Men vi vet også at der hvert år reiser mange av våre medlemmer til Norge som medlemmer av andre lag eller foreninger. Hvorfor ikke da reise som en egen organisasjon, under Sønner av Norges ledelse, og få den nytte og tilfredshet som en sådan reise vilde gi? Og det er ikke bare de som kom til dette land fra Norge som vil høste av en Norgesferd. Vi har i vår midte hundrer, ja tusener av unge menn og kvinner av norsk ætt, født i dette land, for hvem en sådan tur vilde være ikke bare til fornøielse, men en verdifull skolegang i norsk nasjonalitetsfølelse og norsk sprog.

Er det mulighet for en sådan Norgesferd i 1937? Vi tror det er, men la oss alle ta det under grundig overveielse gjennem våre lokale losjer, distriktsmøter og hovedlosjemøtet.

Seattle Norske Commercial Club gjester Tacoma idag.

En gruppe Seattle-nordmenn besøker idag Tacoma og er gjester ved en liten bankett i Tacoma Hotell kl. 7:30 iaften.

Formålet ved deres besøk er å forsøke å få stiftet en lignende klub i Tacoma.

Enhver norsk forretningsmann (professional) er hjertelig velkommen. Noen speciell innbydelse bør man ikke vente på ved denne anledning da møtet er blitt arrangert i all hast.

Den norske klubb i Seattle har allerede ca. 250 medlemmer, og er meget populær blandt landsmenn.

En av dem, hvis billede vi bringer ovenfor, Chas. K. Andersen er for tiden program-formann. Ellers er så å si hver eneste norsk forretningsmann i Seattle medlem av klubben.

Interessen for en lignende klubb her i byen synes å være nokså stor; det er således gode utsikter til å få en Tacoma-klubb stiftet.

Eftersøkte som blir funnet gjennem Western Viking

Herr Redaktør:

Fra Frelsesarmeens Eftersøkelseskontor har vi mottat følgende to breve, som taler for sig selv:

Oslo 7de april 1936:

Frelsesarmeens Eftersøkelseskontor i Oslo har nettop fått meddelelse om at en ung mann som har været saknet i 4 år er blitt funnet i Alaska. Hans mor som søkte efter ham, skriver i et rørende og takknemlig brev at noen som kjendte ham hadde sett ham efterlyst og skrevet til ham.

I brevet står det at det var i en avis han var efterlyst, og da Deres avis jo alltid har været så venlig å ta inn våre små notiser efter saknede personer, og vi går ut fra at den også har abonnenter i Alaska, syntes vi at vi vilde meddele Dem dette og samtidig rette en takk til Dem for all den hjelp Deres avis viser oss i eftersøkelsesarbeidet. Mange tårer er tørret av og megen sorg og bekymring er blitt vendt til glede gjennem avisens ypperlige medvirken.

Vi ser gjerne at De benytter dette som en notis i Deres blad. Kanske kunne det bringe en og annen av avisens lesere til å se litt nærmere på de efterlysninger som Deres ærede blad nu og da bringer.

* * *

Oslo 15de april, 1936.

Herr Redaktør:

Vi har nettop igjen fått meddelelse om en av dem, som vi har eftersøkt gjennem Deres ærede blad.

Vi vil gjerne benytte anledningen til å si Dem en hjertelig takk for Deres store venlighet ved å innta våre eftersøkelser efter saknede slektninger og venner.

Pressen er en stor hjelp for oss i dette arbeide og det er mange ganger vi har fått meddelelse om at det er gjennem notiser i Deres ærede blad at vi har funnet de eftersøkte.

Ærbødigst
Hjalmar Hansen, sekr.

Puget Island, Wash.

Den 17de mai var her 17 norske gutter fra D|S "Berauger." Og de hadde meget moro. — Trygve sørget for lokale for deres "party" helt gratis.

Hr. og fru Ottar Tover har været i Tacoma og besøkt sine slektninger og kjendte. De besøkte også 17de mai-festen i Normanna Hall, og fortalte hvor hyggelig de hadde det.

Søndag den 24de mai hadde den lutherske kirke her, hvor pastor J. Skagen er prest, konfirmasjon. Fem stillet frem og gjentok sitt dåpsløfte, nemlig: Solveig Wegdahl og Ruth Grøtan; Jasper, Alvin Wegdahl og Ragnar Haakenson.

Frikirken hadde siste lørdag "pie sale" med program og meget folk. Lørdag den 13de juni skal Frikirken ha sitt "Strawberry Shortcake Festival" med program.

Den 17de juni kl. 8 aften skal kvartetten fra Augsburg syuge her. Lørdag den 6te juni skal losje Helgeland ha sin festlighet, som vi har istedenfor 17de maifesten.

Hr. og fru Amandus Olsen med familie bilte op til Longview for å besøke sin søster. Arthur Olsen var deres kjører.

Kenneth Prestegard og Robert Halden har kjøpt sig nye bile.

Fiskerne sukker efter at der skal bli meget fisk, men det ser ikke ut for det.

Hr. og fru Sam Andersen reiste til Norge den 25. apr. og er nu godt og vel fremme i Norge. H. Wick.

* * *

(Privat fra redaktøren): Her er ikke stort å gjøre her oppe heller, så hvis jeg skal råde, så vil det bli: — "Bedre en fugl i hånden, enn ti på taket."—A. Bj.)

Nordlandslagets kvinneforening møter tirsdag den 9de juni hos fru Pedersen, 1806 So. J st.

* * *

I. O. G. T. — En sammensluttning av losje "Norge," "Nytt Hopp" og "Pioneer" har nu funnet sted til en engelsktalende losje som heter "Tahoma' nr. 43. Losjen kommer til å møte 1ste og 3dje tirsdag i måneden i Normanna Hall. Følgende er nuv. losje embedsmenn: C.T. Ruth Wood, V.C.T., fru A. Bjerkeseth; Sec.'y Lawrence Lavik; F.S. Pete O. Steiro; Treasurer Laura Olsen; P.C.T. fru P. Steiro; M. Ester Pedersen; Guard Nelson; chaplan fru Ingolf Iversen. På møte tirsdag aften 2. juni hadde vi ca. 25 besøkende fra Seattle og de gav et rigtig godt program. Næste møte blir den 16de juni, og vi skulde like å se mange der, som vilde bli med som medlemmer av losjen.

* * *

Følgende norske fra Tacoma er nu på vei til Ketchikan, Alaska for fiske: Peter Carlsen, Oskar Paulson, Oskar Bruvik, Ingvald Johnsen, Martin Kvande, Jack McQuency.

* * *

Landsmenn. — Hr. Olai Sela fra Ketchikan var forleden på W. V. kontor med en hilsen fra de norske der nord. Han skulde nu til Seattle og derfra til Port Alexander for å slå sig penge på fiske.

H. Smeby fra Possession, Wash., var også innom kontoret og betalte kontingenten, — en hyggelig og grei landsmann.

Fra I. B. Lindseth, Aberdeen har vi fått brev, som desværre må vente til neste uke. Han besøkte forresten Tacoma forrige uke. I sitt brev gjetter han at billedet i forrige ukes avis er "Torghatten". — Nei, kjære Lindseth, du får nok lov til å gjette om igjen.

* * *

Bethlehem Luth. kvinneforenings medlemmer hadde arrangert et overraskelsesselskap for fru O. J. Sorboe mandag den 1ste juni. Det var nemlig hennes fødselsdag. Flere vakre gaver var overrakt henne og mange gode ønsker uttalt i anledning av dagen. Bevertning var også bragt og servert. Tilstede var fruerne: Inga Johansen, Lina Johnsen, Hanna Olsen, Thelma From, Amanda Andersen, Emilie Olsen, Marit Olsen, Bertha Tollefsen, Anna Thoresen, Olive Aus, Marie Johnson, Martha Sand, Christine Pedersen, Sofie Haugland, Augusta Andersen, Mathilde Johannesen, Elisabeth Wilkens, Anna Haverberg, Anna Tobiasen, Ida Eishaus og A. Aleksander.

Dr. E. E. Blix
J. T. WILSON, Dentists
1132½ Pacific Ave. MAin 1583
SCANDINAVIAN DENTISTS
All Work Guaranteed

OLYMPIC
Ice Cream, Milk and Dairy Products
Tacoma's favored for for over a quarter of a century.
BRadway 4129

Oakwood Dairy
ANDREW AMBUEHL, Owner
THE BEST MILK YOU CAN BUY FOR THE WHOLE FAMILY
ONCE YOU TRY IT
YOU WILL ALWAYS BUY IT
MORNING MILK DELIVERED SAME DAY
Over three hundred (300) cows regularly tested for Bang's disease (the Blood test) and Tuberculosis.
-:- CLEAN HERD -:-
Phone MAin 2410 Tacoma, Wash.

Kjøp hos de som averterer i "Western Viking" og glem ikke å nevne at du så annonsen i vår avis.

Stages
South and East Daily
New low rates for California
Modern Rooms 50c up
MAin 8061 1519 Pacific Ave.

INGVALD JETLAND
anbefaler sin vel assorterte
Herre Ekviperings Forretning
Union Label Herrekler, Union Label Frakker, Union Label Luer, Union Label Hatter, Union Label Skjorter, Union Label Slips, Union Label Arbeidskler.
Jetland & Palagruti
912 Pacific Ave. Tacoma, Wash.

A SERVICE OF REFINEMENT
With Dignity—and Reverence
BUCKLEY-KING
FUNERAL SERVICE
104 TACOMA AVE.
BDWY. 2166
In our
BEAUTIFUL FUNERAL CHURCH
at
No Greater Cost Than Elsewhere

HANS JOHNSON
Department Store
1122 So. K Street
NEW ARRIVALS
Nettop ankommet Vår-drakte. Stort
NYE VAAR-DRAKTE
utvalg, mange farver, prints, broadcloths, sintrups & acetate (et nytt slags tøi), alle vakre farver
$1.00 og $1.98
Damer's Svømme-dragte, hel-ull, Nye mønstre $1.98
Menn's Swim Trunks, hel-ull $1.00
Brass Pot Scratches, Reg. 10c
Special 3 for 10c
Damer's hvite hatte, nytt shipment
$1.49

"Satisfied Customers our motto"
George's Shoe Repair
We use only the best material
1302 So. K Street

Kay St. Restaurant
Mark Berg, Prop. 1018 So. Kay St.
THE BEST FOR LEAST
LUNCHES — BEER and WINE
Try one of Mark's Steaks. — Service with a Smile.

HINZ FLORIST
FLORIST
We send flowers by telegraph
MAin 2655 So. K at 7th

VANILA EXTRACT
Special
13 ounze, Bottle 39c
For Fine Cakes or Puddings use Pork-Davis & Co.
PURE VANILLA EXTRACT
Give rich delciate flavor. Will not boil or freeze out. Goes farther—Cost less.
Special has been tested and approved by the Bureau of Food, Pork-Davis Vanilla Extract Sanitation and Health of Good Housekeeping Magazine.
Larsen's Pharmacy
1105 So. Kay St.
MAin 0504 Free Delivery

Savings Barber Shop
946 Commerce Street
THORALF HAGEN, Prop.
MARTIN KLEIVA
First Class Service Guaranteed

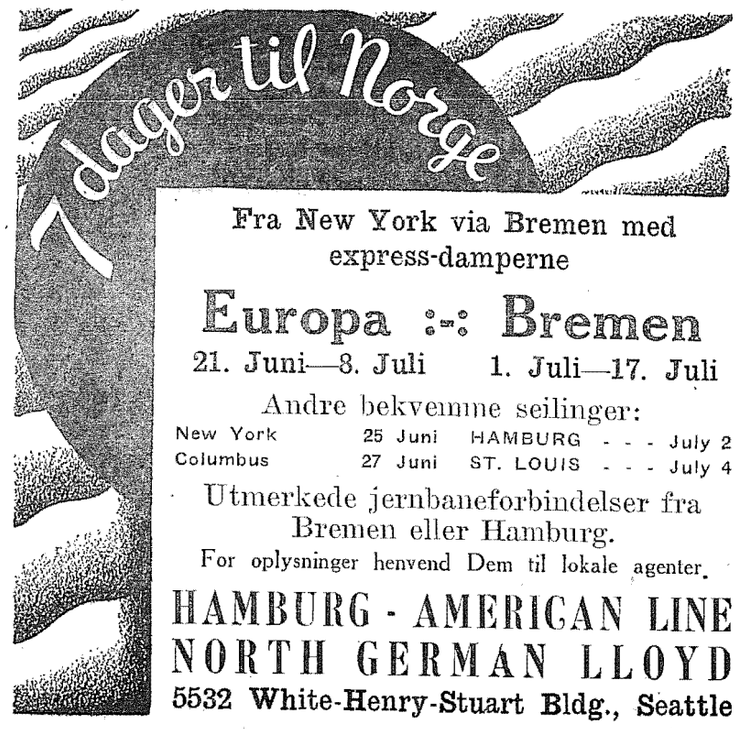

Fra New York via Bremen med express-damperne
Europa :-: Bremen
21. Juni—8. Juli 1. Juli—17. Juli
Andre bekvemme seilinger:
New York 25 Juni HAMBURG - - - July 2
Columbus 27 Juni ST. LOUIS - - - July 4
Utmerkede jernbaneforbindelser fra Bremen eller Hamburg.
For oplysninger henvend Dem til lokale agenter.
HAMBURG - AMERICAN LINE
NORTH GERMAN LLOYD
5532 White-Henry-Stuart Bldg., Seattle

DICKSON BROS CO. 1134 PACIFIC AVENUE OPPOSITE 12th STREET

THE HOME OF UNION MADE CLOTHING — BLACK BEAR WORK CLOTHES CAN'T BUST 'EM OVERALLS — Stetson Hats — Adler Rochester Clothing Racine and Doctor Shoes — ARROW SHIRTS — CHENEY TIES HOLEPROOF HOSIERY — Standard Brands of Men's Wear at the right prices

TACOMA OG WASHINGTON NYTT

Dødsfall. — Caroline Muller, 908 No. Sheridan, avgikk ved døden fredag, 83 år gammel. Hun var født i Norge, men hadde levet her i Tacoma i over 40 år. Hun efterlater sig slektninger i Oakland, Calif., og i Norge. Begravelsen foregikk tirsdag kl. 3 fra Storlie Kapell. Pastor Ramstad forrettet.

— Randi Strand, Gertrude, Wash., avgikk ved døden torsdag forr. uke, 80 år gammel. — Hun var født i Norge og hadde levet de siste 23 år i Gertrude. Hun efterlater en søster, fru Peter Burke i Gertrude og en bror i Norge. Begravelsen foregikk fra Lynn tirsdag kl. 3. Pastor Svare forrettet.

— Fru Marie Sagen, 77 år, avgikk ved døden i sitt hjem i Gig Harbor lørdag. Hun var født i Trondheim, Norge. Avdøde efterlater sig mannen, Erik; tre sønner, Einar, Lars og B. C. Sagen, alle her i Tacoma; en bror og en søster i Norge, samt tre barnebarn. Begravelsen foregikk tirsdag fra Mellinger. — Pastor Bugge fra Seattle forrettet.

* * *

Uhell i trykkeriet. Western Viking's redaktør, maskinsetter, trykker, o. s. v., var så uheldig sist fredag å få sin høire hånd så stygt skadet i en av maskinerne, at den ene finger måtte amputeres. Denne ukes avis utkommer derfor under megen lidelse og stort besvær. Bjerkeseth var nemlig ikke istand til å finne noen stedfortræder ved maskinen, og har derfor utført settningen denne uke så å si med en finger. Noen tid til "rekonvalesense" blev det nemlig ikke. "Tidningen måste uvilkårligen ut," som svensken sier.

(En hel del artikler må imidlertid vente til setteren kommer nogenlunde til krefterne igjen.—Red.)

* * *

Pastor Storaker med familie besøkte Tacoma siste mandag efter å ha deltatt i Metodist-konferansen i Seattle. Det var en fornøielse å hilse på det avholdte prestepar, som efterlot så mange venner her i Tacoma. De reiste sydover til San Francisco tirsdag morgen. Past. Storaker blev nemlig "ordret" dit for ennu et år; han har allerede betjent menigheten der i fire år.

* * *

Bryllup. — Carl M. Ellingson, sønn av hr. og fru E. B. Ellingson, Parkland, blev viet til Ruth Rockway, datter av hr. og fru J. M. Rockway, 7th & K st., lørdag 30. mai kl. 3 eftm. Vielsen blev forrettet i kirken på 16de og L st. av pastor H. Engelbrecht. — Bruden blev ført til alteret av sin bror; brudepike var Leone Garrisen og brudesvend Alton Ellingson. Fru Engelbrecht sang og prof. Kersten spillet brudemarsjen. Efter vielsen holdtes reception i brudens foreldres hjem. — Paret foretok sin bryllupsreise til Portland, hvorefter de kommer til å bosette sig ved 3rd & Tacoma ave. Carl Ellingson er ansatt hos firmaet Rhodes Bros.

— Irene Ethel Moe og Carl Eric Swanson blev viet lørdag morgen kl. 10:30 i den Første Norsk Luth. kirke ved pastor K. S. Michelsen. Ca. 100 gjester var tilstede ved vielsen. Efter bryllluppet begav paret sig på bryllupsreise til Oregon.

* * *

"Petter og Inger." Lørdag aften blir den morsomme en-akter "Petter og Inger" opført i Normanna Hall og man forventer i den anledning fullt hus. "Petter og Inger" er et av disse koselige norsk lystspill, som aldri blir gammelt. Handlingen bringer oss tilbake til de romantiske dage i Norge, da seilskutene var enhvers sjømanns kjæreste venn, og da enhver gammel "ulk" kunde "spinne ender", som overgikk hinanden i sannferdige, men utrolige hendelser. I "Petter og Inger" treffer vi den gamle losen og hans hustru (Trygve Lindoe og fru Drablos); Departements Lars, uhyre boglært og meget morsom (Hans Torkelsen); Amerikaneren (L. Y. Larsen); styrmannen Petter (Sverre Steen) og losens datter Inger (fru Larsen.) Der er meget morsom og vakker sang på slike melodier, som får enhver til å huske sig tilbake til de gode, gamle dage. Vi er sikker på at alle som før har sett "Petter og Inger" opført, gleder sig til å fornye bekjentskapet, og de som ikke har sett stykket, bør ikke gå glipp av denne anledning.

Efter forestillingen blir der bevertning og en svingom.

* * *

Oakwood Dairy er vel et av de største "dairies" her i dette distrikt. Over 300 kjør leverer hver morgen en uhyre masse melk, og en hel karavane av melkebiler leverer denne melk overalt i byen. — Innehaveren hr. Andrew Anbuhl er serdeles velkjent i skandinaviske og specielt norske kretse (hans hustru er norsk). I over 30 år har Oakwood Dairy vært etablert her, og forlengst vunnet anerkjennelse for sin gode melk og den reale behandling kunderne blir tildel. Se annonsen.

* * *

Den Norsk-Danske Methodistkirke på Vestkysten avholdt sin årskonferanse i Seattle siste uke. Biskop J. C. Baker ledet konferansen. Pastor J. G. Bringdale blev ansatt som prest i Tacoma Norsk-Danske Methodistkirke. Pastor Bringdale har været konferansens evangelist de siste 2 år og som sådan avholdt evangeliske møter her i byen og blitt godt kjendt blandt det norske folk. Tacoma ser frem med glede til pastorens komme, da han er en av konferansens mest fremragende predikanter.

Pastor G. A. Storaker som for flere år var ansatt her i Tacoma blev gjenvalgt for San Francisco for det femte år. —

* * *

"Strawberry Social." Den årlige begivenhet på Mt. View finner sted søndag den 14de juni, melder komiteens program-formann, hr. Hestness. — Foruten varm middag serveres jordbær og fløte — så meget man kan spise for 50c. Dertil kommer et godt program. Dagens taler blir pastor Rydell fra den Svenske kirke her i Tacoma. Se forøvrig neste ukes avis for videre detaljer.

* * *

Hr. og fru Albert Johnson 1502 So. Fife gav et hyggelig lunch-selskap for følgende venner tirsdag den 2den juni: Fru A. S. Berg, fru C. O. Hogan, fru A. Andersen, fru A. N. Carlson og hr. og fru C. Helland.

* * *

Til Minneapolis. — Hr. og fru U. Gunderson, frk. Nettie Olson samt fru Tofte og hennes to døtre, avreiste denne uke på en tur til Minneapolis, Minn.

* * *

Turen til Poulsbo. Dekorasjonsdagen reiste en stor skare Tacoma-folk med båten "Arcadia" til Poulsbo barnehjem og tilbragte dagen der sammen med andre besøkende fra Seattle og andre steder. Ved hjemmet var alt gjort istand for å gjøre det så hyggelig som mulig for de besøkende. En rigtig god middag og supper blev servert. Dertil godt program med taler og sang både der og på båten. Det var således en hyggelig tur både på land og vann.

C. Helland.

* * *

"Trøndernes aften." Neste torsdag aften, den 11te juni, blir det "Trøndernes Aften" ved Sønner og Døtre av Norges sociai. Programmet arrangeres av slike vaske-ekte trøndere som Geo. Johnson og A. Strand, mens spinnesiden er representert ved fru Ingebr. Lyng og frk. Guri Bye. Der vil bli servert Strawberry (jordbær) for anledningen, pluss kaffe og kaker og tilslut en svingom.

* * *

Scandia Park. — Søndag avholdes den første store utflukt denne sommer til vår egen Scandia Park. I forbindelse med denne utflukt vil der bli Grand Ball og billetterne gjelder like vel for eftermiddagen som for aftenen. En av billetholderne kan også glede sig til å gå hjem som eier av en ny Plymouth Sedan. Publikum er hjertelig innbudt til å tilbringe hele dagen i Scandia Park. Der er mere enn nok plass både for parking og annet. Foreninger som ønsker å ha sine utflukter der i sommer, bør snarest henvende sig til bestyrelsen. — Telef. Main 7634 eller Main 6432.

* * *

Avskjedsfest for pastor Langnes vil bli holdt i den Norsk-danske methodistkirke, tirsdag aften den 9de juni kl. 8.

* * *

Zion Luth. kvinneforening vil møte i kirkens parlors, 59th og Thompson, onsdag kl. 1. Fruene Norman Andersen og Nels Alvestad beverter.

* * *

Cirkel No. 2, Døtre av Norge møter tirsdag 9de juni kl. 12:30 hos fru Oden, 124 So. 96th. Efter lunch spilles "500."

* * *

Forlovelse er inngått mellem Lila, datter av hr. og fru A Hallingstad og Chas. Walker av Tacoma. — Frustad er datter av hr. og fru Andrew Hallingstad. Fru Ernst Cornils av Seattle gav i anledning forlovelsen en luncheon i sine foreldres hjem, hvortil 25 damer var innbudt. — Eftermiddagen tilbragtes med forskjellige games. Vinnere var fruene G. Pedersen, Russel, Walter Blacksmith og frk. Helen Colbo. Det var også fru Cornils 10 års bryllupsdag. Lila Hallingstad vil feire sitt bryllup i Vår Frelsers kirke, den 26de juni.

* * *

Arnold Werner, sønn av hr. og fru John Werner, 23. og Hosmer st., var 12 år den 29de mai.

Betty May Franger, 1608 So. Ainsworth, var 2 år gml. torsdag den 4de juni.

* * *

Cirkel nr. 3, Døtre av Norge hadde en meget vellykket lunsj med "500" på Normanna Hall onsdag den 3. juni. Der var ca. 80 damer tilstede. Fru Stone blev tildelt 1. premie; 2. fru Mykland; 3. fru Webster. Booby prize fru Holland. 2 premier for de som ikke spillet kort blev vunnet av fruerne Werner og Bjerkeseth. Dørpremien tilfaldt fru Loe. Vi vil herigjennem takke de damer som gav de forskjellige ting for festen. G.

LANGAARDS SKRAATOBAKK, norske aviser, alle slags kort. — Gustav Tollaksen, 1528 Westlake Avenue, Seattle, Washington.—Adv.

Første Norsk Luth. Kirke
So. Eye og 12te st.
K. S. Michelsen, prest.

Søndag den 7de juni: — Søndagsskolens utflukt (picnic) til American Lake So. Busen går fra kirken kl. 9 form. Barna går fri; voksne betaler 25c for tur og retur. Der blir gudstjeneste til vanlig tid kl. 11 på utfluktsstedet. Alle er velkommen.

Mandag, 7:30: Diakoner og trustier.

Tirsdag, 7:30: Felles bønnemøte.

Torsdag kl. 12, kvinneforening. Vertinner blir: fruene Marie Fjetland, Hilma Alexander, Mary Anderson, Sussen Winjum, Sophia Solid.

Søndag den 14. juni: Norsk høimesse gudstjeneste kl. 10. Gudstjeneste i det engelske sprog kl. 11.

* * *

Mt. View Luth. Kirke
K. S. Michelsen, prest.

Søndag den 7de juni: — Gudstjeneste i det norske sprog kl. 8. Søndag den 14. juni: Strawberry Festival. — Serveringen begynner så snart man kommer ut efter kl. 12. Godt program.

* * *

Olivet Lutheran Church
So. 15th and K St.
A. S. Berg, pastor.

Søndag den 7de juni: — Søndagsskole og bibelklasse kl. 9:30. Gudstjeneste kl. 11; missjonsmøte kl. 5; aftengudstjeneste kl. 8.

Torsdag kl. 8 møter Martha og Maria foreningen. — Vertinner er fruene Alfred Berntsen og A. Berntsen.

Fredag kl. 8, Rutlr pikeforening hos Garfield Anderson, Fircrest.

Den årlige søndagsskole- og kirkens utflukt avholdes søndag den 14de juni til Klees Point ved Steilacoom lake. Automobiler går fra kirken kl. 9:45. Gudstjeneste i parken kl. 11. Venner av menigheten er hjertelig velkommen.

* * *

Elim Evang. Frikirke
14de og Syd L Street
Chr. Myrdahl, pastor.

Søndag den 7de juni: — Søndagsskole og bibelklasse kl. 10. Norsk gudstjeneste kl. 11. Ungdomsmøte med program og bevertning kl. 5. Gudstjeneste på engelsk kl. 7:30 aften.

Tirsdag, korøvelse kl. 8.

Onsdag, bibelstudie og bønnemøte kl. 8.

Fredag møter kvinneforeningen i kirken kl. 8 aften.

Den 12te årlige ungdoms- og sang-konferense av våre kirker på kysten blir avholdt i Eli Evangeliske Frikirke lørdag og søndag 13de og 14de juni. Offentlige møter: Lørdag kl. 7; søndag kl. 11, 3:30 og 7. Alle er hjertelig velkommen.

* * *

Den Skand. Metodistkirke
Syd 16de og J Street

Den vanlige gudstjeneste holdes søndag, likeså andre møter.

* * *

Bethlehem Luth. Kirke
O. M. Running, pastor.
East Harrison og G St.

Søndag den 7de juni: — Gudstjeneste kl. 11 med prediken av pastor J. P. Pflueger.

* * *

Den Skand. Frelsesarme
1114 So. 12th st.

Lørdag aften vil der bli velkomstfest for adjutant Kvalsund og hennes medhjelper. Kom og se hvem det vil bli. Megen sang og musikk. Kaffe og ice cream serveres. Velkommen.

Kjøp hos de som averterer i vår avis, og når De gjør det, så nevn at De så annonsen hos oss!

Den Norske Kafe
1402 So. K St. Tacoma, Wash.
Rømmekolle 10c, hver dag
Søndag: Middag 35c

Loge Embla No. 2
Møter hver 1. og 3. torsdag aften i Normanna Hall
President Mrs. L. Benson, 4328 So. K — Ga. 0997-J
Sekretær, Mrs. O. J. Sorboe, 1315 Ea. Fairbanks. MAin 0932
Sykekomite: Mrs. L. Larsen 1631 Ea. Wright Ave. — BR'y 2405

Nordlandslaget "Nordlyset"
møter hver 4de fredag i måneden.
John Olsen, formann
2125 So. Alaska St.
Alle møter og fester i Normanna Hall, 15de og syd K St.

VIRGINUS HOTEL
8th & Virginia St., Seattle
Nydekorerte rum fra $3.00 og op per uke. — 75c til $1.25 per dag. 1 kvartal fra Central Buss Sta.
Skandinavisk Hovedkvarter

PETERSON FOTOGRAF
764 St. Helens Ave.
Main 9237

HAL. HANNING
Barber Shop
1109 Sixth Avenue

SCANDIA PARK, FIVE-MILE LAKE
GRAND BALL
SUNDAY JUNE 7
SIG. THORSEN & HIS BAND
DANCE TICKETS FOR ALL DAY, including tax 25c
BRAND NEW PLYMOUTH SEDAN GIVEN AWAY
Bring the Whole Family; Spend the Day at Scandia
Parking, 25c per car, including occupants

ASK YOUR GROCER FOR
KREAM KRUST BREAD
and
KREAM KIST CAKE
KREAM KRUST BREAD CO.
Wholesale Bakers
MAin 4676 Center at I Street

NORDEN No. 2
SØNNER AV NORGE
Forretningsmøte hver første og tredje torsdag i måneden
Socialt møte med program hver annen torsdag i måneden
SAM STRØM, President, 1934 South Sheridan Avenue
A. BJERKESETH, Sekretær, 1615 South 7th Street
Sønner av Norge byder sin medlemmer den beste og billigste livsassurance og sykeforsikring. — Kom og bli med i søskenringen!

Right Out Of The Air

By R F SERVICE

Peggy Gardiner, who sings duets with Jack Stanton in Smith Ballew's Saturday night variety show, made an ironclad rule when she first got into radio work. The rule was to answer every fan letter she received herself. The number of letters she gets has been steadily growing for months and has now reached a point where she can't answer them all herself, so her sister helps her.

Peggy Gardiner

*** The procession of radio shows moving to Hollywood continues. Effective June 1, the CBS Radio Theatre joins the parade—the program which, for two years' running, has been voted the No. 1 dramatic offering on the air by the nation's radio editors. Most of the Radio Theatre stars come from Hollywood, so the move will simplify traveling problems. Producers, however, plan to continue presenting ace Broadway players under the new setup, from time to time, and they'll journey to the coast for the engagement.

*** Sigmund Romberg somehow has found time between rehearsals and broadcasts to write the score of a new operetta. It is called "Forbidden Melody," and the book is by Otto Harbach. The play will be produced this fall on Broadway, where Romberg's "May Wine" had a successful run last season.

*** Edgar Guest, the household poet, is celebrating the mythical centennial of "Welcome Valley," the little town from which his Tuesday night NBC blue network program gets its name. As part of the celebration, each Tuesday, Guest salutes a different city and in addition to that, is giving the leading radio act from that city an opportunity to be heard by a network audience. He believes that deserving professionals deserve an opportunity and is thus offering them a chance at national fame.

Edgar Guest

*** Bob Burns tells a tale of his experience as a house-to-house salesman. A woman came to the door at one house with a crying baby in her arms. The baby made so much noise that Bob couldn't even get started with his sales talk. Finally, the woman took his part. "Stop cryin'," she told the youngster sharply. "Stop cryin' or ole bum'll get yuh." Then she turned, "Won't yuh, ole bum?" Incidentally that's where Bob gets a lot of those stories he tells in the Thursday night Music Hall broadcasts—out of his own experience.

*** Bob Ripley, Ozzie Nelson and Harriet Hilliard will take a vacation this summer, and for three months, beginning July 5, "Husbands and Wives," a novel broadcast feature will be heard on the Ripley air time. "Husbands and Wives" brings actual members of the radio audience to the microphone for human interest interviews on domestic problems. The program will be conducted by Sedley Brown and Allie Low Miles.

Allie Low Miles

*** Igor Gorin, eminently a legitimate singer with an extensive opera and concert background, plans to do more novelty, comedy and dialect songs on future "Hollywood Hotel" programs. His recent experiment with a dialect song, "Joost Lika Carus'," brought the baritone excessive fan mail with favorable comments.

*** The harmony for which The King's Men are famous is by no means confined to their radio work. The quartet has worked together harmoniously for six years and have never had a serious dispute—either in or out of the studios. Their only disagreement was a mild one relating to a minor technical problem relating to their music.

*** Richard Gordon, creator of the radio "Sherlock Holmes" heard over WOR-WGN-WLW and other Mutual network outlets every Saturday night, played that part a number of years before he saw the famous William Gillette play the role. Gillette played "Sherlock" off and on during his 30 years on the stage and Gordon has played it for almost 10 years. It would seem that because of its great popularity, "Sherlock Holmes" is a lifetime role for the actor best able to portray it.

Richard Gordon

*** That "Jamboree" program on WEAF Friday nights, starring Tom Howard and George Shelton, the comics, is the first weekly comedy serial with a continued story, the first show to use a "swing" band composed of individual stars and the first to try to make comedy appeal to youngsters and adults alike.

*** Bob Hope, radio's youngest comedian, is now being starred on his own program which has been shifted to Thursday night over CBS. He started out supporting Frank Parker, the tenor, who is no longer on the program.

SOLVEI

By S. LOFGREN

(Continued)

Those cannibals must be starved out, I thought as they prepare such an enormous meal. Solvei fortunately did not ask to look through the glass, but went own to prepare something to eat. I had no apeptite, however although I understood now that the savages had no thought of molesting us that night as they evidently intended to have a regular feast on human flesh. Thus I let them prepare their food to their hearts' content and followed Solvei.

The first she wished to know on reaching our own little camp was what the blacks were doing.

"They are, body and soul, engaged in the same task with which we are going to amuse ourselves."

"Prepare food?" asked the girl.

"Yes, a really hoggish banquet."

"What are they goin to eat?"

"Long pig."

"Strange that we have not seen any wild hogs on the island. — The savages must have been here before as they know where to hunt them," said Solvei, ignorant of what kind of dish long pig is.

"It looks strange. But we have so far seen no sign whatever showing that human beings, whether white, black, yellow, brown or red have been here before us. No other island is visible to the naked eye nor through the field-glass. And the mate said that there is no other island within a circle of hundred of miles."

"How then could these savages find the way as we. Perhaps the hurrican threw them out of their course. Their big canoe looks chafed. I believe it is provided with mast and sail."

Solvei had cooked a piece of smoked ham and sauerkraut. This dish gave my appetite back to me, and I wondered if the cannibals liked their pigs as much as I liked the one Solvei had prepared. I was very indiscrete in saying that the savages had cooked long pig, but happily she did not know that it means human flesh.

While we were eating I commenced to feel worried that the cannibals might get it into their heads to visit us at dawn, and I resolved to spend the night on the top of the crater. Hearing of this Solvei declared that she would sleep more secure if she could stay with me. She said that there would be no sleep for her if she had to stay alone like she did the preceding night and feel anxious about my security.

(To be continued)

RURAL ELECTRIFICATION IN VARIOUS COUNTRIES

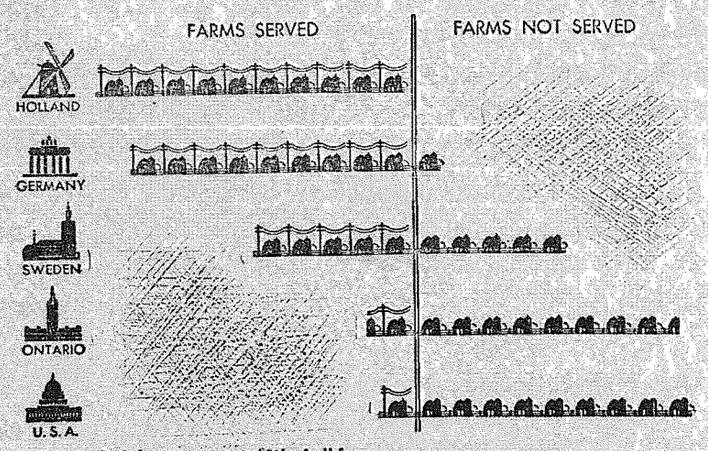

IN comparison with many countries, America is backward in making electricity available to its farmers. In the United States only about one farm in nine has electricity provided by central-station service. In many other countries electricity is much more generally available in rural districts.

Holland can claim an almost complete electrification of its farms. The rural districts are served from publicly owned plants, some in provincial, others in municipal ownership. Germany reports a 90 percent farm electrification and of its total number of farms over 1¼ acres, 33 percent are equipped with electric motors. Sweden's agricultural area is 50 percent electrified. Publicly owned plants in Sweden have been very active in making electricity available to cooperatives which distribute energy to farmers. The southern part of Ontario, in which almost 80 percent of the provincial population lives, has reached a 27 percent farm electrification. Ontario as a whole shows a farm electrification of 15 percent. The farms are served by the publicly owned Hydro-Electric Power Commission, which has established 171 Rural Power Districts.

Although the rural population of most of these countries is more congested than that of the United States, making electrification easier and cheaper, the standard of living generally in our country is higher than those abroad and the American farmer should share in the relative American prosperity and high standard of living. The chart illustrates vividly what has been accomplished in some other lands.

ADULT EDUCATION

We are accusomed to regard organized education as a service for youth only, but the adult also has needs and rights which are largely neglected or ignored, so far as publicly supported education is concerned. Nothing goes to prove this statement more conclusively than the growth of the correspondence school movement, which in the year 1924 provided more than 1,500,000 students with their only available means of training. This represents the struggling efforts of adults to secure at large expense and by the least effective method for most of them the help which they should be able to get at public expense in their own communities.

In some states of the union it is still illegal to expend public money for day school enrolling a person over 21 years of age. There are still on the statute books of some states legal barriers which hamper the use of such money for the general education of adults in evening classes. We have centered our attention upon the education of youth largely on the theory that young people constitute our future citizenship, and we have hopes of doing something with them which will improve things in the next generation. Meanwhile, we have rather unconsciously assumed that it is too late to do anything for the present generation of adults, and that they are either so incompetent or so unworthy as to make the attempt hopeless. Aside from the injustice of this policy it is foolishly unwise. The greatest immediate return to the state comes through the efficiency of its adult population. If the present situation shows anything, it shows that this country needs social intelligence on the part of adults to meet its current problems.

Still another factor which has delayed the present amazing rapid development of adult education has been the belief which is perhaps best phrased in the common saying that "He is too old to learn," or perhaps worse still that "I am too old to learn." There has been a great deal of talk about childhood being the time to "learn" because then the mind is impressionable and plastic, but only half a truth has been stated; the implication is that adults cannot learn!

It is undeniably true that children learn easily, particularly when the teaching process uses appropriate activities through which they learn to think by doing and learn to do by thinking. Their trouble is lack of experience in real affairs as stuff with which to think. With their minds comparatively free from worry or accumulated experience, they do exhibit a readiness in memorizing and recalling for a short while a large body of information. In other words they build up a short-time habit — short-time association of facts with which they have had no experience. Unfortunately, we do not establish habits of thinking in this way. We get them by thinking about real problems in the light of a real experience of our own lives and with the help of the additional knowledge of others that bears on the matter in hand.

Here every advantage lies with the adult. He is not interested in committing information or ideas to memory merely for examination purposes. He knows what he wants to get. Always when he is free to choose it is knowledge or skill that will help him to get ahead in life, or give him a better understanding, a better insight into those things which appeal to his interest, that he selects. In democracy's school he has been through the mill of real experience and he has a background of facts and ideas which he did not possess as a child. Consequently, he is better equipped, has more ability, if he will, to learn, than in childhood or youth.

Instead of being "too old to learn," he is ripe for learning, if by learning we mean efficient use of knowledge to solve problems—straight thinking with real facts and ideas about real affairs.

STATE WPA LEADS IN ADULT EDUCATION

With a total enrollment of 51,383, the state of Washington leads the fifth region, comprising eleven western states and the territory of Hawaii, in adult education work, Bruce Uthus, acting deputy administrator, announced yesterday. The state of California is second with an enrollment of 48,386 and Colorado is third with 23,884.

Conducting adult education classes in the state of Washington, Uthus pointed out, are 693 accredited teachers as compared to 1,432 required to administer the program in California. Colorado is giving employment to 443 teachers, it was stated.

The adult education program in region five, as of March, 1936, has benefited 169,587 persons, giving employment to 3,993 teachers, all of whom were taken from relief rolls or were employed in the education program conducted last year under the direction of the Washington Emergency Relief Administration.

Figures from other states in the region, released to Uthus by Dr. Frederick M. Lash, state director of adult education for the Works Progress Administration, include the following:

Utah, 12,416 student, 191 teachers; Oregon, 10,917 students, 385 teachers; Idaho, 10,338 students, 328 teachers; New Mexico, 6,131 students, 229 teachers; Wyoming, 3,405 students, 99 teachers; Nevada, 1,046 students, 30 teachers.

Arizona and Hawaii have no adult education programs.

Western Viking til Norge koster fremdeles kun $2.00

Maybe your furnace needs repair or cleaning. Now is the time to find out—and here is your chance to have it examined thoroughly by a competent heating engineer, at no cost whatsoever. This is a free good-will service by the

HOLLAND FURNACE COMPANY

BRoadway 1501 625 St. Helens Ave.

Worlds largest installers of Home Heating and Air Conitioning systems.

FOOT HEALTH

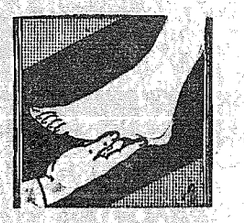

New Arch-Support Gives Comfort

Dr. Pike's built-in Arch-support is the most modern method of treating ailing feet.
In no way resembling the ordinary type of arch-support, Dr. Pike's Arch-support effects reliefs not possible to accomplish by any other treatment.
Constructed entirely of leather, Dr. Pike's Arch-support weighs less than one-half ounce—a distinct improvement over the old fashioned, heavy metal affairs.
Designed to treat each individual need, Dr. Pike's Arch-support corrects maladjustments as soon as applied, giving immediate relief from foot suffering.
Dr. Pike's Arch-support is built into, and becomes a part of the shoe, insuring constant, consistent treatment, giving complete satisfaction and foot comfort.
Dr. Pike's Arch-support is fitted to the foot, not the foot to the arch-support.
FREE CONSULTATION AND EXAMINATION

DR. E. M. PIKE
1014 Fidelity Bldg.
MAin 5851

JOHNSON'S COFFEE SHOP
1106 Sixth Ave.
Open every day from 8—10
except Sunday

Kay St. Fish Market
And
Complete Line of Groceries
1101 So. K MAin 4002

SEND OSS ET BREVKORT eller telefoner MAin 0663 når De har en nyhet av interesse for publikum.
Har De noe å selge, eller et hue De ønsker bortleiet, bør De heller ikke glemme Western Viking. Prisen for en slik liten 'Reader' er 25c og op.

J. M. ARNTSON
Attorney-at-Law
Practice in all courts.
MAIN 5402
606 Washington Bldg.

Anthony M. Arntson
ATTORNEY
817 Puget Sound Bank Building
Phone: BRdwy 3576

Residence Phone: MAin 8318
BERTIL E. JOHNSON
LAWYER
926 Rust Bldg. MAin 4343

ECONOMY
TERMS — CREDIT ASSISTANCE

KMO 7: P. M.—FRIENDLY HOUR

HOS
ROSTGAARDS NORSKE BAKERI
FAAR DE ALLE NORSKE BAKERVARER
Tærter Kringle, Vørier Kake, Anis-Kringle, Eple-kake,
Hvete-kake, Winerbrød, German Pumpernickel.
— Kun de beste materialer benyttes —
1124 MARKET STREET

Martin Carlson's
Steamship Agency
For information and the necessary official papers for foreign travel we are at your service.
All kinds of insurance in reliable companies.
NOTARY PUBLIC
1216 So. K Street MAin 8320

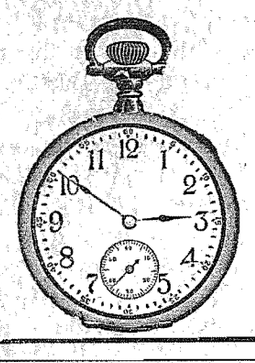

BIG BEN OG BABY BEN
Reparasjoner av alle slags klokker og ure til meget rimelige priser.
ALT ARBEIDE GARANTERES FOR ET AAR
K. Andersen
1216 So. K Street

LOVELAND DAIRY
Daniel B. Hansen, Prop. Telefon MAin 7530
Vi leverer Melk, Flöte, Egg og Smör

Vi sælger for kontant og til billige priser.
Tacoma's Idende "Cut Rate" Druggists
M. A. JOHNSON, Mgr.

BRATRUD MORTGAGE and REALTY CORPORATION

315 FIDELITY BLDG.
Tacoma, Wash.

All slags Assurance på hus, møbler og automobler, hos Bratrud.

Kjøp Deres hustomt eller forretning hos Bratrud.

5 procent renter på penge innsatt på Bratrud M. & R. Corporation.

Se J. I. Muffley hos Bratrud når De har Co-op Stock, Berry Growers,

Hvilkensomhelst stock eller Bonds. Notary Public alltid til tjeneste.

Mrs. J. V. H. Benson Notary Public
E. O. Rratrud Notary Public

Skal jeg bli Amerikansk borger?

ER MIN FREMTID I AMERIKA?

Dette er den annen artikkel i en ukentlig serie om naturalisering og borgerskap sett fra forskjellige synspunkter

Det første spørsmål enhver utlending bør stille sig selv før han ansøker om amerikansk borgerskap er: — Har jeg bestemt mig til å gjøre de Forenede Stater til mitt permanent hjem? Eller føler jeg det slik at min egen og mine barns fremtid tross alt ligger i mitt fødeland?

De fleste immigranter ankommer til Amerika uten noen fast bestemmelse om å bli her for godt. Ofte efterlater han kone og barn i gamlelandet. Kanskje var der en gjeld på gården som han vilde tjene penge til å få betalt. Han håper kanskje på at forholdene i hjemlandet vil forbedre sig til han kommer tilbake — Men i syv av ti tilfeller bestemmer han sig til å forbli her i landet. Uten å merke det blir han amerikanisert — i klededragt, i levestandard, arbeide og rekreasjon. Han sender efter kone og barn. Hans gutter og piker går på skole og lærer sig fort det amerikanske sprog og skikke — både de gode og de onde. Er han ungkar finner han sig som regel en kone her og blir grunnlegger av et amerikansk hjem og familie. Eftersom årene går blir båndene med hjemlandet slakkere, tiltross for at kjærligheten til fedrenelandet brenner varmere enn noensinne. Hans arbeide er i Amerika ,hans barn vokser op her, hans daglige interesser har sitt centrum her. — Selvom han ikke helt har gitt op sin tidligere hensikt om å returnere til gamlelandet så er det mindre og mindre sannsynlig at så vil skje, — ja det blir endog et spørsmål om han vilde reise hjem hvis han hadde anledningen. Uten å merke det er han blitt amerikaner av sinn, selvom han ikke er det efter loven. Det er ikke lett å gi op de gamle planer, men det er en sak som man må få frem i dagen og overveie helt praktisk når man tar op spørsmålet om borgerskap.

Hvis imidlertid båndene med gamlelandet ennu holder, og immigranten har bestemt sig til tilslutt å vende tilbake til fedrelandet, vil han naturligvis beholde sin nasjonalitet. Han kan jo faktisk talt ikke bli amerikansk borger under slike omstendigheter da forutsetningen for borgerskap er basert på det faktum at man har til hensikt å slå sig ned her i landet for godt. Der er endog restiksjoner for naturaliserte utlendingers besøk til fedrelandet: limiten er to år for besøk i fødelandet og fem år i andre fremmede land.

Når en utlending blir amerikansk borger må han helt og holdent frasi sig troskap til fedrelandet. Overførelsen av troskapsplikten til adoptivlandet må være absolut og uten betingelser. Han blir en del av den amerikanske nasjon. Han aksepterer ansvaret for dette lands fremtid sammen med de privilegier borgerskapet gir.

Hans nye troskapsplikt betyr imidlertid ikke at han må glemme sitt fedreland, dets sprog og tradisjoner. — Amerikas egen historie og tradisojner er ennu unge. — Hans største gave til Amerika blir kanskje innførelsen av litt av gamlelandets kultur til adoptivlandet. Naturalisasjon, betyr, imidlertid, at utlendingen har forstått at hans egen og barnas fremtid ligger her i Amerika. I ansøkningen for borgerskap sverger utlendingen på at han vil slå sig ned for godt i de Forenede Stater. Når han tar borgerskaps-eden erklærer han at han vil forsvare de Forenede Stater i tilfelle av krig mot andre nasjoner, og at han vil støtte Constitutionen og landets love.

For å være ærlig mot sig selv, mot fedrelandet og mot Amerika må derfor en utlending der tenker å bli Amerikansk borger først besvare spørsmålet: Akter jeg å slå mig ned i de Forenede Stater for all fremtid?

FLIS.

STRØ-TANKER

(For noen år siden sendte jeg nokså mange av mine "Strø-tanker til Norge, og en av dem som er kommet på videvank er den første av disse):

En liten sannhet varer lengre enn en stor løgn.

* * *

Det er et råttent egg i de fleste reir.

* * *

Jesus hadde 12 disciple, og en av dem var Judas Iskariot.

* * *

Det har været bare en kristen, og det var Kristus.

* * *

Grunnen til at det er vanskelig å følge hans fotspor, er fordi de endte på Golgata.

* * *

Det øie som aldri er vådt, det ser ikke godt.

* * *

Uvisshet er livets dødvann.

* * *

Den som forteller oss å gå både her og der, når vi ikke er enig med ham, har ikke stort å si, som det er verdt å lytte til.

* * *

Jeg liker å få rette etpar trykkfeil i mine forrige strø-tanker:

Når hauken er syk, er det dens tur til å hakkes.

Sæl er den, som synder og ser det ikke.

Christian J. Bergum.

-:- En Forgangsmann -:-

En av de mest optatte menn i byen er hr. Jack Svendsen, -- artist og lærer i konstruktionstegning.

Da denne medarbeider møtte ham var han på vei til sitt studio i City Hall Annex, hvor endel av hans elever allerede var i flittigt arbeide da vi kom dit.

Denne klasse i City Hall Annex er bare en av mange som Svendsen har organisert, og hvor han underviser i detajert kunst-tegning, aeroplan- og skibsmodell-bygning, gibs-støpning, træskjering, figur-sagning, billedramning, dekorasjonsmaling og forskjellige andre grener av kunst- og håndverk industrien. — En ting syntes å være enestående — der blev laget en hel del utmerkede ting av næsten ingenting, men denslags er jo et av kjennemerkene på de som går under navnet av kunstnere, og deres begavelse og virksomhet består jo for det meste i å skape rasjonale bestanddele ut av den sfære som de vandrer i.

Anledning for alle til å utdanne sig

Mange av hans klasser ved skolene er enten for gutter eller piker, men klassen i City Hall Annex og i Fisher Store, civil center, er for alle som er interessert og av alle aldre.

Og det manglet såvisst ikke på interesse; der var liv og travelhet overalt. En liten gutt holdt på å tegne bygningene og landskapet han så gjennem vinduet. En annen holdt på å ridse ut tegninger i tre med en elektrisk "wood-burner." En kuriositet var en elektrisk sag, som saget nokså godt i tre, men nektet å sage fingrene, hvis man skulde være så uheldig å få dem i veien mans man saget. En student fra University of Washington, miss Withhmore, hadde laget en liv-maske av Svendsen, og dessuten var der mange andre tegninger og kunstgjenstande utstillet.

Samme kveld skulde også endel av gjenstandene til Winthrop Hotel i utstilling hos "the Tacoma Rotary Club," og interessen for hans klasser har stadig været tiltagende.

Svendsen er immigrant

og kom til Amerika i 1927. I Norge studerte han i 4 år ved den Kgl. Kunst- og Håndverksskole under Henrik Bull, byggmesteren av Nasjonalteatret og andre nasjonale bygninger, og senere blev han lærer ved samme skole. Svendsen studerte også under direksjon av Christian Krogh ved Kunst-Akadademiet i Oslo. Da Christian Krogh, den berømte realistiske maler døde, gikk Svendsen og mange andre av hans beundrere i et fakkeltog efter hans bare som æresbevisning for den avdøde. Et kopi av Christian Kroghs maleri, "Leif Erikson Discover Amerika" var nylig avsløret i Washington D. C.

En foregangsmann i en ny industri

De som forsøker sig på noe nytt, enten det nu er idealistisk eller kunstnerisk møter ikke alltid den forståelse som man kanske kunde ønske. Det er derfor en gledelig ting at mange blir mere og mere interessert i noe utenfor den almindelige pengesykologi — noe av bedre kvalitet for opbyggelsen av meuneskelige karakterer. Endel av de yngste der nede var så interessert i sitt fag at disse klassetimer sikkert var momentale og avgjørende i deres liv — noget ganske annerledes bedre å opta sin tid med, enn å slenge på gaten, bli oplært til gambling og kortspill i poolhallene, og slingre over til et almindelig drikk- og fylle-liv.

Kunst og kultur gikk naturligvis overbord da de første hårdføre pionerer kom hit til lands og innskrenket sig til livets første nødvendighet, mat, klær og husly. Men kunst og kultur med dens mange forskjellige avviklinger kommer alltid efter og finner grobunn under blidere og mere stabiliserte og roligere forhold, og efter generasjoner er den godt på vei. Som Svendsen sier om håndverks industrien: "De har den i Europa, og delvis i østen, men ikke så meget her ute, fordi det er nyere land."

$200.00 I PREMIER FOR 1000 NYE ABONNENTER FÖR 1. DECEMBER, 1936

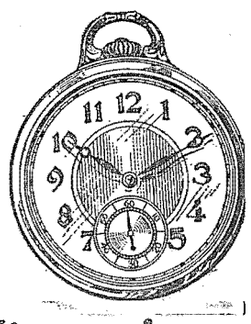

En Interessant Konkurance Hvor Alle Vinner!

STORE PREMIER UTLOVES FOR Å ØKE WESTERN VIKING'S UTBREDELSE MED 1000 NYE ABONNENTER INNEN 1. DECEMBER 1936

Western Viking

er uten tvil det billigste norske blad i Amerika. Helt fra bladets begynnelse har kontingenten været holdt i kun $1.00 per år. Tiltross for at papir-prisen og andre utgifter i forbindelse med utgivelsen av bladet har steget, er det hensikten å holde subscriptionen i den samme rimelige pris. — For å gjøre dette mulig, har vi bestemt å igangsette en $200-premie-konkurance for 1000 nye abonnenter fra 1. juni til 1. december 1936.

* * *

WESTERN VIKING lover nye fremskritt, flere og mere alsidige nyheter — specielt fra Norge og det norske Amerika.

Et antall nye korrespondenter er sikret, både her i landet og i Norge, som vil holde leserne underrettet om alt av interesse.

* * *

Til gjengjeld håper vi så mange som har anledning deltar i denne konkurrance og hjelper oss til å få minst 1000 nye abonnenter. Enhver deltager vil få en premie, og den som skaffer de fleste abonnenter erholder enten en diamant-ring eller et ur til en verdi av $50.00.

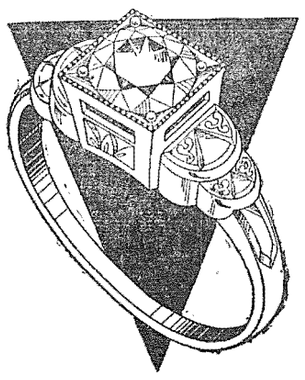

SKAFF "WESTERN VIKING" EN ELLER FLERE NYE ABONNENTER OG VINN EN VERDIFULL PREMIE!

Alle som skaffer Western Viking en eller flere nye abonnenter i tidsrummet mellem 1. juni og 1. december 1936, gis points i henhold til pointsberegningen som nedenfor bestemt. Alle og enhver kan delta, undtagen Western Viking's personale, eller noen av deres familie, eller andre direkte tilknyttet bladet. Det fordres kun at kontingenten er betalt til Western Viking's kontor, 1109 So. 12th Street, Tacoma, Wash., innen 1. december 1936. Første premie går til den som får det største antall points, annen premie til nest høieste, o. s. v. Enhver som skaffer en abonnent og ikke opnår en av de opstillede premier, blir tildelt en liten ekstra-premie.

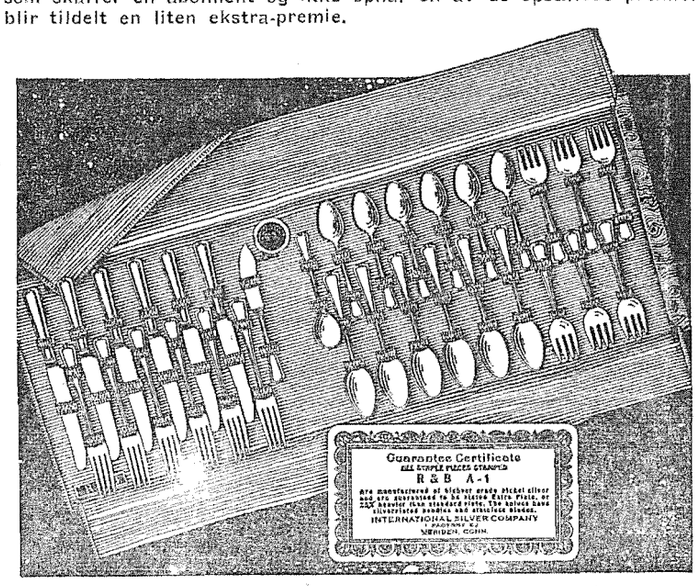

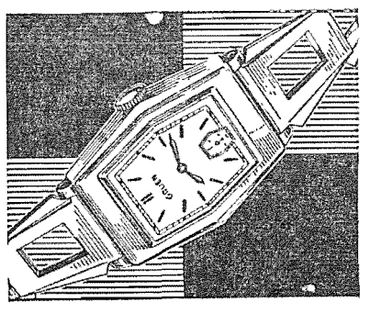

POINTS-BEREGNING

6 mdrs. ny abonnent 5 pt.
1 års ny abonnent 10 pt.
6 måneder til Norge 10 pt.
1 år til Norge 20 pt.
(Samme for Canada som Norge.) Forskudsbetaling må innsendes med ordren.

For nermere oplysninger vedrørende konkurransen, skriv til

WESTERN VIKING
1109 So. 12 St., Tacoma.

HER ER PREMIE-FORTEGNELSEN:

1. Premie, Diamant Ring til en verdi av..... $50.00
2. Premie, Herre eller Dame Ur, verdi..... 35.00
3. Sølv-etui, 27 stk., knive, gafler og skeer, verdi..... 25.00
4. Herre eller Dame Ur, verdi..... 20.00
5. Elektrisk kaffekoker med tilbehør, verdi..... 15.00
6. Parker Fyllepen og Blyant (Life-time), verdi..... 10.00
7. Te service i sølv, verdi 8.00
8. Spise Service til en verdi av..... 5.00
9. Fyllepen og Blyant, verdi..... 3.00
10. Vannkaraffel og 8 Glass, verdi..... 2.00

OBS.—Bestyrelsen har også besluttet å gi alle gamle abonnenter en anledning til å være med i konkurransen. — Nuværende abonnenter blir således tildelt 5 pts. for hver års kontingent De innbetaler, enten for sig selv eller for andre (10 pts. for Norges-abonnenter.)

Ukens Revy

Clair Ross skriver i New York Times' magasin om midnattssolen og Nordkapp og turisttrafikken dit. Der ventes over 25 turistdampere fra nær sagt hele verden der oppe i sommer, for en livligere turistsesong enn noen gang før.

* * *

Midnattssolens eventyr for Nordkap's vedkommende er allerede begynt, idet solen skinner der dag og natt fra 12te mai til 30te juli. Først som en hælvdisk i havet, men efter et par uker kommer den oppå himmelen og brenner ildrød bak tåken. Hvis man bare er på snartur nord over med hurtigruten er man heldig hvis man får se midnattssolen, men de store lystskibe fra utlandet stopper der jo i ukevis.

En kafe som ligger oppe på Nordkapps tusen fot høie platå, er i sitt slags enestående, idet den er den eneste kafe i landet som har autorisert certifikat til å være oppe hele jevndøgnet. Ditopp kravler turistene sig på hender og føtter i den nokså bratte fjellvegg for å få bedre utsikt nordover mot midnattssolen, når de først kommer op. Deroppe er også lapperne i sine midlertidige sommertelt for å selge forskjellige småting som de har karvet ut. Og over alt er fjellet grønt. Og her og der arktiske villblomster som blir vidunderlig skjønne i den lange, lange sommerdag.

Man behøver jo ikke å være romantikker for å ønske sig nord til Nordkapp en tid om sommeren, hvor der er dag hele sommeren.

* * *

Governor Martin står ikke på noe videre god fot med sitt demokratiske parti til næste valg. Han har atter og atter uttalt sig i favør av "the sales tax" som partiet oprørte mot ved konsjonen i Aberdeen. Han har dessuten tatt standpunkt mot Townsend-planen, som de konservative i partiet har godtatt, og erkjendt sig fiendtlig stillet overfor "Production for Use" som de mest liberale demokrater vil ha gjennemført.

* * *

Kirstin Flagstad, — den kjendte norske operasangerinne, har nettop avsluttet denne sesong hos Metropolitan Opera Company med opførelsen av "Tristan and Isolde." Denne opera var den mest sukcessfulle av noen opera for iår. I rollen som Brynhilde er mange kritikkere enig om at hun har nått høiere og gitt en mere kunstnerisk fortolkning enn noen tidligere sangerinne.

Hun er nu i London, hvor hun synger i et par gjesteroller, og reiser derfra til Norge, men hun kommer tilbake til New York til høsten.

Nordmann.

Kjøp hos de som averterer i Western Viking!

"Better Clothes For Men"
Callson & Ahnquist
Tailors
501-2-3 Washington Bldg.
Tacoma, Washington

P. Oscar Storlie
So. Tacoma Undertaking Company
5036 S. Tacoma Way
GArland 1122
Rimelige Priser — Kredit

SQUARE DEAL CLEANERS
MAin 5291 (Ask for Torve) :: Res. Phone, GArland 3589-J
WE SPECIALIZE IN ALTERATIONS, RELINING, REPAIRING
MARTIN TORVE, 2317 Pacific Avenue

HVORFOR DRIVER VI MISSION?

Først, Fordi Herren har været god mot oss

Herren lot Profeten Esaias se inn i fremtiden. Hvad sa han? "Se mørke dekker jorden og mulm folkene." — Det var mørkt i hedningelandene. Det eneste sted på hele kloden, hvor lyset skinnet, var Jødeland. Det eneste folk på jorden, som hadde noget kjennskap til den sande Gud, var Israel. Alle mennesker i alle lande utenfor Jødeland lå i det mørkeste hedenskap og den tykkeste uvidenhet om åndelige ting. Mørke dekket jorden og mulm folkene.

Men heller ikke engang i Israel var lyset meget sterkt Malakias var den siste av profeterne. — Fra hans tid inntil døperen Johannes, et tidsrum av ca. 400 år, var der ingen profet i Israel. — Paktens ark var tapt. Herrens herlighet såes ikke mere i det allerhelligste. Efter tilbakekomsten fra fangenskapet i Babylon henfaldt vel Israel ikke mere til grov avgudsdyrkelse, men ledet av det farisæiske parti slog de inn på egenrettferdighet og utvortes overholdelse av former, ceremonier og bod, mens det indre liv desværre manglet. Enkelte var der vel også i hine mørke tider som dyrket Herren i ånd og sannhet; men tilstanden i det store og hele var dårlig. Lyset i Guds kirke skinnet matt som en nattlampe.

Men profeten ser ikke bare dette mørke. Han ser også lys. Idet han stirrer inn i mørket, utbryter han: "Ditt lys kommer og Herrens herlighet opgår over dig; ti se, mørke dekker jorden og mulm folkene; men over dig skal Herren opgå, og over dig skal hans herlighet åbenbare sig."

Det var julenatt, at dette lys oprandt. Lyset fra det høie besøkte den formørkede jord; Jesus kom, verdens lys. "Det sande lys som oplyser hvert menneske, var i færd med å komme til verden," "et lys til åbenbarelse for hedningerne og en herlighet for sitt folk, Israel." Esaias så, hvorledes solopgangen fra det høie gjestet oss for å lyse for dem, som som satt i mørket og dødsskygge.

Og lyset spredtes fra land til land. Efter Kristi himmelfart fremstod en skare av menn, som var villige til å forlate alt og lide ondt, ja nedlegge livet, for hedningerne, som satt i dødsskygge, kunde få evangeliets lys. Det vilde ta for lang tid her å følge Evangeliets gang ute blandt folkene og dvele ved dets seir over mørkets makter. Vi vil her kun minnes, hvor uendelig god Gud har været mot oss. — I vet, at langt oppe mot nord bodde et hedensk, krigersk, hårdført folk, som lå i dypt mørke og tykk overtro og tilbad stokk og sten. Det var våre fedre. Men I vet også, hvorledes den kjære Gud sendte sitt milde evangelium om den hvite Krist til våre hårde og formørkede forfedre, og da vi fødtes hadde Evangeliets lys i århundreder skinnet i våre fedres land, og vi blev straks bragte til Gud ved den hellige dåp og fikk våre synders forlatelse. Og da vi vokset op, fikk vi, idet vi satt på fars og mors fang, høre om Jesus, om himmel og salighet. — Og Evangeliets lys fulgte mange av oss lit til dette land. Meget av verdens gods hadde ikke de første, som bosatte sig herover med sig, da de kom fra Norge, Danmark og Sverige; men Guds ord hadde de med. Og de bodde ikke lenge her, før de fikk nogen til å komme og predike Kristi Evangelium for dem, og var med og fikk bygget kirker og skoler, til Guds rikes ære og fremgang, som var en stor velsignelse for dette land. "Tro på den Herre Jesus Kristus, så skal du bli salig, du og ditt hus." Det er Evangeliet, det. Og dette evangelium har talt kraftigt til mange av oss i alle disse år. Hvad frukt har Guds ord båret hos dig i alle disse nådens år? Som Guds ord har været prediket purt og rent iblandt oss. Hvad har Herren hatt igjen for sin møie? — Når Herren sender oss sitt lys, så er Hans hensikt dermed, at vi skal bli oplyste, som Han sier: "Stat op, bliv lys! Ti ditt lys kommer."

Den første missjon som hver enkelt en av oss først bør drive, er Indremissjonyen, missjonen her inne i hjertet, til oplysning om synd og nåde. Har lyset fått skinne i ditt hjerte og vist dig din store fordervelse, så du er blitt forlegen og rådvild? Har du fått se Jesus som din Frelser, i hvem alt finnes, som du behøver?

Får Gud oplyse en om synd og nåde ved sitt ords lys, da blir Guds ord kjært for en selv. Hvad er det kjæreste du nu har? Spør den, som Herren har fått gjøre til en fattig synder, der ingen råd så sig, men syntes han måtte fortapes, men så i ordet fikk se den døende, blødende, sonende Frelser, der betalte for alle hans synder og åpnet adgang til Gud for ham, og som ingen annen grund har funnet til å stå på enn Herrens ord. Han vil fortelle dig, at det kjæreste av alt det, som Gud har gitt ham, det er Guds evangelium, det er Herrens ord, som finnes i den kjære og dyrebare Bibel-bok.

Men har nu Gud været så innerlig god mot oss, skulde vi da ikke vise vår takknemlighet mot Ham derved, at vi efterkommer Hans vilje og sender Guds ord ut til dem, som ikke har det, så at også de kan få det godt? Er Guds ord blitt oss kjært, skulde vi da ikke ville, at også andre skulde få denne herlige skatt? Er Guds ord blitt vår mat skulde vi da ikke ville at også de som omkommer fordi de ikke har føde for sin sjel, skal få denne mat? Så kom de nødlidende ihu både i bønn og gjerninger og vis det, ved å være med og ta del og støtte missjons-arbeidet.

Kom, søstre og brødre og vær med og I skal høste stor velsignelse derav. "Begyndt er ikke endt må du vite, som har din Jesus kjendt. Bliv ved å stride."

Takket være Gud, at vi med våre bønner er velkommen for hans åsyn liketil livets sols går ned og den siste kamp er over.

Så er de alle tilslutt, på det hjerteligste innbudt til vårt missjonsmøte i Olivet Lutherske Kirke, 15. og syd K st. nu denne søndag eftermiddag kl. 5.

Carl Helland.

SPECIALS:
For Head Colds—Use Cold Busters, per box.....25c
For Cough & Cold—Use Economy White Pine Compound,..25 & 50c
Norwegian Cod Liver Oil, "Isdahl's" (Fresh Stock) Pts. 49c; Qts. 85c
Imported Russian Mineral Oil. The genuine, to lubricate and and prevent Constpation.....Pints 39c; Quarts 75c
WE HAVE KURIKO AND OLE-OID
Economy Drug Store
1114 South K Street FREE DELIVERY BRoadway 4751

RHEUMATISM
No matter how long you have suffered, our Chinese Herbs will do wonders for you. Come and see us.
CONSULTATION FREE
YEE & KO HERB CO.
505 So. 11th St. Tacoma

HILLCREST MARKET
Wholesale and Retail
QUALITY, PRICE and SERVICE
Phone MAin 3490-3491
1214 So. K Street Free Delivery

John Hamrick THEATRES
MUSIC BOX
Now Playing!
JOE E. BROWN
—in—
"Sons o' Guns"
—and—
"Hold That River"
Filmed Entirely at Coulee Dam
15¢ TIL 1 25¢ TIL 5 35¢ NITES
ROXY
LORETTA YOUNG
FRANCHOT TONE
'The Unguarded Hour'
—and—
PAT O'BRIEN
—in—
"I Married a Doctor"
Also, on Stage!
Mickey Mouse Club Band
50—Pieces—50
Fri.-Sat.-Sun.
15¢ TIL 1 25¢ TIL 5 35¢ NITES
BLUE MOUSE
Now Playing!
"The Melody Lingers On"
—with—
JOSEPHINE HUTCHINSON
GEO. HOUSTON
—and—
GEORGE O'BRIEN
—in—
"O'Malley of the Mounted"
15¢ TIL 5 25¢ NITES
RIALTO
"The Princess Comes Across"
with
Carole Lombard
Fred MacMurray
—Plus—
"TILL WE MEET AGAIN"
with
Herbert Marshall
Gertrude Michial
15c to 1 P. M.
25c to 5 P. M.

Den Norske Amerikalinje
7½ Dag
Til Norge
ENESTE DIREKTE LINJE
Bergensfjord ...9. Juni
Norsk Ungdoms Norgesferd
Stavangerfjord 24. juni
Offisiel seiling til Verdens Søndagsskole Kongressen i Oslo
6te til 12te juli.
Bergensfjord ....4. juli
Luther College Concert Band, Decorah, Ia., Norgesferd
DEN NORSKE AMERIKALINJE
REIDAR GJOLME, Genl. Agent
Douglas Bldg., 4th & Union
Seattle, Wash.

Averter i Western Viking

KJØP FRA
NATHAN'S
KLÆDESFORRETNING
1322 Pacific Ave. Tacoma, Wash.
"Er det ikke tilfredsstillende,
Så bring det tilbake!"
— Alle slags sprog tales. —

JACOB BLECHMAN
Tailor
759 St. Helens Ave.
Across from Medical Arts Bldg.
Better Clothes at Lower Prices

NORDLYS CAFE
1808½ 8th Ave., Seattle, Wash.
Stedet for allslags god mat.
Rimelige priser. — Öll og Vin.
½ kvartal fra Central Buss Sta.

MEL-O-CREAM BAKERY
PAUL JANSEN
MAin 2043 - 1111 So. 11 St.
Bread You will Like

MARK BARTTLET
General Insurance
—Notary Public—
1306 So. 12 St. MAin 1360

Det populere skandinaviske hotel
VASA HOTEL
(midt mot buss-stasjonen)
1330½ Pacific 1329½ Commerce
Telefon MAin 8032.

Natural Milk & Cream
Golden Meadow Dairy
John Christensen
Rt. 3, Box 229, Puyallup
Phone MAin 3933

Work Guaranteed
Harry's Shoe Shop
6th Ave. & K St.
Once a Customer always a Customer.

Anything you want to ship
Daily Service Seattle—Portland and way points
Godfrey Peterson
MAin 7107
Puget Sound-Portland Lines, Inc
2313 East "E" Street

Pacific Service Station
GUNNAR RATH, Owner
1001 East Heron St.
ABERDEEN, WASH.
"Service with a Smile"

PALACE MARKET
1554 Broadway
Ferskt, Saltet og Røket Kjøt
Wholesale & Retail
OLE JACOBSEN, Prop.

MODERN LUMBER & MILLWORK CO.
South 11th and Cushman
Telephone MAin 0200

Beer & Vine
ELEANOR'S LUNCH
"Service with a Smile"
On Tacoma-Seattle ..
6½ miles from Tacoma on Tacoma-Seattle Highway

FOR WELL-MADE CLOTHES See
K. HJALSETH
THE TAILOR
At 1114 South 11th Street
Cleaning—Pressing—Alterations

KEEP
yourself and family in good health . . .
Lien & Selvig's Imported Norwegian Cod Liver Oil
the famous health builder
In case of accident or illness, call your doctor.
Our registered pharmacists will compound your prescriptions with the utmost skill and accuracy at very reasonable prices.
Sold exclusively by
We carry the reserve supply of this fine oil in cold storage.
Lien & Selvig
Prescription Druggists
11th Street and Tacoma Avenue
Free Motorcycle Delivery.
MAin 7314

PLATES REPAIRED
WHILE YOU WAIT!
CLARENCE R. PERKINS
Dental Laboratory Service Broadway Theater Building

Dr. A. E. Young
Dentist
Broadway Theater Bldg. — 9th and Broadway

RED TOP TAXI
MAin 1200