WESTERN VIKING

"Vestkysten"—"Tacoma Tidende"

NORWEGIAN WEEKLY PUBLISHED EVERY FRIDAY — AT 1216 SOUTH K STREET, TACOMA, WASHINGTON

42de aargang. TACOMA, WASHINGTON, 19. AUGUST, 1932 NO. 34

Brev fra Olympiade-byen

Vaar venn "Rigoleus" besøker gutterne i "Olympic Village" — møter Narvik-gutten bryteren Arild Dahl og tar ham med ut til en "bedre middag" — Saa forteller "Rigoleus" om den store norske banquet til ære for de norske deltagere ved Olympiaden.

H. J. RIGGS
(populært kallet "Rigoleus")
Los Angeles 14de august.

Det var med spenning og hjertebanken jeg ringte op "Olympic Village."

— Norway! sa jeg.

— Norway, repeterte hun.

Saa et par sekunders stilhet, hvorefter der lød en manns stemme i telefonen: Ja.

— Undskyld, sa jeg, kan jeg faa snakke med hr. Dahl.

— Joda, et øieblikk.

Straks efter lød der et kraftig "ja" i telefonen. Det var Dahls stemme. Jeg visste ikke rigtig hvorledes jeg skulde begynne.

— Kjennis, sa jeg. Husker De Bjerkeseth fra Narvik?

— Joda, svarte Dahl, meget godt.

— Ja, jeg skulde like aa faa et lite intervju med Dem for "Western Viking," som Bjerkeseth er redaktør og eier av.

— Møt mig klokken halv-otte ikveld, svarte Dahl.

Nu passet det sig slik at Yours Truly var invitert til en bedre middag hos hr. og fru Sigurd Scheiene (han er fra Sandness og hun fra Oslo), saa vi kjørte alle tre saa'n ved halv-otte tiden til Baldwin Hills. Her laa Olympic Village. Fra dette sted var der den vakreste utsikt over byen paa den ene side og Stillehavet paa den annen. Da vi kom til mottagelsessalen hørte vi et mektig virvar av alle slags sprog. Gudbevares for et surr. Men saa opdaget vi ganske snart en liten kar med et norsk flagg i jakkeopslaget. Det var Dahl.

Da vi trykket hverandres hender, hadde jeg vanskelig for aa skjule et "smertelig uttrykk." Efter aa ha presentert mitt følge, foreslog jeg en biltur, som Dahl mottok med glede. Saa bilte vi ut til hr. og fru L. Thorsen, Culver City. Da vi ankom der blev vi mottat med aapne armer. Hr. og fru Thorsen med datteren Dagmar og den haapefulle pode Stanley er en av de hyggeligste familier man kan besøke. — Hr. Thorsen (mellem venner i kolonier kaller vi ham for "Mayor of Culver City") er fabrikkeier. Han og fruen kommer fra Sandness.

Da hr. Dahl var dagens helt blev han overrøst med spørsmaal om alt muligt. Vi fant ut at hr. Dahl var en knakende kjekk kar med brunt haar, snehvite tender (han vilde været et godt avertissement for tannpulver); veier 155 lb., høide 1,68 meter, 29 aar gammel — er gift og bor i Narvik, hvor han arbeider som mekaniker. Dahl har været Norgesmester i fire aar som bryter (letvekt) — blev nr. 3 i Europamesterskapet i 1931. Likte amerikanerne utmerket; fikk 3 maaltider med god mat i Olympic Village, fortalte han, men ingen m e l l e m - m a t. — Likte ikke kaffen her i dette forjettede land, men ombestemte sig efter at han hadde drukket 5—6 kopper med kaffe som fru Thorsen hadde kokt. — Dahl hadde mange rosende ord om Bjerkeseth som bryter, og spaadde at Bj. vilde været Norges representant til Olympiaden om han hadde holdt sig i Norge. Ellers syntes Dahl klimatet var litt varmt. Var overrasket ved aa se de moderne og store gymnastiksaler, som Hollywood Atletic Association, L. A. Athletic Club og mange andre hadde. — Trodde ikke der var daarlige tider i Amerika.

Efter en hyggelig aften i hr. og fru Thorsens hjem, kjørte vi Dahl tilbake til Olympic Village.

En komite fra den norske koloni med dr. Albert Soiland i spissen arbeidet iherdig for aa gjøre det mest mulig hyggelig for Olympia-gutterne. De arrangerte saaledes flere tilstelninger, men den største og flotteste var i Elks Temple fredag den 12te august. Banquetten begynte kl. 7. Da de fleste hadde satt personlige rekorder ved spisningen, tok Dr. Soiland kniven (jeg tenkte han skulde operere), slog den i tallerkenen og stille blev det. Dr. Soiland holdt en glimrende tale for Norges-guttene. — Da han var "master-of-ceremonies" kalte han paa de forskjellige representanter fra foreninger i kolonien som talte kort og godt. Den norske sangforening med Hans Thomassen som leder, sang 3 sange og fikk stormende bifall. Leikarringen med hr. Remmen i spissen, danset sig inn i alles hjerter. Saa danset man til kl. halv-et. Der var omtrent 500 mennesker tilstede. Komiteen har stor ære av den flotte tilstelning. Salen var meget vakkert dekorert med norske og amerikanske flagg og med et hav av blomster. Det var en gala-aften som lenge vil leve i minnet.

Rigoleus.

OPTIMISTISKE OBSERVASJONER

— AV Olav Redal —

Den beste moro jeg har, det er aa faa kjæft i de norsk-amerikanske aviser. — Det viser at folk hist og her rundt omkring i landet læser mine stubber — og derfor er jeg glad — selvom jeg faar kjæft.

Nei hr. Peder Nilsen, jeg har aldrig prøvet aa faa det til, at bygdelagene har liten innflytelse paa norskdommens bevarelse, — hverken i "Nordmanden" eller andre aviser.

Redaktør Odd Lunde, Grand Forks Skandinav, skrev i anledning Setisdalslagets stevne i Grand Forks, bl. a.: "La oss med engang slaa fast, at uten disse bygdelag vilde norskdommen ikke ha eksistert." Det var denne opblaaste og vigtige uttalelse jeg var efter i "Nordmanden."

Vi nordmenn er ensidige — og De hr. Nelsen maa være en av dem. De priser med høie toner hvad bygdelagene har gjort, men sier De: "De (bygdelagene) har iallfall meget mere av interesse enn et skrift fullt av assuranse-annonser og korte anmeldelser i losjemøter."

En norsk prest fra Iowa holdt en tale i Sunnfjord og fortalte bl. a., at de som bevarte norskdommen i Amerika var bygdelagene og pressen. — Jeg kjenner til at vaare koselige norske prester liker ikke ordenen Sønner av Norge — og naar De, hr. Peder Nelsen er fra Northwood, N. D., saa tror De antagelig at Sønner av Norge ordenen er en syndig organisasjon.

Hvem som har gjort mest for norskdommen i Amerika er vanskelig aa si. Det er hverken bygdelagene eller Sønner av Norge, — men meget har de gjort.

Uten den norsk-amerikanske presse vilde det se stykt ut for norskdommen, men den vilde ikke dø. — De store norske bygder i Amerika med sine norske prester kan staa høit paa listen for aa bevare norskdommen. — Norsk sang, skisport og meget annet rart er med paa aa bevare norskdommen. Og jeg liker alt sammen — alt som bevarer norskdommen. Og det burde ogsaa De gjøre, hr. Nelsen, ikke bare De, men Iowa-presten og Northwood-presten ogsaa.

* * *

Nei Gustav Sand kan ikke lure mig inn i nogen religiøs diskusjon. Du er glad i din tro — jeg er glad i min. Jeg skrev forresten ikke vaskekjærring — jeg skrev vase-kjærring — det samme som sladre. — Og en sladrekjærring kan ikke elske Jesus — saa lenge hun sladrer.

Det amerikanske hav har sine bølger. Naar vi nordmenn kommer op i det amerikanske hav — smeltepotten — da slutter bølgerne aa rulle. Bølgerne ruller i smeltepotten. — Men det er ikke vaare bølger. Majoriteten av det norskamerikanske folk er midt oppe i smeltepotten. De faa som er utenfor, og det er ikke mange, kan ennu i mange aar lage kulturelle bølger som ruller, — men hvert aar blir de mindre og mindre — tilslut blir det svake dønninger — og saa blir det stille.

Mine Otte Aar i Norge

Av INGA FRODESEN

Hjemme — møtet med de gamle

Efter aa ha tilbragt en dag i Oslo (dengang Kristiania) og igjen hatt en tur i den vakre slotsparken og nedover Karl Johan's gate, stanset vi en stund utenfor Nasjonalteatret, hvor de to prektige støtter av Henrik Ibsen og Bjørnstjerne Bjørnson har en passende plass til aa minne det norske folk om den literatur de gav sitt land, og som senere blev lest og avholdt av hele verden. Der, utenfor dette teater, hvor deres kunstverker blir saa herlig virkeliggjort er den rette plass for disse to kjemper.

Skulde man beskrive Oslo, som i den siste tid er blitt en kosmopolisk by, vilde det ta for meget plass, dog bør nevnes at et i alle dele amerikansk hotell er bygget der, og dette bærer navnet "Bristol." Her tales engelsk og her serveres det amerikanske retter, saa man behøver ikke aa sukke efter "hot cakes, ham and eggs, waffles and mapel sirup" til frokost; nei, alt dette faaes her og lunch paa amerikansk vis ogsaa, og selvfølgelig middag.

Drammen, Mjøndalen og Eker var vaart maal og hjemsteder. De gamle (foreldre) hadde ikke faatt saa nøie rede paa naar vi kom, engang den sommer blev det, dette visste de dog, og den tid far og mor tilbringer med aa snakke med sine venner om at snart kommer gutten eller piken hjem fra Amerika, ja det er en herlig tid og alting gaar saa lett og godt. En fætter visste om vaart komme og han møtte oss i Oslo med bil. Raskt gikk det saa gjennem den skjønne Lierdaler og Lierskogen, de vakre velstelte bondegaarde saa ut som herregaarde allesammen og uvilkaarlig kom tanken paa de amerikanske farme. Montro det er for en tid bare at farmerne her har sine gaarde? Er det bare for aa tjene noen penger paa den? Mange av farmhusene herover er ikke engang malte; — kan slikt bli et hjem med hygge som de unge, som vokser op der altid vil lenges efter? — Straks man ser en norsk bondegaard ser man snart litt av den gode gamle bondekultur og dette — at her var det far og mor levet og elsket alting frem, og her skal jeg ha mitt bo.

Endda mange av de kjæreste ungdomsvenner bodde i Drammen var det ingen tid til aa stanse der. Nu var avstanden mellem far og mor og oss saa liten at det blev uutholdelig aa sløse med tiden. Nei, til Mjøndalen, hvor gamle far og mor Frodesen bodde for tiden, for siden aa fortsette reisen til Eker, hvor far og mor Humlebek bodde.

Bilen svinger inn paa tunet hos bestefar og bestemor Frodesen, en rank og kraftig skikkelse kommer oss imøte.

— Goddag, goddag, far, sier sønnen, som stiger ut fra bilen med lille Olav paa armen, lillegutt som er tre aar gammel ser bestefar for første gang, men bestefar, som er en barnekjær mann, rekker armene ut mot ham og sier paa engelsk: "Come to me my dear little boy." Disse ord som kom paa det sproket den lille hadde snakket ifra han begynte aa snakke, fengslet hans barnehjerte og han strakte sine arme ut mot den gamle og havnet saa i den kraftige sjømanns favn; — fra denne tid var de to uadskillelige.

Bestemor var ikke hjemme akkurat nu; hun hadde tatt en tur bort til en veninde for aa snakke om tiden hun kanskje kunde vente besøk fra Amerika. Lynsnart gaar det bud at nu maa hun komme. Lett gikk det hjemover, den ellers saa bøidde rygg rettet sig, mens hun smilte sin eldste sønn imøte og sa:

— Saa glad jeg er gutten min, nu har jeg dig her.

Disse ord og disse smil fra et glad far- og mor-hjerte er værdt en rikdom.

Det gikk som det kunde med middagsmaten den dagen. I sin glede over gjensynet med sine kjære hadde bestemor salt i saftsuppen og sukker i fiskebollerne og da bestefar syntes det smakte litt rart sa hun: "Ja, du skjønner jeg er saa opskaket nu," og da lo vi allesammen.

De to bygder Nedre og Øvre Eker er kanskje litt forskjellig i natur, men vakre og fruktbare er de begge og store gaarde har meget godt aa by paa. Nedre Eker er ganske flatt, mens Øvre har mere bakker, aaser og utsikt. En tur i disse bygder er vidunderlig, saa det var med glede vi tok fat paa den. Far og mor Humlebek hadde som de to andre gamle, ingen rigtig rede paa naar vi kom, men utkik holdt mor stadig. Gaarden laa høit saa hun kunde godt se fra tunet de som kom paa veien, og rigtig nok, hun var paa vakt da vi kom opover. . . . Speidende med haanden staar hun en stund, saa gaar hun raskt inn med ilbud til far. Snart kommer de begge ut og imøte med oss. Far skulde likesom kjekke sig og holde sig kold, og sier til sin nye svigersønn:

— Velkommen til oss da fær.

Dette moret oss lenge efter, for det var saa typisk Ekerværings. Mor fik det saa travelt med lillegutt og mest moret det henne, at han ikke var redd, endda han ikke forstod saa meget norsk. At gutten snakket engelsk, syntes mor var stort og naar de gikk sammen lærte han henne smaa ord. Fløte og alt godt maatte gutten ha, sa hun, for den lange reisen over Atlanterhavet var haard nok paa en voksen, langt mere da for et barn. Det varte heller ikke lenge før gutten var stor og tykk og hadde likesaa røde kinder som de andre barna der hjemme.

Ja, i glede og hygge svant de første timer med de gamle hen, og den som har oplevet slike stunder, kan se det klart i tankerne idag, for det er tider man aldrig glemmer. Du som ikke har oplevet noe saa herligt, gid det maatte undes dig.

(Forts.)

Björnson - Minne

JEG HAR SØKT

Jeg har søkt, ak jeg søkte saa lenge
mellem sjelens forvekslende spor;
men jeg gikk som paa skjelvende strenge,
der gav skrik kun, ei mening og ord.

Fra mitt vesens tettvirkede gaate
skjøt der glimt som av kornmod i høst;
men av alle knyttede traade,
fikk jeg ikke en eneste løst.

Jeg har spurt, jeg har søkt i mitt hjerte,
naar det fylltes av lengsel og lyst;
men jeg fikk ei det svar jeg begjerte;
der var dypere vei i mitt bryst.

Jeg lot staa dit, det helst vilde føre:
Fantasiens blaa hvelvede hjem;
men forvirring klang villt i mitt øre,
og min lengsel drog videre frem.

(Innsendt ved I. C. T.)

DØTRE AV NORGE PAA PACIFIC-KYSTEN

En hilsen til alle søstre fra deres president

Snart er ferierne over og vi begynner aa tenke paa en ny tid med andre vanskeligere opgaver enn aa feriere. Vinteren nermer sig og denne vinter kan vel selv en optimist være bange for hvis ikke den saa lenge ventede "gode tid" plutselig skulde komme og forandre situasjonen.

Dog er denne tid kanskje av større verdi enn vi kan se idag, dette er prøvelsens tid og nettop nu har man tid til aa vise broder- og søsterkjærlighet. — Det skulde saaledes for losjerne være en fremgangs tid, hvis den rette aand hersker i arbeidet, for den mann eller den kvinne, som faar en haandsrekning i en tid hvor alting er mørke, ja, den vil aldrig glemme det og blir senere i aarene et ivrigt medlem av ordenen.

Under mine besøk i de forskjellige losjer har jeg funnet at en utmerket forstaaelse og god harmoni leder arbeidet. Dette er for en nyvalgt president mere enn gledelig aa se. En annen ting er ogsaa inspirerende og det er aa se alle de kjekke unge Døtre av Norge som i den siste tid har kommet inn i losjearbeidet og tar en aktiv del i det. Med en lignende og forholdsvis like saa stor tilvekst av unge medlemmer fremover i tiden er Døtre av Norges fremgang og norskdomsarbeidet sikret, for de unge kommer ikke inn for aa utrydde den norske kultur og sprok, men for aa lære mere av fedrenearven; derfor søstre, gjelder det for oss som er de unges lærere aa være forsiktig med arbeidet vi utfører, for rundt omkring oss sitter de tause elever og en dag gaar de frem i vaare fotspor og handler som de har lært. I losjearbeidet er det mange forskjellige ting en ung søster kan utføre og kan man faa de unge til aa ta del i enkelte arbeider blir de snart saa interesserte at de for altid vil tilhøre ordenen. Paa den maate elsker vi vaart Norge "frem i vaar bøn i vaart barn."

En kjær hilsen til alle søstre.

INGA FRODESEN

GULLET I FINNMARKEN

I sommer har 4-5 betydelige ekspedisjoner været paa jakt efter gull i Finnmarken. Dessuten er der adskillige enkeltpersoner som prøver lykken som gullgravere. — Tre ekspedisjoner hver med ca. 5 mann vasker i sommer gull i elvene Sargijok, Baystajok og Anarjok. Den siste elv er langt inne mot den finske grense.

At de finner gull er temmelig sikkert, men om forekomstene er drivverdige er et annet spørsmaal.

WILDENWEY SKADET

Oslo 8. aug. — Dikteren Herman Wildenwey blev skadet i en automobilulykke igaar i nærheten av sitt hjem i Stavern. Han fikk et stort saar i bakhodet og maatte innlegges paa kysthospitalet. Det er fare for livet.

DRAP I SUNNFJORD

Bergen 10. aug. — I Høidalsfjord, Sunnfjord, har en tyveaars gammel gutt, Andreas Seljeseth, skutt sin onkel, norsk-amerikaneren Henrik Seljeseth, med haggelgevær. Morderen er innsatt i arrest i Florø og vil bli paa Nevengaarden til observasjon. Mordet er den sørgelige avslutning paa en familiestrid om eiendomsretten til gaarden. Den drepte hadde nylig faatt skjødet paa eiendommen.

Send Western Viking til en ven i Norge, kun $2.00 pr. aar.

"TROMSØYA," — NORDENS DRONNING
(i den nye versestil)

"Tromsøya," Nordlandets dronning smiler
Rammeinnsluttet i Ishavets bukt.
Over den duggen fra pollandet iler,
Myk, som regn uti soldagens flukt.
Sel, som i blanning av sol og skygge,
Øilandet smiler og øilandet gret,
Yrende latter, taarene trygge, —
Alene mot nord gikk din kjerlighet.

Nordens ensomhet fengslet ditt hjerte,
Over dens vidder din lengsel gaar.
Rev dig i bringen som trulovens smerte,
Delte dig harme, delte dig saar: —
Enn dine sønner med stolteste bud
Nordad du sennte — som ishavets gud
Smilte du an som en brud.

Dronning du er til polhav og vidde,
Rekis og fastis, med bjønn og sel.
Over den buskap, der led du og stridde,
Nordens saga, den skrev du vel.
Nordnattens smil i den lyse sommer
Ildnet din elsk, som aarets sol
Naadigt dig teppet med løv og blommer,
Grønsver og frø, ditt fremtidssymbol.

OSWALD THOMPSON

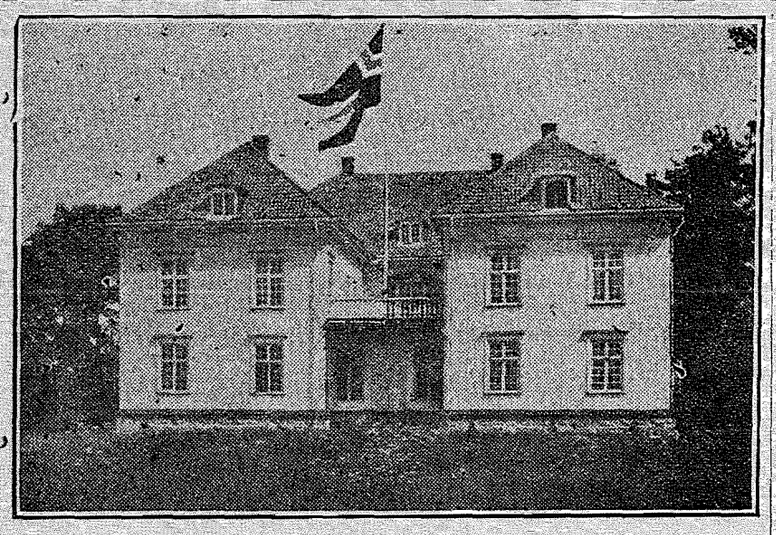

Et eksemplar av Johan Falkbergets debutroman "Naar Livskvelden kjem" blev nylig paa Røros solgt til en svensk samler for 150 kroner. Romanen, som blev trykt for 30 aar siden og som dengang kostet bare 40 øre, anses nu som en stor skjeldenhet mellem boksamlere. Der finnes neppe mange eksemplarer av boken igjen, selv i Trøndelag. Falkbergets debutbok er dermed kommet op i pris paa høide med Ibsens, Bjørnsons og Hamsuns første bøker, og forfatteren fikk vel ikke mere i honorar enn det ene eksemplar nu har innbragt dets eier.

* * *

Der filmes i Nord-Norge. Fra Røst skrives 28. juli: "Ufa"film blev igaar ferdig med lydfilming paa Røst og undervannsfilmoptagelsen av sjøplante- og dyreliv. Ekspedisjonen fortsetter idag til Lofoten, Bodø og Narvik. Et parti reiser til Tromsø og videre til Nordkapp. — Filmoptagelsen har været serdeles vellykket.

* * *

Ibsen-apoteket solgt. Grimstad 1. aug. — Grimstad apotek er i disse dager solgt til apoteker Rønning Arnesen, Oslo, for 225,000 kroner. Grimstad apotek har været i den forrige apotekers eie siden 1865 og blev nu solgt av hans dødsbo. Grimstad apotek er av de faa reelle privilegier i Norge.

* * *

Et "jernverk" fra vikingetiden. Konservator Th. Petersen fra videnskapsselskapet i Trondheim er for tiden paa granskningsferd i Romsdalen. Paa Sandnes i Rødven har han funnet rester efter myrmalmssmeltning, som man mener kan skrive sig helt fra vikingetiden. Paa gaarden Villa i Tresfjord har han undersøkt et gammelt funn som efter hvad det meldes, skriver sig fra senere hedensk tid. En grav som er gravet ut, løper i retning øst-vest og er 1.45 m. lang. Den laa omtrent en halv meter under jorden. Graven var dekket med stenheller og inneholdt benrester og noget gammelt jern. — Granskningsarbeidet fortsetter.

* * *

Paakjørt og drept. Trondheim 29. juli: Onsdag eftermiddag inntraff der like ved traverbanen en ulykke, idet skotøiarbeider Bjørn Johansen blev paakjørt av en motorsyklist og døde idag paa sykehuset paa grunn av brudd paa hjerneskallen. Ulykken foregikk paa den maate at forulykkede som syklet paa feil side av veien, vilde kjøre over paa den riktige side, men blev herunder paakjørt av en motorsyklist som kom bak fra.

* * *

Skinntyverierne i Aalesund. — 30. juli: — I ishavsrederiet Henriksen & Strømmens pakhus ved Aalsund har der i lengere tid foregaatt meget mystiske tyverier, idet en mengde selskinn efterhvert forsvant paa en uforstaaelig maate. Til slutt blev i all hemmelighet satt politivakt ved lageret, og allerede første natt overrasket politiet to tyveknekter, som var iferd med aa lesse paa en baat det skinn som de hadde faatt smuglet ut fra lageret i nattens mulm og mørke. — Den ene hoppet i sjøen straks han forstod sig opdaget. Han blev imidlertid hurtig fisket op, og saavel han som den annen blev arestert. — Hvor meget der ialt er stjaalet av selskinn fra lageret har man ennu ikke nogen fullstendig oversikt over, men man mener at det tilsammen skal dreie sig om 1000 skinn til en verdi av 14,000 kroner. De stjaalne skinn har man ennu ikke funnet.

* * *

Uhyggelig bilulykke paa Nord-Møre. — Fra Kristiansund skrives: En bilulykke inntraff forleden i Todalen paa Nord-Møre. — En privatbil med fem personer hadde været paa tur opover dalen. Paa nedturen et stykke nedenfor Bruset gaard skar bilen ut for et stup paa 4-5 meter og ut i elven. En av mennene, kjøbmann Lars Hals fra Todalen, blev drept paa stedet, mens to andre blev haardt saaret og en lettere saaret, mens en slapp fra det uskadt. Kjøbmann Hals var 48 aar gammel og en meget avholdt mann i sin hjembygd.

* * *

Cirkus Verdensteater i Oslo delvis nedbrent. — Forleden utbrøt der brand i Cirkus Verdensteater i Oslo. Tross brandvesenets anstrengelser bredte ilden sig op i kuppelen, snart begynte brune skymasser aa velte ut og en halv time senere slo flammene igjennem. Brandfolkene utførte et tappert arbeide oppe paa taket, skjult i røkmassene, men slangene maktet lite mot den svære kuppel. I løpet av kort tid var den store bygning betydelig skadet. Man antar dog at alle apparater i maskinrummet, deriblandt ogsaa lydfilmapparatet er uskadt, da dette rum er ildfast. Høittaleranlegget under scenen er vannskadet. Alt ledningsmateriell er ogsaa ødelagt. — Bygningen var assurert for 550,000 kroner. Inventaret var assurert for 80,000 kroner. Avbruddsforsikringen som gjelder for 5 maaneder er paa 55,000 kroner. — Endel kinesere som skulde gi optreden mistet hele sitt verdifulle utstyr. Teppene hadde en verdi av mellem 250,000 og 300,000 kroner og de var ikke assurert.

* * *

En 8 aar gammel pike, datter av sølvverksarbeider Th. Gravningen er druknet i Jonsdalselven like utenfor Kongsberg.

* * *

Under veiarbeide paa Smøla er inntruffet en ulykke, idet en av arbeiderne, Edvin Monsø blev rammet av en sten og drept.

* * *

Endel av eleverne ved meieriskolen paa Bryne var forleden ute og badet i Frylandsvatnet, nær Bryne stasjon. Den 20 aar gamle Sigrun Svela fra Bjerkreim var en av de beste svømmere og var lengst ute, men plutselig sank hun og forsvant.

* * *

En 16 aar gammel pike, Dagny Johansen, som bodde hos sine foreldre paa gaarden Jordet i Nordre Høland, forsvant forleden kveld ved 9-tiden. Det gikk en tid før hun blev savnet. Man satte igang undersøkelser og fant tilslut liket i et tjern i nærheten av hjemmet.

* * *

En tragedie i Sogn. Fra Fimreite i Sogn meldes: Erik Fimreite og hans bror kom forleden i trette. — En stund efter gikk broren op en høi og steil trapp, uten rekverk. Kommet temmelig høit op, falt han ned trappen og over sin bror Erik, som med stor kraft blev kastet mot et dørhaandtak. Dette traff Erik i ryggen saa han fikk brudd paa ryggsøilen og døde kort efter.

* * *

Der er falt dom i Nordre Sunnmør herredsrett i den store spritsmuglings- og bedragerisak, som kjøpmann Bratholm og kjøpmann Wiig blev arrestert for ifjor før jul. Begge de tiltalte har sittet i varetekt siden den gang. Som man vil erindre gjaldt tiltalen innsmugling av ca. 24,000 liter sprit paa benzolfat og underslag av ca. 150,000 kroner for en utenbys klippfiskleverandør. Bratholm og Wiig idømtes 11 maaneders fengsel hver. Desuten tilpliktes de aa betale i erstatning til Karl Fjørtoft samt Dragøy og Torgersen, Tromsø, 13,342 kroner og til J. M. Johansen i Stamsund 94,700 kroner. Dommen vedtokes paa stedet.

* * *

Grunnstødt ved Svalbard. Fra Tromsø telegraferes 9. aug.: Det flytende kokeri "Pioner" av Oslo er grunnstødt i taake paa Sydkap, Svalbard. Mannskapet maatte gaa i baatene. Kokeriet staar meget utsatt og har faatt propelskade saa det er tvilsomt om det kan reddes. "Pioner" var det eneste kokeri som drev virksomhet i Nordishavet. — Det hadde under grunnstøtningen full last paa omkring 9000 fat hvalolje.

* * *

River av aluminium. — Bergen 9de aug.: Et mekanisk verksted paa Akureyri paa Nord-Island har optatt fabrikasjonen av river forarbeidet av aluminium. Disse nye river, som er meget lettere enn river av træ, synes aa slaa godt an paa Island. Det er ikke utelukket at de helt vil utrydde de svære og tunge træriverne. — Fabrikasjonen betyr en stor økning i aluminium-innførselen, — hvorav den største del kommer fra Norge.

* * *

Hvalkokeriet "Svend Foyn" er kommet til Tønsberg for aa forhyre 300 mann. Omkring 22de august avgaar ekspedisjonen til fangstfeltet paa Vestindien og Syd Georgia. Leder blir kaptein Gullik Jensen.

* * *

Far og sønn druknet. Bergen 9de aug. — Gaardbruker Ole Haugen fra Gaupne i Sogn er sammen med sin 12 aar gamle sønn druknet i Jostedalselven. Haugen som var i 50 aars alderen efterlater sig enke og fem barn.

Fra Skien meldes at Olav Prestholt, 14 aar, og Gunnar Nygaard, 12 aar, er druknet i Flasjø, og fra Hole paa Ringerike meldes at Anders Sørlie er druknet under badning i Storelven like ved Helgelandsmoen.

* * *

En forretningsdame fra Sandefjord, som tilbringer sin ferie paa Eian i Østerøen, hadde forleden natt en uhyggelig oplevelse. Vedkommende vaaknet ved 2tiden om natten ved en raslende støi under sengen, og en nermere undersøkelse bragte for dagen en fullvoksen huggorm med avbitt hode. Eierens katt hadde funnet for godt aa bringe sitt offer dit. Huggormen var et prakteksemplar av sitt slags, og blir av vedkommende dame satt paa sprit som et mindre hyggelig sommerminne.

* * *

Skriket fra ildhavet. Torstein Ulland, 70, paa Kalbergseter i nærheten av Jungervannet paa Øvre Eiker, gikk til høiladen for aa hvile middag; han hadde været borte et kvarter, da folkene opdaget at uthuset stod i lys lue og hørt nødsskrik fra gamlingen. — Det var faafengt aa hjelpe; han omkom i de flammer som fortæret huset til grunnen. Ulland var fra Kongsberg, hadde alderdomspensjon.

* * *

Ti personer i grøften. En varebil fra Herrefoss paa vei til Arendal, ikke med varer, men med 10 personer skulde i Froland svinge til side for en bil som stod stille paa veien; den gled paa det glatte føre, veltet over i grøften, hvor 7 av de 10 passagerer blev kvestet, 3 alvorlig — dog neppe med fare for livet.

* * *

Harald Korsbøen, 25 aar gammel, fra Modum, blev angrepet av en omstreifer og tilføiet tre knivstikk, hvorav et i brystet. — Han blev bragt til Drammen sykehus i alvorlig forfatning. Overfallsmannen blev arrestert og innsatt i fengsel paa Hønefoss.

* * *

Torpedert av isen. — Selfangeren "Jopeter" av Brandal blev paa fangstfeltet i Danmarksstredet rammet av is fra et kalvende isbjerg, fikk stort i hull i skroget og sank, mens mannskapet blev optatt av fangstskuten Brandal av Aalesund.

* * *

Grønlands-poesi — Den nye okkupasjon har sporet en sverm av Pegasusser i Norges land. Aviserne er spekket med poetiske gnister — som dette — skrevet av Ove Gude Furu, tilegnet Finn Devold; under overskriften "Vort flagg":

Vi ser under hvite seil
dets farver mot stormen slaa.
Om kysten er haard og steil
er himmelen over den blaa.

Gud give det alltid maa
hilse oss høit paa stang
som tekst over hverdagens graa
til hjertets herlige sang.

* * *

"Her er diktende trang"

Horten, min lille fødeby,
O, hvor jeg elsker dig.
Rolig og skjøn, men uten ry.
Tus'ner kjekke gutter dog kommer til dig;
En fremtid og berømmelse de søker opnaa
Naar tilsjøs og i luften de har lært sig aa gaa.

Beverly Park, 11. aug.
Hansine Jacobsen.

Badet i sol
Eller vasket i regn.
Ren var du altid,
Guddommelig tegn!
Elsket var du
Neppe mere enn nu

O. L. O.

TØNSBERG, Norges eldste
Ønskested av liten by.
Nøtterø og Tjømø frelste
Stadens glans paa ny.
Bedre minne fra nogen dal
Enn varden paa fjellets top,
Rummes ei i museets sal
Gamlebyens sol er atter op.

* * *

Meget nervøs

"Min mor var meget nervøs," skriver fru W. Kiehl fra Milwaukee, Wis. "Hun hadde ingen appetit og kunde ikke sove. Jeg gav henne en flaske av Dr. Peters Kuriko, og nu sover hun godt og har en god appetit." Da den virker velgjørende paa fordøielsen og avsondringen, hjelper denne vidt bekjente urtemedisin til aa opbygge en god konstitusjon. Den selges kun av lokale agenter, der ansettes av Dr. Peter Fahrney & Sons Co., Chicago, Ill.

Sponsor, Scandniavian Hour K.V.I.

BINYON OPTICAL CO.
DR. H. C. NICKELSEN,
V.-Pres. and Mgr.

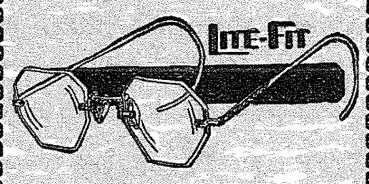

PASS ØINENE!

De kan trygt henvende Dem til oss naar det gjelder aa faa de rigtige briller. Vi gir Dem raad og veiledning. - Undersøkelsen er gratis.

VI TALER NORSK

920 Broadway. Tel. B'way 1421

Hank's Beauty Salon
Permanents—Special
$2.95
3907 No. 27th PR. 0517

SKANDINAVISK RESTAURANT
"MARY'S LUNCH"
Mrs. Oluf Olson, Prop.
Special Merchants Lunch 25c
1103 Tacoma Ave., Tacoma, Wash

BESTE BRILLEGLASS
fra $1.00 til $5.00
Hvorfor betale mere?
De maa bli fornøiet, hvis ikke bytter vi glassene
E. S. GUDMUNDSON
728 St. Helens Ave., Tacoma, Wash

Bergens Privatbank
— Oprettet 1855 —
BERGEN — OSLO — HAUGESUND
Kapital kr. 25,500.000.oo
Mottar penge til innskud og forrentning med f. t.:
3% p. a. paa almindelig sparevilkaar
3½% p. a. paa 6 maaneders opsigelse.
20. mai, 1932.
Kontrabok tilstilles innskyteren eller opbevares om ønskes i banken uten godtgjørelse. Dollars i check og sedler kjøpes og selges. — Alle bankforretninger utføres.

VI EKSAMINERER DERES ØINE

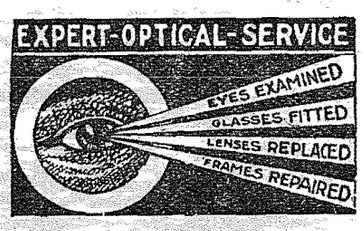

Kachlein Bros.
GRADUERTE OPTIKERE
906 Broadway Bldg. (35 aar i samme lokale) Tacoma, Wash.

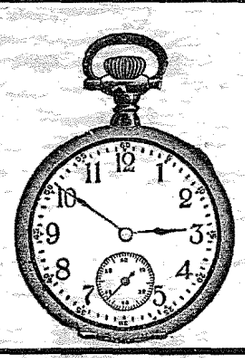

BIG BEN OG BABY BEN
REPARERT FOR 75c
Andre klokker og ure til pris i forhold hertil.
Alt arbeide garanteres for et aar
K. ANDERSEN
1216 So. K Street

Hvordan kommer det sig,
at saa mange Sygdomme, som tilsyneladende har trodset berømte Lægers Kunst, giver efter for den rolige Indvirkning af et simpelt Husmiddel som
Dr. Peters
Kuriko
Fordi det gaar lige til Ondets Rod, Urenhederne i Systemet. Det er præpareret af rene, helbredende Rødder og Urter og har været i Brug i over hundrede Aar.
Ikke nogen Apoteksmedicin: Leveres direkte fra Laboratoriet af
Dr. Peter Fahrney & Sons Co.
2501 Washington Blvd. Leveres toldfrit i Canada Chicago, Ill.

Tröndere
som vil følge med i forholdene i Norge faar Nord-Norges største og bedste avis
Nidaros
tilsendt for kr. 12.50 pr. kvartal. Rik paa lands- og bygdenytt. Bladets mindre dagsutgave
Tröndelagen
koster kr. 5.00 pr. kvartal, fritt tilsendt. landsnytt av noen betydning.
BESTIL IDAG!
"Nidaros" ekspedisjon Trondheim, Norway

(Sponsor, Scandinavian Hour, K.V.I.)

SATISFACTORY SERVICE FOR EVERY PURSE
SINCE 1888
LOCAL & SUBURBAN
C.C. MELLINGER CO.
Funeral Directors
BY. 3269 510 TACOMA AVE.

Chapel will care for 400. — Seven spacious slumber rooms.
Providing every comfort and convenience.
Where Kindness and Sympathy Prevail
Price after consideration.

Ordet Fritt

(Under denne spalte indtas kortere inserater fra vore læsere: — indlæg i diskussioner m. v. Det staar enhver frit at benytte spalterummet i en rimelig utstrækning. Ønskelig er det dog, at indsenderne fatter sig i korhet. Manuskripter som ønskes indtat under denne spalte bedes venligst sendes saa tidlig at de er redaktionen ihænde senest mandag aften.—RED.)

SMAAPLUKK

Av OLAF BERILD

Los Angeles 10de aug. 1932.

Hr. Olaf Christensen sammenlikner mig med en hund og et svin. Merkelig, at han kaster slike vidunderlige perler til mig. Aa ja; man gjør meget rart, den som ikke bruker fornuften.

Han ber mig lese Visdommens bok 3., 4. og 5te kapitel. — Det maa være en splinterny bibelutgave Du har, hr. Christensen; jeg finner ikke et slikt sted i min.

Og saa skriver Du, at, om jeg vil lese et visst sted i bibelen, vil jeg finne "at kristendommens væsen er en troessak, ikke forstandssak." Aldeles enig. Det var jo nettop det jeg har forsøkt aa fremholde, at kristendommen har lite med forstand aa gjøre; men jeg akter aa bruke mitt "hundevett." Saa sier Du, at hvad jeg skriver er haarreisende. Enig igjen. Jeg beskrev nemlig helvetlæren, og den er virkelig haarreisende; men det maa Du skylde Din Gud for, som skapte alt. —

De kristne taler ukonsekvent om tro og aapenbaring. Har man aapenbaring, behøver man ikke tro, skulde jeg mene. Altsaa meningsløst sludder. — Du sier, at Gud ikke har skapt djevelen. Deri er Du ikke ortodoks kristen, da man paastaar, at ogsaa englene var skapt av Gud, og Du selv innrømmer, at djevelen er en fallen engel. Og saa sier man, at Gud var alvitende og god. Han visste altsaa, da han skapte djevelen, at denne vilde falle. Djevelen saa vel som helvete er altsaa Guds verk. Kan Du ikke se selvmotsigelserne i Din lære? Et vakkert virvar.

Videre skriver Du: "Naar mennesket kommer innfor Guds domstol, blir der aldrig nogea spørsmaal hvad vi gaar og tenker, inbiller oss og tror." Og før har Du sagt, at kristendommen er en tros-sak. — Selvmotsigelser igjen. Sludder alt ihop.

Har Du flere slike perler, saa kast dem — det fornøier mig.

* * *

En ved navn "Pust i Bakken" i "Nordmanden" foreslaar, at istedetfor aa forgifte de store svermer gresshopper, som atter gjør stor skade i midtvesten, bør man fange og spise dem. Farmerne behøver da ikke aa svelte neste vinter, sier han. Ideen er kanskje ikke saa latterlig. Skal vi tro bibelen, saa lar det sig gjøre aa leve av gresshopper, især hvis de blandes med vild honning. — De vilde svelges lettere da. Vi spiser visst det som værre er mange steder.

* * *

Man tar neppe op et norsk-amerikansk blad eller tidsskrift uten aa støte paa navnet Peder Nelson. Ja ogsaa i mange i Norge. Og det er solite saker han byr paa.

* * *

Før har kapitalistaviserne brukt professjonelle løgnere til aa skrive om Sovjet for sig. Nu bruker de en annen taktikk. De har nu arbeidere(?) til aa skrive om sine "sannferdige oplevelser i Sovjet." Det høres mer sannferdig ut da.

Aaja. Der er nokk av dem, som vil skrive sitt navn under nær sagt hvad som helst for endel sølvpenge. Sovjet har bevist falskheten av slike "true stories" mange gange. Læs "Moskva Daily News." Men tross all løgnpropaganda imot kommunismen, gaar den seierrik frem i verden.

* * *

Hvad som venter oss efter døden er det ingen som vet; men en ting vet vi: All synd mot naturen straffer sig selv. Og vi burde ogsaa vite, at ved samhold — kooperasjon — kan livets strev lettes, saa der blev mer smil og tilfredshet. Det er her vi maa søke vaar ophøielse — ikke i fantasiens skyer. Vi behøver ingen bedre religion enn det. Døden er en dør inn i noe annet, og vi bringer visst meget av vaart gamle med oss.

AA VÆRE RADIKAL

Man skulde tro at det gikk an aa være radikal, og enda føre et sømmelig spraak.

I en innsendelse i W. V. nylig, stod der om at Hoover myrdet og lemlestet vergeløse krigsveteraner og meget mere i samme spraak.

Vedkommende kunne fortalt om affærene der i Washington paa en oplysende maate, skulde man tro og v u n n e t ved det.

Og saa dette: Det eneste sidestykke til denne handling var den franske revolusjon og kanskje i Russland under tsarveldet."

Enn hos de kjære Sovjetstyrere — har de myrdet nogen?

J. Swanes.

* * *

Vi kan vel tildels være enig i at der nu og da forekommer noksaa kraftige uttrykk for den personlige opfatning av forskjellige ting. Nu, med hensyn til Berild's "Smaaplukk," hvor dette om president Hoover forekommer, saa tror vi ikke Berild mente det slik at presidenten hadde myrdet hverken den ene eller den annen. Det kunde dog opfattes derhen. Berild er en av disse som konsekvent fordømmer et system, som ikke gir uttrykk for det brede folks opfatninger.

Vi er ikke enig med Berild naar han gaar saa sterkt i rette med president Hoover. — Under omstendigheterne i Washington, D. C., handlet presidenten i overensstemmelse med den myndighet han var lagt i hende. Og vi har jo mange nok eksempler paa, at en slik fremgangsmaate følges under ethvert system. De som har makten benytter den — enten det nu er president Hoover, Mussolini eller Stalin.—Red.

Alkoholens skal-skal-ikke

Bør forbudet opheves? Hvilket latterlig spørsmaal: forbudet opheves aldrig; men de midler hvormed forbudet tilslutt skal gjennemføres blir nokk snart ganske andre enn de vi har forsøkt til nu aa benytte.

Maateholdenhet har altid været et av den etiske legislasjons første menneskebud. I den staar det skrevet med menneskeerfaringens store bokstaver, at du skal hverken drikke eller fraatse dig fordervet paa noe annet vis. Uten tvil har flere mennesker spist sig ihjel i tidernes løp enn drukket sig ihjel; men fraatserens skjebne er mindre øiensynlig, mindre "spectacular" enn drankerens, og derfor er forbudet mot "matdrankerens" forbandelse begrenset til en haandfull gastriske eksperter paa medicinens omraader.

Det er sagt om Williams Jennings Bryan, forbudets store talsmann, og med god grunn, at han aat sig ihjel. Han pleiet aa spise otte-ni store maaltider hver dag. Det samme er sagt om Theodore Roosevelt. — Tusener av mennesker gaar aarlig tilgrunne eller taper helse, tid og penger for sig selv og familie, paa grunn av overnytelse ved matbordet i almindelighet, eller paa grunn av kropslig oversvømmelse i sukker og forfinede melvarer. Fordøielses-uorden og systemiske lidelser, grunnet denne overnytelse, er en overveiende doktorens rikdomskilde og mange familiers armodsaarsak idag — og har altid saa været.

* * *

Jeg arbeider for en korporasjon hvis første bud er absolutt alkoholisk avholdenhet, hvilket bud systematisk svarer med min smak og vane; jeg grøsser ved smaken og lukten av de fleste slags alkoholiske varer; men dette mitt arbeide, lett hvad muskelprøve angaar, er aandsanstrengende, idet det ofte krevet fra 14 til 20 timers vaakenhet per dag, — dog depressjonen rettet tilslutt paa det, gudskjetakk. Men mens den tilstann varte var der i mig et stødigt krav for systematisk stimulanse. Jeg gikk til kompaniets doktor. "Du spiser litt for meget," sa han. "Ta dig en god dram engang imellem." — "Men doktor," sa jeg, "jeg har tilbrakt niest hele mitt liv hvor alkoholen fløt som vann. Jeg har drukket den ofte; men den synes ikke aa ha den innflytelse paa mig som paa mennesker flest; det byr mig imot. Naar jeg faar mig nogle drammer i kroppen, taper jeg aldeles humøret. Brennevinet gjør mig melankolsk, og beveger mig til taarer. Hvad pokker behøver jeg det stoffet for?" Da lo han. "Der blir altsaa ingen fare for at min forskrift, en dram, helst paa en lett mave, blir misbrukt. Slutt med kaffen. Naar du føler dig trett er et godt glass øll, eller en slags vin, meget bedre. Ditt system har godt av litt mer alkohol; det vil skaffe det bedre forbrenning."

Siden har jeg funnet ut, at et godt glass hjemmebrygg, samvittighetsfullt laget, mer enn hjemmebrygget kaffe, er apsolutt tonisk.

Forresten har god, gammel vin, nydt med maateholdenhet, en mild, uskadelig stimulanse og mangler de vaneformende egenskaper. Jeg har skjelden eller aldrig sett vin-drankere, og jeg tror, at den almindelige systemiske forgiftning som følger med den meget utbredte skikk aa drikke 5-6 kopper kaffe og mer hver dag, er meget verre enn om det samme kvanta vin eller øll hadde været brukt.

Jeg liker ikke de professjonelle avholdsmenns maate aa føre argumenter paa. Jeg stemte for forbudet engang i tiden. Hvem er de til aa paastaa, at fordi jeg stemmer mot forbudet som det nu er, saa stemmer jeg for "corner-saloonen"? Jeg tror at den første saloon som viser sig for aapent vil bli "raidet" av et indignert nabolag. Der vil aldrig bli sanksjon igjen for saloonen som vi pleiet aa kjenne den.

Vi synes aa ha forglemt, at blev alkoholen misbrukt, saa var det en raatten kapitalismes skyld. — Der var altid, i de "gode" gamle dage, resepktable krefter og "fine" medmennesker hvis innkomstkilder var — i forbindelse med "rødlys" distrikterne — saloonen. Da publicitetens lys blev rettet for sterkt mot disse institusjoner for disse aa bestaa, fant man mangen "respektabel" samfundets støtte i hans virkelige livsprofessjon som en fabrikant av kandidater for den underverden hans formue kom fra. Mangen politisk trone fallt, sammen med saloonen og den offentlige prostitusjon; men det snodige var, at disse gamle 'wardheelers' og pimps som inntil prohibisjonens komme hadde været bare tjenere for mer "respektable" herrer, nu selv blev eietagere og herrer.

* * *

De som hadde myrdet, røvet, og pengesuget lidenskapens ofre av begge kjøn for en sur betaling begynte nu aa røve og myrde for penger paa større skala for egen spekulasjon. I graadighet og vill lovtross overskygget de deres forgjengeres mest fremstaaende eksemplarer; og den almene forakt for forbudet, som det ved politisk underfundighet gjorde sig forhatt, gav disse dyr av opdragelse og trening aksess med sine uhumske varer til et utal av hjem. Ungdom i skolealderen blev i sin uskyldighet favoriserte kunder som konkurrancen blandt det stigende antall gangsters gjorde dem mer og mer paagaaelige.

Heller behøver vi ikke aa tro, at modifikasjon av forbudet vil bringe en stans paa uhumskheten. Der vil bli profit i mange grader av alkohol, sterkere enn hvad vil bli den lovlige, akkurat som der var bootleggere nok selv da saloonen florerte; men der vil bli ferre av dem, og hjemmet, i det hele tat fornøiet med varer av svakt alkoholisk indhold, vil bli et mindre vulnerabelt angrepspunkt.

Jeg har enda ikke tapt tvilen paa menneskets medfødte krav for alkohol i mengde. Om drikkevarer fløt rundt oss som vann vilde der være smaa farer for misbruk, saafremt det ikke kunde monopoleres og maales ut igjen i dramglass for saa meget penger per glass — med hvert fremtidigt offer tatt av fristelsens opvartere paa forlystelsens falske høider med løfte om aa faa alle de herligheter han kan se, om han vil sette sig ned og drikke av den magiske veske.

* * *

Problemet blir saaledes, som jeg ser det, aa ta profitten ut av trafikken. Øiensynligt, forbudet instigerer profitt. I vaart kapitalistiske system, hvor pengene er alt, og erligheten ingenting, blir baade politi og politikker bootlegger. Jeg resonerer i mange av dagens spørsmaal som saa: Aa la det bare staa paa. Jo verre det blir, dess snarere vil den værende ordende gaa til helvede. Men jeg kan ikke resonere saadan hvor misbruket er saa stort, og forbandelsen saa ødeleggende som nu i dette tilfelle, baade moralsk og fysisk. Det nestbeste, som jeg kan se det, er modifikasjonen, regjeringskontroll i manufaktori og salg. Derfor skal jeg stemme for det. Om det da viser bedre resultatet enn det værende, skal jeg gjerne senere stemme for at det blir gitt vekk, fritt, gratis, — jeg skal stemme for at det blir prakket paa alle og enhver, gammel og ung, — med premier og god omtale for de som kan forlange mest levert dem, og dog drikker minst.

Men naar vi faar en verdensorden som setter mer verd paa menesket enn paa dollaren, vil forbudet seire av sig selv — med en lett seir. Inntil da er allt vi kan haape paa bare en maksimum av lindring, bare det mest taalelige vi kan opnaa. Og det burde være lett aa gjøre det taaleligere og mer menneskeligt enn det nu er.

Oswald Thompson.

Revisjon av Jesu dødsdom

For ikke saa lenge siden offentliggjordes i bladene, at flere advokater av den jødiske rase var innbudt aa foreta en revision av dødsdommen over Jesus.

Nu er dette blitt en virkelighet. For nogen maaneder siden blev "rettsprocessen" avholdt i Jerusalem. Da vi tror det vil være av almindelig interesse for læserne aa høre utfaldet av denne "process" gjengis i oversettelse hvad bladet "Gott mit uns" meddeler herom:

Paa slaget kl. 2 sammentraadte retten. Salen var bokstavelig overfyllt av mennesker, og man maatte sette vakt for aa hindre flere fra aa trenge inn. Et stort antal av utenlandske jurister var innbudt aa delta i forhandlingerne. De beste menn i den jødiske rase valgtes som "jury."

De utvalgte forpliktede sig aa dømme rettferdig, og om det skulde vise sig at der var nogen feil begaatt i forbindelse med dommen over Jesus, skulde dette erkjennes.

Til president ved forhandlingerne valgtes dr. Vedeisel, en av de beste juridiske advokater. Forsvarer var advokat Reischvær, og anklagerens side varetokes av dr. Blandeisler.

Presidenten gav først ordet til dr. Blandeisler. Denne hadde et arkiv av dokumenter paa 1000 maskinskrevne sider. Han søkte aa bevise at de som avsa dommen over Jesus handlet rettferdig. Der var ingen som kunde tro at Jesus var guddommelig; man kunde ikke se Gud i ham.

En undtagelse var dog hans discipler, som trodde paa ham. Jesus var farlig for samfundet, idet han samlet folket omkring sig for aa bekjempe regjeringen. Som saadan blev han betraktet av jøderne og romerne. Fordi han predikede en ikke-eksisterende religion maatte han dømmes i likhet med mange saadanne før ham.

Advokaten talte heftig mot Jesus, naar han søkte aa støtte sitt argument. Efter aa ha talt i 4 timer appelerte han til retten, at denne maatte stadfeste forfedrenes dom for Jesus korsfestelse. Det var rettens plikt aa stadfeste dommen for den sunde rettferdighets haandhevelse.

Efter en pause paa 30 minutter fikk forsvareren ordet. Den største stillhet raadet i salen da forsvarsadvokaten reiste sig.

Han sa, at han vilde bevise at dommen som falt for 1900 aar siden var aldeles urettferdig og at Jesus var et av de mange ofre for justismord.

Han beviste, at ingen med fordring paa rettferdighet kunde dømme Jesus til døden, da han ikke hadde begaatt nogen forbrytelse. Han hadde kun prediket en religion til full forløsning, som tidens egenrettferdige ikke vilde anerkjende. Ingen kunde beskylde Jesus for noget ondt. Og for aa bevise dette henviste han til Pilatus som sa: "Jeg finner ingen skyld hos denne mann," idet han vasket sine hender og overlot Jesus til det ophissede og hevngjerrige folk.

Advokaten fortsatte sitt forsvar og bad de edsvorne aa ikke ta hensyn til jødiske statsinteresser, men dømme en rettferdig dom. Han minnet om at den, som fedrene hadde dømt, nu var i himlen ferdig til aa forlate den urettferdighet som blev hopet paa ham, om den blev erkjendt.

Efter advokat Reischvær hadde talt i 5 timer, trakk de edsvorne sig tilbake for aa felde sitt utslag i saken.

Retten blev atter aapnet og presidenten stod frem og læste op følgende domsavsigelse:

"Med fire mot en blev den dømte frikjent og hans fullkomne uskyldighet bevist. Anklagen var en uhyre feiltagelse, og Guds straf har rammet den jødiske rase og vil hvile over den inntil den erkjenner sin store synd og blir friet fra sin brøde."

Forsvareren lykønskedes og folkeskaren trakk sig tilbake efter at dommen blev tilkjennegitt. Dette er en dom som hele verden spendt har ventet paa.

* * *

Til ovenstaaende føier "Salems Budbærer" for egen regning:

Begynder ikke dette ord aa gaa i opfyldelse, som vi læser i Sak. 12, 10:

"Og de skal skue hen til mig som de har gjennemstunget, og de skal holde klagemaal over ham, som man holder klagemaal over den enbaarne, og bitterlig sørge over ham, som man bitterlig sørget over den førstefødte."

Hvad virkning denne domsavsigelse vil ha paa det jødiske folk kan ennu ikke være saa godt aa forutsi. Men at det er overmaate betydningsfult og et klart livstegn for dette folk samt et forbud paa, at de beredes for mottagelsen av deres sande Mesias — vil ingen opmerksom bibellæser tvile paa.

(Paid Advertisement)

(Sponsor, Scandinavian Hour, K.V.I.)

A 4 Year Record That Is An Open Book

CARL OSTLUND

(COUNTY COMMISSIONER 1st DISTRICT)
INVITES YOUR CLOSE INSPECTION OF HIS RECORD AND OF HIS ACCOMPLISHMENTS SINCE HE TOOK OFFICE IN JANUARY 1929.

County Hospital

The increase in bed and out-patients in 1931 over 1930 was nearly 30%, while expenditures were only $800.00 above the 1930 budget, with A BUDGET SAVING for 1931 of $9,553.79.

County Farm

Irrigation system installed. Truck gardening and hay crop INCREASED OVER 100%. Per capita COST REDUCED 20%. "ALL-AG" picnic Ground" Established and located at County Farm. Now one of the most popular outing places in the County.

General Improvements

Paved 15.2 miles of road with concrete, and 6.37 miles with asphaltic concrete. A total of 21.57 miles of hardsurfaced roads.

Secured $150,000 from State Appropriations to re-surface Old Valley Road from King County line to Fife.

Built 24.25 miles of new graded roads.

152,000 cubic yards of re-gravelling.

Oiled as dust preventative over 100 miles of road annually.

Removed 283,132 cubic yeards of material in widening and improving roads.

Real Tax Saving

In 1932, for the first time in ten years, the millage was REDUCED from 10 to 8 mills on the Road District Funds, and the Road and Bridge Fund WAS REDUCED from 4 to 2½ mills, A SAVING OF OVER $200,000.00 IN TAXES.

A PROUD RECORD AND AN HONEST ONE

ELECT
DEPENDABLE
CARL OSTLUND
COUNTY COMMISSIONER 1st DISTRICT
Subject to Republican Primaries

ECONOMY DRUG COMPANY
11. og K Streets
Den bekjendte russiske olje (mavemedicin) selges for 75c per pint.
Norsk tran, 75c per. quart.
Nads Ointment, garantert middel mot Excema og skinn-sykdomme

PALACE MARKET
Tacomas eneste skandinaviske kjøtmarket, som eies av innehaveren.
OLE JACOBSEN, Prop.
1554 Broadway (Hj. 17. St.)

HINZ FLORIST
BLOMSTER for BEGRAVELSER
So. K og 7de St. — Main 2655
— Etablert 1882 —

Nytt amatørskuespil
"DE NYE IDEER"
(To akter)
forfattet av
OLAF BERILD
— Pris 25c pr. stykke —
Bøkerne kan bestilles direkte fra forfatteren:
OLAF BERILD
6256 Strickland Avenue
Los Angeles, Calif.

THE WESTERN VIKING

"Vestkysten" "Tacoma Tidende"

Published by
THE PUGET SOUND PUBLISHING COMPANY
(Incorporated)

1216 South K Street Phone Main 8320

A. BJERKESETH, Editor

J. J. BAGGER, Advertising Manager

Subscription:
One Year (United States).....$1.00
One year to Canada or Norway.....2.00

Entered as second-class matter, May 10, 1930, at the Postoffice at Tacoma, Washington, under Act of Congress of March 3rd, 1879.

SØNNER AV NORGES HOVEDMØTE

Ifølge referat fra Sønner av Norges hovedlosjemøte i Winnipeg, har det sikkert gaatt noksaa varmt for sig i flere saker — ialfall efter beslutningerne aa dømme.

Desverre fikk vi referatet saa sent, at vi ikke kan ta det inn før neste uke, men vi kan nevne, at Andrew Dahlen fra St. Paul, Minn., blev valgt til hovedpresident, og E. B. Hauke, Astoria, Ore., hoved-visepresident. Samtidig blev det besluttet at presidenten ikke lenger skulde være paa "full tid" med en aarsløn av $5,000, men at stillingen skulde skjøttes slik som tidligere (før de $5,000 blev fastsatt) med en godtgjørelse av $500 pr. aar. Ogsaa de øvrige lønninger blev nedsatt med 10 procent.

Det blev heller ingen deling av Vestkystens distrikt nr. 2; heller ikke blir Canada eget distrikt. Forøvrig skal vi bringe nærmere referat neste uke.

"DETTE ER AMERIKA IDAG"

"Gula Tidende" i Bergen skriver bl. a.:

"Krig er krig. Naar fedralandet kallar, dreg den mannlege blomen av folket til fronten. Uppglødde, offerhuga dreg dei avstad — og set livet inn. Dei ofrar a l t her i livet, for di fedralandet kreve det — eller for di kjærleiken til fedrelandet krev det.

Og heime sit folket og styremaktene i takksemd mot deira djerve søner. Dei hyller dei naar dei fer, hyller dei som kjem att — med heile eller halve kroppar; og hyller dei som vart liggjande att der ute. Deira offer var stort — men naudsynt for fedrelandet.

Og endeleg ein dag er sigeren vunnen. Ei marerid er yver; — no tek sigersrusen plassen. Ei høgtid stor held sitt inntog i folkebarmen.

Men etter helg kjem yrke, etter krig kjem freden — og dermed graae kvardagen. Graae kvardagen med sine kvardagslege krav til livet — og til styremaktene. Folk strir som fyrr med dette eine: aa livberga seg og sine.

Naudi bankar paa godtfolks dør, paa døri til gamle krigsveteranar og. Dei som vaaga livet for fedrelandet, er sette paa berr bakke. For di det som er att av dei, ikkje er nok til aa gjera dei tevleføre med dei som dei b e r g a. Eller for di samfundet ikkje lenger hev "raad" til aa halda dei i arbeid. Slik er lagnaden, — nei, slik er l i v e t!

Men styremaktene daa? — der er det vel samhug og berging aa finna? Nei, diverre! — av "budgettvorne umsyn" o.s.b. So vert det deputasjonar og demonstrasjonar. Men daa kjenner styremaktene seg truga — og sett ordenspolitiet i sving.

Og so vert det uppstyr, — og politiet maa faa hjelp. Kvar ifraa? Jau, enno finst der friske, heile kroppar att etter verdskrigen. — Marsj! Med bajonettar og gass og kanonor. Slik er livet. Dei som nyst b e r g a fedrelandet, er no vortne ein f a a r e for det.

Dette er Amerika i dag."

EN BJØRNETJENESTE

Forleden var den ikke helt ukjendte Sam Perkins en tur over til Seattle, og mens han var der, uttalte han til en reporter for Seattle Times, at hans kandidat, Mr. Roudebush, var langt foran for John T. McCutcheon.

Ja, alle her i Tacoma kjender Sam Perkins, og en anbefaling fra ham, har aldrig hittil været annet enn en bjørnetjeneste.

En kristen handler ut fra sin plikt; — det samme gjør en hedning, saa sant han er en ædel natur.

Will Rogers har ordet:

"Things are picking up politically. — "Mr. Hoover caught a fish three feet long." As the last two presidents seems to be judged by their fishing as any other accomplishment, why it's funny we don't nominate one of those "whaling" cpatains and get a real fisherman in the White House. Just think of the relief of a movie audience looking at a weekly, "President Gustavos Svenson landing a 200-ton whale. It looks like whale oil will replace banana oil in public office."

I have read all presidental speeches on both sides up to now, and the winner is the man smart enough to not make any more. There is a great chance for a "silent" third party."

JA, SAA FLYVER HAN DA!

Den norske fotograf og flyver, Thor Solberg, flyver idag (fredag) fra New York, bestemt for Oslo. La oss si med det samme, at vi inderlig haaper han rekker frem.

Ikke fordi vi dermed tror han har "kastet glans over flagget" eller noget i den retning. Naar vi ønsker han maa naa sitt maal, eller rettere slippe helskindet fra affæren, saa er det bare av menneskekjærlighet.

Denne flyve-dillen, som har grepet saa om sig i de senere aar, er simpelthen kun et jag efter en problematisk berømmelse. Hvad æren ved en slik bedrift angaar, er den nu blitt saa utvasket, at den ikke har stor verdien. Man flyver idag, og er glemt imorgen!

Idetheletatt synes vi baade denne og alle andre Atlanterhavsflyvninger med kun det sportslige for øie, er unødvendig hazard.

Minnetalen over Arne Gargorg

Ved sørgegudstjenesten i Treforldighetskirken i Oslo holdt Arne Garborgs gamle trofaste venn, sogneprest Ivar Mortenson Egnund følgende minnetale, som jeg hitsetter efter "Den 17de Mai" 1923:

Naar handi eg legg over augo,
daa mun eg sjaa deg so greidt,
slik som du var i dei femti aari,
daa her me tilsaman gjekk.

Daa ser eg ein mann som med lykti i hand
gjeng leitar og leitar paa strand.
Um eitkvart han finn, han leitar paa nytt.

"Seg meg kva leitar du etter,
med du aldrig fær fred eller ro?
Er det eitkvart som du heve mist,
eller er det noko nytt du vil finne?"

"Eg leitar etter alt som eg vita maa,
um eg skal bli vaksen mann.
Eg freistar aa finna kva eg duger til
og kva eg skal røyne meg paa
i den tidi meg unnest aa leva.
Etter livsmaal eg leitar store nok
som ein mann kan vigje seg heilt,
og gjeva um det krevst baade liv og blod.
Eg leitar etter leidi som Norig skal gaa
fram imot vyrdnad og fregd.
Eg leitar etter ein liten flokk
som i kjærleik mild legg viljen til,
so fram det kan vekse som fedrar hev saatt."

Eg lyder lenge, daa er det eit maal
som svarar djupt fraa det dulde.
Eg skyner at det er hans gode engel:
"Den som leitar, han finne skal.
Og vil du stride og kan du tru
daa med sterke tankar skal du byggje bru
til den høge, heilage framtid,
Og tungorka ho skal deg leggjast paa,
det skal du hugsa at so du kravde.
Se fest deg paa minnet det ordet eg gjev deg:
Gud signe Norigs land,
kvar heim, kvar dal og strand,
kvar lund og lid.
Han lat det aldri døy,
han verje bygd og øy,
han verje mann og møy
til ævleg tid.
Mykje folk fraa land og by hev
idag kome saman og vil heidre
Arne Garborgs minne og mange
vil bera fram takk og helsing. —
Ov-mykje kunde eg vilja sagt som
eg ikkje kan makte paa nokre
faa minuttar. Difor vil eg heller
binde baade ord og tankar i bilete med fast form:

Offer, offer er det store
løyndomsfulle livsens krav.
Offer tonar frelsarordet
over daap og over grav.
Lov er sett for mann og møy
vil du leva maa du døy.
Vil du vinne livsens heppe
maa du roleg livet sleppe.

"Aa gjeng du her endaa du arme mann
og leitar den lange kvelden?
Kva er det du saknar og søkjer no?"
"Aa, mest eg leitar um raad det finst,
som menneskehjarta kan gjeva fred.
Kvar er upphavsbrunnen og aarsaks-krafti,
som styrer livet i heimen all? —
Burtkomen er han den gamle skapar.

Faderen vaar me ser ikkje meir,
Og kvar skal me livsens lover finne?
Sanningi er liksom sveipt i ei skodd.
Tankane strever upp bakken so bratt,
men nedatt fell det kvar einaste natt."

Daa høyrer eg engelen svarar, or duldo:
"Gjev gaum etter det eg i øyre ditt kviskrar,
det som for hugen leikar
og paa hjarte-tavla seg skriv
og dirrar paa samvit-strengen!
Tanke-brui hev stutte spenn,
og ho brest paa dei store lengder.
Men djupt nedi hjarte-brunnen
er vatnet so stilt og klaart
or det speglar himmelen av.
Og der er det at sjølven sit
som spelar paa under-strengjom.
Der gjeng det løynde vegjer.

(Innsendt ved Ida C. Johnsrud.)

Hele bygden er arbeidsløs

Kristiansand 9. aug. — "Fædrelandsvennen" har hatt en samtale med formannen i arbeidsledighetskomiteen i Vennesla i anledning av opsigelsene ved Hundsfoss fabrikker. Formannen uttalte at efter disse opsigelser blir saa aa si hele bygden arbeidsløs. Det blir praktisk talt ikke en mann som har skikkelig arbeide. Herredskassererren imøteser om kort tid den dag da man ikke vil ha midler til aa dekke de daglige utgifter.

(Paid Advertisement) (Sponsor, Scand. Hour, K.V.I.)

John T. McCutcheon
For Congress

REPRESENTATIVE FOR ALL
THE PEOPLE
NO SPECIAL PRIVILEGE
FOR ANY

Subject to Republican Primaries
September 13, 1932

The Crown Drug Co. Inc.
TACOMA 901 PAC. & PACIFIC AVE. WASH.

Vi sælger for kontant og til billige priser

Tacoma's ledende "Cut Rate" Druggists
M. A. JOHNSON, Mgr.

Rømt fra Akershus

Oslo 9. aug. — To kjente innbrudstyve, Alfred Kristoffersen og Henry Pedersen, rømte fra Akershus landsfengsel lørdag. De blev opdaget paa festningsmuren men undslap. — Rømlingen Kristoffersen saaes i formiddag paa Sagene.

Patronize our advertisers!

PRINTING

WE ARE fully equipped to do every kind of printing—Books, Newspapers, Periodicals,, Pamphlets, Circulars, and Stationery.

All work done as you want it, when you want it, and at lowest possible cost . . . Our overhead is lower, and we split the difference with the customer.

"Efficiency spells Economy"

Puget Sound Publishing Company

1216 South K Street Phone Main 8320

The Sunset Home

¶ Located in the center of the beautiful city of Eugene, Oregon, with good water and climate.

¶ Christian Home for elderly people of all nationalities by month, year or for life.

¶ First class accommodations . . . steam heat, electric lights, hot and cold running water, board, room, laundry and nursing for one dollar a day and up.

¶ Private rooms for single persons, apartments with p r i v a t e baths for families.

Eugene, Oregon.

For information address
R. BOGSTAD, Sup't
172 12th Ave. W.,
Eugene, Oregon.

Anthony M. Arntson
Attorney-At-Law
911 Fidelity Building
Telephone Broadway 1418

J. M. ARNTSON
Norsk Advokat
PRAKSIS FOR ALLE RETTER
Tel.: Main 5402
Puget Sound Bank Building

Henry Arnold Peterson
Skandinavisk Advokat
Main 718
1016-17-18-19 Wash. Bldg.
Res. tel. Proctor 2861-R

REIS TIL NORGE MED
SVENSKA AMERIKA LINIEN

LAVE BILLETPRISER:
Fra New York:

Drottningholm .....25. aug.
Gripsholm .....1. sept.
Kungsholm .....15. sept.
Drottningholm .....22 sept.
Gripsholm .....4. okt.

For videre oplysninger, bestilling av lugarer, assistanse ved utfærdigelse av nødvendige papirer, etc., henvender man sig til nærmeste agent for linjen eller til

Swedish American Line
WITE BLDG., 4 & Union, Seattle.
John Hedberg, 508 1-2 So. 11. St. Tacoma, Wash.
F. C. Hewson, 903 Pacific Avenue, Tacoma, Wash.
Martin Carlson
1216 So. K St., Tacoma, Wash.

MUSIKK FRA NORGE OG AMERIKA
Sange med Piano
Barcarole (Kveldsang paa fjorden) av Baard Heradstveit 40c
Hymne til Sangen.....25c
Jeg lengter mot sol og sommer 30c
Norges utvandrede Sønner....25c
Kan du glemme gamle Norge 20c
Alle disse sange sendes tilsammen for $1.00
Send til
RUDOLPH MØLLER
6533 20. Ave. N. W., Seattle, Wn.

Hillcrest Meat Market
1214 So. K St. Tel. Main 3490
FREE DELIVERY
Service Always Our Motto

DR. J. T. WILSON
DR. E. E. BLIX
Tannlæge
Main 1583 .... 1132½ Pac. Ave.
— Vi taler norsk —

STRATFORD HOTEL
65 lyse moderne værelser
$3.00 pr. uke og op.
JOHN WINTERHOUSE, Prop.
Main 2230 1316 Market

The Cow Butter Store
Hj. av Pac. ave. og Jefferson St.
Smør, Egg og Ost
Skandinaviske Specialiteter

NORGE
Reis Hjem
Reis hjem under norsk flagg!
Reis hjem me din egen linje,
som blev laget for dig og mig,
DEN NORSKE AMERIKALINJE
Fra New York:
STAVANGERFJORD
27. Aug.; 28. Sept.; 2. Nov.; 7. December.
BERGENSFJORD
6. Aug.; 7. Sept.; 15. Oktober; 23. November.

Benytt oss i Deres pengetransaksjoner paa Norge.
Pengeforsendelser til — eller kollektioner fra Norge.
Benytt vaare egne paalidelige genter.
Reidar Gjolme Co., Inc.
General Agenter
Douglas Bldg., Seattle Wash.
120 Market St. San Francisco, California.
John Soley, Agt., 1720 9th St. Tacoma, Wash.
MARTIN CARLSON, Agent, 1216 So. K Street, Tacoma, Wn.
All Great Northern and Chicago Milwaukee & St. Paul R. R. Offices and Agents.

Tacoma og Washington

SÆT EDERS PENGE i virksomhet til 6 pct. i preferred certificates av Bratrud Mortgage & Realty Corporation, 945 Commerce St.

* * *

The Scandinavian Mutual Society of Pierce County avholdt sitt regulære møte siste mandag aften i Normanna Hall. Denne yngste skandinaviske forening i Tacoma gaar frem med raske skridt, og ved siste møte var over 100 fremmøtt. State Auditor C. W. Clausen og frue var æresgjester og blev mottat med stor opmerksomhet. Clausen holdt en kort tale for den unge forening og forutsa at den vilde bli av uvurderlig nytte for skandinaverne i Washington. Hvor høi pris skandinaverne setter paa vaar gamle ærverdige State Auditor bevistes best ved den opmerksomhet hvormed alle lyttet til hans tale, og det begeistrede bifall som fulgte. Flere andre av foreningens medlemmer holdt korte taler. Møtet blev ledet av vicepresident Bjørklund. — Efter møtet blev der gitt et kort kvikt program ved artister fra "Den skandinaviske time" over K.V.I., som kom tilstede efter aftenens kringkasting og underholdt forsamlingen. Derefter servertes kaffe.

* * *

Neptuns døtre for 7 dager og 7 netter. — Jomfruerne G. Hallanger, A. Skrefting, E. Bratten og H. Bakke, et nydelig fir-kløver av Tacoma's svake kjøn tilbragte sin sommerferie ved Neptune Beach forrige uke. Desverre til aa begynne med i regn og tordenveir. Efter gjentagne aftenbønner og taarefulle drømme for veirgudens naade lyste snart baade sol og maane over pikerne i jomfruburet. Friluftslivet blev avblaast i kaffeselskap med nogen innbudne bl. a. frk. Bessie Bakken fra Vancouver, B. C., som tilbragte sin ferie i Tacoma. Solbrente pannekaker saa tynne og lette som silkepapir var den mest populære rett og det var næsten saa en maatte stenge baade vinduer og døre for aa forhindre disse lett omsvevende pannekaker fra aa fly ut. — Naar enden er god er alting godt, skjønt det kanskje ikke føltes saa godt aa gaa tilbake til de dagligdagse kjøtgryter i byen — "men vent til næste sommer . ."

* * *

Hr. og fru Carl H. Jacobson, 5422 So. Yakima har huset fullt denne uke. — Hr. og fru James Mackie samt hr. og fru John Friberg er nemlig gjester der denne uke. Fru Mackie er en datter av fru Blomquist, som for et par aar siden gjestet Tacoma, likesom hun er en barndomsveninde av fru Jacobson. For et aars tid siden gjorde de turen sammen til Europa og de skandinaviske lande, og paa hele turen baade frem og tilbake saa de aldrig noget saa storartet, at ikke fru Jacobson paastod at vi her ute ved Puget Sound hadde det likesaa storartet og mye vakrere. — Og iaar har hr. og fru tatt turen like fra New York og hit ut for aa overbevise sig om at fru Jacobson slett ikke hadde tatt munden for full. De bilte hele veien ut fra østkysten paa 8 dage. John Friberg og frue har jo en hel del venner her i Tacoma efter mange tidligere besøk. Hr. Friberg, som er professjonell bryter, maa rett som det er ta sig en tur hit til Tacoma for aa lære endel av de "sterke menn" dyden aa "holde sig paa matta." For de som hadde anledning sist tirsdag aften aa se Friberg temme "Rowdy" LaDitzi, er der ingen tvil om at Friberg kan sine saker til fullkommenhet. Men Friberg i "ringen" og Friberg utenfor ringen er to høist forskjellige gemytter — kona paastaar han er saa snild og føielig som et lam . . .

* * *

20% avslag paa all skoreparasjon hos Holmgren's, Rust Bldg., 205 So. 11th street.—(adv.)

LOGE EMBLA NO. 2
DØTRE AV NORGE
Mrs. Marie Berglund, President
624 E. Division Lane—Garl. 3532-J
Mrs. Geo. Johnson, Sekr.
4422 No. 28. St. — Proc. 3789
Sykekom: Mrs. Christine Pedersen
2131 Alaska St. — Main 6201

Jetland & Palagruti, 912 Pac. ave., har altid paa lager et rikt utvalg i menns klær, hatter, luer, slips etc., og prisene er rimelig. Ta Dem en tur innom.—(adv.)

* * *

I. O. G. T., losje Norge møter onsdag 24de aug. kl. 8 i Normanna Hall.

* * *

Det norske damekor møter fredag 26de aug. kl. 8 hos fru M. B. Nelson, 2341 So. M st.

* * *

Fødselsdage. — Fredag den 12. aug. fru Solveig Simonsen, 2002 So. Washington. Likesaa fyllte hr. B. C. Norstad, 4806 So. M st. gebursdag samme dag.

* * *

Hr. og fru N. Andersen, 2130 Alaska st., har stor-fremmede fra Montana, nemlig fru A. Andersen fra Bonner og H. Jacobsen med sønn fra Missoula. De er alle i slekt med hr. N. Andersen. Resten av "car loaden", hr. og fru Hollgren med datter besøker sine venner, hr. og fru Sig Johnsen, 402 So. L st. Baade Nic Andersen's og Sig. Johnsen's er tidligere Montana-folk. Alle besøkende liker sig storartet her ute paa kysten, efter aa ha været her et par ukers tid, saa de vet ikke naar de vil ta paa hjemvei igjen. Og det er jo ganske naturlig, for der er vel ikke et bedre sted i hele Amerika enn her ut i Washington.

* * *

Nickelsen's Grocery, 1210 So. K st. oplyser at de ogsaa ekspederer "County Orders", og kunder med slike order's har hos Nickelsen Bros. den beste anledning til aa velge utmerkede og billige varer. De faar akkurat den samme venlige og imøtekommende behandling som kunder med kontanter.

* * *

Et stilfult "overraskelsesparti" avholdtes sist fredag aften den 12 august for fru Jack Schultz i hennes foreldres hjem, 1814 East Sherman. Fru Schultz, som er datter av hr. og fru K. J. Fjetland, feiret bryllup for en tid siden, og nu var det en hel del av hennes venner, som ved denne anledning kom tilstede. En utmerket lunch blev servert kl. 11 om kvelden, og mange vakre og nyttige presenter overrakt bruden. 26 gjester var tilstede.

* * *

Pastor H. P. Halvorson, som de siste 8 aar har været prest ved Den Norsk Luth. Frikirke i vaar by, har antatt kald til Northwood, N. Dak. Pastor Halvorson og familie kommer til aa reise saa snart som mulig, da de akter aa bile østover og prøve aa naa frem før skolen begynner. Pastoren vil holde sine avskjedsgudstjenester søndag den 28de august kl. 11 form. og 8 aften. Menigheten har kaldt pastor Paul Steen fra Seattle, som midlertidig prest. Pastor Steen har antat og vil flytte inn saa snart pastor Halvorson reiser.

* * *

Hr. og fru Anton Utgard ute paa Waller Road, fikk huset fullt forleden kveld. Det var en hel hærskare av venner, som kom for aa innvie hr. Utgard's nye vakre hjem. Der blev holdt taler av pastor H. P. Halvorson, D. Espeland, J. N. Peterson og flere. Tilstede var følgende herrer med sine respektive bedre halvdeler: Pastor H. P. Halvorson, J. N. Peterson, C. O. Hogan, L. Klock, G. Gordham, T. C. Vold,, H. Mykland, D. Devik, A. Johnson, N.

BJORKMAN & SON
1016 So. K St. B'way 2114
Importerte delikatesser altid paa lager
Agent for Kuriko og Ole Oid

DEN NORSKE KAFE
1408 So. K Street
Lefser, poteteskaker, smørrebrød og deilig ice-cream
Rømmekolle serveres hver dag

KAY ST RESTAURANT
1018 So. Kay St.
MRS. J. G. LUND, Prop.
Good Food at the Right Prices

ALL SLAGS
Vask og Strykning
utføres til dagens rimeligste priser. Godt arbeide garantert.
Henvendelse til
1405 South K Street

Gunderson, A. E. Thompson, J. A. Moe, O. Christiansen, L. Storli, N. Verenson, And. Andersen, H. Torkly, H. Erdahl, H. Rodvelt, D. Espeland, S. M. Evje, U. Gunderson L. Vedvick; fruerne: J. K. Olson, Watland, H. C. Hanson, J. Dahl, Oswood, Carlson, C. J. Sather og L. M. Erdahl, samt herrerne G. M. Johnson, Ole Moe og Lina Oswood, Hannah Utgard, Nellie Erdahl, Lena Olsen og Sophie Fredrikson.

* * *

Hr. Jakob Hagen Kvalheim, som har været her i landet et aars tid og for det meste bodd hos sin sønn, den dygtige barberer, hr. Thoralf Hagen, avreiste med hurtigtoget onsdag aften den 17de august for aa besøke slekt og venner i øststaterne. Naar han er ferdig med besøkene i østen, reiser han over blaamyra hjem til Nordfjord, hvor kjære slektninge og mange kjente venner venter paa ham. Hr. Kvalheim uttaler at besøket her blandt brødre og sønn med familile, samt mange venner og bekjente, har været storslagent fra den første tid han kom hit, og det er hans høie ønske atter aa faa besøke dette land. Foruten sin sønn, Thoralf, har han flere brødre her ved kysten, nemlig Meinert Hagen, Rasmus Hagen, Adolf Hagen, som bor her i Tacoma og Anders Hagen, Marysville, Wash., Sivert Hagen, Seabeck, Wash., samt en søster, fru Tomine Rasmussen her i Tacoma. Paa sitt besøk her ved kysten har han altid møtt venlighet og hygge, og han ønsker derfor gjennem "W. V." aa uttale sin dype og hjertelige takk til alle. Hans kjære slekt, venner og bekjente ønsker ham en serdeles lykkelig reise til det kjære fedreland, Norge.

* * *

Den norske amerikalinjes kontor melder at Bergensfjord ankom til Bergen den 15. august.

* * *

Jødemissjonen har sin utflukt i Pt. Defiance park, fredag den 26de aug. Bring Deres matkur og glem ikke kaffekoppen. Man møtes kl. 12.

* * *

Bygdelagene møtes. Søndag 21. aug. har baade Nordfjordinger og Flekkefjordinger satt hinannen stevne ute ved Pt. Defiance. Vi haaper rigtig mange benytter sig av denne anledning til aa komme sammed med sine sambygdinger. Ingenting er saa hyggelig som aa kunne gjenopfriske gamle og kjære minner fra sin egen by eller bygd. De som staar i spissen for slike bygdelagsmøter fortjener all mulig takk og ære.

* * *

Socialist-Labor partiet arrangerer møte med foredrag søndag 28. august kl. 2 eftm. i Eagles Hall. Der vil bli foredrag av Dr. Harkin over emnet: "Kapitalismens sygdom og Samfundets helbredelse." Alle velkommen; adgang fri.

* * *

VAARE KIRKER

Zion Lutherske Kirke,
Syd 59. og Thompson avenue.
Arndt E. Myhre, pastor.

Gudstjeneste kl. 11, engelsk. — Emne: "Inheriting Eternal life." Duet av fruerne Croell og Miles. Et møte for lærere ved søndagsskolen vil bli holdt mandag aften kl. 7:30 i kirkens skolesal. — Fru John Fister beverter cirkel no. 3 onsdag 24. aug. i kirkens parlors, kl. 2. Bønnemøte og bibelstudium hver torsdag aften kl. 7:30. Ta Deres bibel med.

* * *

Den Norsk Lutherske Frikirke,
15de og Syd K st.
H. P. Halvorson, pastor.

Norsk gudstjeneste søndag kl. 11 form. Pastor Halvorson taler. Fru C. O. Hogan vil synge. Søndag aften kl. 8 taler pastoren. — Deilig sang av en kvartet, samt solosang. — Tirsdag aften kl. 8 bønnemøte i Frivolds hjem, 1608 So. M st. Onsdag aften bønnemøte i kirken kl. 8. Torsdag kl. 2 møter kvinneforeningen i kirkens skolesal. Fru C. O. Hogan og fru Chris Hanson vil servere.

NOTICE
Gi briller som gave. — — Vi fører bare de mest moderne av siste mote, vakre, men ikke kostbare.
Caswell Optical Co.
758 St. Helens Ave.

Bethlehem Lutherske Kirke,
Hjørnet Harrison og Ea. G st.
H. O. Scobey, pastor.

Norsk nadverdsgudstjeneste kl. 11 søndag form. Alle nadverdsgjester bedes melde sig før gudstjenesten. Præke emne: "En ting vet jeg." — Den engelske cirkel møter hos fru M. Johnson, 3741 McKinley ave., onsdag den 24de aug. Alle velkommen.

* * *

Første Luth. Kirke, So. Tacoma,
Syd Warner og 62. st.
Ditman Larsen, pastor.

Engelsk gudstjeneste søndag kl. 11 form. Tema: "Den gode samaritan." Luther liga møter hos pastor D. Larsen, 6002 S. Puget Sound ave., fredag aften den 26. august, kl. 7:30.

* * *

Immanuel Lutherske Kirke,
No. 14de og Stevens St.
Ditman Larsen, prest.

Engelsk gudstjeneste søndag aften kl. 7:45. Emne: "Love that fulfills the lav." Norsk gudstjeneste onsdag aften den 24de aug. Tema: Hebræerbrevet 3. kap. — Luther liga møter til aftensmat i Pt. Defiance Park fredag aften denne uke kl. 5:30.

* * *

Vaar Frelsers Luth. Kirke.
S. 17. og J St.

Menighetsmøte tirsdag aften 23. august kl. 7:30. Hensigten med dete møte er aa planlegge menighetens fremtidige arbeide, likesom andre viktige saker vil bli behandlet. Det er av største viktighet at saa mange som mulig møter frem.

* * *

Den Skandinaviske Frelsesarme,
1114 So. 12th st.

Lørdag aften kl. 7:30 friluftsmøte og kl. 8 møte i lokalet. Søndagsskole kl. 10 form. Friluftsmøte kl. 7:30 og frelsesmøte kl. 8. Sang og musik ved alle vaare møter.

* * *

Den Første Norsk Luth. Kirke,
1211 Syd I St.
O. J. Edwards, pastor.

Engelsk gudstjeneste kl. 11. Hr. L. C. Elliott prediker. Ekstra musik. Felles gudstjeneste søndag aften kl. 8 i Centralkirken. Pastor Lono prediker. — Bønnemøte i kirkens sal torsdag aften kl. 7:30. Jødemissjonsforeningen har utflukt til Pt. Defiance fredag. Lunch kl. 12.

* * *

Parkland Lutherske Kirke
M. F. Mommsen, pastor.

Engelsk gudstjeneste kl. 9 fm. Norsk kl. 10:30.

PARKLAND, WASH.

16de august, 1932.

Da det nu er en stund siden jeg sendte inn noget fra Parkland, saa vil jeg prøve aa skrape sammen litt og la læsekretsen av "Vikingen" faa vite litt om hvorledes vi faar tiden til aa gaa her ute. Ja, tiden gaar med slik fart for oss, at det er nok alt vi kan gjøre aa se aa følge med.

De fleste her ute er nok just nu i beste velgaaende, men det hender ogsaa her at folk maa dø, saa vi er nok minnet derom nu om dagen, da vi imorgen skal ledsage en ung mann til graven, og igaar var det nbegravelse efter en ung kvinne som døde av kreft, og for omtrent en uke siden blev en ung mann, sønn til vaar janitor Bensen, drept i en automobilulykke, saa her maa nok folk ogsaa dø, enten de er ferdige dertil eller ei.

Forrige søndag eftermiddag reiste vi ut til en "Old settlers piknik" og der traff vi en hel del gamle folk, som det var en sann fornøielse aa faa tale med. Der traff vi ogsaa en familie ved navn Aaberg, som har en farm i nærheten av Roy, hvor de har sine 30 melkekjør, saa de har det meget travelt, enda de er opi over 70 aar. — Konen bad mig skrive i "Vikingen" igjen, og her vil du, fru Aaberg, se at jeg har prøvet aa faa sammen litt. Jeg haaper disse folk selger ut og kommer og slaar sig ned her i Parkland og blir vaare naboer. — Jeg vil ogsaa regne mig litt i slekt med disse folk, da min bestemor er kommet fra det samme deilige sted som disse folk, nemlig Ringerike. Det skal ikke saa svert meget til før en blir i slekt med folk naar en regner nøie efter.

Her er deiligt veir med litt regn iblandt, saa alt ser pent og grønt ut. Nu er det vel best aa slutte ellers blir brevet kastet i den fæle papirkurven.

Saa er baade redaktør og læsere hjertelig hilset fra baade mig og min kone, og vi vil si bladets utgivere hjertelig takk for den "skandinaviske time" over radiostasjon K.V.I.

Mr. og mrs. L. H. Johnsrud.

FRA HAN OLA

Det satte litt skrekk i blodet paa oss Hallinger da vi leste i bladet at han Ulrichsen og han Sivert vilde ta sig en tur hit op paa Mt. View. Ulrichsen er vi ikke saa felt redde, for han ser da saa fredelig ut paa portrættet sitt, men da han Sivert skulde være med, da blev det liv i leiren. Alle Hallingerne for runt i husene og plukket op alle gamle tollekniver og fikk dem kvesset, saa nu kan vi ta imot han Sivert paa en folkelig maate. — Men jeg er bange for at kvinnfolkene vil reise fra oss, hvis han Sivert kommer, for de synes han er fryktelig stygg aa se til. Aa ja du Ulrichsen er velkommen, men — men han Sivert. Ja, det er husfreden jeg kommer ihug.

Saa faar jeg vel fortelle dere, at jeg har faatt breve baade fra Canada og Oregon og Idaho og alle er adressert til "han Ola i Puyallup," men jeg faar dem allikevel. Alle spør efter Ole Lien og en av dem sier: "Hils Lien og bed ham saa pent om aa spille nogle springdanser for oss igjen. Men du maa snakke fint til ham, for truge ham kan du ikke, men si ham, at jeg og min mann har danset mange springdanser baade efter ham og hans bror i Norge. Du skulde bare sett da han engang spilte i radioen. Jeg stod og baket brød, og mannen kom og tok mig og ivei bar det. Ja, jeg ma lea; han var mere i luften enn paa gulvet, og saa glad har jeg aldrig sett ham før. Ja, Ola fra Puyallup, du faar undskylde, men mitt navn faar dere ikke nu. Hils redaktøren og takk ham for alt det strev han har for oss gjennem radioen. Takk allesammen."

* * *

Ja, vi skal gjøre saa godt vi kan, og hvis ikke Ole Lien er altfor optatt, saa kanskje vi faar ham til aa spille ved radio-timen mandag kveld den 29. august. Vi skal ialfall spørre ham.—Red.

* * *

Siste søndag var endel ungdommer samlet for "dinner" hos A. Kaupang, paa Mt. View. En rigtig koselig stund blev tilbragt. Tilstede var: Gurid Hallanger, Anna Skretting, Bessie Bakken, Emma Bratten, Sverre Syversen, Karl Stavang og Otto Loe. Takk for den gode maten.—X.

YELLOW CABS
Also
AMBULANCE, INVALID COACH
Baggage Checked from Home to Destination
SPECIAL RATES ANYWHERE
Phone
Main 1122

Tacoma Undertaking Co.
The Storlie Chapel
Madison 1122
Hvorfor ikke benytte et norsk begravelsesbyraa? Vi arrangerer begravelser fra vaart kapel, fra hjem og kirker, til meget lave priser, paa grunn av at vaare løpende utgifter er smaa og vi er fornøiet med en liten fortjeneste. Ring oss opp og erhold vaare priser og detaljer ved arrangementet.

PHONE MAIN 2593
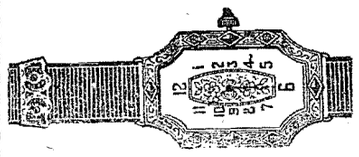
B. PAULSEN
JEWELER
EXPERT WATCH WORK
1016 So. 11. St., near 11. & K st.

(Paid Advertisement)
(Sponsor, Scand. Hour, K.V.I.)

F. P. Copeland
Candidate for
COUNTY COMMISSIONER
3rd District
Republican Primaries
Sept. 13th, 1932

(Paid Advertisement)

Henry E. T. Herman
Candidate to Succeed Himself as
Judge of the Supreme Court

GEO. J. WEILER
Skrædder
1220 So. K St. — Main 5638

LOVELAND DAIRY
(Norske innehavere)
Melk og fløte — egg og smør, leveres hver morgen ved din dør
Telefon Main 7530
DANIEL B. HANSEN

SEAMON'S FLOWER SHOP
Hjørnet av 11. og Commerce
(Rust Building)

Tel. Main 331 — Mill tel. Mad. 95
PETERSON BROS.
GRAIN & FUEL CO.
Primrose Egg Mash. Scratchfeed.
BRUK DET BESTE
1002-4 So. K Street, Tacoma, Wash.

DR. S. P. JOHNSON
Tannlæge
2006-7-8 Pioneer Bldg.
1. Ave. — James St., Seattle, Wn.
206-7-8 Pioneer Bldg.

Tuell Funeral Home
Vi er beredt til aa staa til tjeneste saavel natt som dag.
2215 Sixth Ave. Main 580

OLOF BULL
Lærer i violin
Klasser for alle aldre.
314 Bernice Bldg., Tacoma.

ED SPROULE'S BUTTER STORE
PUBLIX MARKET
Smør, Egg og Delikatessevarer
Første dør fra 11te St.

Tune in on "Scandinavian Hour" via KVI, Monday, 8 - 9 p. m.

The following list contains he name and address of the sponsors, who together with the Puge Sound Posten and The Western Viking, have made The Scandinavian Hour over KVI possible.

CARLSON MATTRESS & UPHOLSTERY CO., 821 Center Street, Tacoma, Washington.
CHAS. F. ERICKSON & SON, 714-16 Pacific Ave., Tacoma, Wash.
MARTIN CARLSON, Insurance and Steamship Agency, 1216 So. K Street, Tacoma, Washington.
DRS. QUEVLI, SR. and JR., Medical Arts Building, Tacoma, Wash.
NORTHERN FISH COMPANY, 15th and Dock Street, Tacoma, Wash.
LIEN & SELVIG DRUG STORE, 11. and Tacoma Ave., Tacoma, Wn.
C. O. LYNN, Funeral Director, 717 Tacoma Ave., Tacoma, Wash.
BLUE MOUSE THEATER, 1133 Broadway, Tacoma, Wash.
NICKELSEN'S GROCERY & SCAND. DELICATESS. — 1210 So. K Street, Tacoma, Wash.
HANS JOHNSON'S FEDERATED STORE, Ladies' & Men's Furnishings, 1114-16 So. K St., Tacoma, Wash.
C. C. MELLINGER CO., Funeral Directors, 510 Tacoma Ave., Tacoma
BUCKLEY-KING COMPANY, Funeral Directors, Tacoma Ave. and So. 1st St., Tacoma, Wash.
BINYON OPTICAL COMPANY, 920 Broadway, Tacoma, Wash.
BRATRUD MORTGAGE & REALTY CORP., 954 Commerce Street, Tacoma, Washington.
OPDAL POULTRY FARM & HATCHERY, Waterman, Washington.
JOHN T. McCUTCHEON, Candidate for Congress, Subject to Republican Primaries, September 13, 1932.
CARL OSTLUND, County Commissioner 1st District, Subject to Republican Primaries, September 13, 1932.
C. W. CLAUSEN, State Auditor, Subject to Republican Primaries, September 13, 1932.
CLARK V. SAVIDGE, State Land Commissioner, Subject to Republican Primaries, September 13, 1932.
F. P. COPELAND, Candidate for County Commissioner, 3rd District, Subject to Republican Primaries, September 13, 1932.

"WESTERN VIKING":
Tacoma, Wash.

Rt. 1, Spanaway, 16. aug.

Ja, det var igaarkveld han Martin bad sa allermjukast om lytterne til "The Scandinavian Hour at K.V.I." vilde skrive — og skryte litt for stod jeg. Ja, ja, hr. Carlson, det er ikke godt aa vite om en skal le eller graate — slikt leven i radioen som igaarkveld var fryktelig. — Var det Ulrichsen og Sivert, som holdt paa aa steke flesk, eller var dere flyttet inn paa et dansk kjøkken med programmet? "Lichter loe flammen" lyste over talskiva og nabokjerringen som jeg hadde inbudt aa komme aa høre paa, hoppet op skrekkslagen, "Gudbevare me vel!" — Ja, det var nu ikke deres skyld, men slikt hender iblandt.

Hr. Bjerkeseth! — Jeg vilde finde en gammel skoboks eller noget lignende, — lave en grei, tydelig plakat; skrive, eller male ordet "Viking" saaledes:

"Viking" pronounce viking (A hero) "Viking" pronounce viking (a weakling) — heng denne plakat paa radiotuten til "announceren" ved K.V.I.; hjelper ikke dette, saa gi ham en ørefik.

Disse gjeve karer og firmaer i Tacoma der rundhaandet har paatat sig fadder-rollen i "The Scandinavian Hour" skal vi lyttere nok erindre. — Her kan jeg nu kun tale for mig selv, men vil anta de fleste av lytterne er enig med mig, at naar en av og til faar knip i magen er Ole B. Lien nok saa paalitelig aa henvende sig til for en remedie, ennskjønt hallinger har svert liten erfaring hvad krankhet angaar — de er bestandig friske. — Men kommer der tilfeldigvis en skrue løs hos nogen, ja da vil jeg raa dem til aa se Dr. Quevli "at once."

En fisketur, f. eks. hit ut til Muck Creek kunde jeg nok invitere dere til — men vil raade dere til paa tilbakeveien aa se innom til hr. Swanes der nede paa Dock Street. Hvorfor jeg liker denne Swanes er ikke bare fordi han lar folk fiske med sølvkroken i isboksen sin, men han er far til nogen prektige sønner. — Hils "gudag"! "Har du en fin fisk til mig idag?" "Jo da". — Ikke dette mugne "yes", men friskt og godt norsk som om gutten var ankommet fra Telemarken igaar. Slikt er triveligt. Du vil like disse gutter du ogsaa.

Ja "Real estate" har jeg tilfeldigvis nok av selv nettop nu, men Bratrud — navnet er i sig selv solid og ekte norsk, og saa er mannen ogsaa! — Denne liste av "sponsors" er for lang aa gaa igjennem; jeg kjender de fleste av dem og vet de er alle reale karer og vi lyttere sier takk til dem fordi de bidrar til at vi faar en trivelig kveld nu og da.

Beste hilsen fra
E. E. Aaberg.

FRA MINNEBOKEN

X.

Alle de midler som var brukt for aa faa landet settlet vest av Wisconsin fra Bismark, Dak., i de første otti-aarene — hjalp ikke stort. Alkali og tørke var for sterke faktorer aa overkomme.

Den nye by Mandan, som var heraldet som et annet Minneapolis, blev et stort fjasko. Efter 5 aars forløp blev største parten av oss, som hadde "invested" penge der, nødt til aa begynne paa annet vis. — Drømmen om "get rich quick" var forbi. — Vi to, som hadde bygget og drevet skandinavisk hotel, hadde faatt dyrekjøpte erfaring.

Om sommeren 1887 blev Great Northern jernbanen bygget fra Minot, Dak., til Everett, Wash. Samme vaar kjørte jeg og to andre med lumbervogn 200 mil nord og kom til Little Muddy, som senere fikk navnet Williston.

G. N. hadde ikke enda kommet saa langt med "track laying", men var ikke langt borte. Der var en mengde telt, hvor den nye by skulde bli, deriblandt et dusin salooner. "Sporting klassen" var talrik, ti alting var "wide open," men der syntes ikke aa være nogen serskilt lovløshet. — Fort Buford, hvor grensen mellem Dakota og Montana er, var bare 22 mil i vest med full garnison.

Efter aa ha tatt tingene i betraktning kunde jeg ikke se noget særskilt til aa gjøre nogen større by i fremtiden, og det har vist sig siden, at det blev slik.

Jeg gikk med jernbanearbeiderne inn i Montana for en tre maaneders tid. Der blev jeg kjent med en som var "track inspector." Han sa, at han skulde bli "road master" paa den divisjonen, og hvis jeg hadde familie, vilde han gi mig en plass. Pass for mig selv og tilbehør skulde jeg faa fra Fargo og dit. All right, sa jeg. Skal la dig vite naar jeg har kommet i ordning til aa gaa.

I Fort Buford fikk jeg vite, at de store elvebaate var liggende i Fort Benton og kunne ikke gaa ned paa grunn av lav vannstand. Istedetfor aa vente bygget jeg og to andre norske en "raft," som var framifraa solid. Den kunne staa sig i støt mot stub og stein. Vi gikk med strømmen til Bismark paa seks dage. En noksaa eventyrlig og tildels farlig tur..

Efter en stunds forløp var jeg i ordning og efter løfte fikk jeg det første sektion-hus vest av Williston. Det var nu senhøstes, men det var ikke daarlige utsikter paa sin vis. Imidlertid traf det til aa bli den verste vinter med sne og kulde, som nogen kunne minnest. En snestorm blokerte den nybygde jernbane for 19 døgn, saa intet tog kunne passere. Dalstrøk og gjennemskjeringer (cut) var fyllt av sne og kulden var mellem 40 og 50 "below zero." Et Dakota "Nifelhelm" — det oldnorske "hell."

Efter tre dages sneskuffing tok jeg fransk avskjed. Hadde god aarsak dertil. Med mot og en god samvittighet gikk jeg til Superintendenten for Montana-divisjonen. Jeg la mine kort paa bordet og antagelig tok han mig ikke for a "Fourflusher," ti han sa at jeg skulde faa en section mellem Zurich og Harlem — 160 mil i øst. Fikk en boxcar til aa bringe mitt "pargas" — løst og ledigt for et lite hotel eller sectionshus. Med dette og fire mann til aa arbeide paa sectionen kom jeg 1. mars til "the Milk River Valley."

P. H. P.

EFTERSØKELSER

Frelsesarmeens eftersøkelseskontor, Pilestredet 22, Oslo, søker oplysninger om følgende:

Tønnes Andreas Salvesen Engedal, alias Thomas Johnsen, født 6. juni 1886 i Engedal, Fjotland, Norge. I 1923 var han i Tacoma, Wash. Har været med i krigen. Far vil gjerne høre fra ham.

Harald Grande, (Grand) født i Overhalla, Norge, 27. juli 1901. Hans adresse i 1928 var c|o Winston Bro., Rockport, Wash. Skal senere være reist til Portland, Ore. Søkes av foreldre.

Ludvig Paulsen alias Lewis Paulsen, f. i Minneapolis 10. mai 1882. Adr. i 1923: 206 So. Main Street, Los Angeles, Calif., maler og tapetserer. Søkes av mor.

Peder Jacobsen Storenes, f. i Storenes, Ytre Sogn, 1886. Adr. i 1920: 105—3rd st., Portland, Ore. Laksefisker.

Jens Johansen Hestehagen, — Jens Hagen — f. i Eidsberg, den 11. juni 1886. Adr. i 1920: Jens Hagen, 111 E. 19. st., Portland, Oregon. Skogsarbeider.

Gulvlegger Jens Rudolf Gunvaldsen, f. i Vennesla pr. Kristiansand, den 17. mai 1892, søkes av sin mor og sine søskende. I 1926 var han i Martinez, Calif. Tidligere har han været i Los Angeles, Calif.

Daniel Torkelsen Grimeland, f. i Gjøvdal, den 9. febr. 1891. Sisst hørt fra i 1920 da han var formann for et minekompani i Seattle, Wash. Mor ønsker aa høre fra ham.

Thore Aanesen Lindaas, født i Lindaas, Aure, den 4. april 1884. Søkes av sin far. Han har været i Seattle, Wash. Skogsarbeider.

Odwar Normann Melbye, født i Oslo, Norge, den 7. sept. 1904. I 1926 var hans adresse Cordova, Alaska. Har ogsaa været i Kennecott, Alaska, men skal senere være flyttet til Staterne. Mulige oplysninger mottas med takk. Har været sjømann, men arbeidet da man sist hørte fra ham i en kobbermine.

Rudolf Andreas Guildolf Johansen, f. i Skien den 12. sept. 1853. I 1927 opgav han som sin adresse: Seamens Church Institute, San Pedro, Cal. Da han nu skal være 79 aar, kan han sandsynligvis finnes paa et gamlehjem eller lignende.

Eivind J. Aas f. 1896 i Svorkmo, Orkedalen. Søkes av sin mor. Han er egentlig sjømann men antas aa ha tatt arbeide i land i Amerika. I 1923 var han i San Francisco, Calif., hvor han kjørte varebil.

Abonner paa Western Viking!

Sponsor, Scandinavian Hour, K.V.I.

NICKELSENS GROCERY
1210 So. K St. Main 3854

Borden's Fine Cheese

Your choise — all varieties
SWISS,, CHATEAU, BRICK, AMERICAN, LIMBURGER, etc.
16c

New shipment CARROWAY SEED CHEESE arrives this week.
Per lb. 29c

WE TAKE COUNTY ORDERS

Have you tried our 19c lb. Coffee, 3 lbs. for....55c
5 lbs. Nordick's Hard Tack for....50c
Fish Balls, per can....15c

Fresh Barley Flour now in stock
AND DON'T FORGET
NICKELSEN'S EGGS ARE ALWAYS FRESH

Sponsor, Scandinavian Hour, K.V.I.

OPDAL POULTRY FARM AND HATCHERY
Etableret 1906 Waterman, Wash.
JOHN OPDAL
Proprietor.

Specialiserer i White Leghorn kyllinger av L. C. Beall rasen med rekord paa hanse-siden av fra 290 til 314 egg pr. aar. Priskurant paa forlangende

Sponsor, Scandinavian Hour, K.V.I.

SIGRID RIISE
316 So. K Street Telephone Main 5542

PIANOUNDERVISNING

PIANIST, SCANDINAVIAN HOUR, K-V-I

Sponsor, Scandinavian Hour, K.V.I.

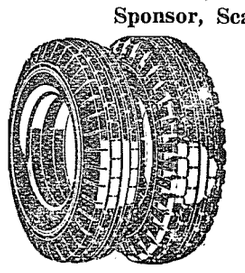

DISTRIBUTOR U. S. TIRES

De forbedrede U. S. Tires er mere holdbare og lavere i pris enn De nogensinde har været. Lavet av temperert gummi og "tax-free" saa lenge vaart lager rekker. Priser saa lave som $3.26 for size 4-40-21.

CHAS. F. ERICKSON & SON
714-16 Pacific Ave. Tacoma, Wash.

Sponsor, Scandinavian Hour, K.V.I.

TIL NORGE
For paalidelige oplysninger, bestilling av billetter, utfyldelse av nødvendige papirer, etc., henvend Dem til
MARTIN CARLSON
1216 So. K Street Tacoma, Washington
Telefon Main 8320
Dampskibs- og forsikrings-agentur
Agent for
Den Norske Amerikalinje Den Svenske Amerikalinje
Scandinavian-American Line

Sponsor, Scandinavian Hour, K.V.I.

HANS JOHNSON'S FEDERATED STORES
A Chain of Independent Stores United in Buying and Advertising
1114-16 So. K Street
ELECT
HANS JOHNSON
COUNTY COMMISSIONER THIRD DISTRICT
"A business man to conduct our County business in a business-like manner."

Sponsor, Scandinavian Hour, K.V.I.

MADRASSER
FULDT KOMPPLETERET MADRASFORRETNING
Nye madrasser forarbeides — gamle madrasser omarbeides
Første klasses opholstering Alt arbeide garanteres
Skriv eller telefoner for utenbys forretning.
CARLSON MATTRESS & UPHOLSTERING CO.
821 Center Street Telefon Main 5523

Sponsor, Scandinavian Hour, K.V.I.

PHARMACY SKANDINAVISK APOTEK
LIEN & SELVIG
Recepter er vaar specialitet
IMPORTERS AV NORSK LEVERTRAN
Agenter for
Salubrin, Hasselrots, Jernvin og Fluss Plaster
1026 Tacoma Ave. So. Telefon Main 7314

Sponsor, Scandinavian Hour, K.V.I.

BUCKLEY-KING COMPANY
FUNERAL DIRECTORS
102 So. Tacoma Ave. Broadway 2166

Sponsor, Scandinavian Hour, K.V.I.

HUSK DETTE
De har TO fordele naar De kjøper fisk hos oss — De faar fisken FERSKERE OG BILLIGERE
Importerte varer fra Norge og Sverige selger vi nu for meget billige priser. — Benytt anledningen!
NORTHERN FISH PRODUCTS CO.
15. og Dock St. Tacoma, Wash.

Judge Henry E. T. Herman

Supreme Court Judge Henry E. T. Herman, who is seeking re-election, succeeded Judge Fullerton about one year ago. Judge Herman is 40 years, married and has two children. He came to this state in 1912, and had been practicing law in Spokane up to the time of his appointment to the supreme bench, with the exception of 1917-19, when he served in the World War. He is liberal in the administration of justice, and considers honesty and courage the cardinal virtues of a judge.

EXCERPTS FROM REMARKS OF JOHN T. McCUTCHEON NORMANNA HALL, AUG. 17

John T. McCutcheon

A candidate for Congress who is properly concerned with the urgent problems confronting the nation; will not waste his nor the voters' time with petty, carping personal criticism. He will rather discuss issues and his opponents in the light of their public record. Mr. Roudebush says: "A promise is a promise, but an achievement is history." What a man does in times of stress shows his character and ability more than do his campaign promises. During all the time Mr. Roudebush was in the State Legislature, this State has been confronted with critical problems. Let the cold record speak for itself. In 1931 when taxation crushed the hopes of our citizens, Mr. Roudebush introduced a bill requiring your children's bicycles to carry license plates. Is that the statesmanship you want Washington, D. C., to expect from this Congressional District? While unemployment was rife, Mr. Roudebush rushed to the rescue of the goeduck and sponsored a bill for its protection. Will that type of statesmanship aid our unemployed?

When the Federal census gave Washington a sixth congressman, no state legislator presented a redistricting plan which did not constitute Tacoma as the chief center of the new district. Is attaching his name to the Redistricting Bill the sum total of that solid achievement of which Mr. Roudebush boasts? His legislative record is devoid of leadership. He has been consistently reactionary—vascillating or evasive. He was reactionary when he voted for House Bill No. 17 which would have stifled all public power development. He was evasive when he ran out on the direct Primary Bill by failing to vote. He was vascillating when he voted twice against the Eagles Old Age Pension and once for it, and when he voted for the Personal Income Tax Bill in 1913, but against the Corporation Income Tax Bill, both identical in principle.

On prohibition his position is typical of the man. He is neither for nor against it, but takes refuge in a vague resubmission formula. So much for Mr. Roudebush.

On the other hand, my opponent, Mr. Asbury, is frank and honest on this question in stating his views that he believes in the present prohibition system, and would not change it or modify it. I respect Mr. Asbury personally and admire his candor. He is sponsored by a group whose minds are not open on the subject, and who do not recognize the obvious failure of the present system, nor believe that this is a government by consent of the governed. They deny that public opinion must breathe the breath of life into all law, and refuse to let the majority rule by entrenching themselves behind the 18th amendment fortification in their battle against the will of the majority. To such a group I make no appeal. I do not believe that this age-old problem will be solved by extremists on either side who refuse to face facts and conditions as they exist. Of this I am certain, we should not attempt to legislate in the Constitution, the purpose of which was to delegate powers not constituted the laws of the land. Any law may, with the passing of time, need modification in the light of experience. We must provide the flexibility necessary to make the law reflect the will of the people. We must not retread the paths of proven failures. If elected I shall work for the repeal of the 18th Amendment and the Volstead Act. I believe that concurrent power should be given to the sovereign states on the liquor question.

If a state such as Kansas desires to remain dry, it should be allowed to do so. More than that, I believe the federal government should aid such a state in preventing importations of liquor from wet states, in interstate commerce.

In states not desiring to remain dry, I favor the control of the liquor traffic by the Federal government through its own dispensing agencies. I shall be opposed to the creation of any more whiskey barons. Only by the elimination of profit from the liquor traffic can we hope to afford education its maximum opportunity for inducing moderation and temperance in its true sense.

F. P.Copeland

The application of direct and efficient methods ofmodern busin ess to administration of county affairs is proposed by F. P.Copeland, candidate for the Republican nomination for commissioner in the third district.

Copeland, a business man of many years' experience, has never before sought or held a public office. For five years he has been salesmanager for Edw. P. Leonard, Inc., and for 20 years a resident of Tacoma.

"Economy demands that waste be eliminated and that every small leak be stopped; full value should be obtained for all obsolete or discarded county equipment by resale, particular attention should be given the preservation and repair of machinery equipment, and all buying should be done openly and competitively," said Copeland in outlining his program. "I will demand that a full day's work be given the county by every employe and as commissioner will give the county every working minute of my time.

Copeland is greatly interested in unemployment relief and contends that a definite program for this work should be developed. He is chairman of the relief and welfare committee of Elias J. Messinger Post, V. F. W., and secretary of the South Tacoma Welfare Association.

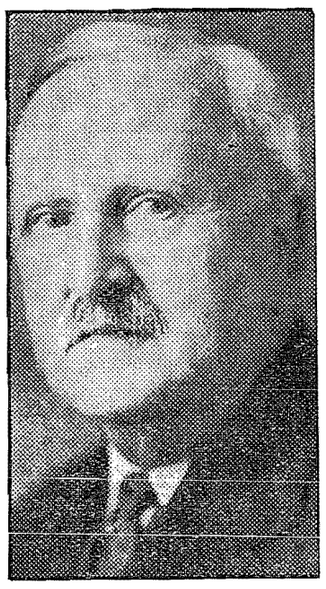

C. W. Clausen

Probably the best know of all the candidates in the huge field which have filed in the Republican primaries this year is the veteran State Auditor, C. W. Clausen, whom the voters have returned almost without opposition time after time to the position he now holds. Friends of Mr. Clausen, who came originally from Kitsap county, where he got his first experience in public affairs, say the secret of his success lies in the thorough manner in which he has conducted the affairs of state that have come under his control.

They point out that while in recent years the matter of balancing appropriations and expenditures through the medium of a budget has become a very popular thing, it was Mr. Clausen who years ago devised budget control and finally succeeded in having it installed in all the counties and cities of the state. This was made possible through the standardization of the accounting systems, and since the installation of the state system there have been practically no monies lost through defalcation in the counties or cities of this commonwealth.

Washington's great system of highways are a tribute to Mr. Clausen's years of service; he served with four different governors on the highway boards which built up the present roadways.

Possibly one of the most outstanding achievements of Mr. Clausen's career as state auditor was the efficient and competent manner in which he distributed the $13,000,000 of the soldiers' compensation act, entrusted entirely to his care. So perfectly did the commission function which Mr. Clausen set up that the entire amount was in the hands of the returned fighters long before other states in the Union had even begun to make payment.

During his present term he obtained legislation to retire a $5,000,000 bond issue, putting idle money to work and saving the state $1,750,000 in interest.

As a member of the state finance board he has assisted in the careful investment of all the state's funds in such a way that closing of financial institutions. The credit of the state is today equal to that of any in the not a single cent has been lost through bad investments or the Union and Mr. Clausen's supporters claim this is largely due to his sagacity.

He is also a member of the Capitol Committee, which has just completed one of the finest groups of capitol buildings in America.

In the years that have passed since Mr. Clausen first took office, many changes have been made in the statutes, until today the state auditor has become almost entirely the guardian and safety valve of the state's honesty in expenditures, and in all those years no scandal has in any manner touched the conduct of the auditor's office.

C. W. Clausen is no rubber stamp; he has had many differences of opinion over matters political, and the fact that he has not always agreed in every particular with those of his same political faith, is only a further mark of his honesty and integrity, say those who know him best.

Thirty per cent of his employes are veterans in good standing.

He is a candidate for re-election, subject to the primaries of the Republican party on September 13, this year.

DECLARATION OF CANDIDACY

Due to the present economic stress, people are becoming increasingly interested in legislation and are looking for relief through progressive representatives. I am offering myself as a progressive candidate in the 28th representative district, subject to the Republican primaries.

I believe that laws should be enacted providing for the immediate relief of the unemployed, and looking toward the prevention of the recurrence of the present economic distress.

I am opposed to special interest, monopoly and class legislation. I am in favor of the Eagles Old Age pension bill. I am for laws prohibiting the use of child labor, and favoring the physical welfare of our children.

I was born in Minnesota in 1892; received my education in the public schools and graduated from high school in 1910; have lived in Tacoma since 1912, almost entirely in the 28th district, being now engaged in the electrical business.

Having been a working man myself, I believe that I realize the needs of the people of my community and if elected will attempt to represent them honestly and efficiently.

BURT H. RAYMOND.

IN RACE FOR COMMISSIONER

S. Christian Ericksen

Efficiency, economy and tax reduction are stressed by S. Christian Ericksen, candidate for the Republican nomination for county commissioner from the third district, in a statement issued today. He is engaged in the construction business and is a former member of the Tacoma school board.

One of his desires, he says, is to establish more efficiency in the handling of county business, including road and bridge maintenance and the institutions.

"We have been very extravagant for several years in this county," he declared. "The system of each commissioner buying automobiles and equipment as he sees fit should not be permitted. A central purchasing department should be established and no one connected with county affairs should be permitted to go out and buy as he sees fit. I am also strongly in favor of having one road district instead of three, one road supervisor, one shop crew, and the road equipment pooled for use throughout the county.

"By handling our county affairs efficiently and economically we can reasonably expect tax reduction, but it is impossible to get it any other way without crippling our institutions and neglecting our road and bridge repair.

"I am also much interested in taking care of our unemployed, loyal citizens who must be given proper assistance. But funds for that purpose should come from the state at large as one community may have much more unemployment than others, making the burden too great for one locality. We must also endeavor to employ these men and women as the great majority are not interested in a dole."

Jobbing, Supplies, Contracts
Always ready to serve
FITTS PLUMBING CO.
PRoc. 1886 PRoc. 4330
4102 No. Cheyenne

HARMONY LODGE NO. 244, SCANDINAVIAN FRATERNITY
arrangerar
STOR UTFLUKT
Söndagen den 21 august
till
HI-DIVE vid Surprise Lake
Dans Eftermiddag och Afton

DR. KENNETH W. WILEY
Announces the opening of an office for the general practice of Dentistry
in the
DAVIES BUILDING
2702½ North Proctor Phone PRoc. 0316.

NO HIGH PRICES HERE
FRIDAY AND SATURDAY SPECIALS
BEEF POT ROASTS per pound 12½c
SUGAR CURED BACON—Best quality Any size piece, per pound 17c
LEGS OF SPRING LAMB, per pound 16½c
SUGAR CURED HAMS—Whole or Half per pound 17c
26th Street Meat Market
3815 No. 26th St. Free Delivery. PR. 0029

FREE—CUTEX POLISH
Two shades of Cutex Polish free with purchase of 35c bottle of Cutex Polish in Natural, Rose, or Coral, or a 35c bottle of Cutex Remover.
MIN-A-SAL CRYSTALS—A mineral water treatment. Soluble in both hot and cold water.
PROCTOR PHARMACY
S. & H. Green Trading Stamps. WE DELIVER.
3822 No. 26th Street W. P. Ragsdale PR. 0571

"Western Viking"
til
Norge

Nu naar innvandringen til Amerika saa aa si er stanset, gjelder det for det utvandrede Norge — mere enn ellers — aa holde forbindelsen med Gammellandet vedlike.

Den beste bro mellem det utvandrede Norge og Gammellandet er brevene. — Men drnest kommr bladene, som bærer bud over havet i alle aarets 52 uker. "Western Viking" er en slik budbærer. Send den hjem til slekt og venner. Bladet koster kun $2.00 pr. aar til en hvilkensomhelst adresse i Norge.

(Fyll ut nedenstaaende kupong)

"WESTERN VIKING," 1125 Tacoma Ave., Tacoma, Wash.

Behag aa sende "Western Viking" for et aar til nedenstaaende adresse. Kontingenten $2.00 vedlegggs..

Navn: .....

Adresse: .....

.....

Innsendt av:

.....

.....

Puget Sound Publishing Company
1216 South K Street Phone Main 8320

BREV FRA ULRICHSEN

Ulrich Zakarias Ulrichsen

Suguamish, Wash. 16. aug.

Kjære ven Ulrich!—

No e det nok paa tia at eg skriver til deg og takker dig for "Breve og Budskap" du sente meg. Jau, du Ulrich, eg visste det nok fra den tia vi gikk paa skole sammen i Laksevaag, at du vilde bli nokko te kar om du bare kom deg ut i livet. I bibelhistorie var du jo altid nummer en. Og eg husker det som om det var idag kor godt du klarte dig fra Davids fald, da læreren spurte dig: "Hvad serlig synd var det David begik?" og du svarte som om du var en prest: "Han aat av kunnskapens tre."

Eg har lest en hel masse fine bøker av store og lerde menn og kvinnfolk, saa som Sigrid Undseth, Laura Brataker, Ole Rølvaag og professor Bruce — og saa leser eg jo "Western Viking" hver vekke, — men da skal e no sai dig, Ulrich, at disse her er no bare smaafolk imot dig. Man behøver nu ikke aa lese boka di to ganger før man blir overbevist om at du ikke har levd et forspilt liv. Og naar det nu kan sies med sannhet at du har faatt et saapas menneske av han Sivert, romkameraten din, saa maa du jo betraktes som en stor reformer. Det er jo klart som den lyse dag at før aa kunne skrive ei bok som "Breve og Budskap" maa du ha faat much out of livets skole. Og at du er en stor psykolog e eg no mer enn sikker paa. — Only din biografi e jo verdt mere enn boka koster. Men at du kunde meka dig sjøl til aa behandle kaano de saapas pent, viser jo kor stor du har blitt. Hun har da, trøste og bere meg ikke deserva det.

At du var godt posta paa det religiøse, det viste e jo fra skolen og saa har du jo engang i tia pusla alittle baade me prayermeetings og revivals, men at du har naad saa langt fram og op paa det the social, educational, political — baade den nasjonale saa vel som den internasjonale — ja endog den Canadiske — is more then I could dreem of. Selv paa det videnskapelige omraade e du ingen fool, that I know. Men din styrke ligger jo i aa gjøre naakko a ubekvem materie som i Siverts case.

Suppose du figra paa aa trensleite boka di paa andre spraag. Ja du maa gjøre det — baade romere og grekere og kineseran ought to read it.

Om du vil printe i Western Viking dette brevet mit, then go to it. A few lines naar du har tid skal e nok aprisiate.

Din barndomsven Erik.

* * *

Takk skal du ha Erik!

For læserne sin opbyggelse og belysning skal eg nemne, at han Erik, som skriver her ovenfor, er sønn til han gamle Erik, far sin, og ellest en kjekk og vis mann paa alle omraader, som dere kan dømme efter skrivingen hans.

* * *

Men nu begynder eg aa bli worried over han Sivert, romkameraten, som eg ikkje har sett skyggen av paa en hel uke og 3 dage. Eg begriper ikkje kor han har gjort av seg. Skjorten min, som forsvant da han kom bort, har eg heller ikkje sett noke til, saa eg gaar ut ifra, at han fremdeles representerer "ei sjæl og ei skjorte."

Bare han ikkje har vaset seg bort over til Hallingerne paa Mt. View? Vi snakket om aa ta oss ein tur dit paa ferie i sommer, saa det er ikkje umulig, at han har begitt seg dit. For naar eg ser nøiere efter, saa er tollekniven hans gaaen ogsaa. Og hvis dere læser "han Ola fra Puyallup" sit brev idag, saa kan dokker lese dokker til ka slags mottagelse han Sivert har faatt der oppe. Hallingan har drevet paa og slipt tollekniver ein hel uke, forstaar eg. Naaja, han Sivert er tykkhudet, saa han frøkter eg ikkje saa meget for, men værre er det med søndagsskojrten min.

Ulrichsen.

GAMLE MINNER

Det er underlig med gamle minner. De slaar dype røtter i ens barm. — Man glemmer ikke om man har en smule ihukommelse.

Der er folk der finner feil og ærgrer sig over "gammelt skitt," som de kaller det. Det er synd paa disse sneversynte skapninger. De er sin egen fiende, ruinerer sitt liv med sine talemaater og handlinger. — Et spydigt ord er som ugress i akeren, og bærer ingen frukt.

Et smil og et venligt ord er opløftende, og et av de vakreste billeder malt av ens liv.

Kjemp mot fienden i din egen barm. Du er selv dens herre. La solen skinne derinn, da vil livet bli dig en glede. — Som man saar, saa høster man.

* * *

Paa nordøst siden av Leka ligger gaardene Skjei. I nittiaarene tilhørte den ene gaard hr Fure, landhandler og ekspeditør. Den annen gaard eides av Anders Paalsen. Begge gaarde var store og hadde en vakker beliggenhet.

Paa østsiden har man en klar oversikt av leia fra Fjeldvik i syd til Sømnes paa Nordland i nord, Torghatten og Vega. En arm av havet strekker sig inn mot land. I nordøst Bindalen og Bindalsfjorden. — I nitti-aarene var Anders Paalsen en gammel mann. Om søndagene saa man ham i kirken paa sin sedvanlige plass.

Livet hadde tapt for ham den herlige glans; hustruen var ikke mer. Kanskje en lengsel derhen aa følge efter. Datteren Lovise og to sønner i Amerika, og nu gikk han der alene paa sine gamle dager. I 1895 kom den ene sønn hjem paa besøk, 19 aar var henrunden siden sist, og det var derfor intet under at det oplivet den gamle. "Ja jeg saa det var du som kom opover sjøveien," sa faren til sønnen da han trykket hans haand til en velkomsthilsen.

Datteren Lovise hadde besøkt barndomshjemmet mange aar i forveien. Hun var da i sine beste ungdomsaar. Altid var der en lengsel efter aa komme hjem, sa hun. I tankerne levet hun blandt sine egne der hjemme dag for dag. Hun maatte hjem hun ogsaa. Og saa en dag kom Lovise Stevenson sammen med sine to barn, en søn og en datter. Og begge barn blev døpt i Leka kirke. Lovise var ung og hennes ansigt bar præg av noget saa godmodigt, at man kunde ikke annet enn elske henne. I sine lette amerikanske drakter saa hun yndig ut. Man sa om henne, hun var saa vakker som Marihønen i sine brokede farver. — Lovise hadde med sig hjem en paafugl, og den bredte sine lange farvede fjer ut som en vifte. Aar efter aar gikk den der borte paa Skjei; nu og da var den litt urolig; — kanskje den kaldte paa en make. Det er ikke godt aa være alene.

Ja nu er maalet endt og Lovise er gaatt derhen hvor hennes forutgangne er. Hun døde i Tacoma vaaren 1932.

Ane Brun.

Jensen's Butter Store

Bay City Market, 1144 Pac. Ave.

Specials—week ending Aug. 27:

Importet fishballs 15c
Swedish Anchovies 23c
Knack-bread, lb. 29c
Jensen's Market Blend Coffee, lb. 17c
Imported Sardines In Olive Oil, 5 cans 25c

FRESH BUTTER & EGGS at lowest prices

ABONNER PAA "WESTERN VIKING"

(Paid Advertisement)

ELECT

HANS JOHNSON

County Commissioner

Third District

Age 43
42 Years In Tacoma
A Family Man and Taxpayer
Owner and Manager of the
Hans Johnson Department Store
1114-16 South K St.

Where I have been in business since 1918.

"A Business Man to Conduct Our County Business in a Business-Like Manner"

Subject to Republican Primaries, Sept. 13, 1932

THE VICTOR HOST

(There are many translations of H. A. Brorson's "Den store hvite flok vi se," but the following by K. is worth printing.)

Behold a wondrous, heav'nly sight,
Like thousand snowy mountains bright!
O, how are they with palms asway
Before the throne in white?
Lo! 'tis the victor host of fame
Who out of tribulation came,
And in the flood of Jesus' blood
Now cleansed and freed from blame.
On high in yonder holy place
Amid all angel songs of praise
Their anthems swell where God doth dwell,
As now they see His face.

Despised of yore sojourning here,
Their worth and splendor now appear:
With faces bright and robed in white
They stand the throne most near.
Oft in this vale of sorrow they
With bitter tears did sigh and pray;
But God above in tender love
Doth wipe their tears away.
Rejoicing in His mansions blest
They now from all their labor rest,
And unto all in festal hall
The Lamb is host and guest.

We hail you, God's elect array
Who kept the faith and won the day!
All hail, well done, each faithful one,
Triumphant now for aye
The world, her pomp and glory vain,
You counted loss and did attain
Through tears and strife the crown of life,
Your everlasting gain!
Lift high your palms and shout the strain
Of heaven's new, sublime refrain:
"All glory be to God and Thee
O Lamb enthroned! Amen."

(In "Skandinaven.")

TEATER-NYTT

Sponsor, Scandinavian Hour, K.V.I.

BLUE MOUSE

Now Playing—

Kay Francis and William Powell in **"JEWEL ROBBERY"**

—25c ANY DAY ANY TIME—

FOX RIALTO

Starting Tuesday:

The Four Marx Brothers in **"HOUSE FEATHER'S"**

NORDLANDSLAG STIFTET I ABERDEEN, WASH.

Søndag den 14de august blev et Nordlandslag stiftet i Aberdeen, Wash. For anledningen var følgende nordlendinger fra Tacoma tilstede og behjelpelig med stiftelsen, nemlig hr. og fru E. B. Ellingsen, hr. og fru E. Antonsen, hr. og fru John Jacobsen, fru Evje og hr. og fru A. Bjerkeseth.

Møte blev aapnet kl. 4 eftm. med ca. 30 "lokale" nordlendinger tilstede. — Hr. Otto Larsen aapnet møte og overgav saa ordet til Bjerkeseth fra Tacoma, som bragte en hilsen fra Tacomalaget Nordlys, og derefter introduserte formannen for Nordlandsforbundet paa Stillehavskysten, hr. E. B. Ellingsen, som saa foretok stiftelsen.

Til styre blev valgt følgende:
Otto L. Larsen, formann.
Gunnar Rath, vice-formann.
Bernh. Dahle, sekreter.
Nels Eidssen, kasserer.
O. B. Hansen, dørvakt.

Der blev holdt korte taler av flere av de besøkende, likesom man ogsaa fikk noen ord fra de lokale stiftere av laget. Hr. Ellingsen holdt en kraftig og manende tale og sluttet med de beste ønsker for det nystiftede lag.

Nordlendingerne i Aberdeen og Hoquiam raader over gode krefter, saa man har all grunn til aa se fremtiden for lagets vedkommende forhaapningsfullt imøte.

I forbindelse med møtet blev der holdt en liten festlig tilstelning, hvor den energiske og elskverdige fru Arnesen forestod bevertningen, som var saa ekte "nordlandsk" at man bare beklaget at samværet blev saa kort. Fru Arnesen hadde ogsaa været en av de drivende krefter i forhaandsarbeidet for det nystiftede lag. Lykke til nordlendinger i Grays Harbor!—A. Bj.

(Paid Advertisement)

JUDGE E. D HODGE

Candidate for Re-election

Department No. 3

Superior Court, Pierce County

Subject to Primaries, September 13, 1932.

New Cars — Ford — Used Cars

Complete Equipped Shop at your service

Arthur Espeland Motors

6th Ave & State — Main 6114

VASA HOTEL

TACOMAS SKANDINAVISKE HOTEL

1330½ Pacific Ave.

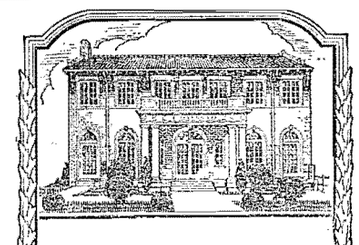

Sponsor, Scandinavian Hour K.V.I.

MEGET VIGTIGT

Stillingen som begravelsesdirektør er meget vigtig, hans erfaring og interesse, hans idealer.

En begravelsesdirektør skulde velges med alle dise forutsætninger for øie.

C.O.LYNN CO.
MORTUARY
Distinctive Funeral Service
Phone Main 7745
717 TACOMA AVE.

(Paid Advertisement)

(Sponsor, Scand. Hour, K.V.I.)

RE-ELECT

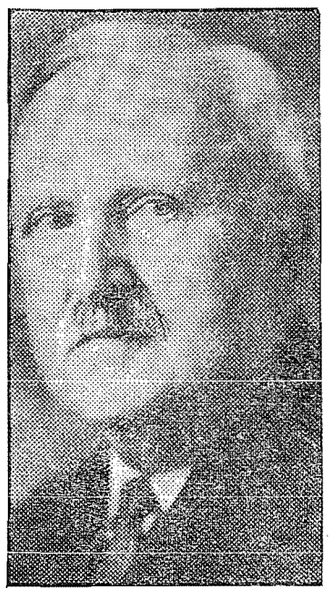

C. W. Clausen

STATE AUDITOR

Republican Primaries

Sept. 13th, 1932

(Paid Advertisement)

(Sponsor, Scand. Hour, K.V.I.)

RE-ELECT

Clark V. Savidge

State Land Commissioner

Republican Primaries

Sept. 13th, 1932

CHICO, HARPO and GROUCHO, 3 OF THE FOUR MARX BROTHERS in a scene from "HORSE FEATHERS"

Fox Rialto Theatre, Starting Tuesday August 23rd.

DELICIOUS CAKES

Home-made Angel Food, Devil's Food, Golden Cocoanut, Caramel Spice, Lady Baltimore or White Feather Cake; Nut Spice or Mahogany.

30c and up

Cup Cakes and Cookies

Mrs. Benson's Cake Shop

3318 No. Proc. — PRoc. 3119-J

PERMANENTS

Combo Ringlette $2.95
Eugene Combination $5.00
Marcels, 50c; Finger Wave, 50c
Haircut, Shampoo, F. Wave $1

Sanstrom's Beauty Parlors

27th & Proctor. — PRoc. 0179

Madam Nelly E. Webb

MAKER OF FINE GARMENTS

Phone Proctor 2874 — 2514 North Union

ULRICH ZACHARIAS ULRICHSENS:

Breve og budskap

160 sider — 50 cents

"EN GOD LATTER FORLENGER LIVET"

og du er garantert mangen en god latter naar du læser "ULRICHSENS BREVE OG BUDSKAP"

Western Viking's Ekspedsjon

1216 So. K Street — Tacoma, Washington