

PUGET SOUND POSTEN

Independent Swedish Weekly
Published every Friday at Tacoma, Wash., in the interest of the Swedish population of the Northwest by the
PUGET SOUND PUBLISHING COMPANY
(Incorporated)
1216 South K Street Telephone Main 8320

Entered as Second Class matter at the post office at Tacoma, Washington, under the Act of Congress of March 3rd, 1879.

Subscription, domestic\$1.00 per year
Subscription, foreign\$2.00 per year

Managing EditorE. M. Nyman
Advertising ManagerJ. J. Bagger

KAMPANJ-BJÄLLRAN BÖRJAR RINGA, MEN MED IHÄLIG KLANG

"Prosperitet står bakom hörnet och lurar" har länge varit en bevingad fras, som dock numera är så gott som utnött, sedan folk tröttnat att förgäves vänta på "uppenbarelsen från bak hörnet."

Nej, nu heter det "skyarna äro klarande, prosperitetens förtrupp är här." Det glada budskapet förkunnas högljutt och enhälligt, och det är ett faktum, om man får sätta tro och lit till administrationens språkrör, den rättrogna republikanska pressen. President kampanjen är inledd, och det är tid på att dess bjällra börjar ringa. För ro skull vilja vi göra några axplockningar ur den ledande lokala republikanska dagtidningen. Den skriver bland annat:

"Tidens tecken under de senaste dagarna (det vill säga efter Hoovers nomineringstal) äro lovande. Fabrikanterna söka ivrigt efter marknadsplatser för uppköp av ull- och bomullsförråd. Efterfrågan på dessa artiklar jämte flera andra betyder återupplivande i den industriella situationen.

"Då det finnes efterfrågan på råmaterialier, måste det med nödvändighet finnas efterfrågan på den tillverkade produkten. Detta betyder återupplivad industriell verksamhet med ty åtföljande ökade arbetstillfällen.

"Det talas mycket om arbetslöshet, men som faktum kvarstår, att antalet personer, vars inkomster minskats eller indragits, är försvinnande litet jämförda med dem, som icke hava lidit något avbräck alls eller havt märkbar känning av hårda tider eller s. k. depression. Det finnes fullt upp med pengar i landet och skyarne äro uppklämmande."

Dessa citat ur den antydda samtiden kunde ju innebära ett glatt budskap, om icke artikelförfattaren så uppenbart överskridit sanningens och verklighetens ramar i sin iver att tjäna partipolitiska syften. Men så låter parti-bjällran, tröstande och uppmuntrande. Det är gott och väl att utmåla det industriella och ekonomiska läget i så optimistiska färger som möjligt, men litet måttlighet i skryt och skrävel borde iakttagas.

Faktum är att just nu finnes en uppsjö på råmaterialier, som förgäves söker marknad och avsättning. Vad beträffar det "försvinnande fåtalet arbetslösa" och det "stora antalet som icke havt känning av hårda tider," så är det blott sludder, tomt prat i vinden och ingenting annat. Arbetslöshet och depression är ännu i dag med oss, lika mycket som någonsin, och det är visst icke något inbillningsfoster, såsom antydda press söker fastslå, då den avslutar sin prosperitetsartikel med orden: "Sluta blott upp med att hysa fruktan; bara köp och sälj, och allt skall bli väl." I sanning ett visligt men kostligt råd till dem, som inga pengar ha att köpa med och ingenting, som de kunna sälja, — icke ens sina arbetskrakter. Men så låter parti-bjällran; sprucken i kanten, klingar den ihäligt!

Att inneha ställningen som county commissioner i dessa tider är icke avundsvärt. Gives hjälp till de arbetslösa skarorna, så skrika de skattebetalande om slöseri, och nekas behövt understöd, så skrika alla — både skattebetalande och andra — om obarmhärtighet. Kort sagt, våra county kommissioners klandras om de hjälpa, och klan-

dras om de icke hjälpa. Den minst avundsvärda ställningen intager Commissioner Ostlund. De andra två herrarna, Meath och Kelly, äro icke utsatta för så mycket trakasserier som Ostlund, av den orsaken att den enes termin icke utlöper i år, och den andre har tjänat två terminer i rad och är ovalbar. Ostlund däremot söker återval, och blir på grund därav gjord till skottavla för politiska intriger. Att Ostlund, under sådana förhållanden har gått och går sin bana rätt fram och gör vad samvete och heder bjuder utan avseende på om han vinner eller förlorar därigenom, just detta anse vi som den bästa rekommendation för hans återval till ämbetet. Att han dessutom motarbetas av sådana politiska äventyrare som "Duke" Campbell och hans anhängare är yttermera orsak till rättänkandes underdöd, även om man icke vore övertygad om Ostlunds kvalifikationer.

Med anledning av statsminister Ekmans avskedande för det han i tysthet mottagit ett eller två hundra tusen kronor i kampanjbidrag av Kreuger, och det vitt skilda sätt på vilket män av Len Small och Jimmy Walker typen behandlas här i landet, anmärker Chicago Tribune: "Intet under att ämbetsinnehavare i Amerika äro i favör av sträng begränsning av invandringen—de frukta synbarligen att några dussin svenskar kunde komma in, vilket kunde bli vådligt för mutkolvarna."

I detta sammanhang kunna vi icke motstå frestelsen att på originalspråket avtrycka följande redaktionsartikel, som Brooklyn Times Union för 12 augusti publicerade under rubriken "Sweden's High Standard":

"The fine, healthy public life prevailing in Sweden is illustrated in a recent incident in which Premier Ekman figured. Before Kreuger, Swedish millionaire match king, committed suicide recently, he sent Ekman a sum of nearly \$9,000. This was supposed to be a contribution to the war chest of Ekman's political party. A previous contribution for that purpose was turned over to the party treasury by Ekman, but the second was not. When Kreuger's affairs were investigated after his death, the second Ekman check was discovered and made public. The Swedish Cabinet met and called on Ekman to resign. The request was backed by King Gustaf. The Premier complied, and returned the money to the Kreuger estate.

"Indignation that a trusted public leader should have accepted what was in effect a bribe was mingled with consternation in Sweden at the effect of the incident on foreign public opinion. The Dagens Nyheter, leading newspaper in Stockholm, summarized the country's opinion that 'Swedish public life knows no apologies for a person in a trusted position to commit such an action, whatever his motive may have been.'"

Undras vad mera de s. k. statsmännen skulle kunnat göra, om de avsiktligt försökt ruinera världen.

Bland kandidaterna för domareämbetet i superior domstolen märkes en av de nuvarande domarne nämligen E. D. Hodge, som söker återval. Han är en i ordets fulla bemärkning "self-made man." Född och uppfostrad på landet, fick han tidigt lära sig arbetets tvång, och genom egna strävanden lyckades det honom att komma i besittning av universitetsutbildning. Senare arbetade han som stuveriarbetare och vid sågverken till dess han fick nog medel att öppna kontor som sakförare. Han utövade lagpraktik i Tacoma i tjugo år, var sekreterare i revisionskommittén som utarbetade planen för commission form i Tacoma år 1908. I 1926 valdes han till domare första gången och återvaldes till samma ämbete två år senare. Han har aldrig sökt annat politiskt ämbete, men har inlagt all sin energi på lagstudium, och gjort detta till sitt livsverk. Under de sex år han innehaft ämbetet har han presiderat i över sex hundra lagmål, och han är fullt kompetent till den syssla vartill han söker återval.

sätt. Icke mindre än tre föreläsare hade engagerats, nämligen humoristen Howard McDonald, forskaren Carweth Wells och dr. Wischart, tvenne sångerskor, Mesdames Lillian Gustafson och Georgia Graves, samt sångaren Al Sexton skötte artistiskt om den musikaliska underhållningen. Mr. Travers undervisade i bridge, och i tillägg till fartygets reguliära orkester på 8 man hade Charles' Park Avenue Orchestra engagerats för dansmusiken. Tio tal-filmprogram gavs under resan, och galamiddagar, maskerader, sporttävlingar, bridgetävlingar m. m. dylikt hjälpte till att hålla intresset vid kokpunkten.

Dir. Lundbeck utövade också i många av de hamnar som besöktes ett artigt värdskap gent emot press och stadsmyndigheter vid luncher och middagar ombord i Trondhjem, Bergen, Oslo, Helsingfors, Köpenhamn m. fl. platser. I Stockholm hölls lunch ombord för medlemmar i Svenska handels-

kammaren i U. S. A., vars president direktör Lundbeck ju är. Närvarande vid denna lunch voro bl. a. f. ministern Axel Wallenberg, generalkonsul Olof H. Lamm, kommerserådet Sohlman, utrikesrådet Richert, direktör Nylander, generalkonsul Sachs, direktör Rygbeck, dir. John Lokrantz m. fl.

Sålunda blev Svenska Amerika Linien's första långa kryss en dundrande succés och redan nu ha ett stort antal skrivelser ingått till linjen's kontor i New York från deltagare däri, som önska ge uttryck för sin erkänsla för de sex angenäma veckor de därunder tillbrakte ombord å linjen's flaggskepp. Det är nu bestämt, att en liknande kryss skall starta från New York den 30 juni nästa sommar, och den som vill vara med på den gjorde klokt i att anmäla sig i tid. Under nästkommande vinter skall Kungsholm dessutom göra fyra Västindiefärder med början den 17 decem-

KUNGSHOLM FÖRSTA LÅNGKRYSS LYCKAD

(Forts. fr. sid. 1)

gas om resans höjdpunkter, i första rummet Stockholm, och därefter Nordkap och Leningrad.

Från Stockholm styrde Kungsholm till Köpenhamn, och där färdmedlemmarna under ett dygn fingo bekantgöra sig med den danska huvudstadens sevärdheter och därifrån till Göteborg, där de under två dagars vistelse gjorde utflykter till Trollhättan, Kungälv, Särö, Marstrand, och Styrsö och stärkte sina materiella behov vid luncher och middagar på Trädgårdsföreningen och andra välkända matloca i Sveriges andra stad. Och från Göteborg gick färden tillbaka till New York, där den minnesvärdare resan avslutades.

För passagerarnas trevnad och underhållning ombord under den långa färden hade rederiet sört på ett förträffligt och generöst

(Paid Advertisement)
ELECT
HANS JOHNSON
County Commissioner
Third District



Age 43
42 Years In Tacoma
A Family Man and Taxpayer
Owner and Manager of the
Hans Johnson
Department Store
1114-16 South K St.
Where I have been in business since 1918.
"A Business Man to Conduct Our County Business in a Business-Like Manner"
Subject to Republican Primaries, Sept. 13, 1932

(Paid Advertisement)
(Sponsor, Scand. Hour, K.V.I.)

RE-ELECT



Clark V. Savidge
State Land Commissioner
Republican Primaries
Sept. 13th, 1932

(Paid Advertisement)
(Sponsor, Scand. Hour, K.V.I.)

RE-ELECT

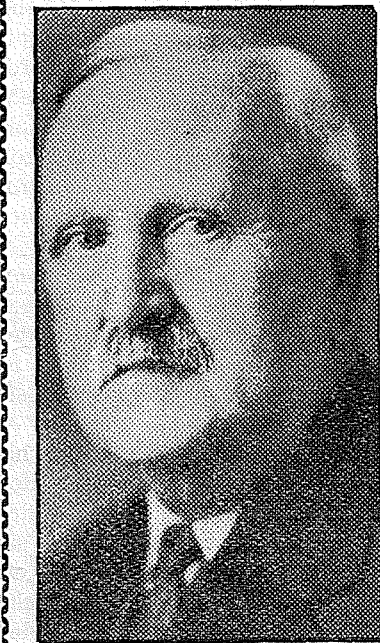

C. W. Clausen
STATE AUDITOR
Republican Primaries
Sept. 13th, 1932

(Paid Advertisement)
(Sponsor, Scandinavian Hour, K.V.I.)

A 4 Year Record That Is An Open Book CARL OSTLUND

(COUNTY COMMISSIONER 1st DISTRICT)
INVITES YOUR CLOSE INSPECTION OF HIS RECORD AND OF HIS ACCOMPLISHMENTS SINCE HE TOOK OFFICE IN JANUARY 1929.

County Hospital

The increase in bed and out-patients in 1931 over 1930 was nearly 30%, while expenditures were only \$800.00 above the 1930 budget, with A BUDGET SAVING for 1931 of \$9,553.79.

County Farm

Irrigation system installed. Truck gardening and hay crop INCREASED OVER 100%. Per capita COST REDUCED 20%. "ALL-AG" picnic Ground" Established and located at County Farm. Now one of the most popular outing places in the County.

General Improvements

Paved 15.2 miles of road with concrete, and 6.37 miles with asphaltic concrete. A total of 21.57 miles of hardsurfaced roads. Secured \$150,000 from State Appropriations to re-surface Old Valley Road from King County line to Fife. Built 24.25 miles of new graded roads. 152,000 cubic yards of re-gravelling. Oiled as dust preventative over 100 miles of road annually. Removed 283,132 cubic yards of material in widening and improving roads.

Real Tax Saving

In 1932, for the first time in ten years, the millage was REDUCED from 10 to 8 mills on the Road District Funds, and the Road and Bridge Fund WAS REDUCED from 4 to 2½ mills, A SAVING OF OVER \$200,000.00 IN TAXES.

A PROUD RECORD AND AN HONEST ONE

ELECT DEPENDABLE CARL OSTLUND

COUNTY COMMISSIONER 1st DISTRICT
Subject to Republican Primaries

(Paid Advertisement) (Sponsor, Scand. Hour, K.V.I.)

John T. McCutcheon For Congress

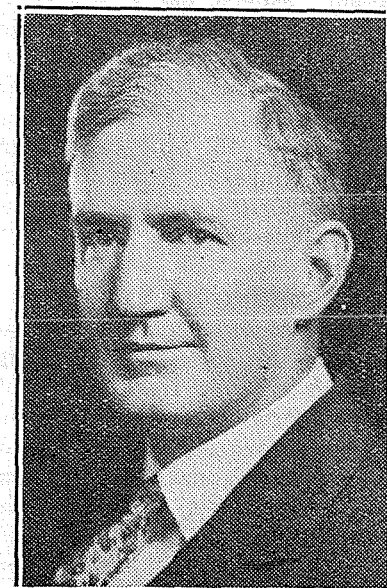

REPRESENTATIVE FOR ALL
THE PEOPLE
NO SPECIAL PRIVILEGE
FOR ANY

Subject to Republican Primaries
September 13, 1932

(Paid Advertisement)

Vote For Judson Benton

For
SUPERIOR COURT JUDGE
Honest and Capable, 16 Years Active Practice in Pierce County
Primaries Sept. 13, 1932.



Vårt valspråk:
"BETTER CLOTHES
FOR MEN"

Callson & Ahnquist
TACOMAS SVENSKA SKRÄDDARE
501-2-3 Washington Building

Tune in on "Scandinavian Hour" via KVI, Monday, 8 - 9 p. m.

The following list contains the name and address of the sponsors, who together with the Puget Sound Posten and The Western Viking, have made The Scandinavian Hour over KVI possible.

JOHN T. McCUTCHEON, Candidate for Congress, Subject to Republican Primaries, September 13, 1932.
 CARL OSTLUND, County Commissioner 1st District, Subject to Republican Primaries, September 13, 1932.
 C. W. CLAUSEN, State Auditor, Subject to Republican Primaries, September 13, 1932.
 OPDAL POULTRY FARM & HATCHERY, Waterman, Washington.
 CARLSON MATTRESS & UPHOLSTERY CO., 821 Center Street, Tacoma, Washington.
 CHAS. F. ERICKSON & SON, 714-16 Pacific Ave., Tacoma, Wash.

MARTIN CARLSON, Insurance and Steamship Agency, 1216 So. K Street, Tacoma, Washington.
 DR. QUEVLI, SR. and JR., Medical Arts Building, Tacoma, Wash.
 NORTHERN FISH COMPANY, 15th and Dock Street, Tacoma, Wash.
 LIEN & SELVIG DRUG STORE, 11. and Tacoma Ave., Tacoma, Wn.
 C. O. LYNN, Funeral Director, 717 Tacoma Ave., Tacoma, Wash.
 F. P. COPELAND, Candidate for County Commissioner, 3rd District, Subject to Republican Primaries, September 13, 1932.
 BLUE MOUSE THEATER, 1133 Broadway, Tacoma, Wash.
 NICKELSEN'S GROCERY & SCAND. DELICATESS. — 1210 So. K Street, Tacoma, Wash.

HANS JOHNSON'S FEDERATED STORE, Ladies' & Men's Furnishings, 1114-16 So. K St., Tacoma, Wash.
 C. C. MELLINGER CO., Funeral Directors, 510 Tacoma Ave., Tacoma
 BUCKLEY-KING COMPANY, Funeral Directors, Tacoma Ave. and So. 1st St., Tacoma, Wash.
 CLARK V. SAVIDGE, State Land Commissioner, Subject to Republican Primaries, September 13, 1932.
 BINYON OPTICAL COMPANY, 920 Broadway, Tacoma, Wash.
 HOMER JONES, Ass't. State Treasurer, Republican Candidate for State Treasurer. Subject to Primaries Sept. 13, 1932.

Judge Card for Re-election

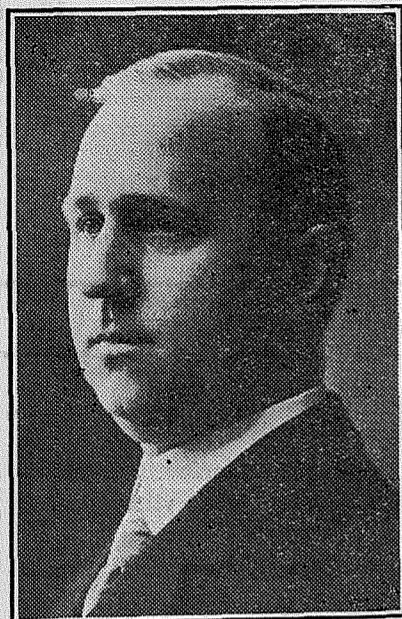

Ernest M. Card, Judge of the Superior Court, is a candidate for re-election to Department No. 1, the position which he has occupied for many years.

Judge Card came to Tacoma as a boy in 1889. He was employed in a law office for four years. He returned to school and was graduated from the Tacoma High School in 1896. Afterwards he worked in a shingle mill to earn his way through college. He gra-

duated from Stanford University in 1901, and from Cornell Law School in 1904. Returning to his home town he practiced law for one year, and was then elected a Justice of the Peace. He was the first judge in the state to sustain the eighth-hour law for labor on public works.

In 1910 Judge Card was elected judge of the Superior Court. He was the youngest man ever elected to that position. He has been re-elected for five successive terms and is now serving his twenty-sixth year of continuous judicial service in Pierce County.

Excerpts from talk of JOHN T. McCUTCHEON, at Civil Service Picnic, Spanaway Park, Aug. 2.

The Seattle Times is taking an active interest in the Sixth District Congressional race. Last Sunday they carried a story that they had received a visit from Mr. S. A. Perkins and Guy Kelly of Tacoma, who told them how the situation was working against John T. McCutcheon, and to the benefit of Mr. Roudebush in this District, because they said there would be a drift away from the Republican primaries, which would aid their candidate.

I do not like Mr. Perkins' meth-

ods in politics. I had hoped he would keep out of this fight in order that the outcome would be tried out fairly on the issues, the training and the ability of the opposing candidates. Apparently he chooses otherwise and I accept the issue. Two years ago he called me on the 'phone and told me he had another man for my job if I dared to run against Albert Johnson. I charge that he is a deceitful and reactionary politician who will not fight in the open. I charge him as an enemy of honest and orderly Government. I charge him with being an enemy of the common man everywhere. I charge him with being a bad Republican. I am not one who desires to punish those who disagree with me. I respect their opinions honestly held, as I ask they respect mine. I am glad to leave the issue between Mr. Perkins and myself with the voters in the Republican primaries. I promise you that I will stand with anyone, when I think he is right, and part with him when I think he is wrong, but I will not be a slave to any man, or set of men, or group of men.

million dollars went into state road no. 12, 14 million dollars went into the scenic (?) road around the Olympic Peninsula. These roads are completed; most of the other roads of an arterial nature are completed. We can easily stand a road holiday in new construction at this time.

How much money do we require for new construction, and for maintenance of our highways at the present time?

Governor Hartley in his message of 1925 said:

"A too rapid construction may mean increased costs, and add to the difficulty of proper supervision. A construction program involving the expenditure of five million dollars per annum will meet the situation."

In his message to the following Legislature he stated: "Figures recently compiled by the Highway Department show that there will be available during the biennium the almost unbelievable total of \$20,320,393.00 This is too much money, twice to much. \$10,000,000.00 a biennium in my opinion, is sufficient to carry forward a constructive, economic program, and one that will in no way cripple progress, but will contribute more to the prosperity and well being of the people, than one which calls for the expenditure of double this amount."

The total moneys that have been appropriated by each successive legislature has varied from 27 million in 1927 to 49 million in the session of 1931, when \$49,391,508.22 were made available for said purpose. This amounts to \$24,695,754.11 per annum. Let us divide the last sum by two and we have \$12,347,877.05. — This would be the sum remaining in the Highway fund for construction and repairs if one half of the collections were re-bated to the Counties. Pierce County's share of this refund could be more than 600,000 dollars.

Pierce County is levying a combine Road and Bridge, and District road tax aggregating 15 mills, and yielding a tax levy of approximately 625,000.00 dollars per annum, of which sum about 500,000.00 is collected.

This plan would give Pierce County more money for road purposes than she is receiving from the 15 mill levy, and would save the tax-payers nearly one fourth of their taxes.



HOMER JONES

Ass't. State Treasurer
 Republican Candidate for State Treasurer.

Present Assistant State Treasurer. Former Treasurer of Kitsap County. Resident of State of Washington since 1901. Served two years in U. S. Navy during World War.

B. F. JACOBS,

Candidate for Representative
 26th District.

As a member of the Legislature during five sessions I was able to form many friendships with other members from various parts of the state. I also gained legislative experience which is indispensable if you are going to make much progress.

During the 1927 session, by reason of my acquaintance and my position on committees I was able to secure for Pierce County an allotment of road money amounting to more than \$440,000, that in the budget had not been assigned to Pierce County. 190,000 dollars for Delin street gulch road; 150,000 dollars for re-paving City Limits to Roy Junction on Pacific Av., 110,000 dollars for the valley roads, 1,000 dollars for survey of state road no. 5 Sumner, Orting, Eatonville and LaGrand, and 1,000 dollars survey state road no. 5 Roy Junction to Centralia via Roy, McKenna, Tenino and Bucoda.

During the era of prosperity in this State we indulged in a pay-as-you-go road program that has cost the people of this state the stupendous sum of 111,000,000.00 dollars; to which should be added 18,983,889.00 dollars of Federal funds, making a total of 130,581,823.00 dollars. Of this sum 12

Sponsor, Scandinavian Hour, K.V.I.

SIGRID RIISE

316 So. K Street

Telephone Main 5542

PIANO-UNDERVISNING

PIANIST, SCANDINAVIAN HOUR, K-V-I

Sponsor, Scandinavian Hour, K.V.I.

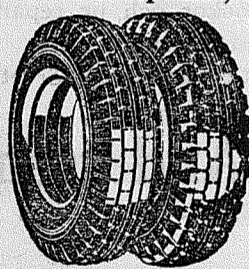

AGENT FÖR U. S. TIRES

De förbättrade U. S. Tires äro mera slitbara och billigare än någonsin förr. De tillverkas av bästa slags gummi och äro TAX-FRIA så länge nuvarande lager räcker. Priser så låga som \$3.26 för size 4.40-21.

CHAS. F. ERICKSON & SON

714-16 Pacific Ave.

Tacoma, Wash.

Sponsor, Scandinavian Hour, K.V.I.

MINNS DETTA:

Ni har TVANNE fördelar när Ni köper fisk hos oss—Ni får fisken både FÄRSKARE och BILLIGARE.

Importerade varor från Sverige och Norge sälja vi nu till mycket billiga priser. — Tag tillfället i akt!

NORTHERN FISH PRODUCTS CO.

15de och Dock Streets

Tacoma, Wash.

Sponsor, Scandinavian Hour, K.V.I.

OPDAL POULTRY FARM AND HATCHERY

Etablerat 1906

Waterman, Wash.

JOHN OPDAL

Innehavare.

Specialiserar i White Leghorn kycklingar av L. C. Beall ras med rekord på tupp-sidan av från 290 till 314 ägg om året.

Priskurant på begäran.

(Paid Advertisement)

JUDGE E. D. HODGE

Candidate for Re-election

Department No. 3

Superior Court, Pierce County

Subject to Primaries,
 September 13, 1932.

(Paid Advertisement)

RE-ELECT

Judge Ernest M. Gard

as

JUDGE OF THE SUPERIOR
 COURT IN DEPT. NO. 1

Twenty-two years of Judicial
 service.

Sponsor, Scandinavian Hour, K.V.I.

BUCKLEY-KING COMPANY

FUNERAL DIRECTORS

102 So. Tacoma Ave.

Broadway 2166

Sponsor, Scandinavian Hour, K.V.I.

MADRASSER

KOMPLETT UTSTYR FÖR MADRASSFABRIKATION

Nya madrasser tillverkas. — Gamla madrasser renoveras.

Förstklassig stoppning av möbler.

Allt arbete garanteras.

Utom staden boende torde skriva eller telefonera.

CARLSON MATTRESS & UPHOLSTERING CO.

621 Center Street

Telefon Main 5523

Sponsor, Scandinavian Hour, K.V.I.

PHARMACY

SKANDINAVISKT APOTEK

LIEN & SELVIG

Recepter är vår specialitet

IMPORTÖRER AV NORSK LEVERTRAN

Agenter för

Salubrin, Hasselrots Jernvin och Flussplåster.

1026 Tacoma Ave. So.

Telefon Main 7314

Sponsor, Scandinavian Hour, K.V.I.

HANS JOHNSON'S FEDERATED STORES

1114-16 So. K Street

ELECT

HANS JOHNSON

COUNTY COMMISSIONER THIRD DISTRICT

"A business man to conduct our County business in a business-like manner."

Sponsor, Scandinavian Hour, K.V.I.

BILLIGA RESOR TILL SVERIGE

För tillförlitliga upplysningar, beställningar av hyttplatser, biträde vid utfärdandet av nödvändiga papper, etc. hänvänd Eder till

MARTIN CARLSON

Biljett- och försäkringsagentur

Telefon Main 8320

Pänningsförsändelser till Sverige ombesörjas till bästa kurs.
 1216 So. K Street Tacoma, Washington

