PUBLISHED AND DISTRIBUTED UNDER PERMIT NO. 632, AUTHORIZED BY THE ACT OF OCTOBER 6, 1917, ON FILE AT THE POST OFFICE OF TACOMA, WASHINGTON BY ORDER OF THE PRESIDENT, A. S. BURLESON POSTMASTER GENERAL.

Tacoma Tidende
O. M. OVERN
Utgiver
Utkommer hver fredag
Suite 308-309 Scand. Am. Bank Bldg.,
Tacoma, Washington
Abonnementspris:

Washington, Alaska, Oregon, California, Idaho, Arizona og Nevada, helt aar	$1.50
halvaar	$ .80
Øvrige stater og besiddelser i U. S. aarlig	$2.00
Til Kanada, aarlig	$2.00
Til Norge, aarlig	$2.50

Tacoma Tidende

- Vestkysten -

The most widely circulated Foreign Language Newspaper in Tacoma

Tacoma Tidende
O. M. OVERN
Publisher
Published every Friday
Suite 308-309 Scand. Am. Bank Bldg.,
Tacoma, Washington
Subscription Rates:

Washington, Alaska, Oregon, California, Idaho, Arizona, Nevada, yearly	$1.50
6 months	$ .80
In Remaining States and Possessions of U. S. yearly	$2.00
In Canada, yearly	$2.00
In Norway, yearly	$2.50

NO. 40. TACOMA, WASH., FREDAG DEN 3. OKTOBER, 1919. 29. AARGANG

Socialisering og Arbeide

"Morgenbladet" indeholder en artikkel om ovennævnte tema, som er av saa stor betydning netop nu, at vi vil indta den ordlydende.

Tankegangen og argumenterne gjælder likesaa godt De Forente Stater, hvor presidenten jo netop har gjort sig til talsmand for industriens demokratisering.

'Socialdemokraten' behaondler den alvorlige situation, som er opstaat ved nedgangen i kulproduktionen, og skriver:

"Noget andet kan det være, at arbeidstempoet kan sættes op. Det maa da først og fremst bero paa, at arbeidsglæden stiger. Og her er alle verdens arbeidere og arbeiderpartier enig om, at det bae kan ske paa en maate. Gruberne maa drives samfundsmæssig. Saa længe arbeiderne vet, at hvert hakkeslag er en indtægt for kulbaronerne, faar de aldrig arbeidsiveren, og bør heller ikke faa den."

En slik tankegang kan være meget forstaalig, men den holder desværre ikke stik. Vi har ogsaa nu en hel række bedrifter som drives samfundsmæssig, — vi har jernbaner, post, telegraf og flere og flere offentlige administrationer, men vi ser ikke, at arbeidstempoet er bedre der end andetsteds. **Tvertimot, det er værre.** Ti mens der i den private bedrift ialfald er nogen, som har interesse av at holde virksomheten oppe, ha ansvarsfølelsen i de offentlige virksomheter saa altfor let for at bli borte fra den ene instans til den anden. Samfundet er for stort til at virke umiddelbart stimulerende paa det produktive arbeide.

Heller ikke er det givet at socialiststaten kan skaffe arbeideren større utbytte av hans "hakke slag." Ogsaa i det kapitalistiske samfund tilfalder den alt overveiende del av arbeidsindtægten de arbeidende selv. Naar skatter og avskrivninger gaar fra spiller overskuddet ved de fleste bedrifter en liten rolle mot det, som utbetales i arbeidsløn. De store driftsherreindtægter vilde ganske vist falde bort i et socialistisk samfund, men hvad arbeideren derved kunde "tjene op" maatte han sikkert ut med i økede administrationsutgifter. Ti det er en kjendsgjerning, som hittil ikke er motbevist ved erfaring, **at samfundet administreres langt dyrere og senere end den private driftsherre. Et faktum er det ogsaa, at statsdriften hittil har budt sine folk langt daarligere kaar end den private bedrift.**

Det industrielle spørsmaal, der hviler som en mare over nutidens samfund, kan ganske vist ikke løses ved en enkelt trylleformel. I visse tilfælder kan "socialisering" være paa sin plass — som den almindelige form for produktionen vilde metoden sikkert være ødelæggende. Da ligger løsningen snarere i retning av kooperative sammenslutninger, som gør funktionærer og arbeidere til eiere av sine bedrifter. Men heller ikke dette system alene kan løse vanskeligheterne, fordi verden nødvendigvis ogsaa trænger den enkeltes ledende indsats. Og det kan fremfor alt ikke løses paa en dag, fordi det forutsætter en større modenhet, end størsteparten av arbeiderne endnu er i besiddelse av.

Og til syvende og sist er systemerne ikke det vigtigste. Bæreren av alt produktivt liv i nutid og fremtid er arbeidsomheten og dygtigheten. Gaar de tilbake blir samfundet fattigere, likegyldig om det er ordnet efter bolsjevikiske eller kapitalistiske regler. Skal det sociale spørsmaal kunne løses maa de gaa frem. Og kan det lykkes at skape et ansvrsbevisst, arbeidsomt og dygtig folk da er det mulig at opnaa menneskeværdige kaar ogsaa i vort formastelige 'kapitalistiske' samfund. Men kun da.

Holland og Belgien

II.

Allerede under krigen forberedte belgierne sin aktion overfor Syd-Zeeland og Limburg. Der har i den belgiske presse. særlig i Antwerpen, vært ført et ganske skarpt sprog, og man har tildels opfordret til at avgjøre saken ved et raskt kup, saaledes f. eks. sætte sig i besiddelse av den sydlige Scheldebred og saa se, hvad stormagterne vilde gjøre.

Man pukket paa den formentlige taknemlighetsgjæld, stormagterne skulde staa i til Belgien og bebreidet dem deres paaholdenhet: Seirherrerne lot ikke Belgien, men Schweiz bli folkeforbundets sæte, de efterkom ikke dets ønsker angaaende skadeserstatningen ra Tyskland og de var litet liberale mot Belgien med hensyn til de dog ogsaa ved dets hjælp erobrede tysk-afrikanske kolonier.

Hollænderne paa sin side føler ingen trang til at betale de allierte gjæld til Belgien bare for belgiernes smukke øines skyld. Saa meget mindre som den hollandske presse nylig har faat fat i et hemmelig belgisk dokument, som ved en feiltagelse er kommet ut. Det sies at bære den belgiske utenriksministers underskrift og skulde gaa ut paa, at der ved belgiske agenter skulde iverksættes en propaganda i hollandsk Limburg med det formaal at vinde befolkningen der for en tilslutning til Belgien.

"Daily Telegraph"'s korrespondent i Bryssel har set sig istand til paa grundlag av oplysninger fra det belgiske utenriksministerium at konstatere, at dokumentet ikke er underskrevet av den belgiske utenriksminister, og at bl. a. den angivne dato er falsk. Det er jo et noksaa betinget dementi, hvorav det i hvert fald fremgaar, at et saadant dokument eksisterer.

At hollænderne ikke er meget opbygget av saadanne resultater av deres bestræbelser for at lindre nabofolket dets trange kaar under krigen, kan man jo uten vanskelighet forstaa.

Holland har, som man vil mindes, under krigen utført et særdeles smukt arbeide til hjælp for det nødlidende Belgien, hundretusener av landflygtige belgiere har i Holland fundet den hjertligste og mest gjestfrie mottagelse, og hollænderne har ingen møie sparet for at deres forkomne naboer skulde faa al den hjælp so mkunde skaffes dem. Det er da ikke saa paafaldende, at de belgiske krav har vakt baade forundring og harme i vide kredse i Holland.

Indbyggerne i provinsen Limburg føler ialfald ingensomhelst trang til at komme under belgisk styre. De har tvertimot samlet 40,000 underskrifter paa en adresse til kong Albert av Belgien, hvori de paa det kraftigste protesterer mot de belgiske annektionsplaner og ber kongen om at motvirke et saadant attentat paa en del av det hollandske folk.

Nu, det er vel uvist, om adressen hjælper stort; kongen kan vel ikke godt ta standpunkt mot sin egen regjering og sit folks ønsker. En ve lsaa god hjælp tør hollænderne ha i sin egen hær, hvis demobilisering foreløbig blev stanset, da konflikten truet med at bli akut. Og den hollandske regjering har, ifølge nylig indløpne telegramer, latt forstaa, at den vil betragte ethvert forsøk fra Belgiesn side paa at sætte sine territoriale krav igjennem, som casus belli.

Forhaapentlig kommer det dog ikke saavidt. Som et plaster paa Belgiens saar kan det kanske virke, at det nu av sin britiske forbundsfælle har faat overlatt en betydelig del av tysk Østafrika, distrikterne Urundi og Ruanda med tilsammen ca. 3 millioner sorte sjæle, egne, som belgiske tropper under general Tombeur hjalp til at erobre.

Og det skulde vel heller ikke være helt utelukket, at farten paa Scheldefloden, som er helt fri i fredstid, ved venskapelig overenskomst kan reguleres paa en maate, som ogsaa Belgien kan være tilfreds med, uten at man derved gaar Hollands interesser for nær. En visserlig krænkelse av hollandsk omraade kan jo ikke godt forenes med de ophøide politiske principer, som bl. a. Belgien i første række har gjort sig til talsmand for, og som gaar ut paa, at folk og lande ikke mere maa flyttes omkring paa kartet som bønder i et schakspil.

DE NORSKE PARLAMENTARIKERE OM NATIONERNES FORBUND.

Stockholm, 2den sept. — Det nordiske interparlamentariske delegeretmøte begyndte sine forhandlinger idag i Stockholm. Møtet aapnedes av formanden i den svenske gruppe, friherre Adelsværd, som fremholdt, at det var første gang delegeretmøtet holdtes efter krigen. Krigen er slut, men vi kan ikke si, at freden er kommet. I store dele av verden hersker endnu hatet, og paa de smaa slagmarker paagaar endnu kampen med stor bitterhet. Med bekymring ser vi hvorledes disse dønninger efter verdenskrigen truer med at nedbryte civilisationens dæmninger og fremkalde en ny storm av stor styrke. I krigens spor er fulgt den sociale revolution. Vor første opgave er at arbeide for at forlike de folk, som hatet endnu skiller. Vi maa arbeide for at bringe nyt liv i den interparlamentariske union for paany at bringe sammen folkenes repræsentanter. Efter foredrag av Adelsværd om overenskomsten for Nationernes forbund karakteriserte generalsekretær Lange Nationernes forbund som et betydelig fremskridt og redegjorde for forbundets retningslinjer. Overretssakfører N. Petersen, Danmark, mente, at tilslutning til forbundet vilde bli nødvendig, men derved maatte man opgi tanken paa at bevare en permanent nøitralitet, saaledes som overenskomsten nu er formulert. Det vilde være av den største betydning for smaastaterne, om man kunde finde en maate, hvorpaa man kunde bli medlem av forbundet og allikevel bevare sin nøitralitet.

Efter uttalelser av dr. Karl Hildebrand og Branting uttalte minister Munch, Danmark, at der raadet enighet om, at tilslutning til forbundet maatte ske.

Odelstingspræsident Castberg var enig med indlederen i, at en repræsentation gruppevis av de nordiske lande vilde være upraktisk. Avrustningsspørmaalet er et av de vigtiste spørsmaal, som vi nu faar at behandle. Selve forbunds-overenskomsten kræver størst mulig avrustning. Men hvert land skal faa gjøre sin stemme gjældende i raadet før landets rustninger reguleres. Vi smaa nationer kunde gaa i spidsen ved at begynde med en virkelig avrustning, som ikke bestaar i smaa avskrivninger paa enkelte poster. Nationernes forbund bør bygges hovedsagelig paa moralske magtmidler, som er saa sterke, at de militære og økonomiske blir unødvendige og bare beholdes som den yderste reserve. De smaa nationer har sin eneste redning i rettens politik, og Nationernes forbund er en organisation av retten. Naar det nu gjælder at avskaffe krigen, har heller ikke nøitraliteten berettiget plads.

— — —

Stockholm, 3die sept. — Den danske forsvarsminister Munch og den norske statsraad Løvland som for øieblikket opholder sig i Stockholm og deltar i det interparlamentariske delegeretmøte har i interviews uttalt sig om nordens stilling i folkeforbundet.

Forsvarsminister Munch erklærte, at man nu fra nordisk hold skal gaa til forhandlinger med fuld anerkjendelse av det grundlag, som allerede er skapt av fredskonferencen. Rygterne om en norsk særstilling avvigende fra Sveriges og Danmarks. kjender man intet til, men man er dog overbevist om, at de savner egentlig grundlag. Det har altid under disse forhandlinger likesom under de tidligere meningsutvekslinger under krigen vært et godt samarbeide mellem de tre nordiske staters repræsentanter. Det kan derfor likesaalitt tales om en norsk særstilling som om en svensk eller dansk.

Statsraad Løvland, som uttalte sig meget optimistisk om det skandinaviske samarbeide, fandt det meget heldig, at man nu konfererte med hverandre angaaende indtrædelsen i Nationernes forbund, men han mente, at vi hverken bør anmeldes som en fælles stat eller som Nordens forenede stater. Vi bør handle hver for os under eget ansvar, men i god kontakt med hverandre.

Det nye Atlantis

Der kan spørres: Naar freden i Versailles foruten kolonierne utskiller fra Tyskland Alsace-Lorraine, Nordslesvig og de polske provinser og derved ikke alene fratar det tyske folk herredømmet over menneskegrupper, som følte tysk styre som et aag, men ogsaa raadigheten over en større del av de jernleier, som ved siden av stenkulsleierne var det vigtigste materielle støttepunkt for en tysk Weltpolitik, — hvorledes kan der da være noget haap om at en saa dygtig og ærgjerrig nation nogensinde skal kunne slaa sig til ro med den nye ordning? Vil ikke Versailles-freden stille Frankrike og England i den pinlige situation at maatte vælge mellem disse to alternativer: enten prøve at holde det tyske folk nede gjennem lange tider eller leve i stadig frygt for en forfærdelig hævn? Maaatte ikke, med andre ord, Versailles-freden for at trygge mot ny krig enten ha vært meget mildere eller meget strengere? Som den nu er formet, levner den jo tyskerne en plads som Vest- og Mellemeuropas talrikste folk, paa 60 millioner, mens franskmændene bare er omkring 40 og briterne i Europa, uten irlændrene, ikke særdeles meget mere.

Naar dertil kommer, at det tyske folk ialfald før verdenskrigen hadde en betydelig større aarlig tilvekst end briterne. og aar for aar lot det i folketal stillestaaende franske folk længere og længere bak sig, og at der desuten i Østerrike vel er 8 til 10 millioner tysktalende, kunde det ved et første øiekast synes klart, at det tyske folk har al utsigt til atter om kort tid at vokse franskmænd og briter over hodet, — medmindre Tyskland gjennem meget lang tid kues i veksten.

Det vil let sees, at denne betragtning, hvis den er rigtig, likesaavel kan brukes av dem, der finder Versailles-freden for mild som av dem der finder den for ubarmhjertig.

Versailles-freden holder Tyskland paa en viss maate bundet i 15 aar, gjennem okkupation av Rhinlandene og tvangslaan av gruberne i Saar-distriktet. Men den lar paa den anden side det tyske rike bestaa og aapner utsigt til at det skal faa en plads i Nationernes samfund. Hvis den opfatning er rigtig, at en slik fred indeholder spiren til en tysk hævnkrig, da vilde den kunne gjeres gjældende baade av dem, som kræver fredstraktaten fuldstændig omstøpt til fordel for Tyskland, og til den anden side av dem, som vil motsætte sig at Tyskland i nogen nær fremtid faar en plads i Folkenes forbund.

Jeg tror imidlertid at den ovennævnte betragtning er uholdbar. Alene kan hvert av de to lande Frankrike og Storbritannien ikke føle sig trygge overfor et fritvoksende Tyskland. Men ved ubrødeligå samhold kan de med sine over 80 millioner og angelsaksernes oversjøiske nybygder i reserve gjøre det haapløst for det tyske folk at kuldkaste en fred, som ved at frigjøre undertrykte folk tjener hele den hvite folkeæts fælles interesser.

Tyskland har ved at antænde verdenskrigen tilføiet hele den hvite folkeæt en i visse stykker ubotelig skade. De som har lidt nederlag er ikke alene tyskerne og deres forbundne, men alle de hvite folk; og ingen nation kan risikere en gjentagelse av verdenskrigen uten at utsætte hele vor folkeæt for at lide et fælles skibbrud.

Det er derfor for alle hvite folk en velfærdssak, at franskmænd og anglosaksere, som ikke har sparet nogen offere for at værge sin og vor alles frihet, ogsaa i fremtiden holder ubrødelig sammen, som kjernen i det retsforbund, der skal trygge arbeidsfreden for alle nationer.

Fælles fare, fælles lidelser, fælles bedrifter har knyttet franskmænd og anglosaksere sammen. Og nye tekniske hjælpemidler gjør det mulig at befæste dette samhold, som ved siden av undertrykte folks frigjørelse er seierens største frugt. Storbritannien opgir sin insulære stilling. Om faa aar vil den planlagte dobbeltunnel under Kanalen bli det bindetegn, som knytter øriket til Europas fastland og først og fremst til Frankrike. Gods- og passagertog vil suse mellem London og Paris i kortere tid end mellem London og Edinburgh.

Hvortil kommer ocean- og luftskibenes altid hurtigere kapløp over Atlanterhavet. De to kjæmpedampere, som nu bygges i Amerika, hver paa 1,000 fots længde, skal tilbakelægge veien over Atlanterhavet paa 4 døgn eller næsten likesaa hurtig som gjennemsnitsfarten for det britiske flyveskib R-34, der (paa grund av veirhindringer) brukte 108 timer til New York og 75 timer tilbake. Men en av flyverne, general Maitland, har uttalt, at om et par aar vil en kjæmpeflyver, fem ganger saa stor som R134 og henved 300 fot længere end hver av de største planlagte atlanterhavsdampere kunne naa frem paa 30 timer! Luftskibets bæreevne skal bli 150 tons, og passagerer skal uten sjøsyke kunne gjøre sig det bekvemt i sove-, spise- og selskaps-saloner under en fart over og mellem skyerne paa 100 kvartmil eller 185 kilometer i timen!

Selv om denne spaadom ikke allerede om "et aar eller to" gaar i opfyldelse, saa meget synes sikkert, at ikke alene vil England og Frankrike atter bli landfaste, som i fordums dager, men Atlanterhavet vil bli en ny kurturs Middelhav. Det kan meget vel tænkes, at franskmænd og anglosakser i stedse voksende antal lærer hinandens sprog fra en tidlig alder og gjennem hyppige besøk og indlevelse i hinandens aandsfrembringelser indgaar en art blodblanding. En storartet følge av frihetens og rettens seier i verdenskrigen vil kanhænde bli en ny atlantisk kulturtype, i overveiende grad fransk-anglosaksisk, med en kameratslig kappestrid mellem verdens to høiest utviklede kultursprog og flere og flere menneskers evne til at tænke i dem begge, likesom dannede folk paa oldtidskulturens høidepunkt forstod latin og græsk.

Det forekommer mig at være i alle frie og fredelskende folks interesse at franskmænd og anglosaksserne, vor politiske og religiøse frihets grundlæggere, holder ubrødelig sammen. Alene gjennem samhold kan de haape at opretholde arbeidsfreden og betrygge veifreden paa alle have. Alene gjennem samhold kan de se sig raad til at være generøse mot de overvundne, fordi de ikke længere frygter følgerne av deres frie vekst.

Et paa fælles høie livsinteresser bygget samhold mellem de tre store atlanterhavsfolk og en ny trefarvet kulturtype, fransk-britisk-amerikansk, vil, hvis alt gaar vel, kunne virkeliggjøre drømmen om et nyt Atlantis.

Rivninger og misforstaaelser mellem de nævnte tre folk vil selvfølgelig ikke mangle. Men en voksende bevissthet om fælles verdensvide opgaver vil litt efter litt rembringe en harmoni hvori mindre dyptgaaende dissonanser vil kunne opløses.

Inden en nationernes liga bestaaende av 40 eller endnu flere store og smaa stater, adskilt gjennem forskjellige sprog, religioner, sæder og motstridende minder om gammel og ny uret, kan der ikke i nogen nær fremtid ventes dannet noget fuldt betryggende fælles retsværn, likelig sammensat av kontingenter fra alle forbundets medlemmer. Hvis der ikke til en begyndelse inden det nye verdenssamfund var en fast cellekjerne av folk, som foreløbig tok ledelsen i sin haand, vilde det være umulig paa forholdsvis kort tid at gjenoprette den tryghet og tillid, hvorpaa verdenshandelen og en stor del av jordens arbeidsliv beror.

Umulig vilde det være for Norges folk og andre folkefattige nationer uten stor risiko allerede nu at slutte sig til Folkenes forbund, hvis ikke den nye samfølelse mellem de tre store atlanterhavsfolk indeholdt en betryggelse for verdensfreden.

Likesom det norske folks gjenreisning i den nyere og nyeste tid for en meget stor del skyldes den værdistignin gvort land fik derved at Nordsjøen blev et nyt Middelhav mellem blomstrende nationer, og ved den engelske frihandel og briternes sjøherredømme, som mere og mere skapte veifred paa alle have, saaledes vil Norge som atlanterhavsland paany stige i værd gjennem en nærmere forbindelse mellem det atlantiske oceans kyster. Et stort haap ligger for os i utsigten til en voksende kulturharmoni mellem de folk, som har gjort os de største velgjerninger og hvortil vore sympatier knytter os med sterkere baand end til nogen anden gruppe av ordens folk.

Saalænge franskmænd, briter og nordamerikanere holder ubrødelig sammen, kan vi se fremtiden imøte med godt haap. Deres samhold betegner en fanevagt for frihetens og rettens sak paa henved 200 millioner hvite mennesker i alle verdensdele.

Chr. Collin.

Ukе-Revy

Den store jernarbeider streik vedvarer fremdeles. De sidste dage er intet hændt av avgjørende betydning. Streikelederne paastaar at flere ov flere arbeidere slutter sig til streikerne og at de vil ha omtrent hele landets jernindustri standset inden kort tid, hvis arbeidsgiverne ikke møter dem halvveis og indleder forhandling. Næsten 400,000 mand er nu paa streik. Staalkompanierne mener imidlertid, at faren for fabrikkernes stands er over og at de har nok mænd til at fortsætte driften. Mens begge partier gjør alt for at fremme sin sak kan vistnok intet avgjørende ventes indtil mandag da den store "industrial conference" skal avholdes i Washington. Der møter representanter for de to partier sammen med representanter for det tredje parti — publikum, det amerikanske folk — og det er at haape, at der da og der vil findes en løsning.

* * *

I Omaha, Neb., har man ogsaa oplevet bevægede dage. Der paastaas at unge piker i den senere tid er blit angrepet og molestert av negere, og her forleden brøt de hvites raseri ut i lys lue. En neger var arrestert for voldtægt mot en hvit pike. Han var kastet i fængsel og publikum kom og forlangte ham utlevert. Byens politsityrke med mayorn i spidsen satte sig til motværge. Men mobben brøt ind i raadhuset, satte varme paa, tok negeren og hængte ham under massernes jubel midt i byens gater, — siden drog de liket efter en automobil gjennem gaterne. Byens mayor E. P. Smith blev ogsaa tat og mishandlet stygt av folkemassen. Det var saavidt han slap med livet og han ligger nu alvorlig saaret i hospitalet. Gen. Wood i spidsen for militærmagten raader nu i byen.

Dette høres nærmest ut som en historie fra bolsjevikkernes rike, men det hændte virkelig i De Forente Stater i Amerika i det herrens aar 1919.

* * *

I Tacoma har vi shipyard streik. U. S. Shipping Board har utsendt ordre at den extrabetaling, som arbeiderne ifølge gyldig overenskomst skulde faa fra 1ste oktober ikke skulde træde ikraft. Det blev fra forskjellige hold i byen skrevet og telegrafert til shipping board om at frafalde denne uforstaaelige ordre, men intet tilfredsstillende svar indløp, saa arbeiderne gik paa streik den 1ste oktober. Dette er en streik hvor al sympati tilsyneladende er paa streikernes side, og det er for alles skyld at haape, at U. S. Shipping Board saa snart som muligt forandrer sin ordre. Hvis U. S. Government ikke kan betale samme lønninger som andre skibsverft, saa er det paa tide, at det slutter sin skibsbygningsindustri.

* * *

I England streiker man ogsaa, og streiker for alvor. Alle landets jernbanearbeidere er paa streik, og omtrent alle jernbaner staar stille. Dette virker selvfølgelig lammende paa hele landets industri, og varer streiken længe vil andre lande ogsaa faa føle virkningen. Kulexporten vil sterkt formindskes, — og landets ut- og indførsel vil ogsaa i sterk grad lide. U. S. Shipping Board har allerede git ordre til indtil videre at stanse skibe, som var iastet for England paa grund av havneforholdene og den truende kulmangel.

(Forts. side 4.)

Milton B. Kirk er anerkjendt som Amerikas Forenede Staters konsul i Stavanger.

Kragerø, 31. august. Mæglerfirmaet Nielsen & Skaugen er gaat konkurs.

Bergen, 4. september. Bergens brændselscentrals samlede tap er 3 millioner kroner.

Postmestrene B. Andersen i Gjøvik, og J. A. Knutzon i Rjukan er utnævnt til postmester paa de respektive steder.

Skien, 3. september. Formanden i Porsgrund socialdemokratiske ungdomslag, Anders Haug, blev igaar dømt ved Gjerpens forhørsret dømt til 120 dages fængsel for nægtelse av militærtjenesten.

Under losning av dampskibet "Santa Cruz" i Kristiania forleden blev der stjaalet 2 kasser champagne og en hel del vin som blev tappet av fater. Flere fyldte flasker blev fundet i rummet. 4 lossearbeidere er anholdt.

Porsgrund, 31. august. Makrelfisket slaar bra til i Langesundsfjorden. En fisker tok saaledes forleden 2300 kilogram makrel i et træk.

Vicekonsul ved det tidligere lønnede konsulat i Johannesburg, John . C. Kittleson, er utnævnt til ulønnet konsul sammestedsc.

Arendal, 27. aupgust. En herværende grosserer er av politiet ilagt en mulkt paa 2500 kroner, samt inddragning av 2500 kroner for at ha tat ubul fortjeneste.

En arrestant i Arendals fylle-arrest hængte sig i strømpebaandet forleden. Det var vist ikke vondt ment, for da politiet fik ham ned igjen lo han og sa, at det var bare for at ærte politiet.

Haugesund, 1. september. Til og med idag er der herfra utført ca. 76.000 tønder sild til Tyskland.

Bergen, 1. september. Aktiemarkedet i Bergen har i august vært fast og i stigende. Særlig gjælder dette skibsaktier, men for en stor del ogsaa industri- og bankaktier.

Tønsberg, 28. august. Efter forlydende i "Tønsb. Blad" har provianteringsraadet her tapt kr. 50,000 paa den av staten paabudte potetlagring.

En pakke værdipost indeholdende 4000 kroner er stjaalet ombord i dampskibet 'Holmestrand' forleden. Pengene forsvandt mellem Drammen og Holmsbu.

Skien, 28. august. Resultatet av ligningen i Gjerpen foreligger nu. Formuen er øket med 6 millioner og indtægten med vel en halv million. Skatteøret blev iaar som ifjor 9 pct.

Bergen, 4. september. Bergens kredsfængsel skal nu utvides efter plan av arkitekt Hals Frølich. Ved tilbygningen blir der 27 nye celler.

Herredsstyret i Vik, Sogn, drøfet forleden spørsmaalet om oprettelse av et apotek. En bekymret representant uttalte sig imot apoteket, da han var ræd for at det kunde virke "skadelig paa folket."

Ligningen for Brevik viser en stor opgang, saavel hvad formue som indtægt angaar. Formuen er steget fra „3 millioner kroner til 8 millioner, og indtægten fra 2,2 millioner til 3,5 millioner kr.

Konst. overlærer ved Aalesund offentlige høiere admenskole J. Midgaard, er konstituert som lektor ved Kristianssands kathedralskole. Overlærer ved Røros kommunale almenskole D. E. Mathiesen er konstituert som lektor ved Tromsø offentlige høiere almenskole.

Tønsberg 2. september. To av statens hvalfangerstationer skal nedlægges, mens driften ved de øvrige av direktionen for statens hvalfangst foreslaaes fortsat. Det te anbefales ogsaa av fettraadet.

Til Haugesunds Barnehjems byggefond er hittil indsamlet kr. 120,000. Der er nedsat en bygge komite, som skal indsende overslag og tegninger. Den nye bygning kommer til at bli lagt ved siden av det nuværende barnehjem.

Bodø, 1. september. Blandt de omkring 600 arbeidere, som lørdag blev opsagt ved Sulitjelma gruber, og beordret at fraflytte verkets territorium, er flere hundrede familieforsørgere.

Dombaas, 4. september. En ny komet av syvende størrelse er opdaget i Poulkowo. Den gaar hurtig nordover i billedet Kefeus og er synlig i en mindre kikkert. — — Ikke muligt!!

Bergen, 27. august. Infanterikaptein Mørck, som er lærer ved Tanks skole, rammedes idag paa skolens lekeplads ev et slagtilfælde og døde straks efter.

Haugesund, 27. august. Telegrafforbindelsen med Island, der for en tid har vært avbrudt, er nu atter iorden.

Den av United Sardine Factories bestilte flyvemaskine er ankommet til Bergen fra Tyskland. Flyvemaskinen skal av fabriken anvendes til at speide efter sildestimer og væsentlig trafikere strækningen Stavanger — Bergen — Florø med stamplads i nærheten av Askø.

Trondhjem, 3. september. Premierløitnant Stokke, som omkom ved flyveulykken paa Vernesmoen, blev idag begravet under en overordentlig stor deltagelse.

Drammen, 1. september. Journalisterne i Buskeruds kreds av Norsk Presseforbund har i disse dage indkjøpt eiendommen Haugen i Strømmen til feriehjem for 27,000 kroner. Eiendommen er en av de vakreste ved Drammensfjorden.

Til hjelpeprest i Tynehavnene har sjømandsmissionens hovedstyre ansat pastor Grahl Nielsen, for tiden stiftskapellan i Bergens Stift.

En ældre mand ved navn Maurits Østensen blev nylig overkjørt av toget i nærheten av Vittingfoss station. Han døde paa stedet.

Hvalstationen i Vingvaagen ved Kristianssund er totalt nedbrændt. Ca. 1000 sække guano blev flammernes rov.

Det Nordenfjeldske dampskibsselskap har for tiden en 1800-tonner under bygning ved Fredriksstad mekaniske verksted. Skibet skal hete "Atle Jarl."

Grethe Kjøstvedt i Høvaag ved Grimstad fyldte forleden 100 aar. Hun har bodd paa gaarden Kjøstvedt i 86 aar.

Det forlyder, at der ved Lyngen ved Tromsø skal være foretat fire skjærp og fundet en del malmforekomster. Der gaar rygte om, at en stordrift er forestaaende.

Fra Skiptvedt ved Sarpsborg meldes, at en gut i 20-aars alderen, lønsearbeider Lompestad, er blit dræpt ved vaadeskud. En kamerat av ham søn av gaardbruker Ole Grønne, var ute for at skyte kraaker. Lompestad bad saa kameraten om at faa se paa geværet, og mens han stod og fingret med det gik skuddet av, og han fik hele ladningen midt i panden. Han døde øieblikkelig.

Skatteøret for Bergens by blir for 1919—1920 12 procent.

Fornylig opstod der brand paa Knut Landgaards eiendom paa Ringsaker ved Hamar. Laave, fjøs og en av staldene brændte ned til grunden. Hele hø- og rugavlingen strøk ogsaa med. Skaden anslaaes til flere hundre tusen kroner.

Liket av arbeider Kristian Buen blev nylig fundet i Mosbø skog, Oddernes ved Kristianssand. Man antar, at han er blit rammet av en sten, som er faldt ned, mens han var beskjæftiget med vedhugst. Hans lommebok, som indeholdte 2000 kroner, blev fundet et stykke fra liket.

Dalen Portland Cementfabrik ved Brevik har begyndt driften, idet den er gaat igang med at male cement. Hver av de to ovner kan ved fuld drift daglig levere 12—1300 tønder cement, eller aarlig tilsammen 7—800,000 tønder a 170 kg. Imidlertid er alle forberedelser gjort for at sætte op en tredje ovn. Produktionen vil da komme op i over en million tønder pr. aar.

Bergen, 1. september. Chat Noir aapnet iaften og kvelden blev en stor sukces for den unge kabaret. Repertoiret var lagt lokalt an, og samtlige optrædende, særlig en ung debutantinde, frøken Guri Skau, og Per Kvist, gjorde stor lykke.

Tømmermændenes og mdredningssnekkernes forening i Stavanger indførte for 10 aar siden obligatorisk abonnement paa partiorganet "1ste Mai" for alle sine medlemmer. Foreningen har nu med 71 mot 58 stemmer besluttet at ophæve tvangsabonnementet, "fordi bladet har antat en revolutionær holdning."

Tromsø, 4. september. Under en livlig debat i bystyret igaar, hvor de kommunale bedrifter forlangtes nedlagt, oplystes der, at det kommunale melkeutsalg har et underskud paa 32,000 kroner, og brændselscentralen et underskud paa en halv million.

Fru Ingeborg Muller, født Hagerup, Kristiania, er død. Hun var en meget kjendt og avholdt Kristianiadame; hadde i længere tid ansættelse som oldfrue paa slottet. Hun fratraadte denne stilling for 4—5 aar siden paa grund av sykelighet.

Porsgrund, 1. september. Iseksporten fra Skiensfjorden er fremdeles livlig. I denne uke er der blit utskibet 1000 registerton til en fragt av 75 kroner pr. ton. Isen skal til Frankrike.

Grimstad, 27. august. Byfoged H. Nielsen komplimentertes idag paa sin 70 aarige fødselsdag av det samlede bystyre, som ved ordføreren overrakte et sølvservice som erkjendtlighetsgave fra kommunen.

I august har hos politiet i Kristiania meldt sig 1245 (1515) utlændinger. 204 (216) agtet at ta fast opholdt i Kristiania. 81 (165) blev forbudt ophold i byen og 28 blev utvist. fra landet. Tallene i () er for juli.

Tromsø, 1. september. Der arbeides for tiden med planer om oprettelse av et Bøndernes Hus i Tromsø. Tromsø dampskibsselsk. har tegnet sig for 10,000 kroner i aktier.

Tønsberg, 2. september. Akeren staar pent i Vestfold. Efter nedbøren i forrige uke har man nu drivende tørkeveir.

1245 personer, hvorav 59 kvinder, har der i august vært indsat i drukkenskapsarresten i Kristiania. I den tilsvarende maaned ifjor var antallet 954. Forbudet leve.

Sarpsborg, 5. september. Kristiansens hotel er i disse dage solgt til fru Julie Rokke for kr. 160,000. Det oprettedes i 1871 av de nuværende indehavere, frøknerne Kristiansens far, Mads Kristiansen, og har gjennem aarene oparbeidet sig et meget godt navn.

Tønsberg, 5. sept. Marinens minefangeravdeling rapporterer, at mange miner er opservert i distriktet mellem den svenske kyst og Langesundsfjorden.

Porsgrund, 27. august. Forhandlerne i møbelsnekkerkonflikten i Porsgrund kom mandag til enighet om ny tarif, som arbeiderne vedtok. De vil faa en timebetaling av kr. 1,90, mens landsforeningens takst er kr. 1,80 Før hadde de 4 dages ferie, men nu vil de faa en ukes ferie med fuld løn.

Fredriksstad, 1. september. — Spørck-Hafslund, Norsk Barakkekompani, som har fabrik i Fredriksstad, har med Kristianiadampskibet "Borgila" sendt til Rouen, Frankrike, 2 prøvehuser til gjenreisningskomiteen i Nord-Frankrike. Slike prøvehuse, som er paa 1 etage, kan sættes op løpet av en meget kort tid.

Utenlandstoget til Kristiania medførte forleden en svær krønmalet boggievogn tilhørende Mecklenburg — Schwerin og endnu forsynet med den hertugelige krone. I vognen befandt sig 7 bevæbnede tyskere, og lasten bestod av guld, til Norges Bank, efter sigen ca. 10 millioner kroner.

I Kristiania formandskaps møte forleden referertes meddelelse om, at bankier Heftye har git 100,000 kroner som tillæg til det tidligere givne legat til Kristiania bys forskjønnelse.

Brislingfiskerne i Ryfylkefjordene foretar i disse dage undersøkelser for at faa brakt paa det rene, hvor brislingen har sin gydepladse, dens gang m. v. De nødvendige redskaper, som benyttes ved slike undersøkelser, har fiskerne faat utlaant fra forsøksstationen i Bergen.

Porsgrund, 31. august. Propsmarkedet har i sidste tid vært temmelig svakt p. g. a. kul situationen i England. Der blir saaledes budt kun 295 shillings cif. Englands østkyst. Før har prisen vært meget høiere.

Det svenske blad "Dagens Nyheter" gjengir en artikel fra "17de Mai", av docent Midthun, om at Arne Garborg bør tildeles Nobelprisen. Bladet skriver, at det beste vilde være, at prisen deltes mellem Hamsun og Garborg. Ihvertfald kan man ikke uten videre gaa Arne Garborg forbi i denne sammenhæng.

Bankbokholder A. F. Borch i Kristiania Bank og Kreditkasse døde forleden i en alder av 72 aar. Han var en av byens ældste bankmænd og kunde for to aar siden feire sit 50 aars jubilæum. I alle disse aar har han vært knyttet til det samme bankinstitut, hvor han nød den største tillid.

Skien, 2. september. Det nye dagblad, som skal komme ut paa Notodden, vil faa navn av "Telemarksposten" og skal redigeres i en frisindet aand med særlig henblik paa at vareta næringslivets og bondestandens politiske og økonomiske interesser. Forfatteren M. B. Landstad har erklært sig villig til at bli bladets redaktør.

Bagn, 1. september. En disponent fra Kristiania blev igaar under rypejagt i vestfjeldene rammet av en haglladning paa 10 meters hold. Ben og hofte blev stygt tilredt. Han blev øieblikkelig tat ned til bygden og tat under lægebehandling. Senere blev han pr. automobil bragt til Ullevaal sykehus.

Skien, 4. september. Langs sørlandskysten er der i den siste tid paatruffet flere flytende miner midt i dampskibsleden En slæpebaat, som ankom til Skien meddeler, at den passerte en hel række miner mellem Svenør og Langesund. Disse miner laa ogsaa midt i seilleden.

60 aar fyldte forleden grosserer Eilert Fleischer, indehaver av det gamel firma Holst & Fleischer. Det er en virksom arbeidsdag hr. Fleischer kan se tilbake paa. Han var i sin tid kontorcheg hos kammerherre Løvenskiold, Fossum, og senere ved Kværner Bruk, indtil han gik ind i firmaet Holst & Fleischer, som han helt overtok i 1911.

Porsgrund, 27. august. Porsgrunds provianteringsraad har for første halvaar 1919 hat et tap av 14,000 kroner, som er fremkommet ved at det har maatet sælge kul og koks til maksimalprisen, som laa langt under indkjøpsprisen. Raadet har derfor søkt staten om erstatning for tapet.

Haugesund, 30. august. Om den store resceptaffære i Kopervik meddeles, at justitsdepartementet efter henstilling fra riksadvokaten har bestemt, at meddomsretssaken mot lensmand Grande og forhenværende lensmand Bø skal behandles ved ekstraordinær domstol. Overretssakfører Gabriel Faye er beskikket som dommer.

Drammen, 4. september. Lierbanen har i driftsaaret 1918—19 hat en indtægt av 203,515.86 kr. mot 152,825.18 foregaaende aar. Utgifterne har vært 191,797.37 mot 153,084.84 kr. aaret forut. Det samlede driftsoverskud utgjør 11,718.47, hvorfra gaar renteutgifter 7,823.47. Nettooverskuddet blir altsaa 3.895.02. I 1917—18 var der et underskud paa 259.66 plus renteutgifter.

Ved Notodden fabriker har man i den senere tid eksperimentert en ny fremtsillingsmaate for salpetersyren. Det er nu fastslaat, at der efter den nye metode kan fremstilles betydelig billigere syre end efter den nu brukelige metode. Antagelig vil opfindelsen bevirke, at kunstgjødselen Norgessalpeter kan fremstilles billigere fra Norsk Hydro Fabriker, end fra nogen anden fabrik, som er anlagt efter den gamle fremstillingsmaate.

BIG TIRE SALE
of
Standard Make
TIRES

30x3	$10.50
30x3½	$11.85
32x3½	$16.25
34x4	$25.50

Other sizes at proportionate prices
E. S. Robinson
Cor. 9th & Market

Nu er tiden at kjöpe dine
Vinterklär
VORT LAGER ER KOMPLET

SUIT	$25.00 til $50.00
OVERCOATS	$20.00 til $40.00
RAIN COATS	$10.00 til $25.00
PANTS	$5.00 til $7.50
HATS	$4.00 til $6.00

Drummers Sample Suit House
1340 Pacific Avenue
I. A. JETLAND, Manager

Centralbanken
For Norge
hvori er optat bankfiramerne Theo. Joh. Heftye & Søn, etabl. 1769 og Sev. Chr. Andersen, etabl. 1845.

Egen kapital:	
Dækket med le realisable værdipapirer deponerte i Statsbanken	Kr. 15,000,000.00
Indbetalt kontant	Kr. 36,000,000.00
Reservefond	Kr. 16,500,000.00
	Kr. 67,500,000.00
Fremmede midler under forvaltning	Kr. 417,805,253.01
I kasse og tilgodehavende hos banker	113,782,296.84
Værdipapirer og vexler paa utlandet	34,507,849.40
Utlaan og diskontering	347,905,492.40

Besørger norsk arv indkassert prompt og billig, mottar indskud provisionsfrit til høieste renter, utsteder check paa alle dele av Amerika, besørger penge sendt overalt i Skandinavien.
KRISTIANIA, NORGE.

If you keep dry,
you will keep well.
RAINCOATS
Flannel Shirts, Rain Paints and an endless assortment of good, dependable wool sox.
My prices are not exhorbitant. Try me.
Anderson,
1151 Broadway
There you will get full value.

Bedste $2,50 Briller Paa Jorden

BRILLER REPARERES
Kachlein Bros.
Tacoma's Leading Optician.
Tacoma Theater Bldg.
25 AAR PAA SAMME STED.

VI HAR TO NORSKTALENDE BETJENTER I VOR BUTIK.
Vort lager av
HARDWARE og SPORTING ARTIKLER
er altid komplet.
VI HAR RIMELIGE PRISER.
Washington Tool & Hardware Co
928 Pacific Avenue Tacoma

Fuldt set av tænder garantert 15 aar $10.00. Indbefattet smertefri uttrækning.
Extra solide guldkroner $5.00.
Tacoma Dental Parlors
1146½ Pacific Avenue, Tacoma, Wash.
Aapent om aftenen. Se Dr. Norris personlig.

Kuriko
Dr. Peter's Great Scandinavian Blood Remedy and Tonic
Nu er tiden at ta det
Ogsaa Oleoid og Female Tonic
Sälges i Tacoma av
Crown Drug Co.
1132 Pacific Avenue

Jeg vil ha mine tänder indsat i
Harvard Dental Parlors
De garanterer
PLATES AND BRIDGES
at väre de beste som kan faas for penge og alle gebiser er garantert og priserne er rimelige.

Jeg har idag den beste tandläge forretning i byen! Hvorfor?
Fordi jeg i min lange praksis har vist at väre mit fag voksen.
Spörsmaal besvares og raad gis frit!
Lady attendant altid tilstede.
HARVARDD DENTAL PARLORS
1132½ Pacific Avenue
Over Crown Drug Store Main 8203

McDonald Shoe Company
Utklareringssalg
vedvarer fremdeles
Indbefattet i dette salg er alleslags sko for mænd, kvinder, gutter og piker. Disse McDONALD'S utsalg er altid en glimrende anledning til at faa GODE sko til rimelige priser. Specielt iaar, da sko priserne er høiere end sædvanlig. Under dette utsalg vil du kunne kjøpe sko til billigere priser end Du vil senere.
McDonald Shoe Company
Pacific and 13th

BARKER BREAD CO.
950 Commerce St.
"WARM BREAD AT ALL HOURS"
Spør Deres kjøpmand

TABLE QUEEN BREAD
"BEST by TEST"
Hos din kjøpmand
STEAM BAKING CO.
915 Center Street

Ford
THE UNIVERSAL CAR
Blangy Motor Co.
"DOWNTOWN"
Authorized Sales & Service
702 Broadway Main 2322

Advertise in
Tacoma Tidende

NY, STOR ÆSKE
Copenhagen
nu tilsalgs
VI GARANTERER
at "Copenhagen" snus er og har altid været fuldstændig ren.
Hvis Deres forhandler ikke har det, vil vi sende Dem det pr. post til den almindelige pris 10 cents æsken, indtil Deres forhandler faar det. Frimerker mottas.
"Copenhagen" tyggesnus er verdens beste skraatobak.
WEYMAN-BRUTON CO.
1107 Broadway, New York.

CITY MOVING & STORAGE COMPANY
PHONE MAIN 461 — CITY MOVING & STORAGE CO. — FIREPROOF STORAGE — HOUSEHOLD GOODS & PIANOS MOVED, PACKED & STORED — 615 TAC. AVE.
Store avstande en specialitet.
Private rum for pianoer.
Tacoma, Wash.

VI TRYKKER
Programmer, Billetter og plakater for alle anledninger.
Godt arbeide. Union priser.
Clinton Hull Printing Co.
1111 Commerce St. Tacoma

Tel. M. 305
Tacoma Table Supply
13th & K Sts.
Full line of good things to eat.

Prof. Olof Bull
Violin undervisning.
Begynder sin 30. sæsong i Tacoma
Room 9, Temple of Music.

The Cow Butter Store
Hj. av Pacific ave. og Jefferson st.
SMØR, ÆG og OST
Skandinaviske specialiteter.
Tacoma

TACOMA TO SEATTLE
—by—
ELECTRIC INTERURBAN
Parlor and Smoking Compartments
SPEED — COMFORT — SAFETY
TIME CARD
Effective August 10, 1919
MAIN LINE TRAINS

Leave Tacoma Depot 8th and	Leave Seattle Depot Yesler and
E 5:50 a. m.	E 5:50 a. m.
L 7:15 a. m.	L 7:15 a. m.
E 8:00 a. m.	E 8:00 a. m.
L 9:00 a. m.	L 9:00 a. m.
E 10:00 a. m.	E 10:00 a. m.
L 11:00 a. m.	L 11:00 a. m.
E 12:00 m.	E 12:00 m.
L 1:00 p. m.	L 1:00 p. m.
E 2:00 p. m.	E 2:00 p. m.
L 3:00 p. m.	L 3:00 p. m.
E 4:00 p. m.	E 4:00 p. m.
L 5:00 p. m.	L 5:00 p. m.
E 6:00 p. m.	E 6:00 p. m.
L 7:00 p. m.	L 7:00 p. m.
E 8:00 p. m.	E 8:00 p. m.
L 9:00 p. m.	L 9:00 p. m.
E 10:00 p. m.	E 10:00 p. m.
E 11:25 p. m.	L 11:10 p. m.
	E 12:00 m.

L—Limited trains; running time 70 minutes.
E—Express trains; running time 85 minutes.
BRANCH LINES TO PUYALLUP AND RENTON
For Further Information Call M. 1055
PUGET SOUND ELECTRIC RAILWAY

DOCTOR
Holsman
Behandler kun
Genito-Urinary
Blod- og hudsykdomme
Kun anerkjendte metoder.
606
Salvarsan
Gjør alt arbeide selv.
Rimelige priser
Raad og undersøkelse frit.
Blod og urin prøver tas.
Kontor tid:
10 til 8. Søndage 10 til 12.
952½ Pacific Ave., Cor. 11th St.
Tacoma, Wash.

Nyt fra Norge

Den Norske Amerikalinje. I nært samarbeide med Canadian Pacific Railway vil Amerikalinjen i den nærmeste fremtid opta seiling paa Canada. Montreal blir denne rutes anløpssted i sæsongen fra mai til november mens det er meningen, forsaavidt trafiken retfærdiggjør det, at gaa til St. Johns i vinterhalvaaret. De nærmere arrangements for rutens optagelse er for tiden under bearbeidelse og det er Amerikalinjens haap allerede i løpet av oktober—november at kunne ekspedere skibe i denne rute.

Har De lyst til at smake? En mand, hvis troværdighet er hævet over al tvil, fortalte os forleden, skriver "Tidens Tegn", at han under en reise i sommer kom til en stor, meget vel kjendt bygd paa Østlandet (nomina sunt odiosa). Han traf der bygdens ordfører, og i samtalens løp blev ogsaa forbudstanken berørt. Ja, sa ordføreren, her hos os er nu forholdet det, at der brændes brændevin snart sakt paa hver gaard i bygden. — — Men De gjør da ikke det, hr ordfører? — — Jo, saamen gjør jeg saa. Har De lyst at smake?

Arbeidet paa Sørlandsbanen er nu i fuld gang igjen efter arbeidsstansen. Paa strækningen Kongsberg—Hjuksebø er arbeids styrken nu 140 mand. Skinnelægningen er nu naadd et godt stykke ind paa 2den avdeling. Ved de store broarbeider paa 2. avdeling, det saakaldt Aadalsparti, gjenstaar en hel del arbeide. Med den oversigt, man nu har over arbeidet, er det ingen utsigt til at banestrækningen kan aapnes i høst.

Fredriksstad, 27. august. En tømmermand, som forleden dag syklet hjem fra sit arbeide i nærheten av Ise station, faldt ut for en stor bakke. Han hadde sin øks bundet fast paa cyklen. I bakken stupte han rundt og faldt saa uheldig, at han hugget sin ene arm næsten av. Han blev øieblikkelig tat under behandling av læge. Han led et voldsomt blodtap.

En langfingret styrmand. I forhørsretten i Kristiania var der forleden fore en sak mot en styrmand, siktet for tyveri ombord i den baat, han var forhyret med og som i juli maaned laa i New York. Han tilstod, at han som var tredie styrmand ombord sammen med første maskinisten en dag brak op 3 kasser i rummet og tok endel støvler og galosjer. Senere var han sammen med anden styrmand ombord og stjal fra nogen kasser de brøt op hansker, dameklær og vaatter. Efter sin tilstaaelse dømtes styrmanden til 75 dages ængsel, som blev betinget, dersom han inden 1. november erstattet værdien av det stjaalne.

Haugesund, 1. sept. — Igaaraftes ved 7-tiden ankret 21 amerikanske minefartøier op paa ytre red. Omkring 2000 av mandskapet fik landlov. Det var et broget selskap av amerikanere, skandinaver, rødhuder, negre, mulatter og kinesere. Haugesunds telegrafbestyrer fortæller, at skibene hele aftenen vedlikeholdt en livlig samtale med hverandre pr. traadløs. Samtalerne hørtes meget tydelig paa den traadløse station her; og de forstyrret stadig vor traadløse forbindelse med Utsire.

Larvik, 2. september. Kongen kom til Fredriksværn ved 1-tiden idag. Mange mennesker var paa benene, og der var almindelig flagning over hele Fredriksværn. Kongen ledtagedes av kommanderende general og to adjutanter. Ved ankomsten stod kadetkompaniet opstillet utenfor verftchefens bolig. Kongen hilste paa officererne og inspicerte kompaniet. Derefter indtokes lunch i kadetternes spisesal sammen med officerer og kadetter. Ved 3-tiden hadde 3die klasses kadetter — ca. 60 mand — foretræde for kongen, som talte med hver enkelt av dem.

Ved Odda karbidfabrik og Odda cyanamid, Hafslund karbid, Meraker Bruk, (Kopperaaen og Mustafos), Notodden Karbid, Vigeland Bruk, Kragerø Karbid, Porsgrud Elektro Metalurgiske Fabrik og Norsk Ekstraktionsverk i Fredriksstad samt ved 3 kalkbrud, som leverer kalk til karbidfabrikerne, har der nu

"LOVE'S GOOD BYE"
— THE —
LITTLE SONG SHOP
1103 Broadway
"If it's new, we have it."

paagaat streik i ca. fem uker. I de siste dage har der vært konferancer hos riksmæglingsmanden om denne sak. Der vil nu bli optat ny mægling under riksmæglingsmandens ledelse.

Kristiania, 20. august. Ifølge "Daily Express", London, er Queenstown valgt som basis til avsætning av passagerer, som skal reise fra Amerika til Island med luftskibe, som skal være istand til at bære 150 personer og mandskapet. Lufttjenesten vil bli utført av Great Northern Aerial Syndicate, Liverpool, og mindre luftskibe, som vil være istand til at bære 50 passagerer, skal føre de amerikanske passagerer videre til Hull, Manchester, Liverpool, Norge og Danmark.

Porsgrund, 1. september. Efter hvad "Grenmar" erfarer har statens skibsfartsdirektoriat i disse dage efter konferanse med rederforbundet gaat til forhøielse av timercharterne for de rekvirerte skibe fra 35—40 shilling. Denne orhøielse er begrundet bl. a. ved den stramme situation paa fragtmarkedet. Den tonnage som staten har rekvirert og sam altsaa nu faar nyte godt av fragtforhøielsen, beløper sig efter sigende til mellem 2 og 300,000 tons. Forhøielsen træer ikraft straks.

Haugesund, 27. august. Igaar eftermiddag ved 6-tiden hændte en sørgelig ulykke i Førde i Sønd hordland. Landhandler Lars Tobiassen Førde og hans svoger, snekker Førde, Haugesund, var sammen paa jagt efter sjøfugl. Paa hjemveien fik de se en kobbe, som svømte paa fjorden. Tobiassen vilde skyte kobben og grep efter geværet, som han tok ved mundingen. Geværet gik av, og ladningen traf ham selv, og han faldt død om. Tobiassen var en i Førde meget kjendt og av kommunen meget benyttet mand.

Arendal, 29. august. Statens prisinspektør, som netop er paa inspektionsreise paa Sørlandet ut taler overfor "Vestlandske Tid." at den nu raadende mangel paa cement har fremkaldt en sterk jobbing i denne vare. Enkelte handlende har i tide optat store forhaandsbestillinger hos fabrikerne og har ogsaa ellers kjøpt op, hva dde har kunnet faa tak i. Følgen er blit, at fabrikerne har litet at sælge til forbrukerne og disse maa kjøpe av opkjøperne, som igjen skruer prisen op. Der har vært betalt fra 29 til 33 kroner pr. tønde for cement. Før krigen var prisen 4 kroner.

Drammen, 28. august. Modum kommune er for tiden blokert for tilgang av lærerkræfter. Spørsmaalet var igaar oppe til behandling i Modum herredsstyre i forbindelse med bevilgning av dyrtidstillæg til lærerne. Herredsstyret besluttet at utsætte spørsmaalet om dyrtidstillæg indtil resultatet av de orhandlinger, som skal være indledet mellem kirkedepartementet og lærerlaget. Blokaden kommer altsaa til at fortsætte, og hvis den kommer til at vare længere, kan værre ting komme frem, uttalte en av lærerne i debatten.

Klokker
sælges og repareres:
HAMELIN'S
Graduate Optometrist.
254 Eleventh St.
Mellem B'way og Comm.
MAIN 1555

FORD CAR
SPECIALISTS
Gas Oil Greases
We do general repairing and overhauling. Quick service and right prices are our motto. There's no guess-work with us—we know how
Night Service, Mn 3477
M. E. Young
1010 So. K

Amerikalinjen til Trondhjem? Der har nogen tid vært ført forhandlinger mellem Den Norske Amerikalinje og Trondhjems handelsstandsforening om direkte anløp av Trondhjem av linjens skibe. Det ser ut til, at disse forhandlinger vil føre til et for Trondhjem heldig resultat. En representant for Amerikalinjen kommer i den nærmeste fremtid til Trondhjem for at konferere nærmere med Trondhjems handelsstandsforenings direktion om saken.

En farlig kat. Forleden kjørte en bakermester fra Skien opover Gjerpen med sin familie. Han hadde sin hund med som løp ved siden av vognen. Da han kom forbi gaarden Hime, løp pludselig gaardens kat paa hunden. Hunden satte sig til motværge og fik katten under sig. Katten maa pludselig være blit sindsforvirret, den hoppet i hode paa en 7 aars gammel pike og begyndte at bearbeide hendes hode med klør og tænder. Moren kom til paa barnets skrik og fik dækket pikens hode med sit forklæde, men da hun vilde jage katten væk, anfaldt den ogsaa hende og rev praktisk talt klærne av hende. Der blev sendt bud efter en nabo som med et velrettet skud sendte katten ind i evigheten, fortæller "Bjukan".

Bergen, 3. september. Komiteen for oprettelse av en norsk lærerhøiskole i Bergen har i disse dage til magistrat og formandskap indlevert andragende om, at byen maa avgi gratis tomt til skolen. Skolen tænkes oprettet i forbindelse med Bergens nue universitet, men adskilt fra dette som en egen avdeling med egen bygning. Bergens Museum stiller sig meget velvillig overfor planen. Flere av museets frofessorer har erklært sig villige til at overta undervisningen i de fag, som museet raader over. Likeledes vil museets samlinger bibliothek og laboratorier i størst mulig utstrækning bli stillet til disposition for skolen.

Haugesund, 28. august. Den amerikanske minefiskerflaate er nu færdig med det amerikanske minefelt ved Shetland og er begyndt paa feltet utenfor Utsire. Til den 12. august har de ialt ødelagt 32,000 miner. Flaaten har vært ute siden april, naar den er færdig ved Utsire gaar den til England, og derfra til Amerika. Det amerikanske minefelt ved Utsire var 52 engelske mil langt, og trekvart mil bredt. Man mener at kunne bli færdig med dette i løpet av 2 dage. Angaaende den tidligere omtalte ulykke oplyses nu, at den foregik for 3—4 uker siden utenfor Shetland. Et skib blev da sprængt i luften og 2 skibe sterk beskadiget. 7 officerer og 32 mand omkom.

Forhenværende lensmand i Kvernes J. O. Løvø, er tildelt medaljen for borgerdaad i sølv som anerkjendelse for lang og tro tjeneste som lensmand samt for anden fortjenestfuld virksomhet i offentlig tjeneste.

Forhenv. lensmand i Hemne, A. M. Hassel, er tildelt medaljen for borgerdaad i sølv som anerkjendelse for lang og tro tjeneste som lensmand.

Lensmand i Ofoten, H. J. Winnem er tildelt medaljen for borgerdaad i sølv som anerkjendelse for lang og tro tjeneste. som lensmand og forlikskommissær.

Hamar, 2. september. En automobiluheld, som kunde ha faat alvorlige følger hændte idag mellem Ring og Moelven stationer. En automobil fra Gjøvik, hvori der sat 6 mennesker, hvorav tre dansker, styrtet ut fra en 5—6 meter-høi bro, men da kalesjen var oppe, tok den meget av for støtet, saa merkelig nok ingen av automobilens passagerer kom til skade. Bilen med passagerer i, blev liggende i en bæk med hjulene i veiret. Automobilens eiedes a vden kjendt fotbalspiller Ole Grimsby, Gjøvik, men kjørtes av en av passagererne. Aarsaken til uheldet var den sterkt opbløtte vei. I den krappe sving ved bron skar maskinen ut og føreren mistet herredømmet over den.

Skien, 2. september. Elektricitetsverkets styre besluttet i møte igaar ikke at ville gaa med paa at gjenindsætte alle de gamle arbeidere paa det nuværende tidspunkt. En del av de gamle arbeidere er gjenindsat, men foruten disse er der ansat folk fra de forskjelligste kanter av landet som man selvfølgelig ikke straks kan si op. Hvis arbeiderne var fremkommet med sit krav om fortrinsret for de arbeidere, som hadde været længst ved verket før streiken, vilde verkets styre ha gaat med paa dette. Det rimeligste synes nu at være, som forholdene ligger an, at arbeiderne gir sig. En ordning, som den verket nu ikke kan godta, vilde vistnok være kommet istand, om arbeiderne ikke i sin tid hadde forkastet det forslag, som var fremsat. Grundlaget for at holde omkring 100 mand, tildels uvillige, i streik, blir efter dette temmelig svakt.

Bodø, 5. september. I disse dage er der dukket op en plan av stor betydning for Bodø og Saltens distrikternes elektrificering. Planen gaar ut paa at nyttiggjøre sig Glomfjord kraftanlæg for det almene elektriske behov i de Glomfjord tilstøtende distrikter. Bodø elektricitetsverk har forespurt staten om paa hvilke betingelser kraften kan anvendes. Departementet har svart, at staten er villig til at stille kraft i store mængder ti ldisposition for det almene behov, og kraften kan leveres fra Glomfjord til Bodø for den meget billige pris av 36 kroner pr. hk. Til denne pris kommer ogsaa utgifterne med overføring av kraften. Ved de første undersøkelser viste det sig imidlertid at der ikke kunde skaffes solid nok kabel til kraftens transport over Saltenfjord. Men nu er der fra en svensk fabrik kommet tilbud om levering av kabel av en saa stor dimension, at den vil egne sig til formaalet. Holder tilbudet, hvad det lover, er man rykket den virkelighet nær, at Glomfjord kan forsyne Bodø og distrikterne rundt om med elektricitet, og det til en meget rimelig pris.

Bankchef P. H. Castberg fratraadte den 30. august, efter 33 aars virksomhet, sin stilling som administrerende direktør i Kristiania Bank og Kreditkasse. Bankchef Castberg var ved sin fratræden gjenstand for megen opmerksomhet. Saaledes blev der fra bankens personale overrakt ham en vakkert utstyrt adresse og fra bankens styre en sølvpokal fyldt med blomster. Om aftenen holdt representantskap og direktion en fest or ham, hvorunder representantskapets ordfører professor Axel Holst i en stemningsfuld tale brakte ham styrets og aktionærernes tak for hans mangeaarige fremragende dygtige ledelse av banken.

Bergen, 3. septeber. En yngre disponent her i byen har i længere tid drevet en omfattende spekulation. Efter hvad "Morgenavisen" erfarer solgte han for en tid siden sin forretning med en avance paa 200,000 kroner. Med dette beløp kastet han sig ind i svære spekulationer og ved løfter om stor gevinst fik han formuende mennesker, baade mænd og kvinder, til at kautionere for eig. Status er nu opgjort, og det viser sig at passiva er 2½ a 3 millioner kroner, mens aktiva bare beløper sig til ca. 150,000 kroner. De, som har forsynet manden med penger, lider et stort tap — fra 50,000 til 250,000 kroner. Tapet rammer tildels folk, som let kan bære det, mens andre er helt blit ruinert. Paa henvendelse oplyser politiet, at manden endnu ikke er anmeldt, men det er sandsynlig, at anmeldelsen vil bli indlevert i den nærmeste fremtid.

Tromsø bys regulering. Stadsingeniør Lilienberg fra Gøteborg har nylig besøkt Tromsø for at undersøke plasarrangementet for den fremtidige jernbanestation. Hr. Lilienberg er ogsaa opnævnt som dommer for byens store, nye reguleringsplan. Efter at ha beseet sig paa hele øen, har stadsingeniør Lilienberg uttalt, at Tromsø har de største muligheter for at bli en vakker by, og at den er særdeles let at regulere. Dens havn er av de letteste og billigste havner at utbygge i hele landet, og den har de største betingelser for utvikling. Efter hr. Lilienbergs raad er stadskonduktørens plan om at lægge den fremtidige jernbanestation paa en utfyldning ved Nansens plas med bro over Tromsøsundet kommet med i reguleringsplanen.

PHOSPHATE BAKEPULVER
vinner, fordi det koster mindre end noget andet slag, som er baade sundt og brukbart.
ROGERS
er en ren phosphate gjennemsyrer, til den rette pris — penger tilbake, hvis De önsker.

Griffith Motor Co.
Dealers in
Dodge Brothers Motor Car
728 Broadway Main 169

Höstundertöi
Specialitet
Wright's All-Wool Union Suits, all sizes. Regular price $8.00; our price ... $6.50
Medlicott's Scotch Wool in Separate Pieces, all sizes. Regular price $4.50 a garment; our price, per garment ... $3.50
or, per suit ... $6.75
M. & G. Gents Furnishing Store
253 So. 13th Street, mellem Commerce & Broadway

Hjemmet for ärlig tandlägearbeide og smertefri priser.
Crown Dental Office
OPEN EVENINGS AND SUNDAY MORNING
BROADWAY AT THIRTEENTH STREET
DR. REID, MANAGER TACOMA, WASH.

BOTTLERS' SUPPLIES, MALT EXTRACT, SYRUPS, HOPS, ETC.
BRODIE SALES CO.,
918 Commerce Street Tacoma, Wash.

DIAMONDS JEWELRY WATCHES BROADWAY AT 1124
How much should I pay? There's a mid-road between extravagance and thrift. Let us advise you how to buy right.
FRANK C. HART & SONS
Established 1889.

FAIRMONT BRAND
KAFFE
Highest Possible Quality TACOMA GROCERY CO.

Henry Mohr Hardware Co.
Krudt, Haveredskaper, Kjøkkentøi, Bord Servicer, Lygter, Gutters Vogne, Staaltraadgjærder m. m.
1141 Broadway Tacoma, Wash.

MROHS & JOHNSON
Auto Repair Shop
VI TALER NORSK. 1120 Tacoma Avenue
FORD SPECIALISTS. — GAS, OILS AND GREASES.
Main 59. Night phones· Proctor 1980, Main 5788

HIGH GRADE TOOLS AND HARDWARE GASOLINE, OILS GREASE, TIRES & ACCESSORIES
THE SQUARE SHOP
1115 So. Tacoma avenue Tacoma Wash.
Miller Geared to the Road Tires
Michelin Tires and Tubes

DEN GAMLA, PÅLITLIGA SKANDINAVISKA LÄKAREANSTALTEN,
N. ROSENBERG CO.
Dr. T. W. DEACHMAN, Med. Sup't,
Har behandlat med stor framgång under de sista 40åren
Privata och nervösa sjukdomar,
förorsakade af ungdoms-dårskaper, onaturliga vanor, med alla deras förfärliga följder, såsom förslappning, förlust af lifskraft, opasslighet för affärslifvet, njur- och blåssjukdomar, svag rygg o. s. v., behandlas snabbt, omsorgsfullt, billigt och i djupaste hemlighet med säkra och pålitliga mediciner.
"LIFVETS HEMLIGHETER"
en af oss utgifven bok på 48 sidor, omhandlande lifvets hemligheter, äktenskapet, många slags sjukdomar, deras följder o. s. v.; den borde läsas af hvarje ung man. Sändes fritt i förseglad omslag till hvar och en som på ett postkort eller i bref insänder sin adress till
N. ROSENBERG CO., 117 N. Dearborn St, Suites 209-211, Chicago, Ill.

Tacoma Tidende

og "Vestkysten"

Published every Friday morning

O. M. OVERN, Publisher and Editor

308-9 Scandinavian American Bank Bldg., Tacoma, Wash.

Entered at the Post Office at Tacoma as second class matter.

TACOMA TIDENDE

For sale at the following newsstands:

TACOMA:
Tivoli Newsstand, 1207 Pacific avenue
Pacific Avenue Newsstand, 9th and Pacific avenue
J. F. Visells Bookstore, Pacific avenue

SEATTLE:
Geo. Strand News Co., Main and Washington
Eckart Newsstand, 1st and Washington
Whitney Newsstand, 4th, Pike and Westlake
Scandinavian Bookstore, 1st and Union

EVERETT, WASH.:
Chr. Culenbach, 1405 Hewitt avenue
James R. Brewster, Hewitt and Colby

BELLINGHAM, WASH.:
O. A. Sandwick, So. Bellingham
Farnungs, 1149 Elks street

KETCHIKAN, ALASKA: Forest Hunt

HOQUIAM, WASH.: Lindsheim and Brudevold

AMERICAN ASSOCIATION OF FOREIGN LANGUAGE NEWSPAPERS MEMBERSHIP LABEL

LABOR BUYING & PROMOTION COUNCIL

DEN VIRKELIGE RIKDOM.

"Arbeidsydelsen i Tyskland er gaat sterkt tilbake. Al den elendighet, vi ser for os, bunder i, at vi ikke alene ikke har noget produktionsoverskudd, som kan fylde de tomme tyske lagere, men at der ikke engang blir ydet saa meget, som det tyske folk daglig bruker. Der hersker almindelig klarhet over, at den almindelige situation, som Tyskland oplever, kun kan avhjælpe ved øket arbeidsydelse. Siden revolutionens dage er et utal av gyldne ord og formaninger om pligtfølelse sendt ut i landet. Men følgerne er uteblit. Vort folk er sykt, saa sykt, at lægens raad ikke er tilstrækkelig. Der maa dristigere indgrep til. Revolutionen i Tyskland har, som i Rusland og Ungarn, ved nedbrytelsen av bedriftsledelsens autoritet, faat de ulykkeligste følger. Men nu erkjender ogsaa store kredse av arbeiderne nødvendigheten av, at betalingen ydes, ikke bare for at være tilstede i fabrikerne, men for hvad der er præstert av arbeide. Den omstændighet, at den dovne faar samme løn som den flittige, virker lammende paa de gode elementer blandt arbeiderne. De spør sig selv med rette, hvorfor de ikke skal faa mere betaling for sit trofaste, samvittighetsfulde arbeide end andre for en mangelfuld arbeidsydelse."

Efter disse indledende ord følger i det tyske blad, hvorfra vi har hentet citatet, en anbefaling av akkord- og præmielønssystemet. Det merkelige ved saken er imidlertid ikke saa meget hvad der sies, men hvem der sier det. Uttalelsen staar ikke i et eller andet gammelt tysk høireblad. men i "Vorwærts," de tyske socialdemokraters hovedorgan. Det gir et indtryk av, at skoen begynder at trykke og at nogen hver med bekymring ser paa de siste tiders utvikling.

Og denne utvikling er jo desværre ikke bare tysk. I England lyder de samme klager og de burde, desværre, ogsaa lyde hos os. Naar dyrtiden trods krigens ophør øker istedetfor at minske da er det et saa alvorlig varsel, at ingen kan ta feil av det. Fabrikationen av krigsmateriel, som i disse aar har lammet alt nyttig arbeide, er ophørt, størsteparten av de mange millioner soldater, som har vært borte fra produktionen, er vendt tilbake til det daglige liv, krigsrisikoen tillands og tilvands er forbi, men allikevel stiger priserne! Det lar sig ikke forklare bare ved aager og mangelfulde statsforanstaltninger. Det skyldes først og fremst, at Europa arbeider mindre — det vil si, at Europa er blit fattigere netop som det hadde bruk for de størst mulige rikdomme for at gjenopbygge, hvad krigen har ødelagt. Og ikke det alene. Men for at skape et samfund med lykkeligere og mere menneskeværdige kaar end det, som krgen har lagt i grus.

Folk har ofte en meget enkel og barnlig forestilling om, hvori denne verdens rikdomme bestaar. De tænker sig dem som guld paa bunden av enkelte kapitalisters kistebund, og de tror, at hvis bare guldet blev delt, vilde der bli herlighet og glæde for os allesammen. De overser desværre, at bare en forsvindende del av verdens rikdomme er utmyntet i penge, og at den langt overveiende del ogsaa av kapitalisternes formuer staar i produktionsmidler, i eiendommer, fabriker og forretninger, som i og for sig ikke kan yde mere, om de blev "socialisert." Ved at dele det, som er, kommer vi ikke langt paa vei; — det viser forholdene i Rusland, hvor der vistnok er blit likhet, men allikevel langt større elendighet end før — for alle. Det hjælper ingenting om rubelpressen durer, for rubler kan hverken spises eller drikkes; — det er jordbruket, industrien, haandverket, med andre ord arbeidet som maa hæves.

Kan vi ikke klare det hjælper ingen reformer. Ti produktionen er grundlaget for al velstand. Pengene er bare dens symbol.

UKE REVY.

(Forts. fra side 1.)

Tyskland trues igjen av en blokade. The Supreme War Council i Paris har underrettet Tyskland om, at tilførsel til landet vil stoppes hvis ikke gen. von der Goltz og hans soldater øieblikkelig blir tilbakekaldt fra Østersjølandene.

I Armenien er tyrkere og tartarer paa færde og den hele mandlige befolkning trues med utryddelse. Col. Haskel av den amerikanske mission til Armenia har indsendt rapport og sier at tilstanden er "frygtelig over enhver beskrivelse.' Han sier, at endnu er redning mulig, hvis tropper blir sendt. En amerikansk infanteribrigade vil være tilstrækkelig til at bringe orden, sier han. Saa vore soldater maa muligens snart sendes dit.

* * *

Tropper fra den engelske Sorte Havs flaate er landsat ved Odessa og har besat byen.

"Vestlandstoner," Johan Selnes' nye bok. som enhver normand bør læse. En omtale av boken av prof. John O. Hall. Ph. D., Washington, D. C.

Den unge forfatter har før skrevet, "Lyng," "Vaarsol," "Bølgeslag," "Kjærlighetens Seier" etc.

Alle disse bøker er forlagt og trykt i Norge. Men i "Vestlandstoner" har den kjendte og kjære Norrøna Skald, Johan Selnes, git et værdifuldt tillæg til vor norsk-amerikanske literatur. "Vestlandstoner," en bok paa ca. 150 sider av poesi og prosa er tilegnet Sigurd Sivertsen, og et fagert digt fra ham til forfatteren indleder samlingen.

Boken, som er smakfuldt indbunden og utstyrt, har tillike et godt bilde av forfatteren.

De 100 sider av lyriske digte er fin poesi, der aander av dypt alvor, og samtidig av livslyst og glæde. Her findes gribende smukke skildringer av vaar, sol og sommer, lykke, tro og haap.

Dette er isandhet læsning, som formaar at vække "Længsel, Drøm og Tro." Som forfatteren saa smukt uttrykker det: "Længsel efter det skjønne, drøm om lys, rik og varig lykke, tro paa det gode." Forfatteren har en levende tro paa det som er sandt, stort og godt.

Boken er tilsalgs hos Tacoma Tidende. Pris $1.00.

DEN SPANSKE INFLUENZA.

Chefen for U. S. Public Health Service, Surgeon General Rupert Blue, har utsendt en beretning angaaende den spanske influenza, hvori han gir en række værdifulde oplysninger om sykdommen og de slutninger det føderale helseraad er kommet til efter indgaaende undersøkelser, der er blti foretat av raadets sakkyndige siden den sidste store influenzaepidemi ifjor vinter.

Paa spørsmaalet om der vil komme en ny epidemi av sykdommen til høsten og vinteren svarer dr. Blue at dette er meget sandsynlig, skjønt man ingen vishet har for spaadommen. Dog er der tegn, der tyder paa, at sykdommen, hvis den skulde indtræffe iaar, ikke vil bli fuldt saa slem som den var forrige gang. Ikke destomindre bør de stedlige myndigheter og helseraad rundt om i landet være paa vagt og ta alle nødvendige forholdsregler mot sykdommens utbredelse. Det er en lettelse at vite, at personer der har vært angrepet av sykdommen, ikke er fuldt saa mottagelige for et nyt angrep som de, der ikke har vært angrepet, men man bør allikevel være forsigtig.

Influenza er smitsom og utbredes ved direkte og indirekte kontakt med andre. Man har fremdeles ingen vishet for at bacillen, der foraarsaker sykdommen, er isoleret. Heller ikke foreligger der noget bevis for at bacillen er opdaget. Herav følger det, at man heller ikke har noget sikkert forebyggende middel mot sykdommen, undtagen haandhævelsen av strenge sanitære forholdsregler samt undgaaelse i saa stor utstrækning som praktisk mulig av personlig kontakt med andre. Lægevidenskaben anerkjender nu et tæt forhold mellem influenzaepidemien og den vedvarende stigning i dødsprocenten av lungebetændelsetilfælder i løpet av høsten, 1918. Likeledes tror man at sykdommen var vidt utbredt i landet før man fik øinene op for dens epidemiske karakter. Denne mangel paa kjendskap til de tidligst forekomne tilfælder skyldtes sandsynligvis den omstændighet at befolkningen var helt optat med krigen.

Angaaende det meget vigtige spørsmaal om man blir uimottagelig for sykdommen, efter at ha vært angrepet, foreligger der intet avgjørende bevis, skjønt der er grund til at tro, at de, der var angrepet da epidemien først begyndte at vise sig, er til en vis grad, dog ikke absolut immun mot senere angrep. I almindelighet og i sin utvikling hadde influenzaepidemien ifjor meget tilfælles med epidemien i aarene 1889—92. Ogsaa den gang viste den sig i begyndelsen i mildere form og tiltog efterhaanden i styrke indtil den var utbredt næsten over hele verden. Epidemien ifor var dog forskjellig deri at den foraarsaget en meget større dødelighetsprocent, særlig da blandt unge voksne mennesker.

Tiltrods for at der endnu raader megen uvishet om bacillen, er dog en ting sikkert, nemlig at sykdommen er smitsom og overføres ved personlig kontakt. Desuten, at dømme fra erfaring i andre sykdomme, bæres sandsynligvis bacillen omkring av baade syke og sunde mennesker; derfor er det av største vigtighet at undgaa i størst mulig utstrækning kontakt med andre. Man hørte meget ifjor vinter om benyttelsen av ansigtsmasker som beskyttelse mot influenza. Skjønt saadanne masker er til en vis grad beskyttende mot overførelse av microorganismer ved aandedræt, maa man ikke glemme at der er mange andre maater hvorpaa smitten tilføres legeme tfra en person til en anden. Blandt disse er smudsige hænder, almindelige drikkekoppe, urene fader, kopper, gafler, kniver og skeer paa kafeer og spisesteder, urent glastøi ved sodavand-disker, almindelige saa- "roller" haandklær i verksteder og paa kontorer, befængt mat o. s. v. Erfaringen viser at de, der har benyttet ansigtsmasker, har derved trod sig helt uimottagelig for sykdommen, og har derfor baaret sig uforsigtig ad i mange andre retninger.

Den mest lovende maate at behandle saken paa er at være forberedt. Tiden at gjøre forberedelser mot et mulig angrep av influenza er netop nu.

BENYT ANLEDNINGEN.

Landbruksdepartementets skogvæsen meddeler at der nu er anledning for folk, der ynder friluftslivet, at faa benytte arealer i statsskogene passende til sportshytter og opholdssted enten i sommerferien eller om høsten. Skogvæsenet vil med glæde sende oplysninger til enhver, der ønsker dem. Skriv til nærmeste Forest Service kontor eller direkte til U. S. Forest Service, Department of Agriculture, Washington, D. C.

Der findes som bekjendt store skogstrækninger rundt om i landet, særlig i vesten, tilhørende staten (forbundsregjeringen), og det er regjeringens ønske at gi landets befolkning anledning til at benytte skogene og de deri beliggende vand og elve til utviklingen av et sundt friluftsliv. Endvidere er det ønskelig at folk i hundre tusenvis besøker statsskogene og gjør sig mere bekjendt end hittil med vore uovertræffelige naturherligheter saasom vore statsskoge, fjelde og vasdrag frembyr dem. Statsskogene er til en vis grad og bør i endnu større utstrækning være befolkningens naturlige rekreationssteder. I skogene er der utmerket anledning til at dyrke sport og friluftsliv, ta sig fotture med randsel paa ryg, drive fiske, canoesport og meget andet.

Alt dette koster absolut ingenting; der er kun fastsat endel regler for beskyttelse av offentlig eiendom. Benyt denne storartede anledning ihøst eller i ferietiden næste sommer.

GRUNDLOVEN.

Alle der har tat fast ophold og har sit hjem her i Amerika bør forstaa de love hvorunder vi lever og da især den vigtigste av dem alle, De Forente Staters grundlov. Loven om de indvandredes borgerret sier at ingen kan faa sine fulde borgerskapspapirer førend han forstaar konstitutionen og dens aand. Dette er meget vigtig og noget enhver bør lægge sig paa hjertet. For at gi enhver anledning til rigtig at kunne forstaa grundloven, har regjeringen nylig utgit en liten bok, der bærer titlen: "Cathechism of the Constitution of the United States," som i letfattelig sprog forklarer hver enkelt paragraf i loven. Boken sendes gratis og franko til enhver der vil sende et brevkort til Americanization Division, Bureau of Education, Department of the Interior, Washington, D. C., med følgende anmodning: "Kindly send me the Cathechism of the Constitution of the United States."

REGJERINGEN TRÆNGER KVINDELIGE HJÆLPERE.

Krigsdepartementet meddeler at de militære hospitaler rundt om i landet trænger kvindelige hjælpere, der er utdannet i faglig lægekyndighet (occupational therapy). Deres tjeneste vil bestaa i at være behjælpelig med hospitalernes rekonstruktionsarbeide blandt soldaterne. Surgeon General har anmodet alle militærhospitalers chefer om at besætte alle ledige stillinger i denne bransche. Ligeledes trænges endel kvindelige lærere i haandverk samt i almindelige skole- og handelsfag. Kvinder, der besidder den nødvendige utdannelse til at paata sig dette arbeide og ønsker ansættelse i regjeringens tjeneste, anmodes om at indsende ansøkning enten til de militære hospitaler eller direkte til Office of the Surgeon General, War Department, Washington, D. C.

SPITSBERGEN.

Ingeniør Horn fortæller om dagligt liv paa Spitsbergen.

En av "Morgenbladet"s medarbeidere har hat en samtale med bergingeniør Gunnar Horn, som nylig er kommet hjem fra Spitsbergen. Hr. Horn er ansat i Store Norske Spitsbergen kulkompagni, og har vært grubeingeniør deroppe i et par aar.

Han fortæller om betingelserne for grubedrift i Advent Bay.

For driften i selve gruben er betingelserne særdeles gunstige. Kullagene ligger omtrent horizontalt og er let tilgjængelie. Desuten har vi den store fordel, at gruberne er helt fri for vand og gas. Hvad det betyr er det ikke nødvendig at paapeke nærmere. Kullene blir skaaret ut ved hjælp av maskiner og sprængt løs med lette sprængladninger.

Fra gruben ned til kaien er der en avstand av ca. 1,800 m., og dette stykke vei blir kullene transporteret med taugbane.

— Om kulden ikke generer arbeidet om vinteren?

— Nei, ialfald ikke nede i gruberne. Der har man jo en jevn temperatur aaret rundt. Det er akkurat nok til at man ikke svedder for meget og til at man ikke holder sig rolig i for lang tid ad gangen.

— Arbeiderforholdene er heller ikke saa urolige, som man delvis synes at tro sydpaa?

— I 1917 var der en streik. Men siden den tid har det i det store og hele gaat pent og rolig for sig. Bolsjevisme har vært saa godt som ukjendt; man har ihvertfald bare hat ganske taakede begreber om hvad den var for noget. Arbeidsforholdene har derfor vært meget gunstigere end i Norge.

Nu har jo Spitsbergenarbeiderne det ganske godt ogsaa. De arbeider paa akkord og tjener gjennemsnitlig omkring 20 kroner dagen. Kost og logi har de for kr. 1.50 pr. dag — nu er det forresten forhøiet til 2 kr. — og de lever meget godt.

Store Norske Spitsbergen Kul Kompagni har utelukkende norske arbeidere, mest fra det nordlige Norge. Det er meget almindelig at smaabrukere fra Maalsdalselven f. eks. tar job paa Spitsbergen om vinteren og steller med jordbruket om sommeren.

— Spitsbergens indbygger antal?

— Sidste aar har der overvintret 710. Det foregaaende aar var der 440.

Derav bodde omkring 275 arbeidere i Store Norske Spitsbergen Kul Kompagnis by Longyear City ved Advent Bay.

Det svenske selskap ved Braganza Bay hadde 113, og det engelske ved Recherche Bay 55. Northern Exploration Company's ingeniør mr. Mangham har ogsaa i vinter vært deroppe. Engelskmændene har fortsat med at annektere land av en meget tvilsom værdi.

De har ogsaa anlagt en traadløs station deroppe i sommer.

Den engelske kulproduktion er ganske minimal. Endnu er der ikke skibet en ton kul, og der blir neppe sendt noget i sommer heller.

— Hvor stor øens kulproduktion blir iaar?

— Jeg skulde anta. at der vil bli skibet alt ialt 100,000 tons iaar, derav fra Advent Bay 50,000 tons og fra de svenske gruber kanske 20,000 tons. Ifjor blev der skibet 60,000 tons ialt.

Isforholdene er meget gunstige iaar. Allerede den 24de juni var der frit farvand helt ind til kaien i Advent Bay.

Produktionen i Advent Bay vil vel kunne bringes op til 200,000 tons med tiden, for hele Spitsbergen til 750,000 tons, maximum en million tons. Det avhænger jo av saa mange ting, først og fremst av skibningen. Der er saagodtsom aldrig isfrit mere end tre maaneder av aaret, og det kan meget vel hænde, at der i enkelte aar bare blir 1 maaned eller endda kortere tid til at skibe i. Det er en meget utbredt misforstaaelse, at Spitsbergen vil kunne forsyne Norge eller endog Skandinavien med kul.

Bare Norges forbruk er lavt regnet 2,500,000 tons og Spitsbergens produktion vil, som jeg sa, høist bli 1 million tons.

Desuten lønner det sig paa gr. av fragterne ikke at sende kullene for langt. Det blir Nord-Norge ned til Trondhjem og kanske Nord-Rusland og Nord-Sverige som kommer til at hente sine kul paa Spitsbergen.

Allerede nu forsyner Store Norske Spitsbergen Kul Kompagni Narvik banen og en del dampskibsselskaper.

Kullenes kvalitet er vel saa god som de bedste engelske vestkystkul.

— Hvorledes det er at leve en hel vinter paa Spitsbergen?

— Det kan jo være litt ensomt iblandt, og man er selvfølgelig altid glad, naar sommeren nærmer sig og med den ferien.

— Fornøielser og rekreationer er det ikke saa smaat med som man skulde tro. Man har først og fremst jagten. Der er adskillig bjørn, og ryper er heller ingen sjeldenhet. Iaar er det forresten daarlig med ryper. Saa er der vildren og ikke at forglemme alker og gjæs. Men provianteringen er paa ingen maate basert paa jagten. Det er godt at ha en vildtreserve for alle tilfældes skyld.

En anden fornøielse er at kjøre med hundeslæde — det er forresten ved siden av skiene det eneste brukelige fremkomstmiddel om vinteren. Forøvrig maa man se at fornøie sig saa godt man kan indendørs. Der er bibliotek og forskjellige musikinstrumenter.

Hver uke er der kinematograf: filmen er rigtignok alt andet end up to date, men den er da en avvexling den ogsaa.

— Forbindelsen med utenverdenen gaar over den traadløse paa Ingø og stationen i Green Harbor. Derfra blir telegrammerne optat av vor egen lille traadløse i Advent Bay.

Det er nærmest bare telegramoverskrifterne vi faar, men det er nok til at man har et nogenlunde klart begreb om hvad der hænder ute i verden.

POULSBO.

Mr. T. Hegdahl, vel kjendt her og i Seattle døde den 9de sept. omgit av sin store familie i Ballard. Begravelsen fandt under stor deltagelse fra Ballard Første menighet, hvor past. Bergesen forrettet paa engelsk og pastor Slettedahl, som ven av familien, holdt norsk tale. Fra det politiske kan nævnes, at han har vært byraadsmedlem og borgermesterkandidat i Ballard, før den indlemmedes i Seattle. Han indehadde ved sin død en av Ballard største forretninger. Hustru, 6 barn, 9 barnebarn og stor slægt og bekjendtskapskreds savner den gamle hædersmand.

MERIT, SAFE and QUICK PROFIT.
Investment

Northern Novelty Mfg. Co.

425 National Realty Bldg., Tacoma, Wash.

Without any obligation on my part, furnish me full information about your Spokeless-Hubless Wheel Toys Factory stock.

Name .....

Address .....

Fill out and mail to above address.

Send Tacoma Tidende til Norge

PAA ALVØEN.

Norges første Papirfabrik. — Litt av dens historie.

Navnet Alvøen kjender vi, likesom vore forældre og bedsteforældre kjendte det fra vort solideste og bedste brevpapir, især slikt papir som skal brukes ved høitidelige anledninger til dokumenter av varig værdi. — Men bortset herfra er navnet ikke kjendt, skjønt det fortjener at være det.

Alvøen er, pudsig nok, ikke en ø; stedet er landfast og ligger like syd for Bergen, med hvilken der er orbindelse baade tillands og tilvands. Den første industrielle virksomhet paa stedet og det første tilløb til tættere bebyggelse skriver sig fra 1626, da der opførtes møllebruk. Senere kom der en krudtmølle, som sprang i luften en gang imellem, saaledes som krudtmøller har for skik, og som for tredje gang blev gjenopbygget i 1744 av en mand ved navn Diderich Jansen Fasmer. Alvøen var dermed kommet i Fasmerslegtens eie, og det har den siden vært i 175 aar. Krudtfabrikationen blev fortsat, tiltrods for de uheld som av og til indtraf. Den næste Fasmer, Jan Henriksen F., anla en oljemølle, og hans søn Henrik Jansen F. oprettet for 120 aar siden, høsten 1799, den papirmølle som er blit grundlagt for Alvøens senere utvikling og for navnets verdensry. Fra begyndelsen av stod 13 mand og laget papir ved hjælp av et maskinelt utstyr som indskrænket sig til to "Hollændere" og to "Formbakker."

Om de mange vanskeligheter, som denne Norges første papirfabrik hadde at kjæmpe mot, men som Fasmers dygtighet forstod at overvinde, fortæller overlærer G. Stoltz meget interessant i sin kronik i "Bergens Tidende." Den næste Fasmer, Hans, som overtog bedriften i 1825, fik bedre arbeidsvilkaar; baade papirmøllen, oljemøllen og krudtverket blev utvidet og produkterne hadde lønnende avsætning. Jordbruket blev drevet op samtidig med det formaal at bidra til arbeidernes forpleining. Endnu i de sidste aar har disse faat melk til samme pris som før krigen. Der blev anlagt bakeri, landhandel og kornmølle.

I 1853 overtok Hendrik Fasmer bedriften. Han var da 18 aar gammel. Nu er han 84, men styrer endnu den dag idag det lille industrisamfund, som i flere henseender er en liten stat for sig selv. For dem som i disse tider arbeider paa at reformere forholdet mellem kapital og arbeide kan der sikkerlig være meget at studere i Alvøen. Først og fremst har selvfølgelig fabrikvirksomheten fulgt med i den industrielle utvikling i disse 66 aar. Hendrik Fasmer har styret bedriften. Der er bygget nye fabriker, papirmøllen er blit eneraadende, der er anlagt brygger og kaier, elektriciteten er forlængst tat til hjælp osv. Men haand i haand hermed har omsorgen for arbeiderne gaat.

Fasmer har regjert som en patriark med stort og godt hjerte, og man hører ikke at hans arbeidere er misfornøiet, tvertimot. Der er over 100 arbeidere i hans tjeneste. og alle som ønsker det faar til billig leie eller tilkjøps et litet hus med have eller gaardsbruk, som fabriken sætter istand. Alt i alt bor der omkring 500 mennesker i Alvøen, og Fasmer har villet indrette det lille samfund saa selvstændig at han endog har oprettet egen skole for ca. 70 barn som bor der. Han underholder selv skolen og fraber sig enhver indblanding i denne institution fra utenforstaaende. Selv kontrollerer han skolens virksomhet og de enkelte elevers kundskaper ved hver examen. Videre maa nævnes at verket har sin egen sykekasse og egen sparebank, begge dele styret av arbeiderne selv, og der er en pensionsindretning som betrygger arbeidernes fremtid.

Vandvæsen og veianlæg er utført paa eksemplarisk vis av fabrikens egne folk efter Fasmers planer. Her er stat og kommune holdt utenfor, det er de mange smaa papirark som har bekostet ogsaa dette. — Og utenfor de opdyrkede gaardsbruk finder vi, ved grænserne for det lille enevælde, andre vidnesbyrd om Fasmers virksomhet. Løvskogen er værnet om paa bedste vis, og der er plantet 600,000 naaletrær i aarenes løp. Hele eiendommen er omtrent 2,000 maal stor. Det bedste bevis for at arbeiderne befinder sig vel under Fasmers ledelse er at de blir i ro i Alvøen i slegtled efter slegtled.

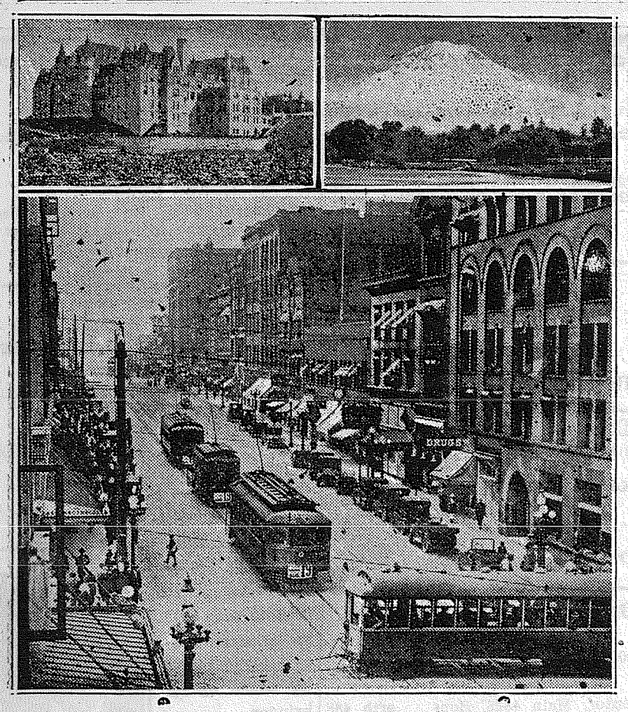

Paa krys og tvers gjennem byen

Sverre Rustad, god normand fra Drøbak var for en to—tre aar siden kaptein paa en av smaabaaterne for Alaska Packers Association, San Francisco. Da krigen brøt ut og Uncle Sam begyndte skibsbygning fik kaptein Rustad stilling ved U. S. Shipping Board som inspektør av træskibe ved Puget Sound. Nu er krigen over og hans stilling ved Shipping boardet bortfaldt. Han er imidlertid nu utnævnt som fører av Shipping boardets netop nybygte staal damper "Elkhorn." Han har netop begyndt sin første tur med den nye baat og var i forrige uke i Tacoma hvor han ved Point Defiance Mill lastet trælast for Orienten. Konsul Belland og mr. Overn var hans gjæster til supper torsdag aften. Hans frue fra Oakland, California, var ogsaa kommet op for at besøke sin mand og si et forelø-bigt farvel.

Dersom De ønsker at kjøpe 5 eller 10 acres land, da henvend Dem til John Wolland, 1928 So. L st., Tacoma. Phone Main 1151. —(Adv.)

Mr. A. Sveum og frue har netop fuldendt paabygningen av sit hus ute i 3802 A street og hadde en liten indvielsesfest søndag. Tilstede var kjøpmand H. Folkestad med frue, sønnen Sigurd, mr. Horness med frue og barn, mr. Zwilgmeyer med familie, fru Jensen, mr. Silberg og Overn. Haven derute er fuld av æpler, som fik rask avsætning. Om eftermiddagen kastet mandfolkene "paa stikka," en idræt, hvori Folkestad viste sig at være avgjort champion. Senere spilte man whist. Her var fru Folkestad champion, — mens fru Sveum viste sig at være champion i at tilberede maaltiderne.

P. G. Zwilgmeyer har nys flyttet ut i sit nye hjem paa 924 No. K street. Han har en hel liten have derute med baade kirsebær og pæretræer. Han var i egen høi person befattet med at vande gærsplænen, da han her forleden fik besøk av Silberg og Overn.

R. O. Belland fra Seattle skal reise til Norge paa forretningstur med Stavangerfjord den 17de oktober. Han var fredag over i Tacoma og sa farvel med sine bekjendte og venner, som hadde samlet sig oppe i Avalon Apartments til et litet avskedslag.

Dr. A. G. Morton har aapnet sit nye kontor i No. 1003 Fidelity Bldg. Alt moderne tandlægearbeide utføres. Norsk tales. Fri undersøkelse. —(Adv.).

Mary Pickford. En av de mest fordringsfulde films som nogensinde har blit presentert offentligheten paa noget teater vil bli forevist paa "Lincoln Theatre," 16de og K street førstkommende søndag den 5. oktober, da Mary Pickford optræder i "Rebecca of Sunnybrook Farm."

"Little Mary" med sin brusende ungdom, sin naturlige optræden og store kjendskap til dramatik er den ideale person for at udødeliggjøre "the little girl of the New England village" som skal bo hos to gamle tanter. Man ser hvordan hun slaas med andre barn og sælger saape for at faa penger til en lampe for mrs. Simpson, og spiller teater i høladen for barna "in the village," fra hvilken hun blev jaget ut av sin tante. Vi ser da hun for første gang møter Adam Ladd og hvordan de, efter at hun hadde fuldført sin skolegang atter mødtes. Alt dette fremføres i en ægte typisk "Mary Pickford style."

I dette populære stykke "Rebecca" lægger Mary Pickford endnu mere til sin store berømmelse og popularitet. Husk datoen søndag den 5te oktober paa Lincoln Theater, 16de og K sts.

Pastor Thorvald Olsen Bjørntvedt, tidligere prest i den norske frikirke i Tacoma, har vært paa besøk i Norge isommer. Han er nu tilbake i New York, hvor han i vinter, ved siden av at præke i en norsk kirke, vil fortsætte sine studier.

Dr. John Arnason Johnson, som nu skal bosætte sig her i byen, har vært ansat ute ved Camp Lewis i "base hospital." Har i lang tid praktisert i Grand Forks, N. D. Doktor Johnson er av islandsk oprindelse, d. v. s., han er norsk, sier han, men hans forfædre flyttet fra Norge for ca. tusen aar siden. Hans hustru er derimot født i Norge. Doktor Johnson er avholdt og aktet av alle, som har hat anledning at bli kjendt med ham. Se forøvrig avertissementet andet sted i bladet.

Western Washington Fair, Puyallup, Wash. The Western Washington Fair har samlet mange mennesker i Puyallup denne uke. Søndag er utstillingen slut, idet hele eftermiddagen er git til organized labor.

Dette aars utstilling er den bedste man nongang har hat og viser tilfulde hvilket fremskridt akerbruket har hat i Western Washington. Akerbruksbygningen og havebygningerne er fulde av jordens produkter, og den største del av de utstilte hester, kjør, sauer, gjeter, svin, høns o. s. v. er præmietagere.

Der har aldrig tidligere vært slike folkemasser paa utstillingen som iaar, of man tror at det samlede antal besøkende iaar vil overskride 75,000. Der har vært store delegationer saavel fra Tacoma som Seattle. Barnenes dag bragte hundreder av gutter og piker dit. Der er hestevæddeløp baade eftermiddag og aften. Hele utstillingen er vel oplyst og bygningerne er aapne om kvælden. Tomassino og hans band spiller og Ethelyn Ostrom, operatic soprano, synger.

Kort sagt, utstillingen har hittil vært en sukces og det er ikke formeget sagt, naar vi sier, at den er den bedste nongang avholdt i Nordvesten.

Naar Du vil ha buttermilk eller cottage cheese saa ring op Main 1601 og Tacoma Buttermilk Co. vil levere hos dig. M. Kvam, manager. —(Adv.)

Mr. Olaf Henry Christoffersen avgik ved døden i sit hjem, 1021 North Anderson st., lørdag morgen efter flere maaneders sykdom Mr. Christoffersen blev 56 aar gammel, var født i Wisconsin den 22. sept. 1862 Han kom hertil byen fra Portland, Ore., i 1890 og blev ansat i Stanford Drygoods Store paa Tacoma ave. Han stod ved dette firma under dets forskjellige omskiftelser — (Stone-Fisher & Lane, nu Stone-Fisher Company) indtil 1903, da han aapnet sin egen forretning under firmanavnet Christoffersen & Moore Co. paa C street (Broadway) og var en av de første større forretninger i denne gate. I 1906 forandredes firmanavnet til Christoffersen, Campion & Co.

Mr. Christoffersen var medlem av bystyret fra 5th Ward fra 1900 til 1904 og var en av de ledende mænd i South End og St. Paul Methodist Church. Efter at firmaet Christoffersen, Campion & Co. ophørte har mr. Christoffersen drevet forretning i Puyallup for en tid.

Mr. Christoffersen efterlater sig hustru Hermina, datter Anna, samt tre sønner, Harry, William og Raymond og en søster mrs. Anna Johnson, St. Paul, Minn.

Begravelsen foregik fra Lynn begravelsesbyraa tirsdag eftm. Pastor E. N. Askey forrettet ved begravelsen.

Et godt 3 værelsers hus med stor tomt er tilsalgs. 3805 No. 12th st. Ta 6th ave. car og gaa 6 blocks nord. —(Adv.)

Dr. og mrs. Chr. Quevli har nu flyttet ind fra Country Club og vil i vinter bo i Billings Apartment, No. 10th og I sts.

Madame Fernanda Hansen, utdannet ved det Kgl. Musikkonservatorium i Kjøbenhavn, og som med held har git musikundervisning i Tacoma for 17 aar, har aapnet sit studio i Sherman Clay Bldg., 930½ Broadway. Undervisning i piano, steel guitar og sang. Saavel viderekomne som nybegyndere. Træffes helst lørdage eller ved avtale. Telefoner Main 5472.—(Adv.)

Normanna Hall komiteen hadde tillyst møte i Commercial Club onsdag aften. Vigtige ting skulde forhandles og komiteen møtte mandsterk frem. Forhandlingerne lededes av formanden mr. Oas. Fra exekutiv komiteen forelaa et forslag, som gik ut paa at avholde en større "drive" for penge i november. I forbindelse med denne drive skulde der avholdes et massemøte, eller folkebanket, hvor man da blandt de tilstedeværende skulde forsøke at skaffe tilveie de fornødne penge. En livlig diskussion fulgte, — alle tilstedeværende hadde et ord i laget. Fotograf Lee m. fl. var for "driven" medens Hjalmar Jensen talte ofte og sterkt for en stor banket. Frengen derimot foreslog, at man opga det hele. Dette forslag blev tilslut vedtat. Derefter blev det foreslaat at foranstalte pengeindsamling inden de enkelte loger. Dette blev vedtat og en komité til at utarbeide denne plan blev nedsat. Jesten, Lee og Tweten var saa lykkelige at bli valgt paa denne komité. Saa blev der efter forslag av Mortensen besluttet at avholde en bazar. Klokken var nu saa mange, at man besluttet at hæve møtet og fortsætte næste onsdag aften paa Sampson Hotel.

Kontortid: 10 a. m. to 4 p. m. undtagen söndag.
Office Main 3227 Res. Mad. 2209
John Arnason Johnson, M.D.
Specialitet öie, öre, näse og hals
1216 Fidelity Bldg. Tacoma

Kurvefesten som forrige fredag avholdtes av logerne Embla, Døtre av Norge og Norden No. 2, Sønner av Norge blev vellykket i enhver henseende. Fremmøtet var særdeles godt og lover bra for den kommende sæsong Der var mange og indholdsrike kurve, god underholdning og tilslut en svingom. Og det økonomiske utbytte var heller ikke saa værst. Saa komiteen har al ære av arrangementet.

Vor ven L. P. Furseth avla os onsdag en visit. Han var, som saa mange andre paa streik, men syntes at være i godt humør allikevel. Pludselig begyndte han at snakke om cigarer og saa uten videre gik han ned og kjøpte et par og spenderte paa redaktøren. Saa glap det da endeligt ut, at hans familie tirsdag var forøket med en velskapt søn. Mor og gut befinder sig vel. Vi gratulerer.

Mrs. L. P. Larsen, president av Loge Embla, storpresident av Døtre av Norge paa Pacifickysten er netop kommet tilbake fra en tur til en del av de underordnede loger. Hun besøkte Portland, Astoria og South Bend og hun raporterer alle loger i god fremgang og fulde av begeistring. Astoria specielt gjør stor fremgang. Overalt hvor hun kom kappedes man om at underholde hende. I Portland var der regulært møte med stort fremmøte av medlemmer. I South Bend var der arrangert specielt møte, hvor alle medlemmer var tilstede. Astoria overgik sig selv. 75 medlemmer var tilstede paa møtet, — og selskaper og automobilturer hørte til dagens orden.

Forhenv. stat representative A. J. Gilbo var onsdag middag ute for et uheld, i det hans auto, hvori han kjørte kolliderte med en anden auto, som kom for fuld speed opover Commerce street. Denne maskine eiedes og kjørtes av mr. W. A. Taylor, som strax blev arrestert for "speeding" og at kjøre auto i beruset tilstand. Mr. Gilbo blev strax bragt til hospitalet i politiambulance. Han fik ganske haarde kvæstelser bl. a. en brukken arm.

Kirkenyheter

First N. Ev. Luth. kirke i So. Tacoma, Warner og 62nd st. D. B. Ross, prest, 6211 Puget Sound ave. Søndagsskole kl. 10. Engelsk gudstjeneste søndags aften.

Den Luth. Frikirke, syd K og 15de, O. A. Opseth, prest. Søndagsskole og bibelklasse hver søndag form. kl. 9:30. Gudstjeneste førstkommende søndag fm. kl. 10:45. Ungdomsmøte søndag eftm. kl. 5. Godt program og beværtning. Kom! Aftengudstjeneste kl. 8. Ekstra sang og musik. Mandag aften bibelklasse for yngre og ældre. Onsdag aften sangøvelse. Torsdag aften bønnemøte.

M. M. foreningen møter onsdag eftermiddag kl. 2 hos mrs. A. Berg, 625 East 52nd st. Alle er hjertelig velkommen.

Zionskirken, 54de og Thompson: Præken kl. 11 søndag fm. Søndagsskole kl. 10. Norsk og engelsk. Alle er velkommen.

Den Norsk-Danske M. E. kirke, 16de og J sts. syd, har søndagsskole kl. 10 form. med bibelklasse for ældre. Præken kl. 11 fm. og kl. 8 aften. Bønnemøte onsdags aften.

Evangelist Karl Staalesen vil tale søndag aften kl. 8:30 i Elim evangeliske frikirke, 17de og So. Ainsworth ave.

Immanuel Luth. kirke, hj. av Stevens og No. 14. st., D. B. Ross, prest. Søndagsskole kl. 10, gudstjeneste fm. kl. 11. Kvindeforeningen møter onsdag eftm. hos mrs. E. Andersen, 4405 No. 32nd st. Mandsforeningen møter onsdag aften i kirken.

Vor Frelsers Norsk Luth. kirke, South 17de og J sts., O. J. Ordal, prest. Søndagsskole hver søndag kl. 9:30. Klasser baade paa norsk og engelsk. Andagten og sangen er alt paa engelsk saa barn som ikke forstaar norsk kan være med i skolen. Den vokser stadig. Stor bibelklasse paa engelsk kl. 10 for voksne. Norsk bibelklasse og opbyggelsesmøte hver fredag aften kl. j. Pastor A. Wold leder den. Det er Johannes aabenbaring som studeres. Alle velkomne. Høimesse kl. 11 paa engelsk. Norsk aftensang kl. 7:30. Menighetsmøte tirsdag aften kl. 8. Kvindeforening torsdag eftermiddag kl. 2 i kirkens parlors. Konfirmanter fredag kl. 7 og lørdag kl. 10 form.

Tacoma-Parkland Norsk Luth. prestekonferanse møter mandag eftm. kl. 2 hos past. O. Hagoes i 721 Commerce st (Lutheran Brotherhood's Social Center). C. J. Olsen, formand; A. H. Thorsen, sekretær.

Betlehem Norsk Luth. kirke, hjørnet av Harrison og East G st. (McKinley Hill), A. H. Thorsen, prest. Søndagsskole og bibelklasse kl. 9:30 form. Søndagsskolen ledes i det engelske sprok. Alle børn enten de er norske eller ei vil saaledes føle sig hjemme. Enhver kan faa vælge enten han vil læse sine bøker paa norsk eller engelsk. Alle børn er hjertelig velkommen. Gudstjeneste med altergang søndag form. kl. 10:45. Aftengudstjeneste kl. 7:45. Board of trustees møter mandag aften kl. 8. Pikeforeningen Dorcas Society møter onsdag aften kl. 7:30 hos Miss Bernice Olsen, 3571 East G st. Et stort fremmøte ønskes.

Den Første Norsk Luth. kirke, syd 12te og I sts., Olaf Holen, prest. Gudstjeneste paa norsk kl. 11 form. og paa engelsk kl. 8 aften. "The Cheering Power of the Word of God," temaet for aftensprækenen. Søndagsskole og bibelklasse kl. 9:30. Norsk og engelsk. Bibelklassen ledes i det engelske sprog. Pikeforeningen møter iaften (fredag) kl. 8 hos miss Clementia Ellingsen, 2321 So. Ainswort have. Diakon- og trusteemøte mandag aften. Korøvelse onsdag. Kvindeforening møter torsdag eftm. kl. 2 i kirkens underetage. Mrs. Dunham og mrs. Stilwell beværter. Konfirmanterne møter lørdag klokken 10:30. Nye indskrives.

BANKCHEF HEGGE om Scandinavian Trust Co., Liberty National Bank og norsk oversjøisk bankunion.

For en maaneds tid siden var chefen for Scandinavian Trust Co., hr. A. V. Ostrom, i Kristiania for at konferere med medlemmerne av bankens norske raadgivende komite om sammenslutningsplaner hr Ostrom i nogen tid har arbeidet for.

Resultatet blev at den norske raadgivende komité anbefalte at Scandinavian Trust Co., gik op i National Liberty Bank i New York.

Man har i Norge — nationalt set — liten grund til at glæde sig over sammenslutningen; og blandt vore landsmænd i Amerika vil heller ikke det, som er hændt vække nogen begeistret tilfredshet.

Da Scandinavian Trust Co. blev oprettet i 1917 av en række norske banker, følte man det som om en norsk vimpel var blit heist paa et av de store forretningslivets centralsteder. Og bankens start, og dens virksomhet i den første tid gav grund til glade forhaapninger.

Blandt normænd i Amerika var man kanske ikke helt fornøiet med den ansatte chef — en habil mand, men svenske og uten ethvert kjendskap til skandinaviske, særlig norske forhold. Imidlertid var bankens vicepræsident, hr. Barth, norsk, og direktionen var temmelig norskfarvet.

Indskuddene steg raskt, de var nu ca. 27 millioner dollars, og banken utdelte 10 pct. til aktionærerne. Dens utvikling gik imidlertid ikke i nogen særlig national retning. Den norske vicepræsident blev fjernet, og inden direktionen fik hr. Ostrom det rent amerikanske element væsentlig forsterket, likesom det fra norsk hold i Amerika het at banken i den sidste tid mere og mere bevisst favoriserte amerikanere og litet interesserte sig for norske forretninger. Der blev gjort forsøk paa at sætte en dygtig norsk bankmand ved hr Ostroms side; men ingen blev fundet.

For de indviede er det derfor ikke kommet som nogen overraskelse at den norske vimpel nu er blit strøket. Naturligvis byr den nye sammenslutning paa økonomiske og bankmæssige fordele som aktionærerne kan dra nytte av; men som et varsel for norsk-oversjøisk finansiel foretagsomhet kan det ikke vække udelt glæde at den første norske bankforretning paa oversjøisk plads har overgit sig i fremmede hænder.

Formanden i den norske raadgivende komite for Scandinavian Trust Co., hr. Kamstrup Hegge, uttaler:

—Den norske komité følte sig til at begynde med ikke tiltalt ved at skulle opgi det nationale særpræg og gaa med paa sammenslutningen, uttaler bankchefen. — Men efter hr. Ostroms besøk andt vi at der efter omstændigheterne ikke var andet at gjøre, hans plan bød paa betydelige reelle fordele. Hr. Ostrom gaar over i National Liberty Bank som vicepræsident og selvstændig leder av de affærer som før var Scandinavian Trust Co.'s; hele personalet gaar over i sammenslutningen, likesaa direktionen. Ogsaa den norske advisory board er blit anmodet om at fungere videre; men nogen beslutning i saa henseende er endnu ikke truffet.

—National Liberty Bank er jo et første klasses finansinstitut, og det staar Morgangruppen nær. At sammenslutningen derfor i mange henseender byr vor banks aktionærer fordele er utvilsomt. Mna maa ogsaa huske at krigsforholdene har lagt mange hindringer i veien for fremmed bankvirksomhet i Amerika. Stemningen likeoverfor et institut som bærer et fremmed præg i navnet, er ikke hvad den var. Men det er naturligvis forstaaelig at enkelte i første øieblik kan føle sammenslutning som et nederlag.

—Hvilke følger Scandinavian Trust Co.'s skjæbne kan faa for vor oversjøiske bankvirksomhet i det hele, er det ikke godt at uttale sig om. National Liberty Bank er meget interessert for de norske planer om bankvirksomhet i Syd-Amerika og er fuldt villig til at delta i arbeidet her paa samme maate som Scandinavian Trust Co. kunde gjort.

—Vor bank i Rio vil træde i virksomhet i en ikke fjern fremtid; som direktør er ansat hr. Brede Nillsen der har længere tids erfaring som bankmand i Brasilien. I Buenos Aires er vi ikke kommet fuldt saa langt; men direktøren for norsk oversjøisk bankunion, hr. Waldemar Kallevig, opholder sig for tiden i Argentina i sakens anledning. — I Shanghai er planerne endnu ikke saa langt fremmet.

—Nei National Liberty Bank er ikke aktionær i disse banker som skal oprettes; og om den skal bli det — ja derom er der paa norsk hold ikke truffet nogen bestemmelse.

Lincoln Theatre

16th and K Sts.

Mary Pickford opträder i

Rebecca of Sunnybrook Farm

SØNDAG DEN 5. OKTOBER

Theatret er aapen fra kl. 1 middag til 10:30 aften.

Voxne 11c. Barn 6c

Sko for Mænd

Mörkebrune, sorte — baade i "kid" og kalveskind. Alle störrelser i Eng. style. Beste slags lär og alle priser saa rimelig som de kan bli for tiden. $7.85 og op.

Arbeidssko — bare de beste og solideste — mörkebrune og sorte fra $5.45 til $7.85.

Gummisko, $4.00 pr. par.

Cummins & Twining Shoe Co.

Broadway at Eleventh Tacoma, Wash.

SLIPS
KRAVER
SKJORTER
STRØMPER
UNDERTØI
ARBEIDSSKJORTER
Alt til dagens rimeligste priser.
Gaudette & Mathews
256 So. 11th St.
Mellem Broadway og Commerce
Stop i bakken og kom indom

Advertise in
Tacoma Tidende

YOU WANT SHOES, DON'T YOU?
C & G Shoe Co.
Tacoma, Wash.
Have to close out their entire stock of shoes.
BIG SHOE SALE
Everybody can buy shoes for less money than the merchant.
C. & G. SHOE CO.
936 Broadway 936 Broadway

De sparer penge naar De kjøper Deres
HARDWARE, KJØKKENTØI, OVNSRØR, ELEKTRISKE LYS OG STRYKEJERN O.S.V.
hos
H. E. KNATVOLD
1123 Tacoma Avenue. 1123 Tacoma Avenue.

Doktorer, Advokater, m. m. i Tacoma

DR. C. QUEVLI
801-07 Fidelity Bldg.
Kontortid fra kl. 1 til 5 og
Mandag og lørdag aften
fra kl. 7 til 8
11th og Broadway

Office: Main 1518; Res.: Main 6887
Hours 11—12 & 2—5
DR. EVAN HYSLIN
Norsk Læge
703—7 JONES BLOCK
BLOODLESS TONSILLECTOMY

DR. A. C. A. GAUL
Læge og Kirurg
1401-2 Nat'l Realty Bldg. Kontortid: 10—12, 2—4. Mandag og torsdag 6—8. Søndage efter nærmere avtale. Kontortel.: Main 1172. Res. 1716 No. Oakes St. Privat tel. Proctor 2112. Specialty: Stomach diseases and Diseases of Women.

DR. PETERSON-DANA
LÆGE OG KIRURG
220 Scandinavian-Am. Bank Bldg.
Kontortid: 11—12 form., 2—4 eftm. og 7—8 aften. Søndage 12—1.

DR. B. H. FOREMAN
General Surgeon
414 Bankers Trust Bldg., Tacoma
Special attention given goitre, hernia (rupture) and tonsils.

Tacoma-kontor: 501 Provident Bldg. Tel.: Main 405.
So. Tacoma kontor: 5401 So. Union. Tel. Main 7249.
DR. E. L. CARLSEN
9—12 form. 1—4 og 5—6 eftm.

Dr. Warren Brown
Kvinde- og hudsykdomme.
207 Equitable Bldg.

Edwin O. Erickson
Chiropractor
Palmer School Graduate.
724-5-6-7 Fidelity Bldg.
Main 1153
Chiropractic fjerner aarsaken til sykdommen.

Phone Main 412.
BUCKLEY KING CO.
Begravelsesdirektører.
730-732 St. Helens Ave. Tacoma

Telefon: Main 7745
C. O. Lynn Co.
Skandinavisk begravelsesbyraa
717—19 Tacoma Avenue
(Vis a vis Central School)
TACOMA, WASH.

C. C. Mellinger Co.
BEGRAVELSESDIREKTØR
Priser som vil passe for alle. Kvindelig assistent. Norsk tales.
Telefon Main 251.
410 So. Tacoma Ave. Tacoma, Wn.
Skandinavisk

— TÄNDER —

Our 17 years' experience at your service. We can save you money on your dental bill.
Vi utfører mere tandlægearbeide for skandinaverne i Tacoma end noget andet kontor i byen.
Alt arbeide garanteret i 10 aar.
Undersøkelse gratis.
NORSK TALES.
Plater (10 aars garanti) . . $5—$10
Tanduttrækning gratis naar plater bestilles.
ELECTRO DENTAL PARLORS
Hjørnet av 9th og Broadway

Palace Hardware Co.
Byggematerialer og verktøi.
Chi-Namel, blandet maling, olje
1511 Pacific avenue
Tacoma

Del Monte Coffee, 1 lb. tins 35c
Large tins $1.00
If you haven't tried it
DO IT NOW.
Distributed by
Lindberg Grocery Co.

Olympic Steam Laundry
(Incorporated)
Lavest mulige priser.
Main 182
1301 So. D st. 314 So. 13 st.
Telefon: Kontoret Main 3378.
Privatbolig Main 877.

Avskaarne blomster, kranse
A. A. HINZ, Gartner
Gartneri hj. av K og 7de.
Telefon: Main 2655.
Tacoma

HORN & HOLMES
4 BUTIKKER
GAMMELOST, SPEKESILD,
GJETOST, FISKEBOLLER

J. M. ARNTSON
NORSK ADVOKAT
601-2-3 Bankers Trust Bldg.
Tel. Main 5402.

Oscar Olson, President — Carl Berg, Sec'y & Treasurer
Western Steam Laundry Company
Det eneste norske vaskeri i byen.
512 South Ninth Street
Phone Main 7757

MÆNDS SYKDOM MIN SPECIALITET.

Jeg har ofret størsteparten av de siste 20 aar til behandlingen av sykdomme, som er særlig for mænd, og jeg føler, at jeg er bedre kvalificeret end gjennemsnitslægen til at behandle disse sykdomme heldig.

Mit held i at behandle blod og hudsykdomme, nyre, blære og urinsvækkelser, piles, fistula og andre svækkelser, hvorav særlig mænd lider, har været merkelig og skyldes min samvittighetsfulde og omhyggelige behandling i forbindelse med en lang erfaring. Jeg bruker alle de siste opdagelser, saasom serums, bakterins og anti-toxins, og jeg gjør
SALVARSAN
606
American made
ved intravenous metoden. Hvis De har nogen svakhet i blodet, burde De faa tat en blodprøve, og faa bestemt med engang, hvad slags behandling De trænger.
FRI KONSULTATION
og mine behandlingsvilkaar er rimelige, og De kan betale i ukentlige eller maanedlige avbetalinger, eftersom De kan.
Kontortid: 10 fm. til 8 aften daglig
Søndage bare fra 10—12.
J. J. KEEFE, Ph. G., M. D.
1306½ Pacific Avenue
Tacoma, Wash.

ABSTRACTS
TACOMA TITLE CO.
952 COMMERCE ST.
FIDELITY BLDG, TACOMA

LIEN'S PHARMACY
LIEN & SELVIG
Eiere
Vi bruker de reneste og beste apotekervarer.
Fri levering pr. motorcykle.
Main 7314.
1102 So. Tacoma Avenue

Main 1814
KRAEMER'S BAKERY
So. 12th & K Sts.
The House that Boosts K St.

FORD
MANLEY-THOMPSON CO.
Autoriserte Ford agenter.
Tilbehør, Gummiringer
Reparationer.
1302 E St. Main 1515

Fri Musiklekse
Vi gir enhver, som kjøper en gitar, banjo, mandolin eller ukulele, tre lekser FRIT.
T. R. BARKS
Musicians' Supply and Repair House
923 Broadway
Main 1967. Tacoma

Dr. W. F. Blair
938½ Pacific Ave.
Tacoma, Washington
Min specialitet er:
GENITO-URINARY OG HUDSYKDOMME
(Jeg behandler kun mænd)
Kontor tid
9 f.m. til 8 aften hver dag.
Søndag fra 10 til 1.
Privat indgang
937½ Commerce st.

Burnett Bros.
Tacomas ledende juveler.
934 Broadway

106½ South 10th Street
OAKS HOTEL
Norsk hotel, hvor normænd møtes.
J. ØSTERBY, eier.

LITT AV HVERT.

— Majoriteten av presterne i Philadelphia har en løn av mindre end $1,500 pr aar.

— En rik dame i New York er nylig død og efterlot sin beste veninde $75,000, sin tjener $35,000 og sin chauffeur en automobil til $7,000.

— Sko, som fra en fabrik i Boston solgtes i partier for $5.50 pr. par, blev nylig utstillet i en skobutik ca. 400 meter fra fabriken mærket $12.00 pr. par.

— En forretningsmand i Pittsburgh søker skilsmisse fra sin hustru, da han maa ligge paa gulvet for at gi plads til hustruens hund, som hun forlanger skal ligge i sengen.

— En musiklærer ved Philadelphia offentlige skole er nylig blit avskediget, da han nægtet at lære børnene en "ragtime love song."

— En Chicago-dame, hvis mand nylig blev arrestert for at ha vært litt for fri med passerende damer paa gaten, sier i retten, at hun ikke klandrer mændene saa meget. "Skylden ligger i, at damerne bruker for korte skjørt."

— Kongresmand Mason fra Illinois sier i kongressen, at de amerikanske tropper er holdt i Sibirien for at tvinge russerne at betale ældgamle "bonds" til amerikanske millionærer.

— Kongresmand Carl W. Riddick, en almindelig farmer fra Montana, sa her om dagen i kongressen, at den største skyld for "the high cost of living" ligger i den næsten forbryderske ødselhet i statshusholdningen.

— Bare 141,132 emigranter kom til De Forente Stater fra januar til juni iaar. Fra januar 1914 til juni 1918 indvandret ialt til staterne 1,174,679. I de første 5 aar før krigen indvandret ialt 5,174,741. Altsaa under og efter krigen en mindreinvandring av over 4 millioner mennesker.

ANGREPENE PAA STOLT-NIELSEN.

"1ste mai"'s angrep paa konsul Stolt-Nielsen har fremkaldt flere kraftige protester. Vi nævnte forleden et indlæg fra skibsreder Lothe som tilbakeviste de ondsindede og usømmelige beskyldninger i "1ste mai." Bladet har nu selv maattet gi plads for en indsender som uten omsvøp erklærer: Deres omtale av hr. Stolt-Nielsen og hans affærer er et skandaløst smudsprodukt. Indsenderen paaviser i en længere redegjørelse at beskyldningerne er grepet ut av luften og slutter med at uttale:

"Da de ogsaa synes at sveve i andre vildfarelser angaaende hr. Stolt-Nielsen hvem De øiensynlig ikke kjender vil jeg tillate mig at gi Dem disse oplysninger:

Han er en mand som ved flid og dygtighet har arbeidet sig frem. Sin formue har han tjent ved fremsyn, mot og snarraadighet, i krigens første aar. Han har forstaat at anvende denne saaledes at den er blit til nytte or Haugesunds by, for en mængde institltioner her og for en mængde enkeltpersoner, og hans indtægter har fyldt godt i stats- og bykasse.

Han er ingen knusler, men en gavmild mand og ingen "skattesnyter," men en grei opgiver av sine forpligtelser. Ret som det er føler han trang til at ilægge sig en klækkelig ekstraskat hvis størrelse dikteres av formaalet.

Han er ikke nogen "svindler," men en retsindig mand og han er ikke nogen kastekjæp, men en djærv natur.

Fortjener han da den omtale De har latt ham bli tildel i "1ste mai"?

Nei!!

Bladet har nu tilbakekaldt og gjort undskyldning for den uttalelse som var hovedpunktet i angrepet, nemlig at Stolt-Nielsen skulde ha tjent 120,000 kroner paa salget av en engelsk kontrakt og undlatt at opgi denne indtægt for ligningsmyndigheterne.

VANDKRAFTEN I NORGE.

"Norsk Næringsliv" skriver: Naar man tænker paa de rike muligheter, som nu maa ligge unyttet aar ut og aar ind i paavente av, at departementet endelig engang skal bli færdig med sit utbygningsprojekt, omfattende det hele land, faar man en forestilling om, hvad det koster at opretholde et styre som det, vi nu har.

Man tænke sig, hvad vi kunde spare i denne tid, da kul- og oljepriserne e rsaa enorm høie, om vi nu i fuld utstrækning hadde kunnet utnytte vore "hvite kul." Hvert aar gaar millioner tilspilde, bare ordi vi ikke har hat foretaksomhet nok til at nytte de rikdomskilder, som ligger like for haanden.

Det er ikke fordi vi ikke forstaar værdien av denne naturrikdom. Enhver vet, at den elektriske kraft er billigere end bruken av de engelske kul. Vore ingeniører staar ogsaa rede til hvilketsomhelst øieblik at organisere og gjennemføre omlægningen; men det hele synes i virkeligheten at strande paa en enkelt mands grænseløse halstarrighet.

I den Gunnar Knudsenske plan gaar ogsaa ind elektrifieringen av vore jernbaner. Det er ingen tvil om, at dette projekt snart kunde realiseres, om den departementale sendrægtighet ikke la sig iveien som en tung sten. At planen en gang vil bli gjennemført er en given sak; men som forholdene nu stiller sig, ligger jo regjeringen i krig endog med vore jernbaneautoriteter og hele vor ingeniørstand, og det ser ikke ut til, at denne konflikt skal kunne løses, før regjeringen gaar av.

Dersom Norges industri skal kunne hævde sin stilling i den internationale konkurrance nu efter krigen, er det i vore øine en nødvendighet, at vi sørger for at skaffe os billigere drivkraft. Med de nuværende høie arbeidspriser herhjemme er det umulig, at vi i længden kan vedbli at kjøpe kul fra de engelske bruker eller fra andre steder, hvor transporten falder endda kostbarere. Naar arbeidsprise ner saa meget høiere her end i utlandet, og vi desuten maa kjøpe vore kul utenfra, er det let at indse, at vi kommer til at staa paa ulig fot med vore konkurrenter i den industrielle kappestrid. Derfor skulde øieblikket netop nu være inde til at lægge sig i sælen for endelig engang at løse den store opgave at nyttiggjøre vor fossekraft — vore hvite kul. Det er sikkerlig den største opgave, norsk industri for tiden har at arbeide med.

Norge

Naar man lyver paa tryk. I Trondhjem var der forleden stort forbudsstevne. Blandt talerne den ikke ukjendte avholdspræker Peder Svendsen. Ifølge referatet i det forbudsvenlige "Ny Tid" uttalte han bl. a. følgende: — — "De sier, at de vil rationere. Hvorfor? for at hindre hjemme brændingen! Er det sandt, som de skriver, at der brændes brændevin i ethvert velordnet hjem i landet? Folk tror det, som staar paa prent. Men spør dere: Brænder dere? Nei! Vi maa forstaa, at det gaar an at lyve paa tryk. Og der vil bli løiet paa tryk i denne maaned." — — Ved skjæbnens ironi bringer 'Ny Tid" i samme nummer følgende notis — — "Kong alkohol huserer for tiden ganske forfærdelig inde paa Værdalsøra. Unge gutter og voksne mænd raver om kring i gaterne og foraarsaker spektakler. Det er særlig om aftenerne de vildeste orgier spilles, ja, det gaar enddog saa vidt, at skikkelige mennesker kvier sig or at gaa ut. Hvor fylle kommer fra kan naturligvis ingen med bestemthet si; men man tar neppe feil naar man sier, at en del brændes, en del kommer fra Trondhjem og en del fra stedets apotek."

En av Norges vakreste skoler. Haugesunds indbyggerantal er er øket kanske sterkt i de siste aar, men byen selv og dens utseende har ikke holdt skridt med denne stigning. Imidlertid har man nu øinene aapne for dette og nu er der under projektering og opførelse en mangfoldighet av mindre og større bygverker — kommunale og private. Det vakrestee og mest imponerende av dem er Lillesunds skole. Den ligger i syd ved den saakaldte Holbergs Plads, og er et storartet bygverk Den opføres efter tegning av arkitekt Hassel i Bergen og har et bebygget areal av 17,700 kvadratmeter. Den paabegyndtes i 1916 og staar nu paa det nærmeste færdig. Ca. 1000 elever faar plads her i lyse, moderne klasseværelser. I kjelderetagen er der et stort badeanlæg med svømmebasin. To almindelige sløidrum og en metalsløid, bespisningslokaler samt vanlige kjældere og vaskeri. I de øvrige etager ligger klasseværelserne med tilhørende rum, 2 gymnastik saler, lægeværelse, skolekjøkken og foredragssal til lysbillider osv. Drikkefontæner og utslapvasker er indlagt i alle korridorer, idet heletat alt mest mulig moderne og hensigtsmæssig. Bygningen er opørt av mursten og pudset i en vakker rødbrun farve, samt tækkes med hollandsk taksten. Taket prydes av en række kobber beslag og utspring, og alle vandledninger er utførte av dette metal. Skolen koster ca. 2 millioner kroner. Det er ca. 80,000 pr. klasseværelse. Man skulde tro, at denne store skole skulde rumme alle Haugesunds barn, men saa er ikke tilfældet, saa der skal opføres en anden, noget mindre skole i den nordlige bydel. Den blir som sagt mindre, men i samme stil. Desuten planlægges ogsaa en storutvidelse av den kommunale middelskole.

Turistforeningen i Norge tænker paa at bygge 2 hytter paa Hardangervidden færdige til bruk kommende sommer. Den ene i "Litlos" for gjennemgang til og fra Koldal og videre. Arbeidet med denne hytte er allerede paabegyndt. Den andre vil bli enten i Børve — Kinsekelv eller "Fagerlid". Fra Litlos til Kinsekelv eller Fagerlid blir veilængden omtrent den samme, ca. 5 timers marsj. Begge disse steder er aldeles utmerket for en turisthytte, da de er meget vakre steder. Fagerlid er en større støl med omkring 80 gjør og en svært lun beliggenhet. Her er ogsaa meget vakkert. Stedet ligger godt til for reisende der kommer fra Lofthus og vil til Sandhaug turisthytte eller til Litlos eller til hotel "Fosli" i Bjoreidalen. Turistforeningen har i sommer hat sin sekretær hr. Helliesen paa befaringsreise paa nævnte steder, og han er det som vælger stederne for turisthytterne.

Kr.ania forskjønnelse. Den vaagnende interesse for Kristiania bys utseende har i de sidste aar git sig tilkjende paa mange maater. Byens borgere har vist sig villige til at ofre for at faa byen vakker. Raadhussaken f. eks. er et utmerket vidnesbyrd herom. Et glædelig utslag av offervilligheten er ogsaa de legater, som nu med korte mellemrum oprettes til byens forskjønnelse. I sidste formandskapsmøte forelaa meddelelse om, at bankier Johs. G Heftye har øket sit for etpar aar siden stiftede legat fra 100,000 til 200,000 kroner. Av andre legater til forskjønnelse fra de siste aar kan nævnes avdøde livmedikus Ekebergs, 50,000 kroner, avdøde ekspeditionschef Alf Colletts, 80,000 kroner. Begge disse legater administreres av Selskapet for Kristiania bys vel. Selskapet har tillike ra en av byens grosserere, der ønsker at være unævnt, mottat i gave 20,000 kroner. Videre kan nævnes det legat, som for nogen aar siden testamentarisk blev stiftet av grosserer Bernhard Olsen, av firmaet Olsen, Jahrmann & Co., — 200,000 kroner. Det trær i virksomhet naar nogen private personer, som foreløbig oppebærer renterne, er avgaat ved døden. Dette legat til byens forskjønnelse skal bestyres av Kristiania samlede magistrat. Paa ganske faa aar er der, som mn ser, dannet legatmidler til forskjønnelse av byen paa tilsammen adskillig over en halv million kroner. Det er lovende for fremtiden.

Din Ven i 13 Aar
HVORFOR GAA TIL ANDRE TANDLÆGER
PLATES
All Pink Rubber
Maroon Rubber
Whalebone Rubber
Gold Dust Rubber
GOLD CROWNS—Best 22-k
GOLD FILLINGS—Best
GOLD INLAYS—Best
Faa vor estimate frit.
Alt arbeide garantert i 15 aar.
Aapen onsdag og lørdag aften.
Incorporated
CHICAGO DENTISTS
PHONE MAIN 2918
1124½ PACIFIC AVE.

Doktorer, Advokater, m. m. i Seattle

DR. TORLAND
Utdannet ved Kristiania Universitet.
320 Cobb Bldg., 4th og University
Kontortid: 2—5 eftm.
Office phone—Elliott 4492.
Residence Phone—East 280.

DR. A. O. LOE
Norsk Læge og Kirurg
211-214 Cobb Building
4th & University St.
Office: Main 3515; Res. East 412

Drs. Ivar og Eiliv Janson
311-14 Cobb Bldg., 4th & University
Tel. Main 1024.
Kontortid: 10-12 form., 2-4 efm.
Søndage, 10-11 form.
I. Jansons residens 606 W. Galer.
Tel. Queen Anne 1217
Dr. E. Janson, specialist i kjøns- og hudsykdomme.

Dr. Frederick S. Sandborg
Kjøns- og nyresykdomme.
1025-26-27 Green Bldg., 5th & Pike
Seattle, Wn
Kontor, Main 4826, Bopæl Queen Anne 488

ALBERT KNUDTSON
Læge og kirurg.
Suite 907-8-9 Joshua Green Bldg.
Kontortid: 2—4 em., 7—8 aften.
Mandag, onsdag og fredag
Bopæl: 5006 8th ave. N. E.
Tel. Kenwood 3047.

Dr. Edward C. Ruge
Læge og kirurg
501-2 Joshua Green Bldg. Elliot 445
Residence 3309 Hunter Blvd.
Res. Phone Rainier 839
Mandag, tirsdag, onsdag 9-12, 2-5, 7-8
Söndage 11-1
"Farm in the Hills"
for
Helbredelige Tæringsyke.

DR. T. W. BUSCHMANN
Eagleson Bldg. — 902 Baren ave.
Kontortid 11—12, 2—4. Main 894.
Bopæl: 120 39th ave. No.
Tel. East 2573.

DR. R. BENSON
Utdannet ved Kr.ania Universitet
ØIE, ØRE, NÆSE, HALSSYKD.
503 Joshua Green Bldg., Seattle
Kontortid 11—4. Tel. Elliot 2782
Priv Tel. Elliot 1030, Hotel Terry

Res.: Capitol 823.
DR. O. J. JENSEN
Tandlæge.
201-2-3 Eitel Bldg., 2nd & Pike
Kontor: Main 7959.

BESTE HEMSTITCHING
Mens De venter
10 cents per yard hos
SINGER SEWING MACHINE CO.
1317 Third Avenue Seattle
746 St. Helens Ave. Tacoma

Christofer Jacobsen
NORSK ADVOKAT
Kontor: 554-555 New York Block
Hj. av Second ave. og Cherry st.
Tel. Main 1325
SEATTLE, WASH.

General Offices of
REIDAR O. BELLAND
STOCKS — BONDS — SECURITIES
559 Central Bldg.
Seattle, Washington

Galbraith & Co.
HAY, GRAIN, FEED AND POULTRY SUPPLIES
Seattle, Wash.

Kinesiske røtter og urter kan brukes med held for al slags sykdomme, baade for mænd og for kvinder.
Specielt kan tandpine, hodepine, maveonde, brok halseonde, gul feber, svulster, blod- og hudsykdomme, samt nervesykdomme behandles med godt resultat.
Specialist i mænds sykdomme.
SING LEE CHINESE REMEDY CO
121 Washington st. Tel. Main 3813.
Room 3, 2den etage.
SEATTLE, WASH.

KINESISKE LÆGEURTER

M. Hee Wo kinesiske urter læger maveonder, nyre sykdomme, reumatisme blod sykdomme, og andre mænd- og kvinde sykdomme ved at benytte kinesiske natur urter.
M. HEE WO CHINESE MEDICINE COMPANY
208 James st., bet. 2nd and 3rd aves.
Established 1903. Seattle, Wash.

JOHN L. JOHNSON
Skandinavisk fotograf.
314 Liberty Building
Øverste etage Seattle

Lehmann Bros.
Wholesale Grain, Flour, Feed
Seattle, Wash.

Spis
SUPERIOR HARDTACK OG TOAST
Skandinavisk knækkebrød og kavringer.
Faaes i alle velassorterterte bakerier og kolonialbutiker.
SUPERIOR HARDTACK AND TOAST CO.
1435—23rd So. Phone Beacon 316
Cor. Atlantic st. Seattle, Wash.

PACIFIC NET & TWINE CO.
Pier 8, Seattle, Wash.
Nedenom bryggen fra Pike st.
Alt som hentyder til
FISKEREDSKAPER
Største og mest beleilige plass at utruste deres baat.
Agenter for
STANDARD GAS ENGINES
MUSTAD OG ARTHUR JAMES FISKEKROGER
Skandinavisk korrespondance besvares.

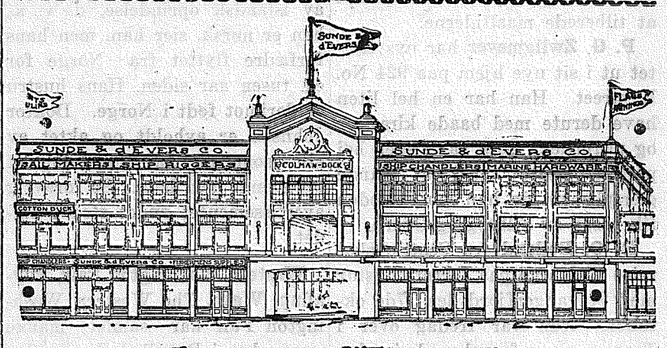

SUNDE & d'EVERS CO.
COLMAN DOCK
SEATTLE, WASH.
SHIP CHANDLERS
SHIP RIGGERS
SHIP STORES
SAIL MAKERS

Dødsfald i Norge.

Kristi Larsen Rustad døde paa Thv. Meyers Minde den 27. aug., 94 aar gammel. — Anton Borgan døde torsdag 28de august, nær 57 aar gammel i Flaskebæk. — Fru Johanne Beer, fø. Krog, Kristiania, døde 28. aug. 72 aar gammel. — Sogneprest til Lærdal Jonas Theodor Laland, døde pludselig 30. aug. 54 aar gammel. — Herdis de Seue Nielsen, Rjukan, døde 23 aar gammel. — Frk. Marie Jensen, Kristiania, døde 28. august, 73 aar gammel. — Enkeru Dina Nilsen, Kristiania, døde 28. august 77 aar gammel. — Henriette Jakobsen, Kristiania, døde 31. aug. 86 aar gammel. —

Dr. William Capps
Specializes in Treating
Cancers, Tumors, Goiters, Rupture, Deafness, Diseases of Women, Genito-Urinary, Nervous, Rectal and Skin diseases. No cutting.
1126½ Broadway Tacoma, Wash.

SMAA AKTIEIEIERE

I

Scandinavian American Bank, Tacoma

BLIR behandlet akkurat paa samme maate som de store. Den som subskriberer paa 5 aktier, representerende en pengeanbringelse av $625.00 er likesaa velkommen som den, der subskriberer paa 500 aktier, representerende en pengeanbringelse av $62,500.00. Dette er "Folkets Bank," hvilket tilfulde bevises av den store flok indskytere, kunder og aktieeiere.

Vort salg av nye aktier har fundet en storartet mottagelse hos smaa aktionärer, som har subskribert paa fra 5 til 100 aktier. Det er anseet som den bedste pengeanbringelse paa markedet idag.

Pengeforretninger, utfört av os i det forlöpne aar, med vor lille kapital overskrider

$250,000,000

og vil bli betydelig större med vor nye

Capital of $1,000,000.00

NYE AKTIER PARI KURS $100.00. PRIS $125.00. VI BETALER 10 PROCENTS DIVIDENDE AV PARI, ELLER 8 PROCENT AV SALGSKURSEN.

DIVIDENDER BETALES HVERT KVARTAL.

Liberty og Victory Bonds mottas som delvis betaling til pari kurs. — Henvend Dem tidlig til F. C. Hewson, manager, Bond and Investment Department.

Norge

Skien, 2. september. I generalforsamling i Gimle Oljemølle, A|S, Sandefjord, meddeltes igaar, at selskapets kapital er utvidet fra 600,000 kroner til 1,200,000 kroner. Til nye medlemmer av direktionen valgtes direktør O. egger og skibsreder Indwald bryde. Som ny disponent ansattes direktør Jacob Jacobsen, tidligere leder av smøreksportutvalget i Kjøbenhavn.

I anledning av metodistkirkens 100 aars jubilæum har den norske metodistkirke besluttet at indsamle 1 million kroner paa 5 aar. Midlerne skal anvendes i Norge til avbetaling av kirkegjæld, til øket filantropist arbeide, til opførelse av en centralkirke i Kristiania. Det er forutsætningen at den amerikanske metodistkirke skal yde et tilsvarende beløp — 1 million kroner.

Akershus fylkes elektricitetsverk skal nu gaa til et anlæg, som vil faa megen betydning saavel for Raanaasfosanlægget som for bygderne Nes og Sørum. Der skal nemlig bygges en hængebro over Glommen, midtveis mellem Haga og Blaker, saa man faar forbindelse med jernbanen uten at være avhængig av færgestederne. Der er nu ingen bro over Glommen mellem Fetsund og Aarnes, ca. 30 km.

Fredrikshald, 4. september. Paa ekstraordinær generalforsamling i A|S Fredrikshalds Fiskeforsyning igaar besluttedes selskapet opløst, da driften ikke har vært lønsom, og regnskapet viser et underskud av 20,000 kroner. Selskapet blev stiftet ifjor med det formaal at skaffe Fredrikshald bedre tilgang paa fersk fisk.

Notodden, 1. september. Paa grund av den truende cyanamidmangel, som gjør at Notoddens salpeterfabrik maa indstille driften fra slutten av september, hvis de 15000 tons som ligger i Odda ikke kan bli fraktet hit, har fabrikens direktion nu sagt op en større del av arbeiderne, ialt ca. 250 mand. De øvrige vil bli opsagt om faa dage, hvis ikke en ordning opnaaes.

Arendal, 30. august. I bygderne paa Sørlandet tar man avstand fra forbudet. Saaledes har His herredsstyre igaar enstemmig avslaat et andragende fra forbudsfolkets amtskomite om kommunalt bidrag til forbudsagitationen. Likesaa blev en anmodning om en uttalelse om ædruelighetssituationen enstemmig avvist.

Fredriksstad, 28. august. Igaar eftermiddag kolliderte det tremastrede motorskib "Hildegard" lastet med props med en av Fredrikstad mekaniske verksteds store færger i elven. Ombord paa færgen var der henimot 200 mand. Heldigvis kantret den ikke. 25 mand faldt i vandet. En del hoppet selv ut. Av disse klatret ca. 20 mand ombord i motorskibet. De, som laa og svømmet i elven, blev alle bragt iland, flere i en sterkt medtat forfatning.

Skien, 4. september. Et meget godt besøkt møte holdtes her i byen igaar til organisering av kampen mot forbudet. Paa møtet var representert folk fra alle partier, ikke mindst arbeiderne. Der blev nedsat en komite paa 12 medlemmer, som fik i opgave at drive et energisk oplysningsarbeide, samt propaganda for avstemningen.

Arbeidsløshet melder sig i Arendalsdistriktet. Saaledes er der en del ledighet i træarbeiderfaget og i skigsbyggerfaget, likesom det samme snart maa befrygtes i jernarbeiderfaget. Ved skibsbyggerierne vesterpaa, særlig i Grimstad og Fjære, blir flere tømmermænd og baatbyggere snart uten arbeide. Situationen gir idetheletat ingen grund til at se synderlig lyst paa fremtiden. Skulde de store anlæg ikke komme igang snart vil det bli rigtig galt.

Stavanger, 5 september. Ved 3-tiden inat nedbrændte uthusbygningerne paa Frue Fattiggaard. Ilden bredte sig meget hurtig og hele komplekset strøk med. Det lykkedes ved energisk arbeide at redde hovedbygningen. Hele aarets avling strøk med samt to hester og 3 svin.

Dampskibet "Flekkefjord" som hittil har gaat i postrute paa Flekkefjord, begyndte den 12. september at opta hurtigrute paa Kristianssand med avgang fra Kristiania hver tirsdag og fredag kl. 9 aften og fra Kristianssand hver mandag og torsdag mdidag kl. 12. Det er tanken at søke ruten opretholdt den største del av aaret, istedetfor som hittil bare i sommerhalvaaret.

Dampskibet "Western Spirit" er ankommet til Kristiania fra New York med en meget værdifuld last, væsentlig bestaaende av skotøi, lær og automobiler. "Western Spirit" er et nyt ruteskib, idet firmaet Moore & McCormick Co., 5 Broadway, New York, har startet den første amerikanske dampskibslinje paa Norge og Danmark, som gaar hver anden uke. Ruten blir New York—Bergen—Kristiania—Kjøbenhavn. "Western Spirit" er et skib paa 8,800 tons, bygget i Portland, Oregon i 1918. Skibet eies av U. S. Shipping Board, men det er fragtet av Moore & McCormick.

* * *

Trondhjemsaviserne meddeler at S. O. Stray i Kristianssand vil aapne en direkte dampskibsrute mellem New York og Trondhjem. Dampskibet "Sørland" er allerede indsat i ruten. Det gik herfra 5. sept. med 2,500 tons last. Hvis ruten vinder tilslutning, vil et skib til bli indsat. Trondhjemsbladene hilser ruten med tilfredshet, da Trondhjem i det sidste har maattet faa sine Amerika-varer gjennem omlastning i andre havne.

Fredriksstad, 4. september. Minerne er nu ogsaa kommet op til Hvaler. Mellem Lauer og Tisler observertes forleden aften en mine. Den blev avhentet av en torpedobaat og straks skudt isænk. En anden blev opdaget paa vestsiden av Hvaler ved Søsterøerne. Helt oppe i Onsø rystet husene ved eksplosionen.

60 aar fyldte den 6. september pastor J. M. Nistad i Kongsberg. Han blev student i 1883 og teologisk kandidat i 1892. I en aarrække, ogsaa under sin studietid, var han lærer og gik først i 1894 over i geistlig virksomhet, idet han blev personelkapellan i Tune. I 1899 blev han konstituert sognepprest til Gloppen og siden 1813 har han vært kaldskapellan i Kongsberg.

Sarpsborg, 4. september. Sarpsborg og Tune, som faar sin elektriske kraft fra Borregaard, lider under kraftmangel. Sarpsborg. formandskap har disse dage indgaat en overenskomst med Borregaard om en yderligere kraftleverance paa 1000 hk., som tillæg til de 1000, man tidligere har. Borregaard skal skaffe den ne kraft av de 2000 hk., som faaes ved den provisoriske regulering av Osensjøen og Bygdin. Prisen blir 50 kroner pr. hestekraft, mot 40 kroner tidligere.

Ved Drammens glasverk indtraf der forleden to tilfælde av gasforgiftning, hvorav det ene med døden tilfølge. To arbeidere skulde nemlig efter endt arbeide bade i glasverkets bad. Tilfældigvis var der ingen andre i nærheten paa dette tidspunkt. Da folk imidlertid en times tid senere kom ind i badet, var dett fuldt av gas, og i badekarret laa den ene arbeider død. Han var druknet. Den anden laa bevistløs paa gulvet. Man gik straks igang med oplivningsforsøk, og det lykkedes efter et langt arbeide at faa liv i den ene. Den døde var en ung mand paa 19 aar ved navn Peter Johnsen.

Tyttebærprisen, som har vært 80—90 og 1 krone literen paa torvet, vil nu i de nærmeste dage komme ned til 70 øre pr. liter, meddeler Nyttevekstforeningen. Det skyldes konkurrancen fra Sverige. I Gøteborg kan man faa kjøpt tyttebær for 50 øre literen, og selv forsendt til Norge kan svenske bær sælges billigere end norske. Der er allerede ankommet et par vognladninger av de svenske tyttebær til Kristiania. Tilførselen av tyttebær er imidlertid meget god.

En læreransættelse. Fra en bygd i Ryfylke fortæller "Stavangeren følgende historie om en læreransættelse: Til posten hadde meldt sig 21 ansøkere, hvorav et par født i bygden. Den ene av disse hadde en forholdsvis fin eksamen med ialt 52 points, mens den anden hadde bare 29 points. Imidlertid gik skolestyret hen og indstillet sistnævnte som no. 1, mens den anden, som hadde en langt bedre eksamen, blev indstillet som nr. 2. Skoledirektøren nektet dog at gaa med paa denne indstilling. men da skolestyret var urokkelig, endte det med, at saken blev forelagt herredsstyret. Men heller ikke her fik skolediretøren medhold — herredsstyrets flertal sluttet sig derimot til skolestyrets indstiling. Til belysning av forholdet maa nævnes, at den, som var indstillet som nr 1 — var ordførerens søn.

Notodden, 1. september. En 16 aar gammel viser gut ved Rjukan sykehus, skulde lørdag hente et større pengebeløp, ca. 5000 kroner, paa Rjukan byanlægs kontor. Han stak imidlertid pengene til sig og kjøpte billet til Notodden. Tyveriet blev snart opdaget og Notoddens politi varslet, og da toget kom til stationen paa Notodden stod politiet der færdig at ta imot ham. Gutten hadde imidlertid seet sit snit til at hoppe av toget og satte tilskogs, men blev dog senere paagrepet i gaten utenfor Notodden politistation og sendt tilbake til Rjukan. De fleste av pengene var i behold.

BOSTON PAINLESS DENTISTS

ONE PRICE.
ONE QUALITY
ONE SYSTEM
FOR ALL.

DR. MAKER — DR. JOHNSON
936½ Pacific Avenue
Tacoma

PHONE MAIN 2933

Et godt hotel for reisende.

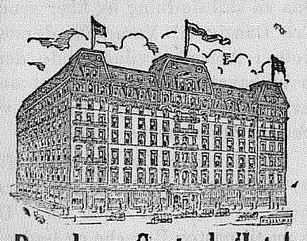

Broadway Central Hotel

Halvels mellem Battery og Central Park
Broadway og Third street.
Værelser for $1.00 og op.
Et møtested for Norgesreisende i
JAY G. WILBRAHAM, manager.
New York.

GATES HALF SOLE TIRES

Cost only Half as much

Are guaranteed puncture proof.
20 per cent. oversize

Sullivan & Hart
112 So. 9th Street Main 2796

ALLESLAGS MEDICINER OG LÆGEMIDLER I

ECONOMY DRUG Co.

Utfyldning af recepter vor specialitet

11te og K Streets,
Tacoma, Washington

Vi farver Klär

Spar penge og ha dine gamle klär renset og farvet hos os.

THE PANTORIUM DYE WORKS
Main 2845 750 St. Helens Ave.

Betal for tandlägearbeide med dit Liberty Bond hos

BROADWAY DENTAL OFFICE, Inc.

Phone M. 1327 937½ Broadway

FILLINGS
PLATES
BRIDGE WORK
CROWNS
} Garantert i 20 aar

Bedste arbeide og bedste materiale.
Aapent om kvelden og søndag morgen

VÄR SAA VENLIG AT SAMMENLIGNE

Rock Dell Sirup

med hvilkensomhelst anden sirap, saa kan I finde ud, hvilken I liker bedst . . . . . .

- Heating Stoves -

Nye og gamle, forskjellige störrelser. Brukte stove tas i bytte.

M. H. Ulvins Möbelforretning

1305 Broadway

Office Phone Main 88

J. P. RUDDY CO.

INC.

SHIP CHANDLERS
SHIP STORES
SAIL MAKERS

Vor specialitet:
FISKERES UTSTYR.

1009 A Street

DEN NORSKE AMERIKALINIE

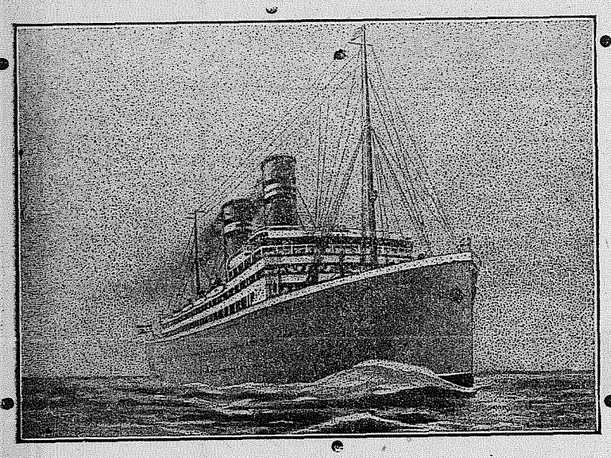

FRA NEW YORK:

Den 17 oktober ....."STAVANGERFJORD"

Den 7 november ....."BERGENSFJORD"

Den 28 november ....."STAVANGERFJORD"

Alle kan nu faa pass. Da trafiken hjem til Norge iaar blir stor, bør man henvende sig tidligst til nærmeste agent for instruktioner og reservation av lugar. — Benyt din egen linje. Ingen bedre. Ingen billigere.

REIDAR GJÖLME CO.

General Agenter paa Pacific kysten—706 Third Ave., Seattle

Agent i Tacoma: O. M. Overn, Tacoma Tidende

SALMON SALMON SALMON

The season has commenced on nice large salmon.

Ship a salmon East to your friends.

We will ship a 7 to 9 pound salmon by express to your friends and guarantee it to be received in good condition at its destination for $2.00 to $3.00, according to size.

All other kinds of fresh fish can be obtained at reasonable prices at the

Marush Fish & Oyster Co:

1126 Broadway **McLean's Store**

Try our "Ideal"-Blend Coffee, the big cup quality value of the city, on sale Saturday and Monday at 34c a lb., 3 lbs. for $1.00. Paulson's Inc., the Store for Everybody, 1136-1138 Broadway.

FRA KRISTIANIA.

Norges toldindtrader viser fremdeles vordsomt høie tal.

Kristiania, 4de sept. Toldintraderne vedblir at flomme som aldrig tidligere hertillands. I avvigte maaned har toldindtraderne ved landets toldsteder utgjort tilsammen kroner 9,335,000. I de siste 3 aar før krigen var augusttolden gjennemsnitlig 2.7 mill., og i hvert av krigsaarene 1914—1918 utgjorde augusttolden henholdsvis 1.5, 3.1, 4.4, 5.0 og 2.35 millioner kroner. Høieste augusttold før krigen var i 1912 med 2.9 mill. kr., altsaa betydelig under en trediedel av augusttolden iaar. Og kun en eneste gang i 1917 — var augusttolden over halvparten av tolden i forrige maaned.

Ikke mindre vældig virker sammenligningen, naar man tar tallene for budgetterminens 2 første maaneder (juli og august) samlet. Iaar har toldintraderne for disse to maaneder utgjort 25,371,000 kr.

I de 12 maaneder, som endte med utgangen av august, er indkommet 87.6 mill. kr. i told. Høieste tilsvarende tal tidligere var i 1917, da man naadde op i 69.4 mill., og det tilsvarende gjennemsnitstal i de 3 sidste fredsaar var 53.6 mill.

When you purchase

CHATTERTON

PRODUCTS

QUALITY AND CLEANLINESS ARE ASSURED YOU

RICH BREAD

15c a Loaf

DELICIOUS PASTRIES

Butterhorns 10c each

Coffee Cakes 20c each

FOUR STORES:

1121 Broadway.

1107 K St.

1151 Pacific Ave.

South Tacoma:

5405 So. Union Ave.

Lutherske orlogsmænd fik pen mottagelse i Seattle, Tacoma og Bremerton. I Seattle holdtes festene som før nævnt i to centrale luth. kirker. Past. O. Gornitzka, J. O. Anderson (og maaske flere) samlet i sine biler "ladninger" med orlogsgaster til kirkene, hvor der var trængsel hele eftermiddagen. Dog kom færre sjømænd end ventet, da det var næsten umulig at naa dem med indbydelser. I Tacoma holdtes mottagelse 3 dage i "Luth. Brotherhood"s vakre hjem med program hver aften. Hele tilstelningen betegnes som meget vellykket, og gjæstene var begeistret over hjemmet og den hjemlige hygge og kjærlighet, de mødte der. I Bremerton kom 400 luth. gutter samt nogle andre til mottagelsen, som varte en eftermiddag. Det viser, at "Brotherhood" bygningen er saare tiltrængt, og vi glæder os ved at kunne meddele, at tomt er kjøpt og $50,000 bevilget dertil. Mandag indbød Brotherhood flaatens prester til en selskapelig sammenkomst, hvortil nogle a vSeattle prestene ogsaa mødte. Past. T. Hokenstad har vært sjælen i det hele, og utviklingen er lovende for et godt hjem for Onkel Sams luth. sønner.

Tacoma "Brotherhood" og dets sekretær, past. O. Hagoes, har grund til at føle sig gla over følgende storartede, officielle anerkjendelse fra flaatens høieste officerer for, hvad de gjorde for guttene:

Secretary, Luth. Brotherhood,

My dear sir: On behalf of the commander in chief, commanding officers, officers and men of the Pacific fleet, please permit me to express my appreciation of the most excellent work done by your organization in its various activities for our personnel while ashire in your city. Everything that possibly could have been desired was done for them, and your people helped wonderfully in making our stay a very pleasant experience. We all hope it may soon be our pleasure to visit Tacoma again, and to share your generous hospitality.

I am, very truly yours,

E. W. Scott,

Captain U. S. N., C. L. C.

Hertil føies sekretærens personlige tak: We wish to express our hearty appreciation and thanks to one and all, the ladies' aids and individuals who helped to make the undertaking so very successful as it was.

O. Hagoes.

Kredsmøte avholdes av Nordre Puget Sound kreds — efter form. O. E. Heimdahls og sekr. L. A. Mathres bekjendtgjørelse, fra 31. okt. kl. 10:30 til 2. nov. kl. 4 i Edison mgh. (past. L. Rasmussen). Fred. form. gudstjeneste med altergang. Past. H. Foss, prædikant, past. G. Lane, skriftefader. Fredag og lørdag samtales ellers om: "De kristnes missionskald" efter 1 Pet. 2, 9—10. Past. R. Bogstad indleder. Søndag holdes to møter. Form. reformationspræken ved past. C. H. Norgaard og offer til missionen. Efterm. holdes fest med taler, musik og sang. Menigheter i kredsen bedes sende to delegater hver.

BELLINGHAM.

Past. og mrs. H. Foss fik en pen mottagelse 6te sept., hvorved pastor T. Norby fra menigheten overrakte dem en velkomstgave paa $175. Lokalet var fyldt og festen hyggelig.

Lars Bakke, en av Syd Bellinghams menighets gamle støtter jordfæstedes den 14de sept. under stor deltagelse. Hustru og 3 barn overlever ham.

Menighetens arbeide er nu i fuld gang.

Kirkeindvielse har vi hørt skal finde sted i Silverton, Ore., 2den nov. og Oregon kreds er indbudt. Det er den præktige nye Trefoldighetskirke (past. Geo. Henriksen). I sin glæde over, at alt er lykkedes, og at mgh., hvis gamle kirke var blit for liten, har faat et præktig gudshus, hvis klokker for første gang lokket til andakt den 21de sept. skriver en av menighetens støtter: "Gud bevare prest og menighet."

$250,000 skal Portland lutheranere prøve at samle til Emanuelhospitalet, hvis bestyrer er past. A. M. Green, før av Ballard. En "lunch" for 50 av byens prester "started the drive,' sier Betleh. menighets "Bulletin," og fra hovedkvarteret i Portland Hotel begynder den offentlige "drive" den 8de oktober.

Mr. E. Klockstad, en av Puget Sounds gamle kirkearbeidere, har solgt sin farm paa Vashon og flyttet over til øens østside i sit nye hus, som han karakteristisk nok bygget nær kirken. Menigheten overrasket ham med et venlig fremmøte. Past. O. Eger overrakte den gamle hædersmand en gave fra vennerne. Tillykke i aftenhjemmet!

En normand, Alf Klingenberg, er blit bestyrer av den nye musikskole i Rochester, som har faat $3,500,000 av kodakfabrikant G. Eastman. Klingenberg bodde før i Portland, Oregon, men fandt kaarene for smaa.

Mrs. M. Seehus, pastor K. Seehuus' mor, har fra president Wilson faat et pent takkebrev for et av hende for ham strikket tøffelpar. Mrs. Seehuus var i manage aar jordmor i Chicago og sies at ha vært "mottagelseskomité" for over 4,000 "nykommere."

Scandinavian American Securities Corporation

Vi har tilsalgs en del aktier i

Western Rubber Co.

Bud mottasges.

Et større parti aktier i

Norway Pacific Construction and Drydock Co.

kan ogsaa erholdes under pari.

SCANDINAVIAN AMERICAN SECURITIES CORPORATION

Suite 531 Lyon Bldg.

Seattle, Wash. Phone Main 3337

England, sier den meget bereiste Peer Strømme, er det eneste land, hvor jeg har hørt, at man næsten altid talte med haan om Amerika." Det er ogsaa vort indtryk, sier 'Budbæreren.' Englænderne er vistnok de mindst amerikaniserte av alle indvandrede. Under krigen sang eng.-amerikanerne God save our king! Hvilken anden nation gjorde sligt?

CLINTON'S har smukke pianoer med vindende tonekvalitet. Mere end 20 mønstre at vælge mellem. Stort utvalg, liberale betingelser. Reel behandling. CLINTON'S, 506 So. 11th.—(Adv.)

Trosbrødre lider nød.

Katolikene og jødene tar sig av sine lidende troesfæller i Europa. Nu kommer ropet fra lidende troesbrødre til Amerikas lutheranere.

Hvad skal bli svaret?

Store krav er der paa alle kanter; men det er netop de kristnes anledning til at vise kristendom.

Kristendom vil i nøden vises paa to maater: Enten kan du hjælpe, og du er gla for det, eller du kan ikke hjælpe, og du er bedrøvet for det.

Følgende uttog av et brev fra den Am. Luth. Commissions utsending, dr. M. J. Stolee, taler sit eget sprog.

Prof. Stolee fortæller indledningsvis om reisen fra Frankrike til Polen, som p. g. a. vanskeligheter i Tyskland maatte gaa om Sveits, og hvorledes Paderewski, verdens største pianist, nu Polens president, ga Stolee og Morehead, de luth. utsendinge plads i sit tog og hotel Saa gir vi ordet til professoren selv:

Hvad jeg saa i Polen.

Det hadde regnet længe, før vi kom, og det var det fuktigste land, jeg har set. Avlingen var ødelagt av regn.

Vor første opgave var at møte den polsk luth. kirkes form., J. Bursche. Vi fik god mottagelse. Han er en prægtig mand. Riktig en kirkehøvding. Han taler engelsk og fransk men bedst tysk russisk og polsk.

Polens luth. kirke bestaar av 5 dist. med 68 sogn og 600,000 medlemmer. Før krigen betjentes hver mgh. av en prest og op til 35 lærere og medhjælpere, som samlet folket hver søndag.

Bedst av alt — de var tro lutheranere med avsky for den moderne gift, som har gjennemsyrt den tyske teologi.

Stor iver utvistes for skolearbeidet, saaledes var der i Varschau en skole med 38 lærere og 800 elever foruten barne- og gamlehjem samt hospital. Alt drevet av een mgh. I Lods var der diakonisseanstalt og 2 barnehjem.

Saa kom krigen!

Hvordan gik det Polen? Vi hørte at andre land maatte døie meget, men om Polen hørte vi intet. Maaske fordi Polen fik være i fred? Ak nei, desværre. Det pastor Bursche og mange fortalte, var noget av det frygteligste jeg endnu har hørt av krigens mange rædsler. I 1913 kom tyskerne og vilde ta Varschau. Der var jo ikke en fæstning at forsvare byen med. Men da russerne maatte ut av Polen, blev luth. sendt til Rusland eller Sibirien. Hvorfor? Jo, folk er sig selv lik i alle land. Man hadde overbevist russerne om at luth. ikke var loyale, at luth. var protyske, og at de vilde hjælpe tyskerne, som kom i massevis. Paa et døgn maatte saa hundrede tusen mænd forlate hjem og alt, og gaa til Rusland. Ti dage senere maatte kvinder og barn gjøre sig reisefærdig. De blev nødt til at gi bort eller sælge for spot pris kreatur og bohave og saa begyndte et av krigens sørgeligste optrin. Paa veien østover maatte man stanse en gang om da gen for at begrave de mange smaa, som døde underveis, og det værste av alt var, at man ikke vidste hvor det var blit av dem som var sendt avsted i forveien. Man ledte hid og did, og mange har endnu ikke fundet hverandre! Pastor Bursche og de fleste av de andre prester blev vist ut av landet og delte de øvriges lod i Rusland. Tre lange aar i Rusland; og saa begyndte de at komme hjem igjen. Nu er to tredjedele vendt tilbake til Polen; en tredjedel er i landflygtighet eller død. Da de kom til de gamle tomter var der ødelæggelse og ruiner overalt. Kirkene laa i grus, skolene opbrændt, hjemmene var forkullede mure overvokset av ugræs. Aker og eng laa enten som en ørken eller var tat i bruk og eie av katolske naboer, som kom i hellig harme over at "tyske" skulde vove sig tilbake til de gamle trakter!

Nu stod de der ribbet for alt. Med gru tænker jeg paa, hvad kommende vinter vil bety for de stakkels folk. I Rusland hadde de slitt av sig de sko og klær de fik med. Nu har de hverken sko eller klær at gaa eller ligge i. Av de, jeg talte med, hadde neppe en av ti klær saa de uten skam kunde gaa til by eller kirke.

Før krigen laa en av Polens vakreste kirker i sydøst Polen med rigtig stor skole, et menighetshus, og andre bygninger. Nu stirret nedrevne, forkullede mure os i møte. Dist. form. past. Schøneiche, hadde sendt besked til folk at vi kom, og der sad en hel flok mellem ruinene og ventet.

Vi gik indenfor kirkemurene og fandt gulvet bevokst med smaaskog. En anseelig kirke maa det ha vært. Jeg glemmer ikke flokken som stod omkring os! Hvad de fortalte og hvorledes de saa ut. Sult og sorg hadde sat uhyggelige mærker paa disse graa indfaldne ansigter. Alle saa gamle ut, endog de smaa. Istedet for klær usle filler, istedet for mad suppe lavt av ugræs, og istedet for hjem et jordhul!

Pastor Schøneiche fortalte at Vor Herre hadde sendt disse amerikanere paa opdagelsesreise, at de hadde fundet sine brødre i den store nød, og at der nu var haap om bedre tider. Han takket Gud baade for det tunge og fordi det nu begyndte at gry mot dag. Saa sang de udenat "Velt alle dine veie og al din hjertesorg."

Vi opdaget et jordhul, hvor far og mor laa i hver sit hjørne paa den vaate jord, den ene syk av tyfus, den anden døende av tæring. Og tyfus var foraarsaket av sult. En liten jente sad og lokket den syke mor til at spise nogle bær hun hadde plukket. Ellers fants der ikke en smule mad hos dem. Om nogle dage vilde det være over. Mange var saa svake av sult at de ikke kunde staa op, og de følte ikke sulten saa gnavende naar de laa stille. En ældre mand var netop død da vi kom til disse strøk. Hadde kun hat ugræs at spise hele sommeren, og nu var det forbi. Jeg spurte et par halvvoksne jenter om de var syke, — de saa elendige ut. "Vi er saa sultne, saa sultne," sa den ene, og saa brast de i graat begge to. Saa maa jeg fortælle noget som hændte os i Polen. En nonne naadde os igjen paa gaten, og spurte om vi var amerikanere og om hun og en anden søster skulde faa lov at tale med os den næste dag?

Næste dag kom de. Den ene var bestyrerinde for et av byens store hospitaler, den anden for en anstalt for sindssvake. De talte fransk, og jeg maatte oversætte for dr. Morehead, hvad det dreiet sig om.

Paa hospitalet laa 500 syke, men nu manglet man sæpe, sengklær (de laa nøgne paa de gamle mattrasser), melk og forbinding. Det samme var tilfældet med den mindre anstalt. "Dere, som er komne fra det store Amerika, og er de første kirstne, som har naat hit, vil dere ikke bevæge Røde Kors til at gi os medicin og forbinding, vil dere ikke la os faa penge for melk, for sæpe og for sengklær? Vær snil og kom og se hvorledes vi har det!"

Jeg forsøkte, saa lempelig jeg kunde, at forklare for dem, hvem vi var og at det nu var først og fremst vore egne vi maatte hjælpe, og at vi kun var komne for at undersøke stillingen, men at vi desværre ingen midler hadde med os.

"Ja, vi ved dere er lutheranere," sa den katolske oversøster, "men der er jo saa mange lutheranere blandt disse, som vi har forsøkt at pleie, — nu kan vi ikke mere, og nu maa dere hjælpe for Hans skyld som dere og vi tilber som vor fælles frelser." Om det var gjildt at være der? Aa du, jeg ønsket mig mange tusen mil væk! Det bedste jeg turde love var at nævne det for nogle av de katolske myndigheter i Amerika, saa var jeg sikker der vilde komme hjælp.

Vi fandt samme kaar hos vore egne, baade i hospital og diakonissehjem. I Lodz er der et midlertidig barnehjem for "War orphans." En gang om dagen faar de smaa en tynd suppe som de har at takke Hoover for, idet nogle faa av hans melsække naadde did. Men selv med dette ene magre maaltid om dagen vil det snart bli slut med forsyningen, og bestyrerinden uttalte frygt for at de fleste av disse 200 smaa vil sulte ihjel før vaaren.

Hvad trænger vore lutherske brødre mest? Pastor Bursche sa: "Vi trænger 50,000 nytestamenter og 5,000 Bibler. (Da de flygtet tok prestene og delte de bibler som fans, og delte dem saa de fleste fik en del.) Vi trænger en masse penge, mindst en million dollars, men kun som laan paa tre aar. Vi synes ikke det er ret at ta imot noget som almisse, og vort folk har godt av at faa det som laan. Vore kirker og skoler maa bygges op, det vil kræve mange penge. Vore tusen hjem maa reises paa ny, vore farmere trænger arbeidsdyr, kjør, maskiner og saahvete. Alt dette tar mange penge. Vore prester og lærere har intet faat i aarevis, og det betyr penge. Skal vi opta laan hos bankierene, (de er alle jøder i Varschau) saa forlanges optil 25 procent, og det blir vor undergang."

"Og saa trænger vi mange og varme klær. En skibsladning vil være likesaa kjærkommen som paakrævet ,om ikke tusener skal fryse ihjel. Det var altsaa hans mening, som er formand for den luth. kirke. Og den amerikanske ambassadør, mr. Gibson, var enig med ham. Denne sidste lovet at faa en skibsladning av klær sendt fra Danzig til Varschau, dersom folk i Amerika vilde sende dem over havet. Jeg er forvisset om, at hurtig og rikelig hjælp vil redde lutheranerne i Polen.

Da vi reiste fra Varschau fik vi se nogle utsendinge fra Ukranien, hvor vi var uken før. De kom til pastor Bursche og bad om prester. Der var 60,000 luth. uten sjælehyrde. Prestene var døde. En eller to var myrdet. Stakkars folk! Bursche hadde ingen at gi dem. Trænger selv 30 prester.

Polen er en ubestemt størrelse. Grænsen mod vest er omtrent ordnet, men mot nord, øst og syd er det i det blaa. Man kjæmper av alle kræfter paa tre fronter. da vi var der. Det vil bli et vidstrakt land, om det faar de grænser, de har ret til, med mindst 20 millioner polakker. De strøk, som man slaas om, er sterkt luthersk, f. eks. hertugdømmet Teschen, deler av Silesien og Mazurien. Naar disse lutherske trakter indlemmes i Polen blir der ca. 2 mill. luth.

("Budbæreren.")

We are attempting to make it as safe to buy a

Used Car

here as to get a bill changed at the bank. Used cars we sell are as we say, and each is worth the money asked.

American Automobile Co.

201 St. Helens ave.

SPØR DIN GUT—HAN HAR HØRT AT

Stone Fishers Klær = er best =

—De faar god omtale i enhver skole, i ethvert nabolag, godt snit, varer længe og er pene at se paa.

TWO-TROUSER SUITS

—Two trouser suits of gray, brown and green homespun mixtures. Ages 8 to 18 years, at **$15.00, $16.50, $17.50, $18.00, $20.00** and **$22.50.**

—Two-trouser suits in gray and brown mixtures, cheviots, cassimeres and worsteds. Ages 8 to 18 years, at **$9.00, $10, $11, $12.50, $13.50.**

ONE-TROUSER SUITS

—Made of heavy all wool cheviots and serges. Sizes 7 to 18 years, at **$12.50, $13.50, $15.00, $16.50**

BOYS' CAPS

—A wide variety of good styles, made of wool mixtures and plaids, at **75c, $1** and **$1.50.**

SHIRTS AND BLOUSES

—Made with soft attached collars of percales and madras, in light and dark styles, at **$1.00** and **$1.25.** **—First Floor.**

SUITS

For Little Boys 3 to 6 Years

—SAILOR SUITS — Both the regulation navy man's suits with long bell shaped trousers and the suits with straight knee length trousers; made of heavy all wood navy serge and trimmed with braid and emblems, at **$13.50, $15, $16.50.**

—BUSTER BROWN SUITS — of navy serge and gray and brown wool mixtures, double-breasted, with belt, **$5.95, $6.95, $8.95, $10.00, $13.50.**

—VELVET SUITS — Good quality Velveteen in black, navy, brown and maroon, double-breasted style with belt, straight trousers, at **$10.00** and **$10.95.** **—Second Floor.**

OVERCOATS

For little lads 2½ to 9 years

—Smart little double breasted styles with belt, of wool twill, serge and fancy mixtures Priced at **$7.95** to **$15.00.**

—Second Floor.

The Stone-Fisher t

TACOMA, AND EVERETT