WESTERN VIKING

NORWEGIAN WEEKLY PUBLISHED EVERY FRIDAY
AT 1216 SOUTH K STREET, TACOMA, WASHINGTON

"Vestkysten"—"Tacoma Tidende"

SUBSCRIPTION, DOMESTIC.....$1.00 PER YEAR
SUBSCRIPTION, FOREIGN.....$2.00 PER YEAR

44de ÅRGANG — TACOMA, WASHINGTON 23. MARS, 1934 — NO. 12

SPORT JORDEN RUNDT

Specielt for Western Viking
(Joe Vanard)

For fire år siden var der 50,000 mennesker i Miami som betalte $400,000 for å se ti runders boksing mellem "Young" Stribling og Jack Sharkey, to favoritter for verdensmesterskapet. Forleden aften var der i Miami 8,600 mennesker der betalte ca. $40,000 for å se Primo Carnera, verdensmesteren, forsvare sin titel mot "Philly Phantom" Tommy Loughran. 1929 var riktignok et velstandsår, og 1934 nettop det motsatte, men allikevel viser disse tall at publikum — især de bedre klasser, der har råd til å tilbringe vinteren i Miami — kjenner til hvad der bydes dem, og derfor har holdt sig borte.

Billy Petrolle og Barney Ross samlet 12,000 mennesker i New York Colliseum til en match der ikke angikk verdensmesterskapet, og disse 12,000 betalte ca. $32,000 (bare $8,000 mindre) for å se to 'welterweights' der allerede hadde kjempet. Hvad er der i veien med verdensmestrene i "heavyweight"?

Der er adskillige grunne for den lille interesse. Carnera opnådde sitt verdensmesterskap gjennem en lang rekke "fakes" og "setups", hvad hans tidligere manager Leon See avsløret senere. Mr. See tok imidlertid, i parantes sagt, selv all skylden. Carnera har aldri været en videre populær champion, og blir det kanskje aldri. Folk flest, der som oftest danner sig sin mening efter innflytelse fra publiciteten, istedenfor å la sig lede av sitt eget omdømme, kommer allikevel tilslut til et resultat der ikke er til fordel for boksesporten. Kampen i Miami var et godt eksempel herpå. Vekten betyr også noget og Carnera var 84 pund tyngre enn Loughran. Carnera var ingen "good sport" for så ofte anledning gaves tråtte han

(Forts. side 2)

FRA SVINNENDE SKYGGER TIL BLIVENDE SOL

Tanker fra Faste til påsketiden

Der kommer ofte tider i et menneskes liv, da all glede synes utestengt; man øiner kun sort for det senkede bryn. — Man går der som en drømmende, sløv, tung, trett, kold. Likeglad med alt — uten personlig berørelse hverken med familie, venner, interesse, arbeide. Tankerne driver rådville om, følelserne er avstumpede, og en underlig forstenet ro vekker sjelens indre, dype utilfredshet. Og du mener ikke engang å ville forsøke på å arbeide dig ut av forstenetheten. Hvad nytter det igrunnen?

Hvad er det vel ennu av verdi å umake sig efter? Hvilke livsverdier er så innholdsrike, sterke, holdbare, at de kan bære sinnet utav — over denne knugende tomhetsfølelse? Alt er jo prøvet; men det holdt ikke, hvad det lovet. — Da stemningen flyktet, da omgivelserne vekslet, da den, du levet et stykke liv med, skiltes fra dig, da brast illusjonen. . . . .

Det store blev så litet, det skjønne bleknet — fornøielserne blev kun en drøm.

Man er kommet inn i livets fastetid . . . Det nye menneskeliv i frihet, i sannhet, hvor blir det av, det øines ikke. Det høiere menneskeliv, som du ante, som du strakte sjelens lengsel efter — hvor? — Den skjønne "Opstandelsens dag" du så i ånden for ditt syn, den kom aldri med et frigjort liv.

Det ideale liv, livet i frihet og sannhet og skjønhet, det var bundet i åndslenker, lenker her inne i ditt selv — synd . . . Du føler der må handling til. Goethe har også rett: "Kun den tilkommer frihet, som daglig erobrer den." Men alt dette herinne . . . . Synd . .

(Forts. side 3)

"KRISTINE VALDRESDATTER" KOMMER IGJEN

Da "Kristine Valdresdatter" for et par måneder siden blev forevist her i Tacoma (Blue Mouse) var der en publikumtilstrømning, som nesten var rekordmessig Lovordene for filmen var overstrømmende. Vi har ikke hørt en eneste en uten at de var hjertelig fornøid med "Kristine" og vi tar sikkert ikke feil, når vi tror at der er mange, som gjerne vil se filmen igjen. Og nu får de anledningen. — Lørdag den 31te mars (fra kl. 6:30 aften) og søndag den 1ste april (fra kl. 2 eftm. og utover) blir "Kristine Valdresdatter" forevist i Lincoln Theater" (mellem 15de og 16de på K street.)

Billettpriserne for anledningen er satt så lavt, at alle og enhver kan se den. Eftersom teksten er i det engelske sprog kan man også ta barna med.

Ved siden av selve hovedfilmen får man også se en ekstra film (all talking) fra 17de mai i Oslo. Det veldige barnetog med de tusener av jublende barn — med brigademusikken og flaggende som smeller i vinden — et syn som aldri vil gå en av minne.

Vi anbefaler disse forestillinger på det allerbeste. Se forøvrig annonsen på annet sted i dagens avis.

STAAR REGJERINGEN I NORGE FOR FALL?

Oslo 10de mars: — Pressen offentliggjør et forlydende om en forestående regjeringskrise ved behandlingen av regjeringens kriseplan.

Den av stortinget nedsatte spesialkomites innstilling ventes å foreligge mandag eller eller tirsdag.

Den radikale fløi innen bondepartiet skal være stemt for å gå betydelig lenger med hensyn til enkelte kriseforanstaltninger enn regjeringen kan akseptere.

"Aftenposten" mener, at der neppe er noen mulighet for et kompromis mellem regjeringen og bondepartiet.

Oslo 12te mars: Mens morgenavisene gjennemgående var av den mening at en regjeringskrise vil kunne undgåes, meddeler "Dagbladet" i sin middagsutgave at kriseryktene dukker idag op i stortinget i mere bestemt form enn noen gang tidligere

Bondepartiet skal efter hvad det forlyder være helt utilbøielig til å fire på sine krav som er av den art at regjeringen ikke vil kunne akseptere dem.

Aarbeiderpartiet vil antagelig ikke stemme for hele bondepartiets forslag, men man antar at der finnes punkter i spesialkomiteens innstilling hvor bondepartiet og arbeiderpartiet vil kunne møtes.

FRA WASHINGTON

Specielt for Western Viking
(Geo. Manning)

Selv i den alvorlige og høitidelige høiesterett — the Supreme Court of the United States — kan der undertiden forekomme pussige ting. Solicitor General Briggs behandlet en sak i høiesteret i hvilken forbindelse han kom inn på Teapot Dome Oil saken. Justice Roberts svarte ham meget behersket: "Jeg tror De tar feil i Deres påstand, Mr. Solicitor General." "Oh, det tror ikke jeg, Mr. Justice," sa Briggs. "Jeg kjenner meget godt til oljeaffærer." Roberts lenet sig tilbake i stolen med et svakt smil, men sa intet. Hans kolleger fikk sig imidleitid en god latter. De viste nemlig at Justice Roberts hadde været regjeringens "chief councel" i Teapot Dome Oil saken og viet den all sin tid i hele tre år før han overtok sin nuværende stilling.

* * *

Det er nok bra å lystre ordre, men det kan drives for vidt og gjøre mere skade enn godt. Direktørerne for R.F.C. møtte for å forhandle om en viktig sak. De gav streng ordre om ikke å bli forstyrret under nogen omstendigheter og en sekretær blev plassert ved døren for å se at ordren blev efterholdt. Så hendte det at direk-

(Forts. side 3)

SØNNER AV NORGE ÅRSMØTE I HOQUIAM

Hoquiam, Wash. — Sønner og Døtre av Norge-medlemmerne i distriktet, har vel kanskje undret sig over at de intet har hørt angående distriktmøtene her i juni. Det er ikke fordi kommiteen har ligget på latsiden, men heller fordi den har hatt det så travelt med arrangsjeringen for stevnet og med å innsamle de nødvendige midler, så et rigtig godt stevne kan holdes.

Nu har komiteen nesten alt dette i orden og vi kan sikkert love et godt distriktsmøte. Både losjemedlemmerne og utenforstående her i Hoquaim er meget ivrig for at stevnet måtte bli en suksess.

Vi har ingen Døtre av Norge losje her, da alle damerne tilhører Sønner av Norge, men Døtrene kan være sikker på, at alt vil bli gjort for dem, som på noen måte kan gjøres.

Distrikts stevnet begynner torsdag aften den 21de juni med velkomstfest. På fredag og lørdag holdes forretningsmøtene. Der blir servert middag på fredag og om aftenen blir der et program, gitt av de forskjellige losjer. På lørdag aften holdes banketten og på søndag blir der utflukt.

Et mere fullkomment program med tider og sted blir sendt alle losjerne snart.

Losje Gange Rolf håper at så mange besøkende som mulig, foruten delegaterne vil komme.

Velkommen til Hoquiam!

Konventions komiteen.

Charles Dickens efterlatte manuskript "Kristi Livs Historie" er blitt solgt for 40,000 pund sterling (ca. 800,000 kr.) hvilket svarer til en pris av 57 sh. per ord. — Det utrykte manuskript var forært av Dickens til sønnen Henry Dickens. Sir Henry døde i desember, og manuskriptet er av hans bo blit frigitt til offentliggjørelse. Det er forlaget Curtis Brown i London, som har sikret sig verdensretten til det kostbare manuskript.

STAVANGER-BREV TIL WESTERN VIKING

Fra Martin Gundersen

Stavanger, Norge.

Ærede redaktør: — Da jeg gjennem min datter Jenny der borte i Tacoma får mig tilsendt Deres ærede blad, og leser alt hvad jeg kan av det ofte meget interessante innhold om hvad der hender der borte i det land vi har så meget tilfelles med; jeg har 5 av mine kjære barn der — ønsker jeg gjennem bladet å få sende en hilsen til min eldste datter Alma Highland, Tacoma, og de øvrige fire i Seattle: Min sønn A. Jæger Gundersen, Lilly Lund, Gjertrud Røgenes og Jenny Skamp med alle deres kjente og kjære der: likeså til fru Birkrem med mann og datter i Tacoma.

Vi lever alle vel her hjemme så vidt mig bekjent, men tiderne er likedan alle steder hvor man kommer nu, later det til.

Hvad fisket angår har det været så nogenlunde, ikke meget bra Fabrikkerne sviver sån nu og da, men de travle sesongerne fra før, da de gikk fra kl 7 om morgenen til midnatt, er en saga blott. — Nu er det bare å dele arbeidet best man kan, så der blir litt til hver. Nu går det mest ut på hvad der kan gjøres for ungdommen, så der kan bli nogenlunde bra mennesker av dem Det kan jo godt tenkes at som det nu er, blir der bare arbeidsskyhet stedenfor arbeidsglede, og hvordan det vil ende er ikke godt å si.

Så må jeg hilse så meget til fru Olene Arnesen og alle hennes kjære barn og barnebarn og kjente, og si henne, at hun vil bli likeså forundret om hun kom tilbake til Lauda (og vel så det) som da hun kom til New York første gang. Det å kunne omskape et så beskjedent og tilbaketrukket landssted som Lauda til hvad det nu er, må kun Amerika ha æren av å kunne greie. Her er moderne bygninger; skolehus med 60

(Forts. side 2)

ER LIVET EFTER DØDEN VIDENSKAPELIG BEVIST?

"Tidens Tegn" intervjuerer byfoged Ludvig Dahl
(Ved R. K. E.)

Vi bragte for en tid siden en artikkel, skrevet av Dr. Eckers i Chicago om "Død! hvor er din brodd?" — en anmeldelse av byfoged Dahls siste bok. Flere av våre lesere kommenterte over denne artikkel, og vi tror derfor nedenstående intervju, hentet fra Tidens Tegn, Oslo, vil bli lest med like stor interesse.—Red.

(Forts. fra forr. uke)

Der kunne dog nevnes tallrike eksempler på kjente videnskapsmenn, som gjennem lange årrekkers grundige undersøkelser av de psykiske fenomener har utviklet sig fra avgjorte fornektere til erklærte spiritualister. Der er mange lysende navn nu på det felt. Om den forbindelse vi har etablert, vil jeg imidlertid gjerne ha presisert, at dens øiemed ingenlunde er å tilveiebringe såkalte "test" prestasjoner, — hvilket jo ikke forhindrer at vi har fått adskillige som en hjelp for de mennesker som trenger det.

— Kunde De nevne flere slike prestasjoner foruten dem om bordet og utlendingen?

— Der foreligger så mange, at det må bli bare rent eksempelvis. I mine bøker vil man jo finne de fleste av dem. Jeg kan nevne lesning av brever, omhyggelig innpakket og forseglet, skrevet til og med i codeskrift. Vi har fått opgitt avsendere av anonyme brever og har flere tilfeller både av direkte og indirekte skrift med høist remarkable skriftprøver. I et tilfelle blev Ingeborgs begge hender benyttet til brevskrivning samtidig — av to avdøde venner, mens hun selv i clairvoyance snakket med sine to brødre. I et annet tilfelle skrev hennes hånd et brev med en avdøds karakteristiske håndskrift, mens hun selv leste høit av en bok. På en enkelt aften blev der gjennem den sovende Ingeborg diktert 5 cifferbrever på tilsammen ca. 1000 sifre, hvor tallene altså svarte til bokstavene i alfabetet. Det har ikke hendt at slike brever ikke er anerkjent som givende svar på forseglede spørsmål og i allefall som bevis på at forseglede brever er lest. Skriftige spørsmål som man f. eks. har hatt i lommen, og som ingen andre har hatt anelse om er blitt besvart i rekkefølge. Vi har hatt lesning i lukkede bøker, mens de stod på sin plass i bokhyllen, hvor bokens nr. fra venstre eller høire i hyllen rent tilfellig var valgt av en seanse-deltager i et annet værelse, og hvor så min sønn — alene i det værelse hvor bokhyllen var — gjennem Ingeborg har opgitt forskjellige pagina og lest forskjellige avsnitt, som alt er nedskrevet og senere kontrollert. Det har altid stemt helt nøiaktig. Av andre foreteelser kan jeg nevne såkalte apportfenomener, hvor der f. eks. plutselig kan bli lagt i Ingeborgs hender noget, som bevislig måtte komme fra en ganske annen plass i huset, hvor ingen i mellemtiden har opholdt sig. Vi har også hatt overmåte interessante materialisasjoner, — hvorav en til og med av varig karakter, men d e t blir det for vidløftig å gå inn på. Jeg vil også nødig at en detaljert beretning om disse fenomener og om dem alene skal efterlate det inntrykk, at dette er det vesentligste for oss.

— Men er ikke nettop slike fenomener av den største interesse og betydning i den psykiske forskning?

— Jo, selvsagt, for dem som ser det som sin opgave å tilveiebringe et selvstendig bevis i den ene eller andre retning. I den betydelige litteratur, som foreligger på den psykiske forsknings område, vil man jo også finne en overmåte rik fenomenologi omfattende foreteelser som levitasjonsfenomener, hvorved f. eks. en tung gjenstand som et bord eller mediet selv løftes av usynlige krefter,

(Forts. side 7)

FT OVERMAATE HYGGELIG BESØK BLANDT SOLSKINS-MENNESKER

Døtre av Norge Storlosje-president forteller fra sitt besøk hos Døtrene langs kysten

Å komme tilbake til hverdagslivet efter en slik storslagen tur og de mange fester er ikke så greit. Dog, er det sikkert at de rike minner vil lyse og varme i livet fremover. Brødre og søstre jeg før hadde møtt, blev ennda kjærere og de nye bekjentskaper blev riktig mange. En ting kommer altid tilsyne, hvor norske menn og kvinner har sitt bo og det er denne iver efter å gjøre godt — gjestfrihet.

Jeg skal i korthet beskrive noe av min reise og fortelle litt om våre venner i disse tre stater hvori jeg reiste.

Turen fra Seattle til San Francisco viser en forskjellige natur-scenerier. I Washington var det travelt med våronnen, især kunne man merke at grønsakerne skulde plantes. Jorden lå ferdig for frøet, skulde bare varmes litt. I Oregon var det også vår. — Frukttrærne begyente å blomstre hist og her; men de nokså kolde netter holdt dem tilbake litt. Det var jo bare rundt den 20de februar; men ingen skulde tro dette av naturen og den næsten for varme sol. Litt efter litt, som man nermer sig Shaste fjellene blir det koldere og kommet helt inn til dette eventyrlignende fjell, finner vi sne. Månen skinner stor og blank over den høieste topp og de rislende bekke haster nedover fjellveggen. Dette syn er uten tvil et av verdens fineste. Shasta elven er stor nu i vårflommen den slynger sig som et sølvbånd, mellem fjell og skog.

Frøs man litt i Shasta kom Sacramento's sletter med solskinn og sommer — Fruktens paradis kan man trygt Sacramento. — Milevis reiser man gjennem blomstrende trær, lyserødt og hvitt hvor øiet ser. — Tusener av får går og beiter her, de små lam hopper glade omkring og blir beskyttet av hele flokken. Her er det meget land som ennu ikke er benyttet. Tanken kom uvilkårlig på de mange unge familieforsørgere som må motta hjelp for å kunne leve. Vilde ikke landet være bedre tjent med å hjelpe disse til eget hjem og jord i en av landets rikeste dalfører. En riktig god norsk bonde vilde sukke tungt ved å se så meget dårlig skøttet land som Amerika har.

* * *

Tiden er kommet at vi nærmer oss Oakland. Det er ganske sent på aftenen og byens lys hilser oss imøte. Vi titter ut og finner at der er bakker hvor folk har sitt hjem, akkurat som i Seattle og Tacoma. En ferge skal ta oss over til San Francisco. Der står man så og beundrer alt. På den ene side ser man tusinder av lys byde velkommen; på den annen side funkler og smiler Oak-

(Forts. side 8)

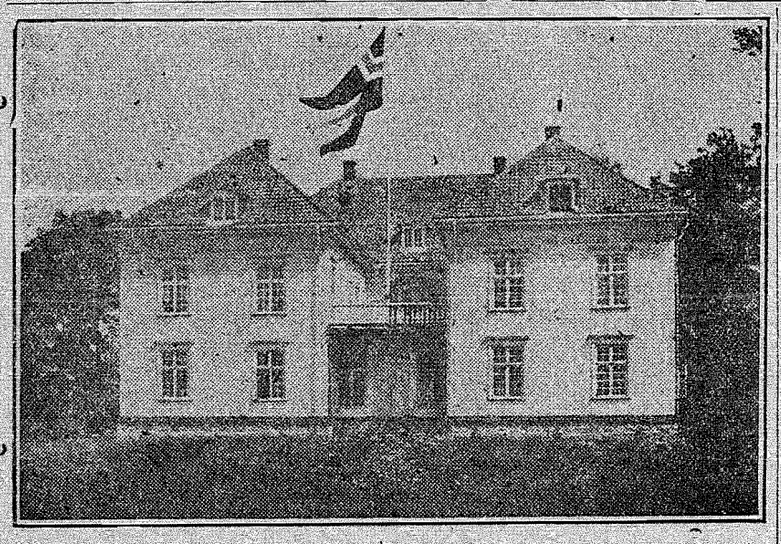

STAVANGER-BREV TIL WESTERN VIKING

(Forts. fra side 1)

klasseværelser, elektrisk belysning, springvann alle steder, turnhaller og alle slags moderne sports- og ungdomshuse, som kun enkelte av de store byer har maken til Sykehus med 4 læger fast ansatte og 3 prester, — så de som er kjente og fostret der, vil få nok å undre sig over bare ved å se. De som nu vil reise på fiske kan gå med bussen fra Søvde til Skudesnes om middagen og være på fiskeplassen om kvelden. — Det var anderledes da far rodde fisket for 50 år siden skal jeg si. Hvordan det vil arte sig når Sørlandsbanen blir ferdig, det får vi først se når den kommer Da blir vel vår by likeså stor som Seattle nu; slik tror ihvertfall mange av de som synes å inne nesten all visdom.

Det som nu står først på tapetet og setter sinnene i bevegelse, er spørsmålet om hvor man skal legge flyveplassen, og dernest er det for arkitekterne å greie hvordan de skal få tårn på Domkirken Noen mener det har været ett, andre sier nei; men der er så mange meninger og for de som nu synes å vite alt er det en stor kunst å få bukt med de som nesten ingenting vet.

Tilslut en hilsen til alle av bladets lesere som muligens skulde kjenne mig og hustru. Håper fru Birkrem og min datter Lilly (mrs. Edw. Lund) skriver litt nu og da, det vilde glede oss Nordboere meget.

Hilsen fra

Martin Gundersen,
Strandgaten 95, Stavanger.

"Hafslund" betaler utbytte. Hafslund holdt representantskapsmøte igår. Overskuddet for 1933 utgjør 2,626,430 kr., en halv million mere enn foregående år. Aksjonærene får 3 procent utbytte.

* * *

Omkommet. — Styrmann Arne Nilsen fra Hisøy er omkommet ved et ulykkestilfelle ombord på Oslodampskibet "Sjofna" i Boston, England. — Han var 25 år gammel.

* * *

En fjorten års gammel gutt, Rolf Kalberg, Larvik, er blitt kvalt ved lek i en improvisert huske, der var satt op i et vedskjul. — Husken bestod av en lærrem, der hang i en løkke fra taket, og antagelig har gutten glidd på noen kasser da han skulde ned, fått løkken om halsen og er blitt kvalt.

* * *

Sognepprest Tnøder død. Sognepprest Tønder, tidligere mangeårig stortingsmann, valgt av Arbeiderpartiet, er død.

* * *

Dengang ei. — Der har igjen været gjort forsøk på å svindle pengelotteriet ved å forfalske en loddseddel. Kassereren ved ekspedisjonen i Storgaten, Oslo, hvor mannen forsøkte å heve de 250 kroner loddet var kommet ut med, så imidlertid at et tall var klippet ut og et annet klistret inn istedet. Mannen vilde forsvinne da han forstod svindelen var opdaget, men kassereren truet ham med revolver, og holdt ham der til politiet kom. — På Østre Toten forsøkte en ung gutt også å heve 250 kroner på et forfalsket lodd. Også han blev opdaget, og måtet opgi hvem der hadde sendt ham.

* * *

Skolestreiken i Kolbu pågår fremdeles. Ca. 30 barn holdes hjemme fra skolen som protest mot lærer Skøien, som man mener har mishandlet barna. Foreldrene blev ilagt mulkt, som de ikke vedtok, og de blev derfor anmeldt til politiet. Barna får nu privat undervisning. — Politimesteren i Vestopland har henlagt anmeldelsen mot foreldrene da han ikke fant det bevist at barna var holdt hjemme "uten grunn." Skolestyret finner saken for vanskelig for dem og søker kirkedepartementets råd. De mener at enten må lærer Skøien avskjediges eller også må der ansettes ennu en lærr for de streikende barn. Da foreldrene nu ikke lenger vil holde privatlærer har skolestyret besluttet å ansette en hjelpelærer. Lærer Skøien har engagert en advokat og vil ikke fortrekke uten kamp. Man imøteser med spenning sakens utfall.

* * *

Den såkalte "Oslo-frokost" er nu blitt populær også iutlandet. Mange barnehjem har innført den og der er kommet forespørsler selv fra Amerika. Frokosten består av en halv liter melk, 150 gram brød, 30 gram smør, 50 gram ost og en gulerot. I Sverige, hvor den nylig er innført, koster den 35 øre.

* * *

Røiken fattigstyre har anmeldt en person i bygden til politiet, fordi han gjentagende har bedt om og mottat fattigunderstøttelse, tiltross for at han hadde mottat en arv på 5000 kroner.

* * *

Siste mann p, skansen. Sigøinerne er nu helt forsvunnet fra Norge. Der er bare en igjen — gift med en norsk omstreiferpike. — Der er imidlertid ca. 2000 omstreifende tatere av blandet blod. Sigøinerne er stadig blitt nektet adgang til landet og de siste sigøinerfamilier forlot landet i 1929. Omstreifermisjonen har gjort alt for å rette på forholdene og har plasert så mange omstreiferbarn, som mulig på sine barnehjem og privat.

* * *

Kvinner kan bli prester. Odelstinget har efter en livlig debatt, vedtatt forelegget om at kvinner kan gli prester.

* * *

Presten Ivar Mortenson Egnund er død på sin eiendom Einabu i Foldalen, 76 år gammel.

* * *

Trålerplagen. — 3 tyske og en engelsk tråler har på bankerne omkring Andenes drevet ulovlig fiske og herunder ødelagt fiskeredskaper for norske fiskere til ca. 5000 kroners verdi. Regjeringen skal nu ta forholdsregler og la bygge flere opsynsfartøier.

* * *

Osloskibet "Jotunfjell" på reise til Kirkenes med kullast, grunnstøttet forleden under snekov i leia utenfor Vik i Helgeland. Skibet som er på 4100 tonn, står utsatt. "Parat" fra Brønnøy blev tilkalt.

* * *

Isgang og flom. — I Selbu blev der igjen grunnet regnværet forleden stor isgang og flom i Nea, so mtok med sig over 20 høilader og veltet telefonstolper m. v. Skaden anslåes til ca. 40,000 kroner. Også i Guldalen og Orkedalen var der store oversvømmelser samtidig.

* * *

Sogneprest Castberg, Vega, skal også i vinter forrette som prest i Lofoten under fisket, med stasjon på Reine.

* * *

Gjennem har'e fjellet. Sørlandsbanen kommer til å gå gjennem tuneller i fjell ca. 30 km. lengde og bare 20 km. i "dagen" på strekningen mellem Mandal og Flekkefjord.

* * *

Omkommet fisker. En skøite hadde forleden fått maskinskade utenfor Kvalevåg ved Karmøy og lå og drev. De to ombordværende gikk i færingsbåten og var kommet et stykke fra skøiten, da en sjø kantret robåten og begge falt i vannet. En ddrivgarnsskøite nådde omsider ulykkesstedet, men da var den ene allerede druknet. Den omkomne, som het Hans Adolf Sevland, var 22 år gammel og gift. Han var fra Sevlandsvik på Karmøy.

* * *

Det brenner i Bergen! — I løpet av en times tid forleden kveld var der fire mystiske brandtilfeller i Bergen. Den første brand opstod i et ulåst rum i 7de etasje i en forretningsgård i centrum. Såsnart brandvesenet var kommet tilbake til stasjonen, blev der meldt brand fra en annen forretningsgård og da brandvesenuets folk kom til stasjonen efter å ha slukket denne brand, som var opstått i en ulåst vedbod, måtte man igjen rykke ut til et hus like i nærheten av det siste brandsted. Også her var ilden opstått på en mystisk måte i papiravfall under en trapp. Den fjerde brand blev slukket uten å være meldt. Man mener at en pyroman har været påferde.

* * *

18,b73 mennesker og 67 hunde i Ålesund. — Ifølge den offentlige statistikk er der i Ålesund 18,473 mennesker og 67 hunder. Der føres nemlig også nøiaktig manntall — eller hundetall om man vil — over byens "trofaster." Hunderegistret føres på politikamret. I forhold tli antallet av to-bente skapninger er de firbente venner ikke mange. Men de er allikevel mange nok til å fylle en svær protokoll. Det er nemlig ikke nok med at deres døpenavn skal inn i registret, nei også fødselsår og datum, slektskapsforhold rase, bopel og foresattes navn skal med i protokollen. Flytning til og fra byen, dødsfall, dødsårsak, (henrettelse eller sykdom) må vistnok også medtas i fortegnelsen.

* * *

Døde ved graven. — Et plutselig dødsfall inntraff i Skjelstadmark i Hegra fornylig, idet e n30-årig mann, Peter Auseth, falt død om på kirkegården. — Han hadde fulgt sin søster Kjerstine Råen til graven. Like efter jordpåkastelsen seg han sammen ved den åpne grav. — Det tragiske dødsfall gjorde et dypt inntrykk på gravfølget og videre utover bygden eftersom det spurtes. Peter Auseth hadde svak helse og hadde hele sitt liv været vanfør.

* * *

Brottsjø. — Fra Feie meldes at da motorkutteren "Rubb" av Storeness i Austrheim forleden var på seifiske slo en brottsjø plutselig over båten og 2 mann blev slått overbord og druknet. De to omkomne var brødre, — den ene 42 år og den annen 45 år gammel. Deres navne var Anton og Johannes Johansen. Hver av dem efterlater sig hustru og et barn.

Sport Jorden Rundt

(Forts. fra side 1)

på Loughrans tær med sin fulle vekt — 270 pund — og behandlet forøvrig sin 184 punds motstander svært ubarmhjertig. Også kommer dertil at kampen blev utsatt to ganger. Alt dette bringer Marquis of Queensberrys noble boksekunst ned på et meget lavtliggende nivå.

* * *

Francis Lukavecs, en høiskole student fra Budapest, er Ungariens utsending til The International Motorboat Race, der avholdes i Florida denne måned.

* * *

Norge tok fem førstepremier ved det internasjonale skøiteløp i Oslo. Isen var fin under 500 og 5000 meters løpet, men elendig under 1500 og 3000 meters løpene. Håkon Pedersen, Norge, vant 500 meteren på 42.9.

* * *

Vår bedårende landsmanninne, skøiteprinsessen Sonja Henie har sammen med verdensmesteren Karl Schafer, gitt opvisning i Madison Square Garden. 17,000 mennesker var tilstede og mange måtte gå uten å få billett. Sonja er i bedre form enn noensinne og alles yndling.

* * *

Hovedlandsrennet

Oslo 9. mars. — 30 kilometeren i hovedlandsrennet i Porsgrunn igår blev mislykket på grunn av snemangel og dårlig opmerkning. No. 1 blev Sigurd Vestad, tid 2.07.31. Derefter Arvid Støheim 8 sek. efter. — Nr. 3 blev Rustadstuen og no. 4 Oddbjørn Hagen.

Oslo 11. mars. — Resultatet av 17 kilometeren (det specielle langrenn) blev:

1. Arne Rustadstuen, 1,14,14.
2. Trygve Brodahl, 1,14.40.
3. Oscar Gjøslien, 1,17,24

De beste i den kombinerte klasse (litt kortere løipe):

1. Oddbjørn Dahl, 1,09,41
2. Julius Skogmo, 1,11,28.
3. Hans Vinjarengen, 1,12,53
4. Sverre Kolterud, 1,13,15.
5. Olaf Lian, 1,13,23

Hopprennet foregikk i Lidbakken søndag. Over 10,000 tilskuere var tilstede, deriblandt kongen og kronprinsen. Dagens lengste hopp hadde Hans Beck, Kongsberg og Kaare Wahlberg, Hamar, med 59,5 meter, som er ny bakkerekord. I den kombinerte klasse var Hans Vinjarengen og Sverre Kolterud, begge fra Nordre Land, de overlegent beste. Kongepokalen tilfaller en av disse to, likeså damernes pokal.

* * *

Røen seirer i Finnland

Oslo 11. mars. — I den internasjonale skikonkurranse i Lathis, Finnland, seiret i det kombinerte renn Sigurd Røen, Rindal, Norge. I det specielle hoppren seiret nordmannen Roar Hellum; han hadde også dagens lengste hopp på 46 meter.

* * *

Trønderen Sigurd Røen, som vant 30 km. i Gråkallen, vant også kongepokalen i kombinert, dertil tok han også damernes pokal efter to utmerkede hopp på 40 meter. En ganske pen premiehøst.

Abonner på Western Viking!

Sponsor, Scandniavian Hour K.V.I.

BINYON OPTICAL CO.
DR. H. C. NICKELSEN,
V.-Pres. and Mgr.

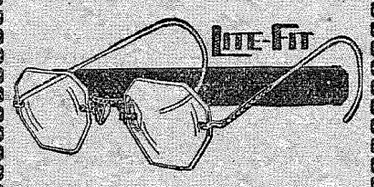

PASS ØINENE!

De kan trygt henvende Dem til oss naar det gjelder aa faa de rigtige briller. Vi gir Dem raad og veiledning. - Undersøkelsen er gratis.

VI TALER NORSK

920 Broadway. Tel. B'way 1421

(Sponsor, Scand. Hour, KVI)

FOR QUALITY IN BREAD AND CAKES
demand
MODEL MAID BRAND
— Made in Tacoma for Tacoma People —
For Sale in All Better Grocery Stores
THE MODEL BAKERY
3802 So. Yakima Ave. Garland 285

(Sponsor, Scandinavian Hour, KVI)
WE SOLICIT YOUR PRESCRIPTION PATRONAGE
SOAP SALE

Palmolive, Colgate's Big Bath Lemon Cocoa, or Colgate's Lavender, per bar	5c
Genuine Russian Mineral Oil, per pint	39c
Fresh Norwegian Cod Liver Oil, per pint	39c
Palmolive Shampoo, regular 50c size	25c
Modess	15c
Economy White Pine and Tar (for a bad cough)	25c and 50c

FREE DELIVERY
ECONOMY DRUG STORE
1114 So. K Street Phone BRoadway 4751

HILS TIL DEM DER HJEMME! — Send Western Viking til kjente og kjære i Norge! — Kun $2.00 pr. år.

(Sponsor, Scandinavian Hour, KVI)
HILLCREST MARKET
FRANK RYBIN, Prop.
1214 So. K Street Phone MAin 3490
The Best of
FRESH, SALTED & SMOKED MEATS
Hillcrest Butter
SPECIAL: POTATO SAUSAGE—Best in Town

DR. S. P. JOHNSON
Tannlæge
206-7-8 Pioneer Bldg.
1. Ave. — James St., Seattle, Wn.
206-7-8 Pioneer Bldg.

NOSRKE MAGASINER

"Arbeider-Magasinet"—
Norges største og vakreste magasin. 76 sider. Rikt illustreret. Spennende og interessante fortellinger.
Pris **20c**

"SKIB O HOI"—
68 sider originale bidrag. Norsk fra perm til perm. Havets romantikk i tekst og billeder. **20c**

Tilsalgs i
"Western Viking" Eksp.
1216 So. K St., Tacoma, Wash.
(Postordre—5c ekstra)

HVAD FOREGÅR i NORGE?
"Ukens Nytt"
"Aftenposten's landsutgave"
vil best av alle norske aviser holde Dem underrettet om det som foregår i hjemlandet. — Bringer hvert år over 6½ tusen spalter interessant, oplysende og leseverdigt underholdningsstoff m. v.
Innsend kr. 20.00 for et år eller kr. 10.00 for et havt år, og De vil 3 ganger i uken få friske nyheter fra
"Ukens Nytt"'s Eksped.
Norge.
Akersgt. 51, — Oslo

Sponsor Scandinavian Hour
Also tune in on KVI 10:00 a. m. and 6:00 p. m. daily.

SATISFACTORY SERVICE FOR EVERY PURSE
SINCE 1888
LOCAL & SUBURBAN
C.C. MELLINGER CO.
Funeral Directors
BY. 3269 510 TACOMA AVE.

Chapel will care for 400. — Seven spacious slumber rooms.
Providing every comfort and convenience.
Where Kindness and Sympathy Prevail
Price after consideration.

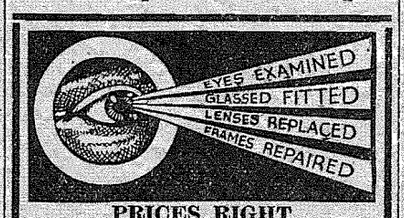

PRICES RIGHT
KACHLEIN BROS.
42 YEARS PRESENT LOCATION
906 BROADWAY

Et hyggelig besøk blandt solskins-mennesker

(Forts. fra side 1)

lands mange belyste hjem og bygninger.

Efter en god natts søvn begynner så arbeidet og hensikten med turen — Fru Soholt, "Anna Kolbjørnson"s president gir full underretning om deres arrangement, og det er aldeles prektig — med skuespill på lørdag og fest på søndag, begge fester holdes i Foresters Hall.

Så bærer det igjen til Oakland, hvor festen skal holdes på Washingtons fødselsdag. — Det er i den vakre nye Norway Hall at alle norske menn og kvinner i Oakland fester nu.

"Gjøa"s medlemmer er flinke og holder godt sammen i alt. Som et bevis på dette, har de sitt eget hjem; uten samarbeide og opofrelse til det ytterste kunne en slik ting aldri blitt til virkelighet Programmet under festen var det beste.

Ikke på noe sted fant jeg slik god forståelse mellem norske og danske som i Oakland. Der har vi f. eks. fru Laura Martin, som er gift med en danske; han tar del i alt norsk som en ekte nordmann. Hr. og fru Martin arbeider iherdig for det norske nye hjem. Ikke bare skal hjemmet være pent innvendig, mener hr Martin, men i haven utenfor skal den nordiske kjærlighet til blomster vises, og blomstergangene skal pryde omkring Norway Hall.

Efter en storartet fest den 22de februar arrangsjerte søstrene i "Gjøa" middagsselskap på Hotel Merritt. Her har man utsikt over den vakre innsjø med alle forskjellige fugle som kommer dit for å tilbringe vinteren. Efter middagen var det fest hos fru Martin, hvor musikk, deklamasjon og annet vakkert blev aftenens program. "Gjøa"s pres. fru Moran og fru Nylander ga også middagsselskaper under opholdet der.

Turen går til San Francisco, hvor Anna Kolbjørnsen losje skal ha teateraften den 24de feb. Der var fullt hus og de optredende gjorde sine saker godt.

Søndagsaften var vi invitert til fest igjen hos "Anna Kolbjørnsen." Denne fest blev en av de som alltid vil leve i minnet Sangerbødre, losjebrødre og søstre overalt. Sån Francisco's ville blomster, prydet de rikt dekkede bord. De gjeve sangerbrødre forskjønnet mor Norge med sin deilige sang. Erling Andresen, den norske klubs president og iherdig sanger, ga følelsesfullt og fint noen av de vakreste sange Norge har. "Når fjordene blåner" sunget av sangerne med hr. Andresen i solopartiet, var uforglemmelig. Takk brødre! Vakre taler blev holdt av mange, både fra San Francisco og Oakland. De unge blev representert på en vakker måte av en ung søster. Pastor Abraham Vereide talte til sine landsmenn og blev hyldet med to skjønne velkomstsange av sangforeningen. Hr. og fru Vereide viste mig severdigheterne i San Francisco, ikke å forglemme den storslagne Golden Gate Park og vår Roald Amundsen's Gjøa. Det går noe varmt gjennem hjertet ved synet av dette. Til det norske San Francisco vil jeg si: "Dere har et guldeple i deres hender, vokt og pass på det." Så kommer tiden at man må si farvel. Det er noe tungt som likesom kveler en, og som de siste hjem forsvinner, kommer tanken og former en bøn som lyder: Gud velsigne byerne og hjemmene med alle de snille menneskene.

Reisen går til Astoria, Ore. Den 28de febr. var det fest i "Stjernen." — Med sønnernes store suksess og de mange nye medlemmer, sammen med de hyggelige søstre, blev det virkelig fest. Stjernen's garde forestod programmet og åpnet med en stilfull marsj efterfulgt av lille Joe Bakkelsen, som kom med gaver fra garden. Nydelige deklamasjoner og sang blev gitt og taler av mange. Alt godt som hører til norsk fest blev servert og en riktig Astoria-stemning rådet.

Den 1ste mars hadde Embla, Tacoma sitt møte med fest. — Garden der, som er en av de beste, ga opvisning og aldrig har vi sett den bedre. Deilig sang og mange taler blev aftenens program. De unge trives godt i Embla og de mere voksne søstre vet å sette pris på de unges arbeide. — Deilige forfriskninger blev servert.

Derfra gikk reisen hjemover til mitt eget Seattle, trollbyen som ligger og lokker, hvor jeg enn ferdes.

Inga Frodesen

FRA SVINNENDE SKYGGER TIL BLIVENDE SOL

(Forts. fra side 1)

Denne livsnydelsens grådighet, som en tid slukte dig, ja den er synden Og den skriker i ditt livs fastetid om, at der må en indre revolusjon til, en åndsrevolusjon.

En total forandring, som du ikke orker . . Ak nei, hvem orker det? Ibsens helte vant ikke lenger enn til å forløfte sig på dette overmenneskelige; ikke engang Brand vinner seiren, — når opstandelsens dag. Men la alle problemdiktningens helte fare, de hjelper ikke mig.

Hvorledes skal vi nå opstandelsens dag? Først må vi i den vide verden finne et sted. Noget som kan danne fotfeste.

Tankens trette vinger — å, hvor de lenges efter hvile. Ja, men hvorfor bragte hverken det skjønne, store og heller ikke livsnydelsen ditt liv mettelse og glede? Er det ikke, fordi alt dette, som du selv, er løsrevet fra den rette forbindelse med sitt utspring: det ideale liv — som en utstråling fra sitt ophav, fra Gud, fra det feste.

Løsrevet fra den indre livsforbindelse med Gud møter sjelen strengere faste, sterkere hunger; der er intet som metter. Ikke engang arbeide og kunst, som for nogle lenge kan stille kravene.

Vi småfolk oplever dog det samme der, som Rubek i "Når vi døde våkner." Vi når kun inn i tettere tåke. — Og vårt håp om "Opstandelsens dag?" Drømmen om et liv i dagsens sol? . . . .

Der er et centrum, et feste, hvorfra dagsens, livsens og evighetens sol faller inn over hver menneskesjel. Det er livets fyrste, Jesus. Han alene kan løfte, bære og fylle tilværelsen og bringe oss ut av livets fastetid til "Opstandelsens dag." I personlig livsforbindelse med Ham går det an å beholde stemningen selv under dagstrevets sløvende innflytelse. Han lærer oss den kunst å leve. Livets mester er her og kaller på dig. Han har fremkaldt fastetiden i ditt liv, for at du skulde lytte til stilheten, føle tomheten, savne solen.

Du syntes ikke, det nyttet å arbeide dig ut av forstenetheten. Men du følte der måtte gjøres noget. — Der måtte en åndsrevolusjon til. Ulykkefølelsen måtte avrystes.

Ak, her er et herligt solbud fra evighetens sol — den eneste venn, som vil være din Frelser og løfte dig op av den stivnede vinterdag i ditt liv — til en opstandelsens dag.

Jesus flytter dig stille og varsomt hver dag fra svinnende skygger til blivende sol — og en dag fornemmer du plutselig, at der er skett en revolusjon. Hans altbeseirende kjærlighet, den sterke, stille, solvarme, har ganske sagte, litt efter litt arbeidet dig ut av forstenetheten. Ditt livs røtter har fåt feste ved livsens kilde, og du lever under stigende sol! Ditt fineste hjerteliv skal aldri forfryses mere, nu har det blivende sol. Og du øiner en "Opstandelsens dag."

Ida C. Johnsrud.

Det er bedre å fortjene ære og ikke få den, enn å ha ære og ikke fortjene den.

NORTH GERMAN LLOYD

Den hurtigste vei
TIL NORGE
BREMEN
EUROPA

Eller reis med de populære express-dampere
HAMBURG - NEW YORK
ALBERT BALLIN
DEUTSCHLAND
TIL OSLO TREDJE KLASSE $96. og op

Hurtig jernbaneforbinnelse fra Bremen eller Hamburg

Oplysninger hos Lokalagent eller
HAMBURG-AMERICAN LINE
NORTH GERMAN LLOYD
5532 White-Henry-Stuart Bldg., Seattle, Wash.

Fra Washington

(Forts. fra side 1)

tørerne blev sultne og telefonerte efter kaffe og smørebrød der skulde sendes dem fra en restaurant. En kelner kom med maten, men den samvittighetsfulle sekretær sendte ham bort igjen. — En times tid senere, når de sultne maver skrek efter mat, blev der gjort forespørsel efter forsendelsen. Sekretæren innrømmet så, at han hadde fulgt ordren nøiaktig og ikke sluppet nogen inn.

Næste gang direktørerne træer sammen til en viktig forhandling vil de sikkert gi specielle ordrer for kelnere med mat.

* * *

De to kabinetsmedlemmer der står presidenten nermest er Harold Ickes og Henry Wallace. De synes å være de som arbeider hårdest i kabinettet. Begge har slitt uavbrutt siden administrasjonen begynte og begge har holdt nattskift i sine departementer. Tiltross for at de har arbeidet så intenst og utholdende har de ikke — som de andre kabinetsmedlemmer — hatt nogen ferie. Nu viser de begge så tydelige tegn på overanstrengelse at presidenten har været tvungen til å gi dem ordre om å bli ferdige med sitt arbeide og reise utenbys innen en uke, enten de liker det eller ei. De vil antagelig reise en tur sammen.

* * *

Guvernøren for Kentucky, — staten der er berømt for sine veddeløpsheste og mangfoldige oberster, blev nylig av en kommitedame anmodet om å opta Geo. P. Marshall, "a Washington laundry man" i sin stab av oberster. Guvernøren, der er høfligheten selv, kunne ikke motstå en vakker dame og lovet å opfylle hennes ønske.

Få menn er misundt for deres visdom, mange for deres rigdom.

Abonner på Western Viking!

PARK PROPONENTS PUSH GRAND BALL BIG TICKET SALE

"Buy your tickets now," advocates the Scandinavian Park committee, which is sponsoring the huge grand ball to be hedl on May 25 at the Crescent ballroom, Tacoma, formerly nown as the Auditorium.

According to an announcement of one member of the committee, no prospective ticket-buyer needs to fear that there will be a shortage of tickets as the date of the affair draws near. The "Buy Early" campaign is being waged in order to insure the absolute success of such a large undertaking.

Considerable interest is being evinced by all in the drawing of the grand prize, which includes a round trip ticket to Europe or a new 1934 automobile, values of which are both set at $750. The lesser prizes of ten and five dollars, of which there are several, is also an inducement.

Unofficial reports state that the Finnish Order of Runeberg is in the lead so far as ticket sales are concerned. An unconfirmed statement has it that this order has disposed of nearly 2,000 tickets in less than two weeks. One of their members is reported to have sold ten complete books of tickets.

Miss Edith Lund, secretary of the committee, urges everyone to participate in the support of this enterprise by purchasing as many tickets as the family budget allows. Miss Lund emphasizes that all proceeds taken in above the actual expenses for the ball will be turned into the fund which is being laid aside for the purchase of an All-Scandinavian park.

Salvation Army to Observe Week of Prayer

For eight days starting March 25, the Salvation Army throughout the western territory will observe what is called in army circles the annual week of prayer and self-denial, stressing more particularly the important missionary work of the group in foreign lands.

During this period and through Sunday, April 1, every member of the organization agrees to deny himself certain necessities of life, using the money thus gained for the support of others more needy.

Missionary work that will benefit is particularly that occupied in India, China, Korea, Africa, Salvation Army leper colonies, and on Devil's Island off the coast of French Guiana.

Abonner på Western Viking!

BUSSES
— For Special Trips —
Any Where — Anytime
TACOMA YELLOW CAB CO.
— — MAIN 1122 — —

BESTE BRILLEGLASS
fra $1.00 til $5.00
Hvorfor betale mere?
De maa bli fornøiet, hvis ikke bytter vi glassene
E. S. GUDMUNDSON
728 St. Helens Ave., Tacoma, Wash

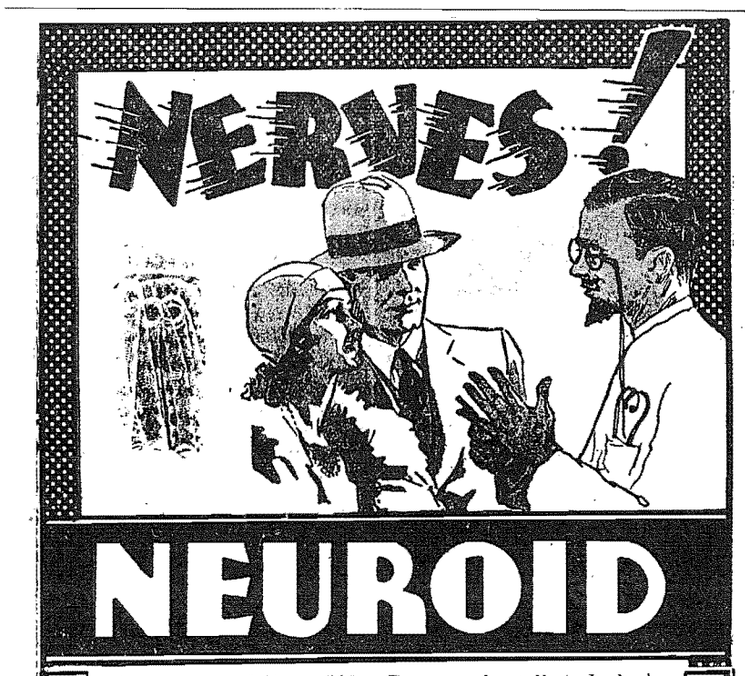

ER DE NERVØS? — Lider De av svimmelhet, hodepine og andre plager? Disse og øvrige nervøse symptomer skriver sig fra nerverne. Tusener av menn og kvinner har funnet hjelp i NERUOID. La Neruoid hjelpe Dem.
Order idag — 1 boks $2 — 3 bokse $5 — 6 bokse $8
Send Money Order og vi vil betale portoen.
GLOBE MEDICINE CO. — 2 Rector St., New York City

REIS TIL NORGE MED
SVENSKA AMERIKA LINIEN
via Gøteborg
LAVE BILLETPRISER
Avseilinger fra New York:
KUNGSHOLM ....4. April
GRIPSHOLM ....21. April
KUNGSHOLM ....7. Mai
DROTTNINGHOLM ....18. Mai
For alle oplysninger henvend Dem til nærmeste agent for linjens eller
Swedish American Line
WHITE BLDG., 4. & Union Seattle
John Hedberg, 508 1-2 So. 11. St. Tacoma, Wash.
F. C. Hewson, 903 Pacific Avenue, Tacoma, Wash.
Martin Carlson
1216 So. K St., Tacoma, Wash.

Butter is cheaper, the quality better. Our butter is churned from finest quality cream.
CRYSTAL CREAMERY
Crystal Palace Market

ED SPROULE'S BUTTER STORE
PUBLIX MARKET
Smør, Egg og Delikatessevarer
Første dør fra 11te St.

HEGGLUND'S "KASINO"
Øll og lettere lunches. Cigarer, cigaretter og konfekt.
"Gladt bemötande"
1218 So. K Sts., Tacoma, Wash.

LOVELAND DAIRY
Rt. 1, Box 141, Spanaway
Melk og fløte — egg og smør, leveres hver morgen ved din dør
Telefon Main 7530
DANIEL B. HANSEN

Tuell Funeral Home
Vi er beredt til aa staa til tjeneste saavel natt som dag.
2215 Sixth Ave. Main 580

DR. J. T. WILSON
DR. E. E. BLIX
Tannlæge
Main 1583 .... 1132½ Pac. Ave.
— Vi taler norsk —

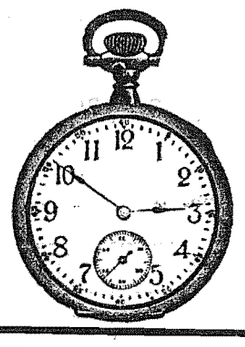
BIG BEN OG BABY BEN
REPARERT FOR 75c
Andre klokker og ure til pris i forhold hertil.
Alt arbeide garanteres for et aar
K. ANDERSEN
1216 So. K Street

(Sponsor, Scandinavian Hour, KVI)
Shop Phones: BRoadway 1635, MAin 3880
SERVICE BY EXPERTS
GUNSTROM & JOHNSON
(A STREET GARAGE, 1210 A Street)
AUTO REPAIRING—BRAKES RELINED
PRECISION VALVE GRINDING
Dependable Service :: Reasonable Prices
MAX GUNSTROM Res. Phone GArland 1501
TOM JOHNSON Res. Phone MAin 4941

Sponsor, Scandinavian Hour, K.V.I.
For oplysninger, utferdigelse av nødvendige papirer, m. m. ved påtenkt reise til Norge, henvend Dem til
MARTIN CARLSONS DAMPSKIBS-AGENTUR
1216 So. K Street Tacoma, Washington
DAMPSKIBSBILETTER TIL CALIFORNIA OG ALASKA
Alle slags forsikring i pålitelige selskaper.
NOTARY PUBLIC

The Crown Drug Co. Inc.
TACOMA 6OR. 11TH & PACIFIC AVE. WASH.
Vi sælger for kontant og til billige priser
Tacoma's ledende "Cut Rate" Druggists
M. A. JOHNSON, Mgr.

JOHN STORSETH
DJÆVELSKAP
Prisen nedsatt til $1.00
Boken kan bestilles ved henvendelse til
Western Viking
1216 South K Street Tacoma, Washington

WESTERN VIKING
"Vestkysten" — "Tacoma Tidende"
1216 So. K St. — Phone Main 8320
A. BJERKESETH, Editor
J. J. BAGGER, Adv. Manager

Entered as Second Class matter at the post office at Tacoma, Wash., under the Act of Congress of March 3rd, 1879.

Subscription, domestic..$1.00 per year
Subscription, foreign..$2.00 per year

Waldemar Ager 65 år

Den kjente norsk-amerikanske redaktør og forfatter Waldemar Ager fyller 65 år idag (23de mars).

Waldemar Ager er kanskje den best kjente av alle norsk-amerikanske redaktører. Utenom sitt avisarbeide har han skrevet en lang rekke bøker, som er blitt lest med stor interesse ikke bare her i landet, men også i Norge. Men tiltross for sitt veldige arbeide, er han på langt nær ikke utslitt; man kan ennu vente sig meget fra hans penn.

Vi ønsker denne verdige og veldige norskdomskjempe iblandt oss ennu mange fødselsdage.

Hjelpen til Werenskjold

Det gleder oss å kunne fortelle, at vi hittil har mottat endel bidrag til Werenskjold, og er blitt lovet noen flere. Neste uke skal vi bringe en liste over bidragsyterne. I mellemtiden minner vi om, at vi gjerne mottar flere; det er de mange bekke små som skal hjelpe i dette tilfelle, og selv 25-center kommer godt med. Lørdag aften den 7de april vil der bli gitt en "Werenskjold-aften" i Normanna Hall, og komiteen håper da å kunne ta et riktig krafttak.

Våre trofaste innsendere til Ordet Fritt bedes undskylde denne uke, at nevnte "spalte" er blitt uteladt. Men plasshensyn gjorde det nødvendig. Neste uke skal vi imidlertid gjøre forsømmelsen god.

Farmernes Klager

Nedenfor gjengir vi nogen vers av en "Central Dakota-Sang — Farmernes klager," skrevet for over 44 år siden. Hr. N. N. Hagenes her i Tacoma overlot oss en avskrift, som han hadde skrevet den 24de november 1890. Leserne bedes bemerke "tonen" i versene — de er likeså aktuele idag som for 44 år siden.—Red.

Nu er det høst,
Svunden er sommerens hete
og dust,
og vi skal selge vår hvete
for hjemmet at frede.

Litet vi fikk;
mindre det blev, når til byen
det gikk.
Krympen i boks og i vekten
minsket inntekten.

Klæder og sko,
saker man trenger i hjemlige bo,
ofte vi monne det mangle,
i gammelt må rangle .

Når vinteren hård
synger en hvinende, redsom
akkord,
mangle vi klæder og varme,
vi farmere arme.

Rikmannen stolt
gir oss et blikk, halvt bittert,
halvt koldt:
"der er ei meget at hente,
ak, fikk jeg min rente."

Dog er det vi,
som driver det store maskineri;
mens andre som prale og skryte
får frukterne nyte.

Hør Onkel Sam!
Det er minsanten en gruelig
skam,
at vi skal sulte og lide,
som mandelig stride.

At kapitalist,
ågerkarl, flåer og monopolist
skal hele landet regjere,
vår tilstand forværre.

Det skal ei skje,
at sådant lenger vare skal ved.
At der er makt i vår stemme
skal verden fornemme.
(M. Schmidt Nelson.)

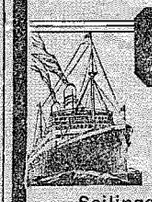

DEN NORSKE AMERIKALINJE

DIREKTE TIL NORGE PÅ 7½ DAG

Seilinger fra New York:
STAVANGERFJORD ....11. april
BERGENSFJORD .....25. april

Stavangerfjord....16. mai
Norskelinjens Bygdelagsferd

BERGENSFJORD.....30. mai

DANMARK
Passagerer for Danmark kan nu på veien hjem, hande i Bergen, benytte Høifjellsbanen til Oslo og derfra med jernbane eller båt til Kjøbenhavn og andre steder i Danmark UTEN Å BETALE EN ENESTE ØRE EKSTRA

STAVANGERFJORD.....20. juni
BERGENSFJORD.....4. juli
Turer i mai og juni under personlig ledelse

Se Norges vakre kyst, fjorder, Nordkapp og Svalbard.
Stavangerfjords Sørlands- og Hardangerfjordsferd fra Oslo 7. juli til 16. juli og Nordkapp—Svalbardferd fra Oslo 21. juli til 6. august.
LAVE PRISER
Skriv efter brosjyre

Henvend Dem til våre agenter eller
Den Norske Amerikalinje
REIDAR GJOLME
General Agent
Douglas Bldg., 4th and Union, Seattle, Wash.
Martin Carlson
1216 So. K st., Tacoma, Wash.
Send penge til Norge gjennem den Norske Amerikalinje. Money Order 15c. Telegrafisk $1.75.

Til Europa via
PANAMA-KANALEN
benytt
FRUIT EXPRESS LINE
"Newest, finest and fastest"
For oplysninger, brosjyre, etc., henvend Dem til, eller skriv til
REIDAR GJOLME
General Agent
Douglas Bldg., Seattle, Wash.
Agent for alle Panama Canal linjer

JUST SOME CHATTER

By Ray Sandegren

WE are sure that our many friends and readers in the Middle West and East (also California) will derive considerable enjoyment in learning that we in the Pacific Northwest are almost on the verge of complaining because of so much hot and summery weather.

✦

In fact, the weather has been so nice that my mother became very much imbued with the spirit of gardening around the rose bushes and things. She immediately hurried to find the shovel and rake. The next scene showed me doing the work she said would be so much fun on such nice days. After being confined in a printing shop for some time a day spent like that, however, adds a bit more zest to everyday living.

✦

A TERRIBLE hue and cry is being raised around the world about what to do with "poor" old Samuel Insull, the Chicago utilities magnate, who is now wandering around on the Mediterranean ocean trying to elude a bunch of people who say they don't want him. Well, Sammy, if no one else wants you, come around to my house. I've never been known to chase a millionaire away from my door. The truth of the matter is that I don't believe a millionaire has ever been near my door.

✦

Much drama centers around the life of Mr. Insull. Here is a man who once, in the realm of business and finance, was undisputed king of all he surveyed; he was in a sense of the word a ruler of powerful means. And today, although far from being financially poor, he is a fugitive from justice in the eyes of American courts. Practically all of the countries in the world have intimated that if he rings their doorbells for admittance his ring will go unanswered.

✦

STATE Senator J. H. Ryan in his paper, "Ryan's Weekly," never passes up a chance to add a little color to any common-place happening. When others took the news of the new state liquor store being located on 10th and A streets as just another piece of general news, Mr. Ryan's editorial comment goes something like this: "A street has long been in need of something to liven it up. About all there is down there now is the Tacoma Chamber of Commerce and Stanley Bell and his Shopping Guide."

✦

The nation is writing! From the time of President Coolidge and through the Hoover administration one man, Ira Smith by name, took care of all the incoming White House mail by himself. Sometimes he had to work overtime but he always managed alone. Sixteen people now help Mr. Smith with his task. Why? Because President Roosevelt receives some 18,000 pieces of mail a day. During the first ten months of his term 1,620,000 letters, 220,000 telegrams and many other pieces of mail arrived for the president. No one person could take care of that alone.

✦

THE "mailman," Mr. Smith, has the responsibility of sorting the mail, designating which shall go to the president and which to various departments of the government. Every missile and every communication of any description which reaches the White House is given attention and sorted according to its importance. Only one type of letter goes unanswered and that is the one from the "crank" who probably has a weakened mind and blames the president for his crop failure, for his child's whooping cough, and for his divorce. It is deemed best to merely lay these away.

✦

Time heals anything and everything. I was thinking the other day while looking over the German cruiser, Karlsruhe, in port until Thursday, what the people of Tacoma would have done if this German fighting machine had sailed into the heart of Tacoma in the years of 1917-18. It is very likely that the masses of interested townsfolk who this week struggled to see the boat, if this had been during the war, remember, would be seen hot-footing it across neraby prairies and mountains looking for a nice fat fir tree to hide behind.

✦

ALL Scandinavians are urged to do their part in furthering the cause of the Scandinavian Park by purchasing their tickets for the Scandinavian grand ball to be held in May. Whether you intend to go to the ball or not, buy a ticket. You may win the $750 prize. Members of various lodges are selling tickets everywhere, and in case you have been overlooked contact any lodge officer or member. Tickets are also on sale at the office of this paper.

SOM KRAAKA FLYR

Samuel Butler sa for 50 år siden, at det var like så meget av et sjokk å finne en som praktiserer sin tro, som å finne en som fornekter eller tviler på den Tro og likegyldighet gikk hånd i hånd, sa han. Man var vanetroende; det blev større synd å tvile på sin tro enn lettsindig å overtræ den; man kunde gjøre et utskudd av en alvårlig tviler, og en respektabel samfundsstøtte av en overfladisk troende, — av en hvis tro ikke mente mer i gode gjerninger enn den annen manns tvil, eller ikke engang så meget.

Sådan har det alltid været; sådan vil det vedbli å være. Man vil jage livet av en som ikke "tror," som er en "fornekter" eller "fritenker," men er der en som bryter alle landets og religionens ethiske og moralske love i kampen for den verslige ære og for den økonomiske overmakt, trekker man på skuldrene i likegyldighet, om man ikke likefrem synes at vedkommende er "smart" og har rett til den slags praksis. Det snodige er, at tvileren, som altid er ute og søker efter en høiere og mer fullkommen "sannhet" og samfunds-ethik, blir den som pådrar sig hat og blir gjenstand for onde luner, mens han som i gjerninger viser, at han ikke vurderer samfundets bud svært høit, beholder alles velvilje — fordi han ikke forstyrrer freden hos de som er for dorske til å tenke for sig selv.

Det er sagt at mennesket er et vanedyr. Det er mer enn det, det er overfladisk, kan ikke, og vil ikke, se forbi den ytre form; det tilbeder gudeskikkelsen mere enn guds-idealet, og setter mer pris på tilsynelatende penhet enn på virkelig godhet Alt det flokken forlanger er konformitet, medhold til den ydre form; kan du selge din sjel, din indre overbevisning, din lyst til å lære sannheten virkelig å kjenne (om du er en av de få som er født med trang til å rote dig forbi formens hud) kan du ha fred; men hvis ikke er du en fredløs på jorden, — en brydsom skapning som alle nesten ser skjevt til.

Og dog har hele verdens fremgang, alle tider, været skrevet av slike brydsomme skapninger, — skapninger som ikke kunde la sin samtid være i fred, som harmet sin øvrighet, og som i naboens øine simpelthen var vranglærere og kjettere De er alle tiders Varg i Veum, ulv i helligdommen.

Men det snodige er, at for hver helligdom de sparker ned av pidestallen ser vi nye og bedre ta deres plass Var det ikke for slike oprøre, vilde menneskeheten ikke være istand til å kaste fra sig sine avlegse guder og sine foreldede samfundsformer

Ære være oprørere! De har en ufattelig sterk tro på livet og mennskeskjebnens fremtid. Hittil har den tro ikke skuffet dem. Vi tror vi har det ondt nu, men la mig si: den dag ingen oprører mer fødes, — på den dag begynner de virkelige onde tider for menneskeheten.

Oswald Thompson.

GARDEN NOTES

By FRANK M. BEECHER

Wallflowers are blooming now in great profusion and are one of our best early flowering garden plants. Many complain that their wallflowers look "leggy" and shapeless. This can be overcome and attractive, bushy plants developed if the old flower stalks are cut off as soon as they are through blooming. This same method, which also prevents seed development, can be used on many garden plants to prolong their blooming period. The plants develop new branches and flowers in their attempt at seed production. Gillardias, snapdragons, roses and many other plants and shrubs are in this class.

A question that comes persistently is, "How can I get rid of slugs?" was given a very good answer by a friend the other day and the remedy is worth passing along: A garden friend has been using the half peeling of oranges as a bait to attract and trap the pests, collecting and destroying the slugs each morning by shaking them out on the ground and sprinkling them with common table salt. The lady has destroyed all the troublesome slugs and her garden is much more attractive as a result. Orange and lemon peel are used as an attractive scent in most of the commercial slug baits.

Mums are making rapid growth now, and dividing and propagating should be done as soon as possible. It is not advisable to fertilize very much when planting. All mum clumps should be divided retaining only the strongest rooted divisions for planting, discarding the old root stocks. If one has a sand propagating bed top cuttings can be taken which will root in two or three weeks. They make the stockiest plants. If the rooted divisions are tall the tops should be pinched out when planting.

Abonner på
WESTERN VIKING

Kjøp hos dem som averterer i "Western Viking"

(Sponsor, Scandinavian Hour, KVI)
JOHN HAMRICK'S MUSIC BOX
One Week Starting Today, March 23
"SIX OF A KIND"
with
Chas. Ruggles W. C. Fields Mary Boland Alison Skipworth
—plus—
ON OUR ORCHESTRAL STAGE
'The 20 Music Masters'—'Red' Sypher Conducting
25c TILL 5 :: EVERY DAY :: 35c NITES

JOHN HAMRICK'S BLUE MOUSE
(Sponsor Scandinavian Hour, KVI)
Starting Sunday: 2 First-Run Features:
"MYRT AND MARGE"
—plus—
"GIRL WITHOUT A ROOM"
Ends Saturday: "Take a Chance" — 8 Big Stars
15c TILL 5 :: EVERY DAY :: 25c NITES

It's Time for that new SPRING HAT
NEW SHADES AND SHAPES
$3.50 $5.00 $6.50
"HARDIWEAVE SUITS"
TAILORED BY ADLER ROCHESTER
A new "rough-finish" goods that will give you worlds of wear and satisfaction
$35.00
Dickson Bros. Co.
1134 Pacific Avenue

(Sponsor, Scandinavian Hour, KVI)
HANS JOHNSON
DEPARTMENT STORE
1122 SO. K ST.
JUST ARRIVED
EASTER MILLINERY
YOU WILL LIKE THESE NEW STYLES $1.98 $2.98

PALACE MARKET
17th & Broadway—MAin 0423 OLE JACOBSON, Prop.
SPECIALS FOR FRIDAY, SATURDAY and MONDAY
BEEF ROAST, per lb. 10c
HAMBURGER, 3 lbs. for 25c
VEAL STEAKS or CHOPS, 2 lbs. 25c
HOME CURED BACON, lb. 16c
SUGAR Cured HAMS, lb. 16c
LARD, 4 lbs. 30c

NORMANNA HALL
15th and South K Streets
Auditorium, week nights $10.00
Auditorium, Saturday nights 12.50
Hall No. 1, Saturday nights 8.00
Hall No. 1, week nights 6.00
Hall No. 2, Any night 4.00
Hall No. 2, 2 meetings per month 6.00
Hall No. 2, 4 meetings per month 10.00
Hall No. 1, 4 meetings per month 15.00
Hall No. 1, 2 meetings per month 10.00
Call ALFRED IVERSEN, Main 2065

Tacoma og Washington

BRATRUD MORTGAGE & REALTY CORPORATION

rapporterer et merkbart opsving i eiendoms transaksjoner i den senere tid; likesom priserne også viser stadig stigning. Det tilrådes derfor å kjøpe eiendomme nu. I tilfelle Deres brandforsikring snart utløper, inbydes De til å diskutere saken med dem. Bratrud ahr også et departement som deler med Savings & Loan Stock. Glem ikke den nye adresse: 315 Fidelity Bldg.—Adv.

* * *

Døtre av Norge, losje Embla møtte torsdag den 15de mars.

Sykekomiteen rapporterte følgende medlemmer syke: Marie Lorentsen, Jenny Woog og søster Lindø.

Endel forslag fra forskjellige medlemmer blev oplest, og blir behandlet på vårt neste møte.

Innbydelse fra Gange Rolf i Hoquiam til fest den 7de april blev oplest.

Til losjens beste hadde vi våre deltagere i "kontesten" nemlig June Hadland, Anna Tveiten, Borghild Nordberg, Alma Tveiten og Ruby Kvalheim. — Fru Julia Olsen som har været syk nokså lenge var også tilstede, og hun leste et par dikte, likeså hadde vi pianosolo av fru Christoffersen.

Møte blev ledet av vår vise-president, søster Helga Mathisen, da presidenten f. t. er i California. Vi haded også besøk av frk. Spido, som talte om "Womens Industrial Education School."

Efter møtet samledes vi med Sønnerne til et program, hvor bl. a. distriktspresident Andersen fra Seattle holdt tale. Desuten var der deklamasjon av June Hadland og sang av Normanna Male Chorus.

* * *

Nordlandslagets kvinneforening møter mandag 26de mars hos fru John Fauske, 1856 Ea. Morton st.

* * *

Dødsfall. — Hans G. Berglund, 4022 East G st., avgikk ved døden forrige tirsdag, 51 år gammel. Berglund var født i Alvestad, Trondenes 19. juli 1873. 15 år gammel kom han til Berglund i Trondenes, hvor han begynte i skredderlære. Efter tre års forløp flyttet han til Trondheim, hvor han stod ut læretiden. Derfra reiste han tilbake til Berglund og begynte sin egen forretning. — I 1903 blev han gift med Fannie Jacobsen. Han kjøpte da gård og fortsatte med sin skredderforretning, inntil han i 1908 utvandret og kom hit til Tacoma. Her arbeidet han først en kort tid hos Lono, men begynte så sammen med Forsman egen forretning på K st. — Senere flyttet han forretningen ned i Provident Bldg., hvor han sammen med Louis Olsen har drevet den under navnet Custom Tailors. Avdøde efterlater sig foruten hustru, en sønn Ralph i Portland og en datter Sylvia her i Tacoma; 3 brødre: Henry her i Tacoma og Lars og Richard i Norge, samt en søster Jensine Lund i Seattle. Begravelsen foregikk fra C. O. Lynn fredag under stor deltagelse. Pastor Lono forrettet. Hr. Berglund var en stille og vennesæl mann, som var aktet og avholdt av alle de han kom i berøring med. Slik som han levet, slik døde han — stille og rolig, han sovnet inn efter å være rammet av et slagtilfelle.

* * *

På avdødes families vegne er vi blitt bedt om å retet en hjertelig takk til alle som utviste deltagelse og opmerksomhet ved begravelsen.

* * *

— Fru Olivia Myhre, mor til pastor Arndt E. Myhre, Tacoma, er avgått ved døden i Seattle. — Begravelsen foregikk tirsdag med pastor Strommen forrettende. Avdøde efterlater sig mann, 4 barn og 7 barnebarn, samt en bror og en søster i Minnesota. Fry Myhre var født i Wilna, Minn. Hun var en datter av pioneren Sivert Olsen, der deltok som frivillig i borgerkrigen. Første gang hun så sin far var efter krigen, da hun våknet en morgen og fant ham sovende ved sin side. Hr. og fru Myhre besøkte ofte pastor Mhyre og familie her i Tacoma, og hadde en skare av venner her.

* * *

Nordlandslaget Nordlys feirer sin årsfest i Normanna Hall lørdag aften den 31te mars. — Der vil bli gitt et utmerket program, passende for anledningen, og bevertningen blir intet ringere en rømmegrøt, smørrebrød, kaffe og kaker. Og alt dette får man — så utrolig det enn høres — for en billet av kun 25c. Alle velkommen.

* * *

Cirkel no. 1, Døtre av Norge møter tirsdag hos fru Berg, 5316 Eo. Wapato. Lunch kl. 1. Alle velkommen.

* * *

"Kristine Valdresdatter" blir igjen forevist her i Tacoma. — Denne gang på Lincoln Theatre, 16de og K st., lørdag 31te mars og søndag 1. april.

* * *

Normanna Hall. — Idet vi henviser til Normanna Hall's annonse, hvor satserne for leie av de forskjellige sale er angitt, gjør vi opmerksom på, at de små hall's egner sig utmerket også for private partier, f. eks. bryllupper, "surprice parties"' etc. Leien er som man vil se meget rimelig.

* * *

For en mekaniker! — Er du mekaniker, og interessert i å skaffe Dem et verksted (med bekvemmelighet) meget billig, så les annonsen på denne side, 3dje spalte.

* * *

Fru Hallingstad, 2309 S. Ainsworth, passerte en milepæl tirsdag den 13de mars. I den anledning var det mange av hennes venner og naboer, som benyttet anledningen og bragte den populære frue både blomster og gaver og de beste ønsker for dagen.

* * *

Ole Strauman, som skal være bosittende her i Tacmoa, bedes skrive til fro Nick Nelson, Rt. 1, Appam, No. Dak. Hun ønsker gjerne å komme i forbindelse med ham.

* * *

17de mai og barnetoget i Oslo får man se i forbindelse med fremvisningen av Kristine Valdresdatter på Lincoln Theater, lørdag og søndag (31. mars og 1 april.) — Det er verdt entrepengen bare å se og høre dette. Se forøvrig annonsen.

* * *

Kvinneforeningen Den Luth. Frikirke, 15de og syd K st. møter torsdag 29de mars. Fruerne Rudolf Olsen og J. K. Olsen beverter. Lørdag aften den 7de april har kvinneforeningen et "Apron Sale."

* * *

Our Savior's Lutheran Church
Syd 17de og J sts.
Alvin G. Lewis, pastor.

Neste søndag (Palmesøndag) blir der søndagsskole kl. 9:45. Gudstjeneste kl. 11; Luther liga program kl. 6:30 og kirkekonsert kl. 8 aften.

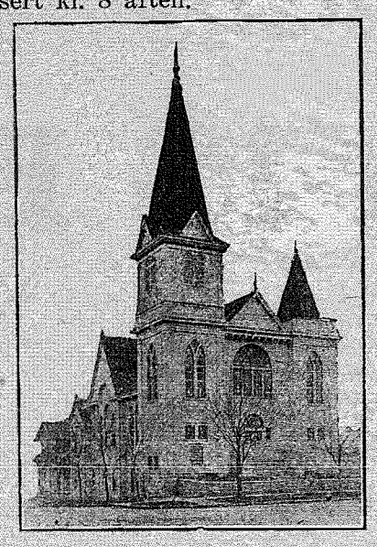

Tirsdag kl. 2 Missjon Cirkel ved fru Rorem. Kl. 8:15 radio program. — Onsdag aften kl. 7:45 møte i kirken. Torsdag kl. 7:45 korøvelse.

Langfredag kl. 10 form. Union Lutheran Service i First Lutheran Church. Kl. 8 aften, altergang i vår krike.

Påskemorgen kl. 6:30 "Sunrise Service." Søndagsskolen og barnekoret. Kl. 11 høitidsgudstjeneste ved pastor H. L. Foss. Offer. Lørdag morgen konfirmanterne kl. 10 og barnekoret kl. 1:30.

* * *

Den Første Norsk Luth. Kirke
Syd 12te og I Sts.
Olaf Asper, midl. prest.

Søndagsskolens program kl. 10:30 Palmesøndag. Engelsk preken kl. 11 og 7:30. Sangøvelse onsdag aften. Altergang skjærtorsdag aften kl. 7:30. Langfredag felles gudstjeneste kl. 11 i Først Luth. kirke, syd 6te og I sts. Jødemisjonsforeningen møter hos fru Andrew Olsen, 4218 No. 15de st. kl. 2 Langfredag.

* * *

Zion Lutherske Kirke
Syd 59de og Thompson Ave.
Arndt E. Myhre, pastor.

Søndagsskole og bibelklasse kl. 9:45. Gudstjeneste kl. 11. Pastor Johan Mattson, vise president for Den Luth. Frikirke i Amerika, prediker. — Kl. 4:30 norsk gudstjeneste ved pastor Mattson. Iaften (fredag) avholder the Dorcas Society misjonsmøte i kirkens parlors. — Pastor Mattson vil gi et illustrert foredrag om misjonsarbeidet i Kina. Alle velkommen.

Skjærtorsdag aften altergang kl. 7:30. Langfredag gudstjeneste kl. 7:30. — Emne: "The Rich Man's Grave."

Cirkel nr. 2 møter i hjemmet

(Forts. side 8)

Capt. Fred (Flapjack) Anderson is shown above equipped for the International Goodwill tour that he will start on April 2 from Tacoma with Norway, Sweden, Denmark and other Eurepean countries as an objective. With the phonograph recording equipment prepared for him by B. A. Almvig, who has it on display in his store, Capt. Anderson will record messages spoken by individuals to relatives acvross the water and later deliver the messages in person.

ATTER TILBAKE TIL TACOMA!

"Kristine Valdres-Datter"

Den vidunderlige kjærlighestroman filmet av den kjente filmdirektør RASMUS BREISTEIN

Fortellingen er skrevet av den kjente norsk-amerikanske forfatter H. A. FOSS, som også skrev "Husmandsgutten."

Filmen er innspillet i de vakreste trakter i Valdres med kunstnerne Aase Bye og Tore Foss i hovedrollene.

Filmen er synchronisert med sang og musik. Et av Norges beste orkester medvirker. — Titler på engelsk.

PRESSEN: En film som står langt over det vanlige. Folk stod i kø hele dagen for å slippe inn og filmen fortjente det. Slike begeistrede uttalelser allesteds fra

Se og hør: — 17de MAI I OSLO, Barnetoget, brigademusikken og det hele!

Lincoln Theatre

(Mellem 15de og 16de på K Street)

LØRDAG 31. MARS fra kl. 6:30 og utover kvelden

SØNDAG 1. APRIL fra kl. 2 eftm. og hele dagen

Adgang 15c Barn 10c

Nu-Matic Shoe Shop

B. C. PAULSON, Prop.

2319 Pacific Ave. Tvers over gaten fra Sears Roebuck

Førsteklasses Sko-reparasjon. — Speciel "tripple wear rubber heal." Garantert til å vare 6 måneder, eller et nytt par fri. For menn bare.

Pris 50c

Godt utvalg av Menns Dress- og Arbeids-sko. Specialitet: The Numatic Cushion Comfort Shoe

NORDLANDSLAGET "NORDLYSET"

møter hver 2. og 4. onsdag aften kl. 8 i Normanna Hall

A. Bjerkeseth, formann.
1216 So. K st. Main 8320

Lørdag den 31te mars:
AARSFEST

LOGE EMBLA NO. 2
DØTRE AV NORGE

Møter hver 1. og 3. torsdag aften i Normanna Hall

Mrs. L. P. Larsen, President
8839 Pacific Ave. — GArl. 2816-M
Mrs. Georgine Johnsen, Sekreter
4424 No. 28th. —
Sykekomite: Mrs. L. Benson,
4328 So. K. St. — GArl. 0997-J

DEN NORSKE KAFE
1408 So. K St.

Deilig kaffe, smørrebrød og kaker til enhver tid

Björkman & Son

Kolonialforretning

1016 So. K St. — Broadway 2114

Caison Ansjovis	25c
Bergman's Delikatess bröd	38c
Stor fetsill, tre for	25c
Gjetost, pr. lb.	45c
Primost, pr. stykke	20c
Enebær-sirup, pr. flaske	35c
Importerte brune bøner, 2 lb.	25c
Flatbrød, pr. pakke	25c

AGENT FOR KURIKO

MORGAN HAT STORE
Beste kvalitet av Hatte til priser fra $1.00 til $2.50.
1130 Pacific Avenue
(Vest side av gaten)

For a Reliable Mechanic

THIS INCOME will buy 717 Fawcett Ave., a home and investment in Tacoma. Easy payments to mechanic who will occupy place; no carfare; live and have your place of business close to down town business center, on a wide street, on same block with the telephone building. Lot runs from Fawcett Ave. to Court D; double garage can be used for small shop; large house, not new but in good condition, now rented furnished; 3 bath rooms, furnace, some hot water piping. Rooms will pay for place. Present tenants occupied place with owner for several years. — Room for additional store building on front of lot. Full price, $2500. Easy terms.

Summer cottage, furnished, near Gig Harbor Ferry Dock, on beach, with 75 ft. waterfront. Good location. Price $400. E. C. GEMBERLING for administrator, 511 Washington Building.

Dr. Peters Kuriko

VAR VIRKSOM OG PÅLITELIG FOR ET HUNDREDE ÅR SIDEN

DEN ER VIRKSOM OG PÅLITELIG IDAG, SOM EN FOR ALT MULIGT

Nyttig Familie Medisin

NÅR MAVENS FUNKSJONER SLAPPES
NÅR URINAVLØPET ER UTILSTRÆKKELIGT
NÅR AVFØRINGEN ER TRÆG
NÅR FORDØIELSEN ER DÅRLIG
NÅR APPETITTEN FEILER

Den er mors første hjelp for de almindelige lidelser der angriper deres liv, som hun elsker og som, når den brukes øieblikkelig, er i almindelighet alt som bheøves.

Dr. Peters Kuriko er god for unge og gamle; den inneholder ingen skadelige droguer og kan trygt gis til barn og spedbarn.

Den har funnet en stadig plass i tusinde hjem hos på-aktende og forsiktige folk.

Specielt Tilbud: Dr. Peter Kuriko er ikke nogen almindelig handelsvare; kun lokale agenter kan forskaffe den. En speciel prøveflaske, inneholdende 14 unser av medicin, vil bli sendt til Dem portofritt, for en dollar og den vedstående kupon.

Dr. Peter Fahrney & Sons Co.
2501 Washington Blvd. CHICAGO, ILL.
(Leveres toldfritt i Canada)

Dr. Peter Fahrney & Sons Co. (Kupon No. 2220)
2501 Washington Blvd., Chicago, Ill.

For vedlagte beløp av en dollar, send mig en prøveflaske av Dr. Peters Kuriko, portofritt.

Navn .....
Adresse .....
Postkontor .....

LUTHERAN CHURCHES UNITE IN SERVICES ON GOOD FRIDAY

Good Friday services by the united Lutheran churches of the city will be held Good Friday in the morning at 10:30 o'clock, at the First Lutheran church, corner of Sixth avenue and I street. Sermons by the various Lutheran pastors of the city on the "Seven Last Words of Our Lord on the Cross" will be given. Music will be provided by the choirs of the various churches, duets, quartets and solos, accompanied by Mrs. Karl E. Weiss. The offering will go to the Lutheran Welfare society for the relief of the poor and sick.

THINGS REMEMBERED

by R. M. Hofer

I was feeling particularly depressed after reading the morning paper at breakfast—murders, scandals, the air mail imbroglio, wars threatened, the dollar of uncertain value, stock market shaky and the worried citizen facing the greatest taxes and the greatest Federal debt in history—when in came four young people, past voting age.

"Is Bim married this morning?" asked all four.

"Who in the world is Bim?" I asked.

(Editor's note: Read any daily publication that subscribes to the Chicago Tribune syndicate features.)

"Benjamin Gump," said they.

And, lo and behold, the thing they were most interested in was whether Benjamin Gump and his lovely little sweetheart of the comic strip were safely wedded! And there I was worrying about the condition of the country.

I decided that as long as the young people and voters had such a sense of humor, the man-made troubles of our nation would probably be solved in due course of time and in spite of the politicians, speculators and war promoters.

(Editor's note: And how about Alley Oop and Ella Cinders—they ain't so bad, either.)

* * *

And in line with the foregoing, I ran across the new book by Arthur J. Burks, entitled, "Where Are My People?"

Burks was raised in the West and lives in the East. He has written a simple, straightforward narrative, —which is as unmistakably American as doughnuts and apple pie. Through the history of one family—the author's own—we see the virgin land transformed into profitable farms and thriving towns in the "Big Bend" country of Washington.

The book is about real people such as have been responsible for this nation's growth from the beginning. They have carried on through thick and thin, through hard times and good times, and in spite of every brand of political experiment.

Would-be statesmen and hard-working citizens should read the book to understand the real forces that develop the country and carry on to the greater achievements.

It will take the conceit out of politicians to realize the importance of the Gumps and Ella Cinders and Alley Oop and Moon Mullins.

State Leaders Dedicate Swedish Hospital X-Ray

Gov. Clarence D. Martin, Mayor John F. Dore of Seattle, leader of the medical profession, members of the faculty of the University of Washington, and prominent business leaders joined this week in the dedications of the million-volt X-ray machine at the Swedish hospital in Seatttle.

The machine, which is the most modern and one of the most powerful in the country, is intended for use in the treatment of cancer, and is capable of producing radiation that is equal to that produced by $75,000,000 worth of radium. Experts state this $150,000 machine will do much to make Seattle the cancer center of the West.

The giant machine, the product of America's largest electrical equipment company, was turned over to Dr. N. A. Johanson, chief of staff at the hospital, and to Dr. C. B. Ward, roentgenologist, who is in charge of the cancer treatment. A wing was added to the hospital to house the equipment.

The University of Washington department of physics has installed a research plant in a room adjoining the X-ray machine, where graduate students will carry on scientific studies under the direction of Dr. D. H. Loughridge, professor of physics at the university. Dr. Loughridge formerly was associated with Dr. R. A. Millikan, winner of the Nobel prize for isolating the electron.

* * *

Seattle, Wash.—March 16—A new hope has been given cancer sufferers in the past year by the success of new high-voltage X-ray treatment, a distinguished Chicago surgeon and scientist, Dr. Henry Schmitz, of the Mercy hospital, told interviewers here this week.

Dr. Schmitz, now in Chicago again, conferred in Seattle with Dr. N. A. Johanson, chief of staff of the Swedish hospital, and Dr. Charles B. Ward, director of the newly established tumor institute of the Swedish hospital.

The Chicago surgeon, who began his research work with X-ray in 1902, stopped in Seattle to see the new 1,000,000-volt X-ray machine which, now completely installed, is being used entirely for cancer treatments.

Early diagnosis is the most important step in cancer treatment, he pointed out, and declared that a large percentage of those afflicted with cancer could be saved if their condition were discovered in time to give modern treatment.

"Delay is cancer's best friend," said Dr. Schmitz, who is a director of the Cancer Research Institute of Chicago, which works closely with the leading medical schools in the United States. "Everybody should have a thorough medical examination at least once a year. Too many cases of cancer are discovered in an advanced stage. It is extremely unfortunate that fear of being told that they have cancer keeps many of those affected from consulting with their physicians."

HELP THROTTLE DEPRESSION

The construction industry has been virtually at the zero point—even below the general industrial level. Its most important branch, home-building, practically disappeared. Last year it shared but little in the business pick-up.

But now the construction index is rising. It isn't going forward at a boom rate, but sound, well-established acceleration is occurring. Much of this is due to governmental building. But private construction is likewise showing a substantial upward trend. Many men have found jobs at good wages—and they are spending an appreciable part of their earnings in improving homes.

An inevitable result is an increase in construction costs. All the basic materials — lumber, cement, roofing, etc.—have made substantial gains over the extraordinary lows. But they are still pretty well down in the economic cellar. They're cheaper at this writing than they will be in the future. And the opportunity to build a home at low cost is still to be had.

So far as the home-owner is concerned, building and repairing now is good business—it saves him money, and gives him something essential at bargain prices. And, when he builds, he is contributing substantially toward speeding recovery. He is giving jobs—he is sending needed dollars through a thousand industries—he is stimulating commerce. That's why an excellent motto is: "Build and repair now—save yourself money—and help throttle depression."

"I hear, Uncle Wash," said Doctor Brown, "that all your folks have the itch."

"Yas suh," replied the old darkey.

"And are you doing anything for it, uncle?"

"Oh, yas suh, Doctah, yas suh."

"What are you doing?"

"Why, suh, we-all is scratchin', suh."—Life Aetna-izer.

It was Anthony's first ride on a railway train, and the succession of wonders reduced him to a state of hysterical astonishment. The train rounded a slight bend and, with a shriek of its whistle, plunged into a tunnel. There were gasps of surprise from the corner where Anthony was kneeling. Suddenly the train rushed into broad daylight again, and a small voice was lifted in wonder.

"It's tomorrow!" exclaimed the lad.

"Now, Mr. Bilgewater, if I lay three eggs here and five eggs here, how many will I have?"

Mr. Bilgewater (with a doubtful glance): "I don't believe you can do it, sir."

Billy (at dinner): "Papa, are caterpillars good to eat?"

Papa: "Haven't I taught yo better than to mention such things at the table?"

Mama (after a pause): "Why, Billy, why did you ask that question?"

Billy: "When I asked Papa that question, there was one on his lettuce; but it's gone now."

A man being examined to judge whether or not he was insane, was confronted by a group of alienists. Suddenly one doctor jumped up and shouted, "Quick, how many feet has a centipede?"

"For the love of Mike," answered the patient, "is that all you got to worry about?"

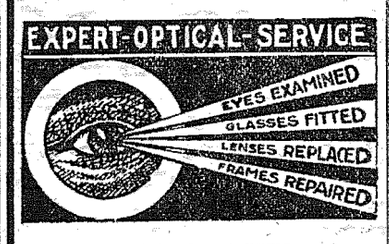

PRICES RIGHT

KACHLEIN BROS.

42 YEARS PRESENT LOCATION

906 BROADWAY

(Sponsor, Scandinavian Hour, KVI)

John Opdal

POULTRY FARM & HATCHERY

WATERMAN, WASHINGTON

Established 1906

Specializing in White Leghorn Chicks from Record Laying Stock

Write for Free Pamphlet on How to Prevent "Pick-Outs"

Sponsor, Scandinavian Hour, K.V.I.

SIGRID RIISE

316 So. K Street Telephone Main 5542

PIANOUNDERVISNING

PIANIST, SCANDINAVIAN HOUR, K-V-I

(Sponsor, Scandinavian Hour, KVI)

Shop Phones: BRoadway 1635, MAin 3880

SERVICE BY EXPERTS

GUNSTROM & JOHNSON

(A STREET GARAGE, 1210 A Street)

AUTO REPAIRING—BRAKES RELINED

PRECISION VALVE GRINDING

Dependable Service :: Reasonable Prices

MAX GUNSTROM Res. Phone GArland 1501

TOM JOHNSON Res. Phone MAin 4941

THE WORLD IS FLAT!

OF COURSE YOU KNOW

that isn't the truth. But in this paper are advertised many merchants, professional people and concerns who are sending you truthful messages from week to week.

TRUTHFUL ADVERTISING

carries to you a dependable index of people with whom you can do business assured that your money is being spent wisely.

ADVERTISERS IN THIS PAPER

are firms and individuals that this publication can recommend, feeling that the best interests of its readers are being protected. Our continued success depends upon the support of our readers and the support they give our advertisers. You will do well to

Patronize these advertisers and profit thereby

Norden no. 2, S. av N. Avdeling

Hvorfor Sønner av Norge?

CHAS. K. ANDERSEN
Pres. Distr. No. 2, S. av N.

Det var trangen til å holde utflytterfolket sammen. Det var kjærligheten til mor Norge, det var minnerne om de uforglemmelige norske fjorde, som slynger sig milevis inn igjennem landet med bratte fjellvegger på begge sider Minnerne om de høie tinder med den evige sne på toppen, minnerne om Lofotens og Nordlands staute fiskere, Østlandet og Sørlandets velstelte jordbruk med bugnende akre; det var lyngen på Jederen; det var skisporten, skøitesporten og ikke å glemme Norges store menn og kvinner, som skapte trangen og tente gnisten for Sønner av Norges ganske beskjedne tilblivelse i året 1895.

Den lille skare og tilsynelatende smale sti hvorpå Ordenen fødtes og begynte sin første marsj, har nu utvidet sig til en mektig karavane, som har spillet en betydelig innsats på utviklingens store og brede landevei. Hvorsomhelst i Nord Amerika hvor norske folk bor kan du finne en Sønner av Norge losje, alle rede og villige til å heve og holde høit vårt kjære moderlands tradisjoner.

Losje Norden No. 2 i Tacoma er den nest eldste losje på Stillehavskysten, og har alltid været en kraftig forpost for Ordenen Sønner av Norge her ute. — Dens arbeide har ikke været innelukket til møtesalens fire vegger; losje Norden No. 2 har alltid tatt et kraftig tak for norskdommens interesser og dens hjelpende hånd har lindret sorgen og bragt lys og glede til mangt et hjem. Enhver norsk mann i Tacoma eller omegn, enten han er født i Norge eller på denne side av havet, vil ikke begå noget feilgrep ved å slutte sig til losje Norden No 2, uten hvilket det er vanskelig å få en full forståelse av de mange goder og vakre prinsipper som Ordenen Sønner av Norge arbeider for. Kom og bli med, og det er meget sannsynlig at Du likesom så mange andre vil si: Hadde jeg bare visst noget om alt det gode Sønner av Norge gjør, da skulde jeg ha sluttet mig til for lenge siden!

Kom derfor og slutt dig til den broderkjede, som er ryggmarven for det norske foreningsliv i Nord-Amerika.

Seattle, Wash. 19de mars.

Chas. K. Andersen,
Pres. Dist. No. 2, S. av N.

NORDEN LOGE NO. 2, S. AV N.
møter i Normanna Hall, 15. og So. K St., Tacoma

Forretningsmøte hver 1ste og 3dje torsdag
Socialt møte med program hver 2den torsdag

HARRY L. HANSEN, President. Adr.: Rt. 4, Box 127, Tacoma, Wash.
H. O. STROMSNES, Sekretær. Adr.: Rt. 4, Box 431, Tacoma, Wash.

Sønner av Norge byder sine medlemmer den beste og billigste livsassurance og sykeforsikring. — Kom og bli med i søskenringen!

LOSJE-ARBEIDET

Gløtt og glimt fra brødre-leiren

Ved losjens "open meeting" sist torsdag, hvori Embla, D. av N. deltok, vant June Hadland alles hjerter med sin varme deklamasjon av "Der ligger et land" og "Olav Trygvason." June, der aldri har sett Norge, taler norsk som om hun kom ifra Lillestrøm igår, klart og tydelig.

Normanna Male Chorus sang endel av sine beste sange og høstet som altid, stort bifall. Norden No. 2 skylder disse norskdomskjemper stor takk for besøket og sangen.

Chas. K. Andersen, 2. distr. populære president, fortalte i en meget interessant tale, at losjene i annet distrikt har, tross hårde tider vist en gledelig vekst i den senere tid. — Han la inn et godt ord for våre ungdomsforeninger og bad oss om å støtte disse på alle mulige måter, da det er ifra den norskamerikanske ungdom, at Sønner og Døtre av Norge skal dra sine krefter i fremtiden

Før programmet avholdt Norden No. 2 et kort forretningsmøte. Komiteen for 30-års festen rapporterte at den vil forevise en Alaska-film torsdag aften den 29de mars og til denne er publikum på det hjerteligste innbudt. Det blir foruten filmen et program av sang og musik. Adgang 15c.

Sykekomiteen rapporterte, at der ennu er flere brødre som er syke, men alle er på vei til god bedring Broder sekretær Strømsnes og br. A. Kvalheim, som begge har været syke en lengere tid var tilbake i losjen igjen og så ut til å være friske og kjekke.

Vår organisatør, broder Ivar Thorsen, var tilstede ved møte. Han skal nu arbeide i Tacoma et par ukers tid. Da organisatøren er sikker på at mange vil melde sig inn i losjen nu, blev det bestemt å holde et optagelsesmøte på torsdag aften 29de mars kl. 7 precis. Kom til dette speciale møte og siden se Alaska-filmen!

Ved losjens neste regulære møte, torsdag aften 5te april, vil der bli mange viktige saker å behandle og du der er medlem av "Norden" bør være tilstede.

Alaska-filmen

Torsdag den 29de mars på Normanna Hall kl. 8 aften har komiteen for Sønner av Norges 30 års fest arrangert et program som bør være av særegen interesse. Lysbilleder fra Alaskal vil bli fremvist. Disse lysbilleder er tatt av Alaska Steam Ship Co. med det mål for øie å trekke turisttrafikk dit og bør derfor være vel verdt å se. — Alaskas naturskjønhet sammenligner man jo også som regel med Norges, så det må være vakkert - Steamship-companiet har også stillet til rådighet en mann, som vil gi en forklaring av billederne, som fremvises.

Annen underholdning er også på programmet. Inntekten fra denne tilstelning vil hjelpe til å gjøre 30 års festen i august til den største nogensinne holdt i Tacoma, så møt frem Sønner og Døtre av Norge torsdag aften den 29de mars!

* * *

Alle medlemmer av Sønner av Norge som har billetter for salg for Sønner av Norges store tilstelning den 28de april, bedes venligst forsøke å selge disse så snart som mulig. Alle som allerede har solgt sine billetter bedes bringe gjenparten (the stubs) så snart som mulig, enten til losjens møter, eller til Iversen's Gas Station, So. 15de og K st, eller også til Olaf Lund, 632 No State.

Håper hvert eneste medlem av Sønner av Norge, som har billetter, selger dem. — Fem billetter er ikek mange, men får vi solgt de som er utgitt, vil tilstelningen bli en glimrende sukcess.

Visdom er for sjelen, hvad sunnhet er for legemet.

* * *

Den som forstår å undvære, er på vei til uavhengighet.

* * *

Å vekke tillid er mere enn å vekke kjærlighet.

* * *

Tiden tar varsomt på et ansigt, som lyses op av et smil.

Jetland & Palagruti
912 Pac. Ave.
Eneforhandler:
Kirshbaum Two Pants Suit and John B. Stetson Hats
Ellers alt henhørende til herregarderoben
(Ingvald Jetland har været medlem av Norden No. 2 siden 1910)

Good Hardware and Sport Goods
Washington Hardware Company
924 Pacific Avenue

Farley's Florist Shop
Sixth and Pine
Flowers for every occasion at reasonable prices
MAin 6385

Larsen's Pharmacy
1105 So. Kay St.
PRESCRIPTION SPECIALISTS
Fresh Supply of Cod Liver Oil Just Received

HORN-HOLMES CO.
(Grocers Since 1896)
Two Stores:
3901 SIXTH AVENUE
PRoctor 0504
1002 CENTER STREET
MAin 7221

Washington Cleaners & Dyers
1104 — 6. ave. — Main 0603
Alt til faget henhørende arbeide utføres godt og billigt.
HANS LAVIK, innehaver.

Upholstered Furniture to Order and in Stock
Upholstery Repairing.
Window Shades to Order
Quality Upholstery and Shade Co.
So. 38th and Yakima
Edwin Johnson Gus Geiger
Garland 2412

NÅR DU TENKER PÅ GLASS
Tenk på
Anton Ohlson
TACOMA GLASS CO.
17th and Commerce
Main 2112

Besøk
George S. Johnson's Coffee Shop
1106 — Sixth Ave.
Utmerket norsk mat serveres til alle tider.

G. Andersen Fuel Co.
1549 Dock St.
Everything in Wood and Coal. Prompt Delivery.
Phone MAin 0873

S. Grimstead
Norsk Juvelerforretning
DIAMANTER — UHRE
Reparationer utføres
11th and Pacific Ave.

PATRONISERE VÅRE AVERTERENDE! **BESØK VÅRE MØTER OG TILSTELNINGER!**

Er livet efter døden videnskapelig bevist?

(Forts. fra side 1)

— lyd- og lys-fenomener, materialisasjon av hender, ansikter eller endog hele skikkelser, som beveger sig omkring blandt de tilstedeværende, — direkte stemmer m. m. — altsammen videnskapelig absolutt fastslåtte fenomener. Men erfaring viser, at slike fenomener krever man stadig om og om igjen, beviset må bevises. Det er imidlertid ad den videnskapelige erfarings- og anerkjennelsesmetodes langsomme, skrittvise fremadskriden vi skal bane vår vei, også på de psykiske fenomeners felt.

— Hvad mener De ellers om videnskapens stilling til den psykiske forskning fenomenologi?

— Man kan si at den offisielle videnskap er opposisjonell på en vikende front. Denne fenomeologi står i så avgjort strid med tidligere "axiomer" innenfor den materialistiske innstillede videnskap, at den har vanskelig for å vinne anerkjennelse selv for ubestridelig beviste oversanselige fenomeners vedkommende. Men det er dog nu en sikker tendens henimot — om ikke direkte anerkjennelse av, så i alle fall en virkelig interesse for fenomenene.

— Og de psykiske forskere selv, blandt hvilke der jo finnes mange fremtredende videnskapsmenn?

— Om dem tør jeg si, at der mig bekjent ikke er nogen fremtredende forsker, som ikke erkjenner at der er fenomener, som i k k e k a n forklares ved underbevissthypotesen. Det er heller ingen sådan forsker som blankt benekter muligheten av den spiritualistiske fortolkning. Der er derimot en rekke internasjonalt kjente navn, som går god for den — fysikeren og kjemikeren sir William Crookes, den italienske professor i rettsmedisin og psykiatri Cesare Lombroso, den franske astronom Camille Flammarion, naturforskeren Alfred Russel Wallace og en av de største videnskapsmenn på fysikens område sir Oliver Lodge — for å nevne nogen få i fleng blandt en tallrik mengde med verdensnavn. Kanskje De vil ha flere?

— Takk, dette synes være svært lødig!

— La mig tilføie et par ord. Lombroso, den tidligere avgjorte fornekter av muligheten av et liv efter døden ga et betegnende uttrykk for sin på grundige studier byggede nye overbevisning, idet han med henblikk på sin tidligere fornektelse uttalte: Jeg har kun å bekjenne Pater peccavi, jeg har tatt storlig feil! — Det er mange videnskapsmenn, som kunde bruke de samme ord. Med de her nevnte menn og mangfoldige andre vover jeg å hevde, at der e r g i t t et videnskapelig underbygget bekreftende svar på spørsmålet om fortsatt liv efter døden.

— Der skulde altså ikke bli noget igjen av underbevisthetshypotesen?

— Både ja og nei! Underbevisstheten eier i sannhet frapperende utstyr og evner, som gjør fyldest til forklaring av et stort antal fenomener. Den kan fantasere og dramatisere og lede forskeren inn i det rene vildniss, hvor sannhet kan være blandet med absurde fiksjoner. — Men gjennem de mangfoldige og inngående videnskapelige granskninger blev evidensen for at der bak manifestasjonene i allefal undertiden stod levende, av mediets og andre dødeliges underbevissthet uavhengige vesener, uimotståelig. Det er således betegnende, at den engelske forsker Myers i sitt klassiske verk om de psykiske fenomener i de første 8 kapitler hevder underbevissthetshypotesen, men i de to siste, som oplyses å være skrevet 10 år senere, er blitt spiritualist og forkynner av religion! — Om mitt eget tilfelle, hvor de oversanselige krefter er satt i virksomhet av ren kjærlighet, vil jeg gjerne ha sagt at fenomenene har utviklet sig med stadig stigende og overbevisende styrke, som ikke lar sig beskrive, men for helt å kunne forståes må opleves intuitivt som det, det for oss er blitt: En åpenbarelse, der ikke levner rum for tvil.

— Hvordan mener De da, at forbindelsen melem de avdøde og mediet er blitt muliggjort?

— Det hører også til de fastslåtte fenomener. En ueftergivelig betingelse for å eie mediumistisk evne er tilstedeværelsen i rikelig mengde av det ektoplasma-stoff ('teleplasma'), som gjør det mulig for de diskarnerte å gi sig tilkjenne. Hertil trenger de materielt stoff. Ektoplasmaet, som nærmest må betegnes som et psykisk-fysisk stoff, er anerkjent som faktisk eksisterende av alle psykiske forskere. Den gamle påstand "teleplasma non est" representerer et helt tilbakelagt stadium. Ved hjelp av dette stoff, som synes å kunne taes ut fra mediets legeme, lager de diskarnerte den såkalte "psykiske arm," hvormed de f. eks. under våre seanser fører mediets hånd, som suges til planchetten. Det er det samme stoff de benytter under materialisasjoner — antagelig ved å overgyte sitt eterlegeme med dette stoff. Men også mediets mentalitet spiller en betydelig rolle, men misforståes ofte. Mange tror at mediet skal arbeide, men det motsatte er tilfelle, — det er mediets evne til passivitet som er det avgjørende. — Enhver aktiv medvirkning fra mediets side vil gi forstyrrende utslag. — Hvad serlig min datter angår, tør jeg betegne hennes mediumitet som enestående. I andre cirkler berøres planchetten av to personer, hvorav den ene følger med i bokstaveringen, mens min datter er alene om planchetten og ikke følger med — absolutt et ualmindelig mediumistisk fenomen. Forøvrig innbyr jeg Dem til å overvære vår seanse her i aften, så vil De selv få se hvordan den forløper. Forhåpentlig vil De da også få se min datter i clairvoyance.

(Forts.)

J. M. ARNTSON
Norsk Advokat
PRAKSIS FOR ALLE RETTER
Tel.: Main 5402
606 Washington Bldg.

Anthony M. Arntson
Norsk sagfører
817 Puget Sound Bank Bldg.
Telefon Broadway 3576

Henry Arnold Peterson
Skandinavisk Advokat
Main 718
1016-17-18-19 Wash. Bldg.
Res. tel. Proctor 2861-R

PHARMACY SKANDINAVISK APOTEK
LIEN & SELVIG
Recepter er vaar specialitet
IMPORTERS AV NORSK LEVERTRAN
Agenter for
Salubrin, Hasselrots, Jernvin og Fluss Plaster
1026 Tacoma Ave. So. Telefon Main 7314

"Western Viking" koster kun $2.00 pr. år til Norge.

Der er to slags folk i verden; de som bare ser skyerne, og de

HINZ FLORIST
BLOMSTER for BEGRAVELSER
So. K og 7de St. — Main 2655
(Etableret 1892)

(Sponsor, Scandinavian Hour, KVI)
NEIGHBORHOOD SERVICE STATION
South 15th & K Streets
ALFRED IVERSEN, Eier
Tillhandahåller
GASOLIN, OLJE, AUTOMOBILRINGER
og alt tilbehør som fordres til en automobil
KVIK BETJENING

Sponsor, Scandinavian Hour, K.V.I.
HUSK DETTE
De har TO fordele naar De kjøper fisk hos oss — De faar fisken FERSKERE OG BILLIGERE
Importerte varer fra Norge og Sverige selger vi nu for meget billige priser. — Benytt anledningen!
NORTHERN FISH PRODUCTS CO.
15. og Dock St. Tacoma, Wash.

Husk kontingenten

TACOMA-NYHETER

(Forts. fra side 5)

hos fru E. Haugen, 5203 So. Thompson ave. onsdag eftm. den 28de mars.

* * *

Bethlehem Lutherske Kirke
Harrison og East G Streets
H. O. Scobey, pastor.

Søndagsskole og bibelklasse kl. 9:45. Gudstjeneste kl. 11. Altergang. Emne: "Vicarious Healing." Kvinneforeningen møter torsdag den 29de mars kl. 1. Fru Sand beverter.

* * *

Den Skandinaviske Metodist kirke
16de og syd J sts.
R. B. Langness, pastor.

Søndagsskole og bibelklasse kl. 9:45. Gudstjeneste kl. 11. Spesiel sang for høitiden og prediken av pastoren. Aftengudstjeneste kl. 7:30 i det eng. sprog; den første halv time under ledelse av ungdomsforeningen, derefter sang av koret og musik av string bandet, samt prediken av past. Greabert Andersen. I påskeuken har vi fellesmøte med folket fra Elim kirken på onsdag aften; pastor Myrdahl prediker. Langfredag aften har vi altergang kl. 8. — Konfirmanterne møter lørdag morgen kl. 10.

* * *

Den Lutherske Frikirke
15de og syd K st. A. S. Berg, past.

Søndagsskole og bibelklasse kl. 9:45. Gudstjeneste kl. 11. Aftengudstjeneste kl. 7:30. — Pastor J. Mattson prediker. — Onsdag aften kl. 8 korøvelse. Torsdag kl. 2 kvinneforning og kl. 7:30 aften altergang. Fredag, feles gudstjeneste kl. 10:30 i First Luth. Church.

* * *

Første Luth. Kirke, So. Tacoma
Syd Warner og 62de Sts.
Ditman Larsen, pastor.

Søndagsskole og bibelklasse kl. 9:45. Gudstjeneste kl. 11. Bibeltime tirsdag kl. 7:30 aften. Langfredag, gudstjeneste med altergang kl. 7:30 aften. Korøvelse onsdag aften kl. 8.

* * *

Immanuel Lutherske Kirke
No. Stevens og 14de Sts.
Ditman Larsen, pastor.

Søndagsskole kl. 9:45. Aftengudstjeneste kl. 7:30. Kvinneforeningen møter onsdag neste uke hos fru C. A. Carlson, 25. og No. Stevens st. Gudstjeneste med altergang skjærtorsdag kl. 7:30 aften.

* * *

Frelsesarmeen
1114 So. 12th st. Telefon Main 9348
Kaptein og fru Nils Ivarsen.

Et norsk program blir gitt nu lørdag aften med sang og musik av Døtre av Norges strengemusik. Bevertning. Alle velkommen. Søndagsskole kl. 3 eftm. Frelsesmøte kl. 8 aften. Velkommen.

* * *

Bethel Pentecostal Assembly
11th & J Sts.
A. W. Rasmussen, pastor

Søndagsskole og bibelklasse kl. 10. Gudstjeneste kl. 11. — Møte kl. 3 eftm og 7:30 aften. Tirsdag aften kl. 7:45 bønnemøte. Onsdag aften kl. 7:45 musikprogram. Fredag aften kl. 7:45 altergang.

En hilsen fra Norge. — Den norske film "Kristine Valdresdatter" som forevises på Lincoln Theater lørdag den 31te mars og søndag den 1ste april, kan med rette betraktes som en hilsen fra Norge, sperielt fra det natuskjønne Valdres. Alle som på noen måte kan, bør benytte denne anledning.

Patronize our advertisers.

(Sponsor, Scand. Hour, K.V.I)

Nickelsen's Grocery

1210 So. K St., Tacoma, Wash.
Main 3854 — Frl ombringelse

FANCY LARGE FAT HERRING, 3 for	25c
KNÄCKEBRÖD, 5-lb. package	50c
SWEDISH BROWN BEANS, per lb	15c
NORWEGIAN GJED OST, per lb.	40c
BARLEY FLOUR, 4 lbs.	25c

SQUARE DEAL CLEANERS
Main 5291 (Ask for Martin Torve) Res. Phone GA. 3117-J
Vi specialiserer i omsying, reparering og garanterer arbeidet.
MARTIN TORVE 2317 Pacific Ave. (Opp. Sears Roebuck)

FRA BEND, OREGON

Losje Fjeldheim, Bend, Ore., haded sitt regulære møte den 24de febr. — Som jeg omtalte i mitt forrige brev, skulde søstrene ha pakkefest, og det blev fest på riktig "Fjeldheim" vis. Jeg vil få lov til å takke fru A. B. Johnsen og alle de ondre søstrene for deres store og gode arbeide. Festen gav et fint utbytte.

Den 10de mars hadde vi møte, efterfulgt av et card-party med gode premier. På vårt neste møte den 24de mars, kommer broder Ivar Thorsen til å besøke oss og blir her i to uker for å arbeide iblandt oss. (Nei, dere får nok ikke n'Ivar før vi slipper ham fra oss den 29de mars.—Red.) Vi tenker å ha en potagelse den 31de ds. med en stor bankett for de nye kandidater og medlemmer.

Garden har gjennemgått en hel forandring. — Fru A. B. Johnsen tjenestegjør nu som asst. marsjal. Vår drillkaptein A. B. Johnsen står ennu på post, og vår nye president, br. Bjørvik er også en god mann, så vi har godt håp om fremgang i dette år også.

En hilsen til brødre og søstre fra Fjeldheim No. 47.

Bend, Ore., 16de mars.

Aage Selven, sagaskr.

MT. VIEW NYHETER

Mt. View mannsforening møter lørdag aften den 24de mars i kirkens underetasje. Der blir bevertning ved A. A. Myrand, Oscar Mattson og Arne Mattson.

* * *

Søndag aften holdes gudstjeneste i kirken p engeslk, begynner kl. 8. Pastor Asper taler.

* * *

Hr. og fru Robert Weeks og datteren Sandra Dorene, fra Seattle er i besøk hos sine foreldre, hr. og fru D. Hoskins. De besøkte også fru J. Liljegren onsdag.

* * *

Fru M. Leed og datteren Alma og fru Sigmund Hansen fra Tacoma, besøkte hr. og fru O. Severtson siste fredag.

* * *

Oliver Solheim var uheldig siste lørdag. — Da han skulde inn til en nabo blev han stygt såret av en sint hund som fløi på ham. Han fikk stygge sår på høire legg og arm.

* * *

Hr. og fru Lars Nestegard, hr. og fru H. Jørgenson og barn var i besøk hos hr. og fru Lamek i Olympia siste fredag.

* * *

Lille Terrill Romnes, Gloria Helen og Agnes Thoren ligger alle syk med meslingerne. — Ivone Nichols, Lela May og Oliver Solheim jr. har også vært syke, men er nu i bedring.

* * *

Våre lærerinner ved Mt. View skolen, frk. Helena Shelton og fru Mildred Cannon besøkte W. E.A. banketten i Tacoma siste torsdag aften.

* * *

Pastor Oluf Asper var gjest hos familien A. Berg efter gudstjenesten siste søndag.

* * *

Hr. og fru Davis Fortier fra Yakima og hr. og fru L. O. Larson fra Puyallup og Oliver Solheim besøkte hr. og fru T. Solheim søndag.

* * *

Hr. og fru Milton Peterman tok en motor-tur til de forskjellige Daffodil-farmerne ved Sumner, Puyallup og Orting; likeledes hr og fru R. Boyd.

* * *

Gutternes R-H forening møter førstk. fredag aften i gymnasiet under ledelse av hr. A. A. Myrand.

* * *

Lawrence Larson og familie er flyttet til Tacoma, da han blev flyttet fra pulp-møllen i Anacortes til møllen i Tacoma.

* * *

Alle her på Mt. View driver nu og gjør sine bær-haver iorden. Mange har fått sine kyllinger og driver med hønseavl. Straks e rsommeren her og da blir det deilige 'chicken dinners' med "strawberry shortcakes" osv. Det er noe depresjonen ikke kan ta fra folket her på Mt. View.

Fru Thos. Sloheim.

HILARIOUS COMEDY SHOWS AT MUSIC BOX

A bank worker's holiday, in which he and his family embark upon an automobile cruise of two weeks across the continent, with expenses shared by another couple, furnishes the setting for "Six of a Kind," now showing at the Music Box theater and continuing for a week.

W. C. Fields, Chas. Ruggles, Mary Boland, Alison Spikworth, Gracie Allen and others combine to make a merry mix-up of bank funds, wrong roads, and general hilarities that can be enjoyed by anyone except the participants of the adventure. Circumstances lead from one hilarious comedy setting to another, with famous fun-makers leading the attack.

On the orchestra stage, as a usual feature, will be the "20 Music Masters," led by "Red" Sypher.

Double Feature at Blue Mouse

Starting Sunday at the Blue Mouse will be shown two features, "Myrt and Marge," plus "Girl Without a Room."

Ending Saturday night, at popular prices, is another two-feature bill, "Take a Chance," with eight big stars, and "The Crosby Case."

"Take a Chance" features James Dunn, Cliff Edwards, Charles 'Buddy' Rogers, June Knight, Lillian Roth and others well known, and is a story of side-show rackets, gambling, dancing and sheriffs.

(Sponsor, Scandinavian Hour, KVI)

EKTE "MARTHA WASHINGTON" SKO

for bekvemmelighet

Specielt til påske

$3.95

Samuelson Shoe Company
"Shoes of Better Quality for the Entire Family"
1110 South K Street

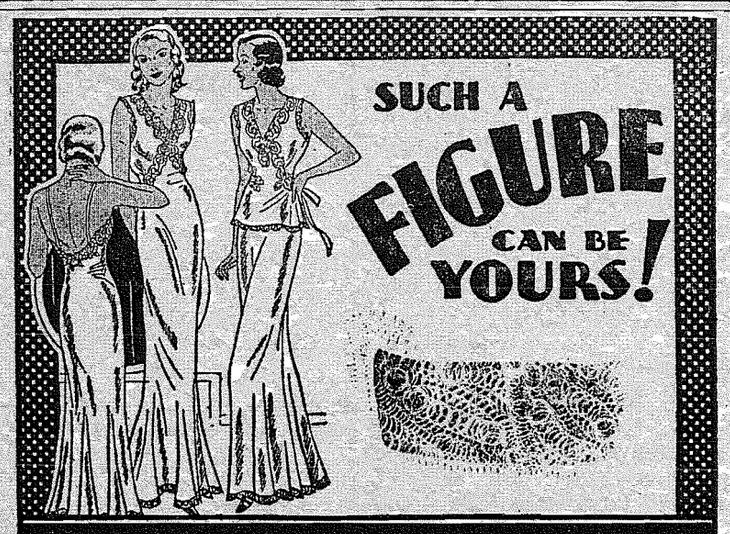

SLENDEROID

Er De elegant og tiltrekkende? Eller er De FET og lite tiltalende? Overflødig fett bør ikke hindre Deres glede og velbefinnende i livet. Bruk SLENDEROID. Ingen eksersis eller diet nødvendig. La Slenderoid hjelpe Dem.
Order idag — 1 boks $2 — 3 bokse $5 — 6 bokse $8
Send Money Order og vi vil betale portoen.
GLOBE MEDICINE CO. — 2 Rector St., New York City
Begynn nu på veien til sunnhet og glede

Delightful Recipes by Experts

Each week a recipe taken from the Tested Recipe Book, put out by the ladies of the First Lutheran church, is printed in this paper. The books may be purchased from any member of the Ladies Aid of the church and are also on sale at the office of this paper, for 50 cents.

HERRING SALAD

3 herring
8 medium potatoes
2 onions
4 sour apples
3 hard boiled eggs
2 small beets
Roasted veal
Pinch of salt

Soak the herring over night and cut in small pieces; boil the potatoes and beets and when cold, chop fine; slice the onions and ceal, cut the apples and eggs fine and mix well. Serve with French or mustard dressing.

—Mrs. J. A. Benson, Dash Point.

* * *

Butter Scotch Apples

4 medium size apples
1 cup hot water
2 tbsp flour
1 c brown sugar
2 tbsp butter
Dash of salt, flavoring

Pare and cut apples into quarters. Mix sugar and water and boil. Add apples to syrup. Cook until tender. Remove apples from syrup into dish. Add butter. Mix flour into paste with ½ cup water. Stir this into syrup. Cook 5 to 10 minutes, stirring frequently.

Å vekke tillid er mere enn å vekke kjærlighet.

* * *

Tiden tar varsomt på et ansigt, som lyses op av et smil.

Martin Carlson selger brand-, tin Carlson,, 1216 So. K Street. MAin 8320.—Adv.

Glem ikke Deres kontingent til Western Viking.

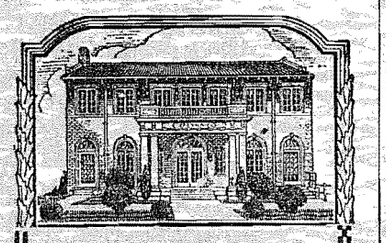

Sponsor
Scandinavian Hour
K V I

TIL ET MINIMUM

Det er innlysende for alle som noensinne har hat begravelsesomkostninger, at når vi sier vi kan gi COMPLET service for så lite som vi gjør det, vi har redusert begravelses omkostninger til et minimum.

Fra en meget rimelig pris, stiger våre priser gradvis, slik at enhver kan bli betjent eftersom de ønsker.

C.O.LYNN CO.
MORTUARY
Distinctive Funeral Service
Phone Main 7745
717 TACOMA AVE.

We are the Originators of Permanent Scandinavian Programs Over the Air.

Tune in on the Scandinavian Hour

EVERY TUESDAY. 9 P. M.
STATION KVI

A PROGRAM OF SCANDINAVIAN MUSIC AND SONG UNDER THE AUSPICES OF

"PUGET SOUND POSTEN"
(Swedish Weekly)

"WESTERN VIKING"
(Norwegian Weekly)

AND FOLLOWING CO-SPONSORS:

BINYON OPTICAL COMPANY, 920 Broadway.

BLUE MOUSE THEATER, 1133 Brodway. MAin 2270

MARTIN CARLSON, Insurance & Steamship Agency, 1216 So. K. — Main 8320.

ECONOMY DRUG STORE, 1114 So. K St. BRoadway 4751

GUNSTROM & JOHNSON, A Street Garage, 1210 A Street.

HANS JOHNSON DEPARTMENT STORE, 1122 So. K Street

HILLCREST MARKET, Fr. Rybin, Prop. 1214 So. K St. MAin 3490

C. O. LYNN CO., Funeral Directors. — 717 Tacoma Avenue.

C. C. MELLINGER CO., Funeral Directors, 510 Tacoma Avenue

MODEL BAKERY, 3802 So. Yakima Ave., GArland 0285

MUSIC BOX THEATER, 9th and Broadway

NEIGHBORHOOD SERVICE STATION, So. 15th & K Street

NICKELSEN'S GROCERY, Scandinavian Delicatessen, 1210 So. K Street

NORTHERN FISH PRODUCTS COMPANY, 15th and Dock Streets

JOHN OPDAL POULTRY FARM & HATCHERY, Waterman, Washington.

SAMUELSON SHOE CO., 1110 So. K St., BRoadway 4652.

DRS. QUEVLI, Sr. & Jr., — Medical Arts Building.

Next week's broadcast is the 127th consecutive Program given since Nov. 1931