VESTKYSTEN
(TACOMA TIDENDE)
Utgiver og redaktør, John Soley
1004 South 11th Street
Abonnementspris:
De Forenede Stater, pr. aar.....$1.50
Canada $2.00
Norge $2.50

Vestkysten

TACOMA TIDENDE

VESTKYSTEN
(TACOMA TIDENDE)
Publisher and Editor, John Soley
1004 South 11th Street
Subscription Rates:
United States and Alaska, year $1.50
Canada $2.00
Norway $2.50

NR. 23. "Vestkysten"—organ for nordmænd paa Stillehavskysten, Alaska, British Columbia og Canada FREDAG DEN 15. JUNI, 1928 "Vestkysten"—organ for Norwegians on the Pacific Coast, Alaska, British Columbia and Canada 38. AARG.

Den Norsk Luth. Kirkes Konvention
in Minneapolis

Det første skridt henimot forandring av navnet paa den Norsk Luth. Kirke i Amerika blev tat paa tirsdag den 5. juni ved samfundets konvention. En prøveavstemning over hvorvidt navnet skulde forandres og ordet "norsk" strykes blev foretat. Der var en majoritet av over 200 for forandring. For møtet var blit forelagt en enstemmig indstilling fra kirkeraadet om at stryke ordet "norsk" av kirkens navn, da ordet var blit en "hindring for samfundets vekst."

Saken kom op i form av et forslag fra komiteen for formandens indberetning om uten diskussion at foreta en prøveavstemning for at utfinde stemningen i forsamlingen. Komiteens forslag blev vedtat mot 1 stemme. — Prøveavstemningen blev derpaa foretat, og der var 508 for og 302 imot navneforandring. Dermed er dog ikke saken avgjort. Den maa behandles paany ved fællesmøtet om to aar, og for at bli bindende maa da forslag om navneforandring vedtas med to tredjedels majoritet. Hvad navnet vil bli i tilfælde av at forandringen gjennemføres, er endnu intet forslag fremkommet om.

Et andet forslag i forbindelse med samme sak blev vedtat like efter prøveavstemningen. Det blev stillet av kongresmand O. J. Kvale (tidligere prest i samfundet) og gik ut paa at henvise navneforandringsspørsmaalet til meningheterne til uttalelse, saaledes at rapporter fra menigheterne blev forelagt for næste fællesmøte om to aar.

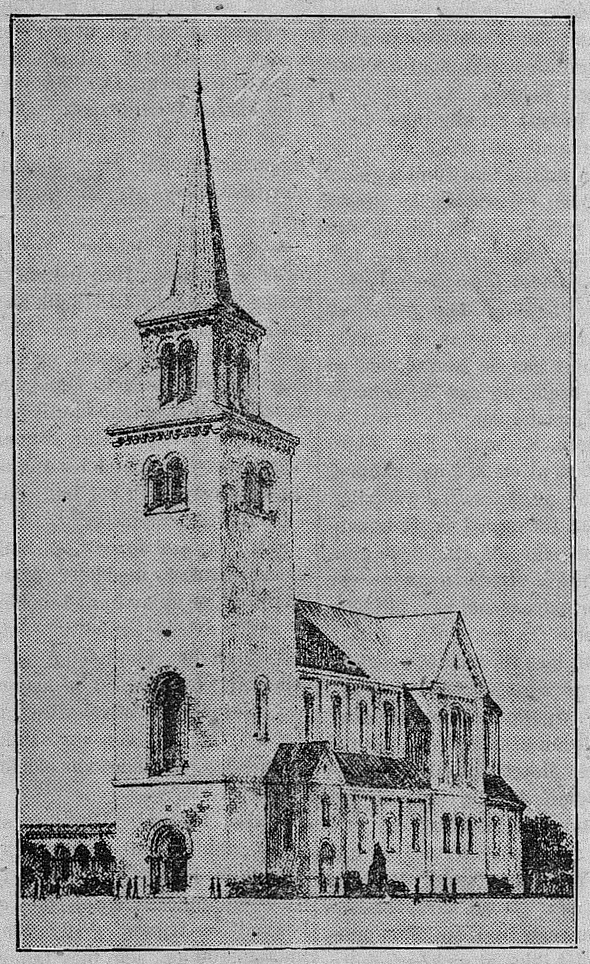

Den paatænkte Norsk Lutherske Mindekirke i Minneapolis, Minn.

Reis dem et verdigt minde

Ved H. N. Rønning

Her en kveld hørte jeg noget som gjorde et mægtig indtryk paa mig. Den som fortalte det kjendte ikke alle detaljer. Han hadde hørt det av nogen anden.

Det var om en fattig norsk kvinde som reiste til Amerika. Det var i og for sig ikke noget rart. — Mange fattige norske kvinder reiste til Amerika. Var de gifte, reiste de sammen med sine mænd, eller de reiste til Amerika saasnart mændene kunde sende dem billet.

Dene kvinde var gift og hadde et barn paa mindre end to aar. Da manden av en eller anden grund ikke kunde reise foran og de ikke hadde raad til at reise sammen, saa tok kvinden det lille barn paa ryggen og drog en lang vei over fjeldene ned til kysten og reiste med et seilskib over til Amerika. Man hørte ikke fra hende paa et helt aar. Hun var kommen vel frem med den lille og hadde faat sig arbeide med en gang. Om ikke længe sendte hun manden sin billet og han kom ogsaa til Amerika. De tok sig med tiden land og blev velstaaende. Deres søn bor fremdeles paa den gamle "homestead" og er en av de rikeste nordmænd i staten.

Der var vel ikke mange immigranter som la for dagen sit heltemot just paa den maate som denne kvinde, men av alle de første immigranter krævdes der et mot og en foretagsomhet som vækker vor høieste beundring.

Og det rydningsarbeide som norske immigranter i Amerika har utført lyder som et mirakel Det utgjør et av de merkeligste kapitler i det norske folks historie. Vi har saa let for at glemme det. Naar vi nu suser gjennem de store veldyrkede norske bygder i Amerika i vore automobiler eller paa et jernbanetog er der vel faa av os som tænker paa det slit og slæp som skapte det nuværende paradis.

Ikke alene paa det rent materielle omraade utførte de norske nbyggere et kolossalt arbeide. — Paa det kirkelige omraade utførte de et arbeide som til alle tider vil bli deres efterkommere. ja hele landet, til nytte og velsignelse.

De hadde hverken lyst eller tid til at skrive sin historie. Saa uhyre meget er tapt av deres personalhistorie og deres historie i det heletat. Vi sitter igjen med nogle faa træk. De skrev ikke historie, de skapte historie.

Iden sener tid er deres barn og barnebarn blit interessert i de gamle pioneerers historie. Det holder paa at gaa op for os som lever idag, at der er avsluttet et stort og ærefuldt kapitel i vort folks historie. Men det er med vemod vi tænker paa at dette kapitel i stor utstrækning er uskrevet. Det er saa at si gaat i graven med dem som skapte det. —

Vi ønsker at ære vore gjæve forfædre. Vi har æret dem ved at fortsætte deres arbeide paa det materielle og aandelige omraade. Vi har ikke bragt skam paa deres navn. Det norske folk i Amerika idag staar høit i hele det amerikanske folks agtelse Det rinder godt blod i det norske folks aarer. Det er en arv fra fdrene og vi har bevaret arven. Vort ord er et ærlig folks ord. Ogsaa en arv som vi ikke har kastet fra os. Vi er et frihetselskende folk og deri slekter vi paa fædrene.

Alt dette er en værdig maate hvorpaa vi har æret og ærer grundlæggerne av det nye rike i nordvesten.

Men vi føler at der burde og kunde gjøres noget mere. Vi burde gjøre noget tilsammen noget stort, noget permanent. noget vi kan se med vore øine og si: Dette har nordmænd i Amerika reist til minde om vore forældre og besteforældre. Dette har jeg været med at reise.

Av de forskjellige ting som har været nævnt har intet slaat mere an end planen at bygge en mindekirke i Minneapolis, centrummet for det norske folk i Amerika.

Om den praktiske side av saken har andre talt og skrevet. Selve ideen forekommer mig overmaate vakker. Jeg er sikker paa at ideen vil gripe de tusinder og atter tusinder norske mænd og kvinder som nu høster saa uendelig meget godt av det store rydningsarbeide som vore pioneerer utførte paa haandens og aandens omraade.

Griegs 85-aarsdag

Ingen av de "store udødelige" gik gjennem livet uten motgang.

Griegs første komposition blev kastet paa ilden av hans skolelærer, der hadde konfiskert den 12-aarige Edvards manuskript og med myndige ord tilraadet sin elev at holde sig fra slikt juks og heller holde sig til mere værdifulde ting.

Dette er blit mig fortalt av Edvard Griegs nære slegtninge, hvilke jeg i mange aar i dyp taknemlighet har kunnet regne for at være baade mine velyndere og hjertevenner. Edvard Grieg døde før jeg fra min barndomsby paa Sørlandet kom ind til Oslo for at studere musik. — Desværre har jeg aldrig set ham live. — Hans musik taler dog et saa levende sprog til mit hjerte at jeg altid med liv og sjæl har foretrukket den, — maa hengi mig i den og føle blodet bruse omkap med den — "virkelig noget av mig selv", som jeg i egte norsk stolthetsfølelse pleier at falde i fristelse for at si om Griegs musik. Den har jo hele vor raceeiendommelighet i sig marven av vor egen folkemusik, forædlet og udødeliggjort gjennem hans geni.

Den gaar sin seiersgang gjennem universet og Griegs musik er kjendt og elsket paa de utænkeligste steder av jordens to halvkuler — knapt 21 aar efter hans død. Amerikanerne er allerede paa eget initiativ begyndt at holde mindekoncerter paa hans fødselsdag, 15. juni.

At Grieg med sin utpræget personlige kompositions maate møtte motgang fra begyndelsen av, er rimelig, for han skapte en hel ny skole, paralell med de første franske modernister. For de gamle dogmebundne harmonilærere virket hans dengang uhørte, "rene kvint-passager" f. eks. likesaa chock-kerende som vore første sprikende buksedamer paa ski.

Grieg traakket op en ny vei. og hadde ikke kampen derunder været saa haard at han overanstrengte sig og to tredjedele av sit liv levet med kun en lunge, vilde han utvilsomt ha faat fuldendt musiken til Bjørnsons — "Olav Trygvason." Vor norske musikliteratur vilde da ha faat en opera, som hele verden vilde kappes om at opføre. — At dog Per Gynt suiten fik leveform, maa vi være taknemlige for, og her har Ibsen faat en jevnbyrdig følgesvend. — Det er vanskelig at fremhæve den ene for den anden, for i sin tonekunst staar Grieg paa samme nivaa som Ibsen og Bjørnson i digtekunsten. De hører alle tre blandt verdens ypperste høvdinger.

Edvard Hagerup Grieg blev født den 15. juni 1843 i Bergen. Paa farsiden nedstammer han fra skotten Alexander Grieg. der deltok i slaget ved Culloden 1746 og efter tronprætendenten Karl Edvards nederlag flygtet til Bergen og blev handelsmand. Edvards mor nedstammet fra den bekiendte magister Kjeld Stub. og hun var mer end almindelig musikalsk begavet. Uten at være professionel, optraadte hun ofte som solist med Bergens orkesterforening og spilte de vel

(Forts. side 4.)

Storfesten i Winnipeg

Den heilnorske uke i Winnipeg, som varer fra den 5te juli til og med den 10de juli, blir den største norske samling hittil foretat i Canada, og en av de største som nogensinde er blit holdt av nordmænd paa denne side av havet.

Det alsidige program er anlagt slik, at festligheterne glir ind i hverandre, saa de styrker hinanden gjensidig og skjærper lysten hos folk til at kunne være med. Den kombination man raader over denne gang, med bygdelagsmøter, og landssangerfest samtidig paa et og samme sted, er den ideelle, skulde man tro, derved at en slaar to fluer i en smæk. Det er første gang der er blit gjort forsøk paa at arrangere en fælles norsk stordag for nordmænd i De forenede stater og Canada, og det later til at denne ide har slaat ualmindelig godt an.

Komiteen har ogsaa været opmerksom paa, at det ikke lønner sig at sætte op et stort program medmindre reiseomkostningerne blir lettet for de langveisfarende, og med det maal for øie er der blit truffet specielt arrangement med jernbanerne, saa at de som akter sig til Winnipeg kan erholde tur og returbillet fra sit hjemsted i Staterne, for halv pris. Det er første gang i historien at jernbanene har strukket sig saa langt for en festlighet av den art. I denne forbindelse kan oplyses, at de lave takster gjælder for alle steder i Minnesota, Wisconsin, Nord- og Syd Dakota. Bor man utenfor dette strøk kan man allikevel benytte sig av prisreduktionen ved først at kjøpe billet til nærmeste sted indenfor "beltet." og derfra kjøpe tur og returbillet til festbyen. Der blir ogsaa opsat en række ekstratog. Det er sangerne specielt som har sine egne tog. og at dømme efter den foreløbige melding som foreligger om tilslutningen til disse tog vil Winipeg bli under heilnorsk tegn de dagene festligheterne paagaar. Ekstratog opsættes bl. a. fra Chicago, Minneapolis og Duluth, og til disse tog er der ogsaa adgang for bygdefolk og andre som ønsker at slaa følge med til Winnipeg.

Alt er lagt tilrette paa en saadan maate, at de som ønsker at reise ikke behøver at nære nogensomhelst betænkelighet.

I festbyen faar man servert paa et bret landssangerfesten, bygdelagsmøtene, kjæmpefilmen "Norge," storsangeren Erik Bye, Nordmandsforbundets møter, tale rav specielle representanter fra Norge, fra Staterne og fra Canada; der blir felekapleik, kjæmpe-picnic, dragkamp mellem nævesterke bygdelagskjæmper, og man faar træffe landsmnd i tusental. Arrangørerne har sikret sig mot optrækkeri. Eksempelvis kan anføres, at Chicago-sangerne er sikret værelser paa New Alexandria Hotel, byens beste, for $2.00 pr. døgn, eller $2.50 med bad, hvilket er billigere end man kan faa det noget andet sted.

Naar man kjender disse forhold er det ikke noget at undre sig over, at der er kommet en febrilsk iver over de fleste for at komme til Winnipeg og overvære den norske storsamling i hjertet av et nyt norsk rike. Og sangerfesten komer til at bli det store climax. Det vældige kor paa et tusen festklædte sangere vil forstaa at bibringe Winnipeg og dets mange besøkende et gunstig indtryk av norsk tonekunst og sahng, som det vil gaa ry av. Naar det vældige kor — de tusen begeistrede sangere lar fædrelandssangens toner lyde ut over koncertsalen, vil man forstaa hvorfor de elsker sit fædreland og hvorfor de er kommet sammen til en saadan samlingens feststund, flere tusen mil fra det sted hvor deres vugge stod. — De vil synge sig ind i Winnipeg-folkets hjerter; med sit tonevæld vil de skildre norsk natur og sind; de vil bringe eventyrlandet der nord paa nært hold, fremtrylle de kjendte trakter, og selv om man er tusener av mile borte føler man sig allikevel nær, naar man er samlet under saadanne forhold med tusener av sine egne.

Den heilnorske uke i Winnipeg vil bli en milepæl paa det norske Amerika's hæderbestrødde vei.

OGSAA ET FORSLAG

Den islandske bibliotekar Dr. fil. Knudmunder Sinnbogason har under et besøk i Kjøbenhavn uttalt i et intervju, at han har et sensationelt forslag at fremsætte for de europæiske lande. Det gaar ut paa at gjøre krig umulig.

— Jeg har indset, sier hr. Sinnbogason, at man maa lægge hovedvekten paa det psykologiske motiv hos de menesker, som stemmer for krig. Derfor har jeg tænkt, at en almindelig agitation skulde sættes igang for at faa indført en paragraf i alle landes grundlove, om at kun parlamentet skal kunne erklære krig, og at naar det gjør dette saavel den staaende regjering. shom alle de riksdagsmænd som stemte for krigen, straks skulde nedlægge sin mandater, og indtræ i hæren som menige soldater. Paa den maate kan man sikre sig mot at krig skal kunne fremkaldes av en kunstig stemning, uten at være uttryk for en dyp og ærlig overbevisning.

Den islandske bibliotekar vil forsøke at gjøre fredsforeningerne interessert for sin ide. — At den vil faa praktisk betydning, er vel tvilsomt.

LØVLANDSMONUMENTET

Bysten av fhv. statsminister Løvland blev avsløret paa Vor Frelsers Gravlund i Oslo, torsdag 7. juni i overvær av en masse mennesker. Avsløringen foregik i den reserverte del av gravlunden, hvortil graven blev flyttet siste høst.

Grundtsaken i Mandal

Dom er nu faldt i Grundtsaken i Mandal. — Postmester Grundt ilagdes en mulkt paa 200 kr. Beskyldningerne mot Syvertsen mortificertes. Undersøkelserne i saken om posttyverierne fortsætter med forhør.

Hoover
Amerikas næste President?

Saavidt vi kan se nu, naar dette skrives, vil handelsminister Herbert Hoover bli republikanernes næste standardbærer. Endel forøkte at "drafte" president Coolidge, men denne manøvre strandet paa presidentens bestemte avslag, hvorefter stemningen synes at gaa til Mr. Herbert Hoover. — Der er allerede tale om at danne et tredje parti men om dette er det endnu for tidlig at uttale sig. Som leder for dette nye parti nævnes senator Noris, Neb., og judge Kenyon fra Iowa, som begge er av de saakaldte "insurégnt republican" og ledere av senatets "farm block." Man tror ogsaa at senator LaFollette vil ta del i det tredje parti.

Senator Moses fra New Hampshire holdt under konventionen en kraftig tale, hvori han utfordret demokraterne til at sende i ilden sine beste mænd. Han sluttet sin tale med at si: "Vi er ikke bange for det beste demokraterne kan fremstille. Vi er færdig for dem og vil begrave dem under valgkampen. For os er det likegyldig enten mandens navn er Brown, Jones, Robinson eller Smith."

Demokraterne paa sin side synes ikke at ta utfordringen meget alvorlig. Guvernor Smith sa saaledes, da han hørte at mr. Hoover muligens vilde bli nominert: "Well, he ought not to be so hard to beat."

NORGES OLYMPIAMÆND

Norges Idrætsforbund har offentliggjort navnene paa Norges representanter der skal reise til Amsterdam og representere vore farver under olympiaden.

Følgende 7 mand skal reise som representanter i sine respektive øvelser:

5000 meter: Johan Badendyck
200 m.: Per Oscar Andersen
Høidesprang: E. Tommelstad
Længdesprang: Erl. Aastad
Stavsprang: Arne Pettersen
Kulestøt: Martin Mølster
Diskos: Johan Trandem.

ANDRESENS OG BERGENS KREDITBANK

Andresens og Bergens Kreditbank offentliggjør nu sine regnskaper for 1927, som paa forhaand har været forelagt finansdepartementet og Norges Bank.

Av den beretning som ledsager regnskaperne fremgaar at avviklingen er ytterligere skredet frem i det forløpne aar. Den fortsatte kronestigning og den vanskelige konjunktur for flere av vore vigtigste næringsveies vedkommende har medført nødvendigheten av ytterligere avskrivninger.

Overskuddet har for de to avdelinger været henholdsvis omkring 530,000 kroner i Oslo og ca. 370,000 kroner i Bergen. — Herved er dog at merke at der krediteres indskyterne renter og saa av den tapte del av deres indskud. Det derved bevirkede mindre overskud for banken utgjør i Oslo omkring 800.000 og i Bergen omkring 1 mill. kr. Dertil kommer en indtægtsforringelse som ligger i at banken arbeider uten indtægtsgivende egen aktiekapital.

NORGES BANK ADVARER

Norges Bank har utsendt et cirkulære til utenlandske banker at den efter 25. april 1929 ikke er ansvarlig for obligationer i Centralbanken, som har været under likvidation siden 26. april 1923 og under officiel administration siden 25. april 1928. Norges Bank vil være ansvarlig for obligationer til 25 april 1929, men ikke for obligationer som er kontrahert efter at banken indtraadte i likvidation, nemlig 25. april 1928.

Gud har ordnet det saa, at tiden trøster den ulykkelige.

Brand ved Kongsberg

Oslo 7. juni: Fire beboelseshus er nedbrændt paa Nymoen ved Kongsberg by. Brandens opkomst vites foreløbig ikke.

Sydpolsfareren Hassel

døde pludselig den 9. juni under et besøk paa Roald Amundsens hjem, Svartskog ved Oslo.

"Italia"

Endnu er ikke den italienske nordpolekspedition bragt i sikkerhet; man er kommet i radioforbindelse med endel av ekspeditionen, men uveir har gjort undsætningen vanskelig. 5 medlemmer av ekspeditionen, hvoriblandt Nobile, befinder sig paa 80.37 N. L. og 27.34 Ø. Man gjør alle anstrengelser for at naa dem med skib og flyvemaskiner. Riiser-Larsen og Lutzow Holm, som har foretat flere flyveture over de regioner, hvor man trodde at finde italienerne, er returnert, men er færdig til at gjøre nye forsøk saasnart veiret bedager sig.

Den anden del av ekspeditionen, som opholder sig ved det strandede luftskib, har man intet hørt fra.

Da veiret nu blir stadigere har man haap om at redde hele ekspeditionen. Den del av ekspeditionen som opholder sig ved luftskibet har proviant for 3 maaneder, saa hvis intet uforutset skulde indtræffe vil de kunne holde ut til redningsekspeditionen kan naa dem. Den russiske isbryter "Maligin" som er verdens største og kraftigste er avgaat fra Arkangel med flyvemaskiner og flyvere. Skibet skal forcere sig gjennem isen saa langt som mulig og derfra benytte flyvemaskiner. Fra Sverige er sendt en flyvebaat.

* * *

Torsdag morgen meldes. at den norske baat "Hobby" har kiæmpet sig frem til en avstand av 100 mil fra Nobiles ekspedition. "Hobby" har Riiser-Larsen og Lutzow Holm ombord med flyvemaskiner. De venter nu bare paa nogenlunde veir for at starte ut med matvarer og mediciner til de forkomne italienere.

KONG HAAKON I FINLAND

Oslo 7. juni: Kong Haakon som kom til Helsingfors en av de første dage i juni ombord paa panserskibet "Norge" fik en straalende mottagelse. President Relander møtte ham paa havnen og ønsket ham velkommen til Finland. Hele byen var smykket med norske og finske flag, skolene hadde fri og store folkemasser hilste den norske konge, da han kjørte gjennem byen. — Paa solttet blev der git en stor banket hvor mange talere fremholdt det gode forhold som herster mellem de to land. Kong Haakons ophold i Finlands hovedstad verte tre dage. og han fandt herunder tid til at besøke Sveaholm, Nationalmuseet og Tusby Ekyddskaars skole og desuten delta i en række festligheter. — Paa tilbakeveien til Oslo vil "Norge" anløpe Kjøbenhavn hvor kong Haakon vil besøke sin bror, kongen av Danmark.

VENSKAPELIG TRAKTAT MELLEM NORGE OG U. S.

Den norske sendemand, Halvard Bachke og "Secretary of State,' har nylig undertegnet en venskapelig kontrakt angaaende skibsfart, handel og konsulære rettigheter mellem Norge og De Forenede Stater.

Traktaten er basert paa princippet om mest begunstigelse i handelsforholdene mellem de to land, og er av samme art som de overenskomster U. S. i løpet av de siste 5 aar har indgaat med Tyskland, Ungarn, Estnien, Salvador og Honduras.

Naar den nye traktat træ r ikraft, vil den erstatte den traktat som blev avfattet mellem kongen av Norge og Sverige og U. S. 4. juli 1827 og som har bestaat siden mellem U. S. og Norge, og mellem U. S. og Sverige helt fra 1827 til 1919.

Synk ikke ned i indbildte sorger, kald til hjælp dit mot og din visdom.—Jacson.

Den skilling som konen sparer er likesaa god, som den manden tjener.

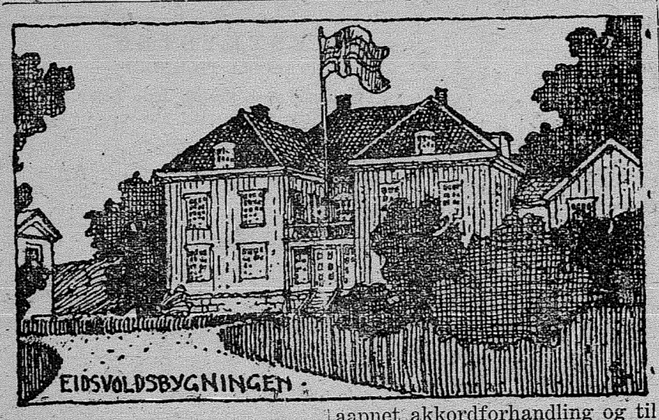

Forlovelse er indgaat mellem frøken Alvilde Henriksen og kontorist Hans Eiang, Rjukan. — Forlovelse er indgaat mellem frøken Aagot Husevold og hr. G. Marumerud, Tinn, Telemark. — Forlovelse er indgaat mellem frøken Anne K. Hovdejord og Harald J. Langaasdalen, Hjartdal.

I Harstad er flere russiske skibe lagt i kvarantæne, da de er kommen fra steder i Rusland, hvor der er flektyfusepidemi.

Høiesteretsadv. Herm. Thoresen, Oslo, er nylig avgaat ved døden i Askim, 50 aar gml. Han var en brorsøn av fru Susanne Ibsen.

Redaktør J. D. Hammer, som i nogen aar har redigert 'Vesteraalen", Sortland, har opsagt sin stilling og skal slutte denne maaned.

Maskinmester John Svensen, Oslo, er pludselig avgaat ved døden, 49 aar gammel. Han var fra Stavanger og søn av skibsfører Tho. Svensen og frue, født **Kluge.**

Telegrafbest. Steen, Brevik, fyldte forleden 60 aar. Han tok avsked for et par aar siden paa grund av sykdom.

Gaardbr. Ole Brekken og frue Inger, feiret forleden guldbryllup. Brudgommen er født paa Brekken og bruden paa Gilje i Forsand. De har hat 12 barn, hvorav 10 er ilive.

Uhrmaken J. Johanesen i Kr.sund er nylig avgaat ved døden, 70 aar gammel. Han var utlært uhrmaker hos uhrmaker Gisvold i Tromsø. Kom til Kristiansund i 1880. Han var en velaktet og kjendt fagmand likesom han ogsaa var en ivrig musiker.

Det store flotte Frolands verk som eies av firmaet Smith og Thomesen, er i disse dage utbyd tilsalgs. Der følger med 6,600 maal skog og 50 maal opdyrket jord samt moderne gartneri, sagbruk og høvleri.

Det er paa tale at ombygge Østerdalsbanen til bredt spor og forslag herom vil bli fresat i statsraad. Ombygningen blir i tilfælde fra Koppang til Elverum. Distriktet tilbyr sig at betale 15 pct. av omkostningerne.

Sparbu og Egge sparebank har aapnet akkordforhandling og til akkordkommissær er opnævnt sagfører Paul Wist og som medlemmer av akkordkommissionen agent O. H. Hjelde, Stenkjær, og gaardbruker Seem, Snaasen. Revisorer kontorchef Kokaas og ingeniør Martens.

Fra Farsund meldes den 7 mai at vaaronnen var i fuld gang. Det er drivende varmt, men meget tørt. Paa mange steder er det vanskelig at faa utført vaararbeidet, da de fleste ungdomer er reist til Amerika og der er bare gamle folk og kvinder igjen hjemme.

Av gaarde paa over 1000 maal indmark findes i Norge bare 31. Paa mellem 500 og 1000 maal 354. Paa mellem 200 og 500 maal er der i Norge hele 51,088. Gaar paa mellem 20 til 05 maal er der i Norge 65,665.

Aamot herredsstyre har besluttet at stryke det halve av skatterestancerne, da de allikevel ansees som uerholdelige. Beløpet som strykes er paa 519,430 kroner.

En god fangst gjorde den bekjendte rævejæger i Øllen Johan nes Langhelle forleden, idet han dræpte et rævebøle paa 6 dyr, en voksen og 5 unger. For denne fangst fik han en premie paa 200 kroner.

Kua som fik en elgkalv. Paa en gaard ved Sarpsborg hendte forleden det høist merkelige tilfælde, at en av gaardens kjør bragte til verden en — elgkalv. Koen var indkjøpt paa en auktion i Skjeberg i høst, hvor den hadde gaat paa beite i skogen.

Mysen, 8. mai. Igaar formiddag fandt man liket av lille Bjarne, søn av eieren av gaarden Haga. Man fandt ham i ruinerne av en nedbrændt fjøs. Man antar, at han har faldt ned fra laaven, hvor han like forut lekte, og at han er blit kvalt av røken.

Skoleinspektør O. Hoversholm fyldte forleden 75 aar. Han tok avsked fra sin stilling i 1923 efter 43 aars arbeide ved skolerne i Oslo.

Ole Andersen, Porsgrund, døde forleden under en cykletur. Han skulde cykle hjem som vanlig til middag og like efter at være kommet utenfor porcelænfabrikens port fik nogen av hans kammerater se ham vakle og fal de av cyklen. Da de kom över til ham var han allerede død.

Høiesteretsass.r O. B. Schei, Oslo, er nylig avgaat ved døden, 67 aar gammel. Han har vært syk i længere tid. Han var født paa Volden i Søndmøre og var i flere aar amtmandsfuldmægtig og senere drev han sagførerforretning i Volden.

Fra Frøya: En ung pike herfra, Amande Sæter, blev lørdag morgen den 5. mai fundet som lik i sjøen i nærheten av hjemmet. Hun rodde ut fredag for at besøke nogen kjendte og tok paa hjemveien igjen lørdag morgen ved 4-tiden. Man antar, at hun hadde sittet paa en knaus og ventet paa de som skulde ro hende hjem, og saa faldt isøvn og dumpet i sjøen.

Bergen, 8. mai. Fra Flørø meddeles, at en 2a 3 aar gammel gut, søn av Aarseth i Wefring, forleden fik en hel gryte kokende vand over sig. Han døde ganske straks. Dødsaarsaken var ikke brandsaarene, men hjertelammelse fra det sjokk gutten fik, idet han fik vandet over sig, erklærer lægerne.

Et "sørgelig selvmordsdrama" er forleden utspillet paa et loft i Victoria Hotel, Oslo. En morgen fandt man nemlig husets kat hengende i en klæsnor, som den hadde faat snurret rund om halsen. Den var stendød da man fandt den. Hvad aarsaken kan være er man i tvil om, men umulig er det ikke, at en kjærlighetshistorie skjuler sig bak affæren.

Lærerinde Sofie Gard, Ulefos, som siste vinter blev overkjørt av en fuld bonde, blev av retten tilkjendt 1,500 kroner. Hun var sengeliggende i 11 uker efter ulykken. Bonden slap ellers med 40 kroners mulkt.

Haugesund, 14. mai. Man tror at en ulykke er hændt i Økslands vaag i Valestrand. Peter og Johan Filipusen reiste forleden i en færring for at se efter nogen man baaten. Der reiste sig en ganske sterk storm, efter at de to var reist ut og man tror at de er faldt overbord og druknet. Johan F. efterlater sig 10 barn og Peder 5.

Forleden avsløredes i Sandeherad et monument av den gamle salmedikter M. B. Landstad. Det er lærerlaget som har foranstaltet dette. Monumentet er 4½ meter høit. Det er utført av Hans Holmen og er et udmerket arbeide. Avsløringen foretokes av pastor Bonde, som ga en vakker tale om Landstad som salmedikter. Lærer Berge overga monumentet til kommunen, paa hvis vegne ordfører Rasmussen takket. Paa familiens vegne takket forfatteren M. B. Landstad.

Paa Tyrifjorden indtraf en drukningsulykke forleden. Den ene forulykkede var bygmester Hauge, Sandviken. Han var ute paa jagt og opholdt sig paa Hole gaard. Han hadde med sig en ung gut Johan Berget. De var bestemt at ro over til Modumlandet. Siden har ingen set dem; baaten er fundet hvelvet i sjøen. Baaten var i en ytterst daarlig foffatning. En kone i nærheten trodde hun hørte høie rop en gang søndag morgen den 13. mai men undersøkte det ikke nærmere. Bygmester Hauge var i 40-aars aldren.

Simon Mørk, en arbeider ved Gabe Gattes grube i Kongsberg, var forleden beskjæftiget med en hængestilling. En stor sten kom ned fra taket og knuste planken paa stillingen, saa han faldt ned ca. 10 meter. Han fik nogen knekket ribben og saar i hode, men der er ingen fare for livet.

Risør, 5. mai. Igaar hændte en kjøreulykke i nærheteten av Trondalen ved Risør, idet en hest løp ut med den følge at sognepresten S. E. Jørgensen og en kjøregut kom slemt tilskade. — Den nu 81 aar gamle prest fik brukket flere ribben og kjøregut ten brak laarbenet. Begge befin der sig efter omstændigheterne ganske bra.

Fra uroligheterne ved tømmerfløtningen ved Elverum meldes, at lensmanden i Elverum har faat melding om, at der er fundet sprængstof utenfor en koje ved Ulvaaen. Der blev saaledes kastet dynamit paa taket av en koje ved Nysæterbroen. Ingen mennesker blev skadet, men taket blev sterkt ramponert.

A. O. Tønne, Sparbu, fyldte forleden 70 aar. Han begyndte handel i Stenkjær, i 1878 gik han ind paa Klæbo seminar og blev lærer først i Aafjorden og saa lærer og kirkesanger i Ogndalen en stilling han indehadde til han tok avsked i 1919. Han var en meget benyttet mand i kommunens tjeneste. Nu bor han paa Villa Høgtun, Stenkjær.

Seien har god appetit. A. Halleraas i Bratvær meddeler "Møre Dagblad", at en av hans arbeidere under arbeidet med at sløie fisk fandt en almindelig stor tollekniv (morakniv) i magen paa en stor sei. Knivskaftet var merket "E" Kniven var slukt samme dag, da bladet var aldeles blankt.

Vadsø, 10. mai. Hurtigruten er nu praktisk talt sprængt av fisk og er jevnlig fra 7 til 12 timer forsinket. Laksefisket er begyndt og tegner godt. Idag indkom 100 kg., som blev fanget utenfor Vestre Jakobselv.

Fru Caroline Eriksen, datter av E. P. Hannevig, Oslo, fyldte forleden 80 aar. Hun er enke ef ter rektor Eriksen.

For den offentlige sundhet i Norge sælger foreningen "Maiblomsten" roser.

Frøken Anna Holmboe, Oslo, er nylig avgaat ved døden, 70 aar gammel. Hun var en datter av statsraad Jens Holmboe og frue, født Juell. Hun var i mange aar en skattet musiklærerinde i Oslo.

Fru Gustave Lehman, Oslo, er avgaat ved døden, 80 aar gammel. Hun var enke efter kurvfabrikant Franz Lehmann, som i 1876 begyndte sin landskjendte forretning i Kristiania (Oslo).

Det usædvanlige kolde veir har hindret vaararbeidet paa Oplandene. Det er det koldeste vaarveir man har hat i mands minde. Ikke desto mindre meddeles der, at kornet paa mange steder allerede er begyndt at gro. Der er meget tørt. Et forfriskende vaarregn vil gjøre vidundere, meddeler "Opalndet."

Gravningerne omkring Bjelkesarkafogen paa Ørlandet fortsættes. De viser sig desværre at være meget ilde medfaren, men ikke værre, end at man kan faa dem forflyttet til Østeraad kloster. Beslaget paa Ove Bjelkes kiste skal være storslagen. Man bygger hus over sarkafogen for at det ikke skal ødelægges.

Fhv. kjøpmand i Stavanger, furer Th. Auestad, fyldte forleden 75 aar. Han er født i Etne og er av den ækte gode gamle bondeæt. Man faar nærmest indtryk av at hans alder, 75 aar ,ikke er helt korrekt; han er den stramme militær med et lyst og ungdommelig sind. Man ser ham hver dag paa sine ture omkring i sit kjære Stavanger; han er militær, men ogsaa indehaver av Stavanger ældste handelsborgerskap.

Aalesund, 10. mai. Overingeniør Svanøe uttaler i anledning optagelse av driften ved Aura-anlæggene, at alle interesserte herreder har anbefalt optagelse av driftenMan skal sende anbefalingen til stortinget. Skulde det lykkes at faa Aura-anlægget igang vil man samtidig benytte anledningen til at faa sat igang driften ved Vigra og Spjekavik kalkfelter.

Melbo, 14. mai. For meddomsretten i Melbo har der nylig vært behandlet en merkeilg sak. En gaardbruker i Hassel stod anklaget for at ha dræpt en hel del høns og sauer i 1925 og 26. Dyrene tilhørte hans nabo. Et av vidnerne forklarte saaledes, at han engang holdt paa at ta livet av sit eget barn; han sendte det barbent ute i sneløsningen og barnet paadrog sig en streng lungebetændelse. Han vilde ikke sende efter doktoren, men laget selv "medicin" som bestod av karbolsyre, bronkalium og saltsyre. Derefter ga han barnet knuste glasskaar paa smør-og-brød. Heldigvis opdaget hans hustru forbrydelsen i site øieblik. — Manden fik 90 dages fængsel.

Lagmandsretten i Nordland behandlet i flere dage en interessant sak for mened mot fisker Jonas Andersen, Hans Øvregard og tidligere kaptein i Vesteraalske, Rickard Robertsen. Saken gjaldt en grundstøtning i Hassel fjorden ifjor vinter. De to fiskere var mandskap ombord i en motorkutter "Sørreisa" og var leiet av kaptein Robertsen i en fraktfart. Om grundstøtningen ga de en beediget forklaring, som de senere tilstod ikke var i overensstemmelse med sandheten. Den var git efter pressav føreren. Andersen fik 90 dages fængsel, Øvregard 45. Kaptein Robertsen fik 7 maaneders fængsel og 10 aars tap av alle statsborgerlige rettigheter.

Moss, 14. mai. Den nye hermetikfabrik, som skal oprettes i Moss er væsentlig beregnet paa nedlægning av sardiner. Det er et firma fra Stavanger som er i spidsen for foretagendet og har avsluttet kontrakt med firmaet Oscar Rønneberg om leie av lokaler. Bedriften er ment foreløbig at beskjæftige 75 mand og blir sat igang iaar.

Fra Bergen meddeles den 10. mai, at M. Dallands vaaningshus i Manger er nedbrændt til grunden. Der var ingen slukningsapparater tilstede og folket matte staa og se paa ildens rov uten at kunne forhindre det.

Paa gaarden Munken i Balestrand har man fundet en øks av grønsten. Efter utseendet at dømme hører den til Vesterstads typen.

Sersjant Gustavsen ved mineavdelingen paa Kvarven, Bergen, er blit dræpt under motorcykelkjøring den 11. mai. Han forsøkte at komme forbi en sporvogn, men var ikke opmerksom paa en sporvogn som kom fra den motsatte kant. Han blev klemt mellem vognene og døde like efter ankomsten til sykehuset. Hans forlovede, som sat i sidevognen, fik nogen skrammer men slap desuten fra ulykken uten andet me'n.

Bestyrer av Syre handelslag, Andreas J. Syre, døde forleden efter et kort sykeleie, vel 41 aar gammel. Han var gaardbruker og efterlater sig hustru og 7 barn.

Provst Svendsen og hustru Kristine, Haugesund, feiret den 14. mai sit guldbryllu. Provsten er født paa Time, Jæderen. Hans forældre flyttet til Haugesund. Provst Svendsen var sist ansat i Vik i Sogn, hvorfra han søkte avsked og har senere bodd i Haugesund; han er 78 aar gml. Parret har 8 barn, hvorav 7 lever. Der er 22 barnebarn.

Sølvbryllup feiredes den 20. mai av hr. og fru Kaarstad i Haugesund.

Bryllup feiredes paa Hasseløen forieden av frøken Olga Lande og styrmand Bjarne Pedersen. — Bryllup feiredes paa hotel Hordaheide i Bergen av Johan Jørgensen, Haugesund, og Lill Marie Lundberg, Bergen.

Stor brand ved Moss. Moss, 9. mai. Idag utbrød der brand i Fælleskjøpets mølle, Kambo. Der var en sterk storm og flammerne omspændte snart hele det store anlæg. Man forsøkte at bekjæmpe ilden med kemiske sprøiter, men uten sukces. Der var en masse folk, men man stod kjelpeløse. Ilden sprang over til kornsiloen, som blev betydelig ramponert. Selve beholderen er av betong og blev uskadt. Den indeholder for tiden 6000 ton rug; en stor del av kornet i mølen gik tapt.

Nils T. Gard, Skaare, døde forleden, 62 aar gammel. Han over leves av hustru og en voksen datter.

Pastor C. V. Duckert døde forleden i Kjøbenhavn. meddeles fra Haugesund.

Fhv. apoteker Otto W. Lange fyldte den 13. mai 80 aar; han vokste op paa Lillehammer, hvor hans far var rektor. Han var i mange aar bestyrer av Rødfoss fyrstikfabrik og gik saa tilbake til apotekervirksomheten; drev saaledes apotek i Haugesund fra 1890 til 1903.

Brevik, 14. mai. Ved 10-tiden forleden nedbrændte enkefru Olsens vaaningshus paa Stokke. Huset brændte ned i løpet av en halv times tid.

Fra Vardø meddeles, at fisket er særdeles godt. Man faar fra fra 500til 100 kilo. Ogsaa for sjøldragere har fisket vært tildels meget godt, men ujevnt. Her er stilel og straalende veir med snebare gater.

Til brytningen ved Olympiaden træner tre bergensere. Det er Lohne, fjærvekt; Mjaatvedt, lettvekt; Gjesdahl, mellemvekt. De er alle i udmerket kondition.

Fra Elverum meldes, at en 20 aars gammel gut, Harald Ulvmoen, druknet under tømmerfløtning ved Trønnes i Stor-Elvedalen. Han var alene under ulykken.

Postaapneren i Lier, Drammen, er blit avskediget paa grund av uregelmæssigheter. Disse har væsentlig gaat direkte over publikum, saa det offentlige lider intet tap.

Sølvbryllup feiredes den 17. mai av maskinist Gulliksen Gaard og hustru Gunhilde, født Olsen, Haugesund.

Saar i maven. "Jeg var meget syk i flere aar og søkte forgjæves raad fra flere læger", skriver hr. Halvor Olson fra Platt, S. D. "Det blev mig fortalt, at jeg had de saar i maven som ødela min fordøielse. For 8 maaneder siden. begyndte jeg at bruke Dr. Peters Kuriko. Jeg blev hurtig bedre og jeg har vært helt frisk siden." Dette urtepræparat er kjendt over hele verden som en uforlignelig medicin for maven. Dens virkning er hurtig og mild og den kan tas av de svakeste mennesker. Den er ikke nogen apotekmedicin, men faas direkte fra Laboratoriet hos Dr. Peter Fahrney & Sons Co. 2501 Washington Blvd., Chicago, Ill.

Lawyer— ANTON BANG —Notary
FIRE & AUTO INSURANCE
908 So. Cushman Ave. Main 5104

K STREET BOOSTERS

RUSSIAN OIL
(MAVEMEDICIN)
DEN BEKJENDTE RUSSISKE OLJE SÆLGES FOR 75c PER PINT
Economy Drug Co.
11th og K Streets

Phone Main 2593
B. PAULSEN
JEWELER
EXPERT WATCH WORK
1016 So. 11th St., Near 11th & K

Quality Shade Shop
Nyeste slags rullegardiner, som kan vaskes med saape og vand.
1006 South 11th Street
Main 2548

DEN BESTE MAT
kjøpes paa
K STREET RESTURANT
For de rimeligste priser
H. ROLSTAD, eier

1120 So. K St. Tacoma, Wash.
GEO. J. WEILER
Merchant Tailor
VI REPARERER KLÆR
Good Clothes at the Right Price

Electric Fixtures, Wiring, Sporting Goods, Accessories, Gasoline, Tires, Tubes, Lubricating, Oils.
THE LIGHT HOUSE
Walt Jaeger
1113 Kay St. Main 914

1103 So. 11th Tacoma
M. H. Grinde
Godt lager av
Herresko,
Gutte- og Pikesko
Skorepartioner utføres paalidelig og til mest moderate priser.

Tel. Main 331 — Mill tel. Mad. 95
PETERSON BROS.
GRAIN & FUEL CO.
Primrose Egg Mash. Scratchfeed
BRUK DET BESTE
1002-4 So. K St. — Tacoma

HINZ FLORIST
BLOMSTER for BEGRAVELSER
So. K og 7th street — Main 2655
— Etablert 1882 —

1006 So. K Street
Over alle andre staar
GASWELL NATIONAL CREST COFFEE
Tel. Main 2231

— ALLE SLAGS — —
Ved og Kul
Specielle prise for sommeren
Berglund Fuel Co.
Yard 1107 South L Street
MAIN 2451

Arrow Head Hosiery
Egte silkestrømper for den nøieregnende dame. — Forsterkede hæler. saaler og taa med "slipper's hæler. Semi-full Fashioned Vakre, sterke strømper, garantert feilfrie. En prøve vil overbevise dig om den udmerkede kvalitet. Til .....95c pr. par
Full Fashioned til $1.65 pr. par
S & H Green Stamps
Samulson-Berg Co.
"Good Shoes For Less"
1110 So. K St. — Tel. M. 3032

Feen-a-mint
The Chewing LAXATIVE
"chewing gum," som holder maven normal.
Et velsmakende stykke
Barn liker det.
15c og 25c

Buckley-King Company
— Incorporated —
Tacoma Ave. at So. 1 — Main 622
BUCKLEY-KING FUNERAL CHURCH

Mænd
som have Lyst til at lære at kjende sig selv, skulde skrive efter et Exemplar af N. Rosenberg Co's berømte Bog
"Ungdommens Raadgiver"
Bogen omhandler Livets Hemmeligheder. Ogsaa mange Slags Sygdomme, hemmelige Synder, deres Følger, Forebyggelse og hvorledes man kan helbrede sig selv i Hjemmet, o. s. v., og er i høi Grad interessant. Sendes frit i forseglet Omslag til Enhver, som paa et Postkort eller i Brev indsender sin Adresse til det paalidelige Lægefirma
N. ROSENBERG CO., 117 N. Dearborn St. Suites 209-210, Chicago, Ill.

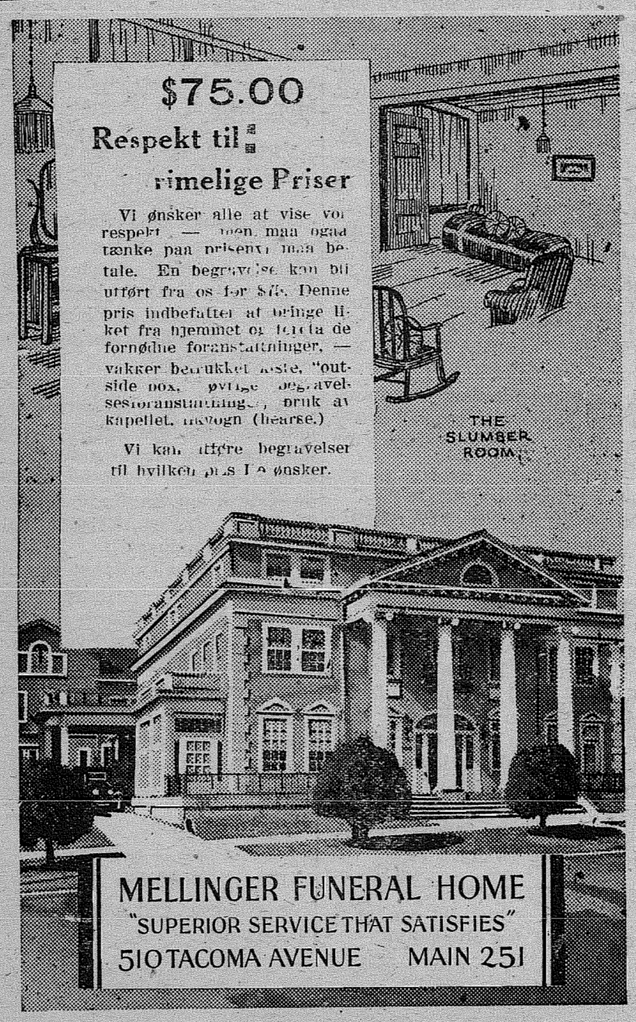

VI EKSAMINERER DERES ØINE

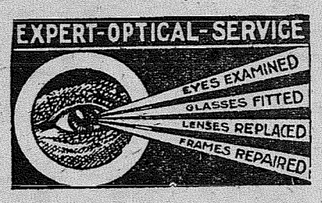

Kachlein Bros.

GRADUERTE OPTIKERE

906 Broadway Bldg. 35 aar i samme lokale

...orske ost sorter — Direkte fra Bergen

Ny forsyning av

NØKKELOST, GJETOST OG GAMMELOST

Netop ankommet Flatbrød, 5 orter Svenskt knækkebrød, heatlh bread.

Beste kvalitet og rigtige priser.

Er De ikke tilfredsstillet gir vi pengene tilbake.

RNOLD BUTTER STORE

...nning Market — 11th & Commerce St.

Dower Service

er den bedste

Stort komplet utvalg av Byggematerialer

LEVERES PAA KORT VARSEL

JOHN DOWER LUMBER COMPANY

On Tideflat — Main 7000

Bergens Privatbank

Oprettet 1855

BERGEN — OSLO — HAUGESUND

4 PCT. PAA ALMINDELIGE SPAREVILKAAR

4½ PCT. PAA 6 MAANEDERS OPSIGELSE

fra 26de mars 1928

Modtar penge til indskud og forretning f. t.

Kontrabok tilstilles indskyteren eller opbevares om ønskes i banken uten godtgjørelse. Dollars i check og sedler kjøpes og sælges. Alle bankforretninger utføres.

Hedre din far og din mor

Av forlagsbokhandler J. W. Cappelen

Man vil kanske studse over, at en legmann drister sig til at skrive om denne sak, men som jeg i aarenes løp har skrevet om alt som ligger mig nært paa hjertet, saa vil jeg ogsaa denne gang slaa til lyd. Kanske netop den omstændighet, at jeg ikke er teolog vil gjøre at man legger merke til, hvad jeg skriver.

Ingen av de ti bud har gjort et saadant inntryk paa mig som det fjerde. Jeg har selv i vuggegave faat prektige forældre. Jeg mistet dem desværre temmelig tidlig, dog har jeg forstaatt at minnet om deres velsignelsesrike liv stadig har fulgt mig op igjennem aarene. Gad vite om ikke de fleste av os har hat samme erfaring. Morskjærligheten har vi nok følt inderlig. Det stiller sig ofte litt anderledes med en fars kjærlighet. Den forstaar man kanske ikke helt før senere i livet. En fars myndige omsorg føles ofte av den opvoksende slekt som et trykk. Likevel er det vel han, som preger os sterkest, os mænd ialfald. Den "dannelse" vi maatte være i besiddelse av er den best arv fra det hjem vi gaar ut fra, og her har vi vel begge vore foreldre like meget at takke.

Tyskerne har et gammelt ordsprok, som sier: "Bildung macht frei." Det er virkelig et kjernesprok, som lyser op, og som i sin knaphet rummer saa uendelig meget. Her hos os er det kanske lite kjendt, derfor tillater jeg mig at nævne det.

Dannelsen, selve det grundlag vi skal bygge paa, kan vi i regelen takke vore forældre for. Utdannelsen, det videre arbeide med at skaffe os kundskaper og dyktiggjøre os for vor livsgjerning faar bli vor egen sak.

Som ældre, erfaren mann vil jeg lægge ungdommen artikelens overskrift paa hjertet. Hvis dere venter saadan lykke i livet, da maa dere ikke glemme hvad far og mor har gjort for dere, og glem ikke at akte og ære dem. Har dere dem endnu ilive, da sørg for, at de baand som forener forældre og barn blir knyttet fast sammen. Tiden iler med svimlende fart og sterkere, jo eldre vi blir, og den lar sig ikke standse. Alle maa vi tilslut bøie os for dens ubønhørlige makt.

Et barns vurderinger av foreldrene er meget forskjellig paa de forskjellige alderstrin. Min lille ven Per, en landsgut paa 10—12 aar hadde megen respekt for presten og for læreren og for nogen faa andre. Men faldt det nogen mennesker ind at stille en av disse mænd ved siden av Pers far, da blev Per mutt og sa ikke et ord paa længe.

Men aarene gik og Per tok mer og mer til at tænke selvstændig og dette ført e til, at han efterhaanden opdaget nye sider hos faren, baade gode og mindre gode sider; hans dom blev nu noget ændret. Likeens gik det med farens dom om sønnen. Av den lille gut blev det en stor, sterk og forstandig voksen kar.

Sin hæderplads i familien beholdt den gamle, men ledelsen av arbeidet gik lidt efter lidt over til den unge. Slik er livets lov, og den gjør hverken gammel eller ung ustraffet brudd paa.

Tilslut vil jeg citere Ole Vig:

"Dog mest jeg elsker det folkeferd
som har sit hjem mellem fjell og skjær
hvor unge hedre
de gamle fedre,
som bygde her."

Oslo, i april, 1928

J. W. Cappelen

EFTERLYSNINGER

Frelsesarmeens eftersøkelseskontor i Oslo ber os om at eftersøke følgende personer:

— Kristian Kittelsen Bjøndalen, alias Chris Bjørndal, født i Holla den 9. november 1884. — Hans hjemsted er Ulefoss, Norge. Sist man hørte fra ham var han i San Diego, Cal. Han eftersøkes i anledning arv.

— Sivert Kristiansen Rømma (Roma), fra Rømme, Aa i Aafjord. Han var født den 20. okt. 1881. Sist man hørte fra ham var hans adresse White Salmon, Wash. Han søkes i anledning en arv efter en bror.

Aktier i Den Norske Amerikalinje koster paa børsen i Oslo kr. 127½.

Prøv en annonce i Vestkysten — det betaler sig.

FR. BERGHEIM NORGESMESTER I TURNING

Aarets Norges-mesterskap i turn er nylig avgjort i Mandal. Resultatet blev at fjoraarets mester Fr. Bergheim fra Aalesund atter seiret. E. Storsund fra Bergen blev nr. 2. Sundal, Bergen nr. 3. P. Thorsen, Oslo nr. 4. V. Andersen, Fredrikstad nr. 5. R. Sundal, Bergen, nr. 6. Mikkelsen, Bergen nr. 7. Rolf Kvalvaag, Kristiansand nr. 8 og S. Vaaland, Stavanger nr. 9.

Det næste nationale turnstevne besluttedes henlagt til Tr.-hjem i 1930.

Et blodig familiedrame er utspilt paa gaarden Norum i Fardal, Sogn, meldes fra Bergen d. 18. mai. Hos gaardbruker Høl i Norum hadde man konfirhation og i den anledning var der som skik og bruk gjestebud. Bl. gjestene var ogsaa gaardbruker Jon Høls bror. Høl og broren forlot gaarden utpaa eftermiddagen, og da de kom tilbake var de meget sterkt beruset. De hadde vært over i en av nabogaardene og drukket

Da de kom tilbake blev Jørgen Høl og hans 20 aar gamle søn Monrad uenige; man tror at gutten bebreidet faren at han hadde drukket sig fuld under selskapet. Der opstod en del skjænderi. Jørgen Høl var meget ophisset fordi sønnen hadde talt til ham. Guttens onkel, som ogsaa var meget beruset, tok farens part, og gutten kom derved ogsaa i klammeri med ham. De to beruste mænd fo'r da løs paa gutten, og onkelen drog op en kniv, som han truet gutten med. Guten satte paa sprang; og da mændene kom fter tok han op en sten, som han kastet mot dem. Denne traf faren i hode, saa han blev dræpt paa stedet. Lensmanden blev hentet. Dette sørgelige familiedrama har vakt stor sorg i distriktet. — Jørgen Høl var en mand paa mellem 50 og 60 aar. Sønnen var den ældste av 8 barn.

Hvor gammel blir dyrene?

En struds kan bli ca. 30 aar gammel.
Hunden blir ca. 15 aar.
Elefanten 100 aar.
Katten 15 aar.
Hanen 10 aar.
Dromedaren 40 aar.
Koen 25 aar.
Løven 40—50 aar.
Skildpadden 100—200 aar.
Svinet 10 aar.
Lærken 18 aar.
Gaasen 50 aar.
Orangutangen 40 aar.
Faaret 10—12 aar.
Guldfisken 100—150 aar.
Hesten 25—30 aar.
Alligatoren 300 aar.
Ravnen 90 aar.
Kraaken 80—100 aar.
Papegøien 50 aar.
Pelikanen 50 aar.
Hjorten 35—40 aar.
Spurven 40 aar.
Duen 20 aar.
Ørnen 110 aar.
Sommerfuglen 2 maaneder.
Haren 5—10 aar.

VI TRYKKER

Clinton Hull Printing Co

Programmer, Billetter og plakater for alle anledninger

Godt arbeide — Union priser

1111 Commerce St. Tacoma, Wash.

Hvad man kan bruke en citron til

Naar De staar op om morgenen, skal De ta en citron og skjære den midt over. Den ene halvdel presses ut i et glas vand og De gurgler Deres hals med det. Den anden halvdel presser De i et andet glas vand og drikker det.

Nu tar De skallet av den første halvdel, sætter en liten skvet vand til og kjører godt rundt med tandbørsten, inden De bruker den til at børste tænder med.

Den siste del av skallet brukes paa følgende maate: — De rækker tungen ut, saa langt De kan, holder den fast med to fingre og gnir den godt med citronskallet. Prøv det, og De føler en renhet og morgenfriskhet som aldrig før.

Den amerikanske læge, som gir dette raad, forsikrer, at man blir et andet menneske, naar det er prøvet i en 2—3 uker.

PERPETUM NOBILE

Nordpolen opdages for 4de gang

Har De hørt den siste ny:
Nobile er fløiet!
Han har op mot nordens pol
atter sig bemøiet !
Han vil vise verden, at
han kan gaa alene
uten hjælp fra Amundsen,
som var mest til gene !

Kan man dage polen op
en tre—fire gange?
Ja, det kan man meget godt,
naar man ei er bange!
Og desuten er det sket
hittil pacifistisk —
denne gang det bliver gjort
ekstra-kraft-fascistisk!

"Vi vil finde bjerge, hvor
andre kun fandt taage!
Vi vil træffe landsmænd, hvor
andre traf en maage!
Vi vil selv bestemme, hvad
der i aar vi hitter!
Mussolini vinder — selv
paa Mussolini-Nitter!

Naar vi over polens nul
i gondolen suse,
to portrætter slynges ned:
duse og il duce!
Og i samme nu vort raab
skal i luften bruse:
Hil Italiens egen pol!
Og hil — nei, helle-duce!"

Den usynlige (i Politiken)

TRANMÆL KOMMER TIL WINNIPEG-STEVNET

Den norske arbeiderfører kommer til Canada sammen med en norsk pressedelegation og vil overvære det store norskdomsstevne i Winnipeg.

Den berømte norske agitator og arbeiderleder, redaktør Martin Tranmæl, kommer til det store norskdomsstevne i Winnipeg. i henhold til meldinger, som netop er indløpet fra Oslo. Det er nærmest en overraskelse at det store norske arbeiderpartis fører finder en anledning til at foreta den lange tur til Canada. Formodentlig er det en kombinert ferie- og studiereise.

Martin Tranmæl har som bekjendt i en en lang aarrække indtat en fremskutt plads inden den norske arbeiderbevægelse, hvis betydeligste skikkelse han ubestridt er. I forrige tingperiode representerte han sit parti i stortinget, men frasa sig gjenvalg. Formodentlig fordi han var klar over, at større opgaver laa for haanden inden organisationen end inden parlamentsgruppen. Parlamentsluften kan nemlig være kvalm og virke kvælende.

Martin Tranmæl liker ikke det som er lunt, lummert og kvalmt. Han foretrækker at være der hvor stormen raser; da er han i sit element. De kampens aar som det norske arbeiderparti har gjennemlevet siden 1917 har stillet store krav til føreren — Martin Tranmæl. Og de har uten tvil merket, men aldrig kuet manden. Et ganske betydelig kapitel i orges nyere politiske historie vil bli viet det norske arbeiderparti og Martin Tranmæls navn vil lyse sterkest fra dette kapitels blade. Det er et kapitel i Norges utviklingshistorie, som det utflyttede Norge igrunden kjender lite til, men som man bør kjende for idet hele tat at kjende Norge. Derfor vil politisk opfatning, overalt hilse med glæde meddelelsen om at den norske arbeiderklasses mest fremstaaende talsmand vil gjeste det norske Canada i forbindelse med Winnipegstevnet.

Det er en ganske betydelig norsk pressedelegation, som nu kommer til Winnipeg i anledning sangerfesten og norskdomsstevnet. Foruten Martin Tranmæl, som er chef-redaktør i Arbeiderbladet i Oslo, kommer journalist Ole T. Irgens som representant for Bergens Aftenblad, landbrukskandidat A. Norheim for Stavanger Aftenblad, journalist Sigurd Skaum, for Dagsposten i Trondhjem, og lektor Aandund Hoppestad for Rjukan Dagblad. Generalsekretær Arne Kildal representerer Tidens Tegn, Oslo. Disse herrer kommer som Den Norske Amerikalinjes og Canadian Pacifics gjester og reiser fra Oslo den 20. juni.

I anledning av det norsk-danske presseforbunds møte i Winnipeg, — hvortil representanter ventes fra den samlede norske presse i Amerika, har den canadiske regjering og de to jernbaneselskaper indbudt pressens mænd til en reise gjennem vestre Canada helt til Vancouver. Paa gjennemreisen er det meningen at besøke en række norske settlementer i vesten. — Reiseruten er under utarbeidelse og nærmere detaljer vil bli offentliggjort i en nær fremtid.

FRA NORDFJORD

Bergen 18. mai: Det er blit fortalt at etpar handelskarer for tiden er ute efter unge piker i Nordfjord. Det har hett sig at 50 unge piker skal faa fast ansættelse i Amerika. En anden agent opgir at pikerne skal faa ansættelse i Hordaland.

"Bergens Tidende" har henvendt sig til paskontrollen og emigrationskontoret, men disse har ikke gjort iakttagelser som tyder paa at der skulde finde sted utvandring som kan sættes i forbindelse med hvit slavehandel.

OVER 2000 MUSIKANTER I BERGEN

Bergen 10. mai: Til det store landsstevne av ungdoms- og guttemusikkorps som skal holdes her i byen isommer har der ved indmeldelsesfristens utløp meldt sig ca. 1850 deltagere. — Der ventes imidlertid endnu endel forsinkede anmeldelser hvorfor det endelige tal sikkert vil overstige 2000.

Stevnet kommer til at bli det største i sit slags som er holdt i Norge.

Averter! **Abonner!**

XCURSION FARES EAST

EFFECTIVE MAY 22 TO SEPT. 30
RETURN LIMIT OCT. 31, 1928

ROUND TRIP TO

DENVER	$72.45
OMAHA	75.60
KANSAS CITY	81.55
DES MOINES	81.55
ST. LOUIS	85.60
CHICAGO	90.30
DETROIT	103.92
CINCINNATI	110.40
CLEVELAND	112.86
TORONTO	118.05
ATLANTA	121.65
PITTSBURGH	124.06
WASHINGTON	145.86
PHILADELPHIA	149.22
NEW YORK	151.70
BOSTON	157.76

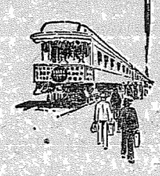

Low fares all parts of midwest, south and east. Fine fast trains.

Liberal stopovers enable you to visit

Zion National Park
Grand Canyon Nat'l Pk.
Yellowstone National Pk.
Rocky Mountain Nat'l Pk.

For Illustrated Booklets, Reservations and Information, address Agent named below.

UNION PACIFIC

NORMAN HALL, C. P. & T. A.,
T. I. McGRATH, D. F. & P. A.,
114 S. Ninth Street — Tacoma, Wash.

SCOOL NURSE SAYS ALL GIRLS SHOULD KNOW THIS

Talking to a roomful of high school girls on personal hygiene, an experienced district nurse sahid, "Oone of the basic rules of health for girls is to keep the system functioning naturally. Normal exercise and diet should be encouraged. But when necessary there's no harm in taking nujol since it can't disturb the normal functions of any organ of the body. Particularly with girls there are times when nujol should be taken. Take a spoonful every night beginning a few days before hand. I won't cause distress."

FLIT

BRO. U.S. PAT. OFF.

Destroys
MOTHS, ROACHES,
BEDBUGS, FLIES,
other household Insect

Main 2230 — 1316 Market

Stratford Hotel

65 lyse moderne værelser

— $3.00 pr. uke og op —

JOHN WINTERHAUS
Proprietor. — Tacoma.

KOM INDOM OG SE DEN NYE

AT WATER KENT AC RADIO

Den sælges nu for kun
$140.40 fuld komplet

Denne nye radio behøver ikken oget batteri, "charging" eller kemikalier.
A 6 tube kompakt model, som vil gi en hel verden av god musik.

Lette avbetalingsvilkaar

Sherman, Clay & Co

928 Broadway
Vi har et stort lager av alle slags skandinaviske fonografplater.

Low Round Trip Fares East

via

The Milwaukee Road

ST. Paul $75.60
Chicago $90.30
New York....$151.70
Similar fares to other cities

"GOOD ON THE NEW ROLLER-BEARING"

OLYMPIAN

easiest riding train in the World

Now on Faster Schedule
between Tacoma and Chicago

Literature and complete information furnished cheerfully on request.

CHICAGO MILWAUKEE AND ST. PAUL PACIFIC

F. A. VALENTINE
City Passenger Agent

J. W. STEVENSON
Division Passenger Agent

Tacoma
112 South Ninth St. - Main 2100

"TAKE THE MILWAUKEE — its electrified"

VESTKYSTEN
(Tacoma Tidende)
Utkommer hver fredag morg

— 1004 South 11th Street —
Telefon Main 3632

John Soley, Red. og utgiver.

Telefoner:
Office ..... Main 3632
Redaktøren privat..... Main 6943

Abonnementspris:
De Forenede Stater, pr. aar..... $1.50
Canada $2.00
Norge $2.50

(Entered as second class matter at Tacoma Post Office)

Som man vil merke sig av referat paa første side fra det store kirkemøte i Minneapolis har Den Norsk Lutherske kirke i Amerika bragt det saa langt, at det norske sprok er blit en "hindring" for dens vekst. Den han overgrodd sig selv og er nu ifærd med at revne. Kirkesamfundets fremgang og vekst synes at ha gaat endel av den norsk-amerikanske prestestand til hode; "husmandsaanden" inden den norske almenhet maa ombyttes med noget "større"; standen maa ut blandt de store.

At arbeide for Guds sak blandt den norske befolkning tilfredsstiller ikke; sproket og nationaliteten rimeligvis, er blit en hindring for dens vekst, og det tiltrods for at Den Norsk Luth. kirke fra en meget ringe begyndelsen gjennem tiden har vokset sig til et millionforetagende i financiel henseende og i medlemstal til en størelse, som dens gundlæggere vistnok aldrig hadde drømt om.

Det er kanske ikke alt av det onde, tiltrods forsmædelsen og fornærmelsen; men det vil være bra, om den norsk-amerikanske prestestand vil erindre, hvad der blev sagt om det hus, som blev splidagtig i sig selv.

* * *

Vi merker os, at Den Norsk Lutherske Kirkes primas i De Forenede Stater, dr. Aasgaard, netop har mottat en St. Olavs orden. Det er jo ikke saa lite ironisk at se dr. Stub og dr. Aasgaard med disse norske umerkelser, naar man sammenligner den med de siste dages begivenheter i Minneapolis og de samme herrers uttalelser. Personlig har vi altid hat en viss antipati mot ordensvæsenet og det dingeldangel som staar i forbindelse med det men det er jo engang saa, at det skal være et kongelig bevis for hvad godt og stort man har utført for Norge og det norske folk; men disse kongelige smil er jo saa ofte blit misplacert, saa en gang mere eller mindre gjør vel ikke uvæsenet hverken bedre eller værre.

7de JUNI FESTEN

i Normanna Hall, arranget av bibliotekskomiteen i Sønner av Norge, var ganske vel besøkt tiltrods for det straalende veir og eksamensfestene i byens skoler.

Efter at forsamlingen var ønsket velkommen av loge Nordens president, mr. Erik Redal, sang Døtre og Sønner av Norges kor to sange.

Mr. Reinhardtson fra Everett holdt talen for dagen. Mr. Reinhardtson, som er "Commissioner of Public Works" i Everett er født i Fargo av norske forældre. Man fik snart forstaaelsen av at taleren var vel kjendt med Norges historie, som han gjennemgik i forbindelse med 7. juni-verket paa en grundig og forstaaelsesfuld maate og manet til ikke at glemme Norge og det beste man tok med sig derfra, medplante det over i vort nye fædreland. Hans tale om norskdommen og dens bevarelse var noget som kom godt med, specielt nu i denne tid, da saa mange blandt os indbilder sig, at de ikke kan være gode amerikanere uten at forakte sin egen nationalitet, og nu i denne tid sa saavel enkelte som ledende inden vort store kirkesamfund finder det generende at benytte navnet paa den nationalitet som har bragt det til hvad det er idag og fremdeles underholder det. Det var et forfriskende foredrag av denne indfødte norsk-amerikaner, som burde været hørt av mange flere og specielt nogen av vore ultra patrioter baade inden det norsk-luth. kirkesamfund og av andre.

Der blev opført endel nydelige tablaaer efter Tiedemans malerier med nationale kostymer og god lyseffekt. De slog godt an og fik kraftig og velfortjent bifald. Billederne blev ledsaget av musik avpasset for motivern og deklamation. — Miss Sigrid Riise utførte musiken og mr. Opsahl deklamationen.

Deklamationen av 'Aases død' blev git av miss Helga G. Lund

datter av redaktør og mrs. G. Lund, Seattle. Det var noget for sig selv, som det er værd at gaa lange veie for at høre; forstaaelsesfuldt og vakkert fra begyndelsen til enden. Vi haaper at vi endnu engang kan faa anledning til at høre dette unge dramatiske talent. — Miss Lund fik vældig applaus for sin udmerkede deklamation, og maatte gi 3—4 ekstranummer.

Musikken til 'Aases Død" utførtes av mrs. Lilly Langlo Berglund.

Tilslut sang koret "Norges beste" og "America."

"MIT HJEMLAND"

Forfatteren Olaf Berild, Los Angeles, California, har netop utgit en sang — "Mit Hjemland" med oversættelse og musik av S. Garborg. Vi mottok et eks. av sangen akkurat idet bladet skal gaa i pressen, saa en nærmere omtale maa utstaa til næste nr. Et flygtig gjennemsyn overbeviser os imidlertid om at teksten er ualmindelig vakker. Vi skal i næste nr. gjengi et par vers, saa publikum selv kan dømme.

* * *

I et privatbrev til undertegnede skriver hr. Berild bl. a.:

"Med os er det paa det gamle. — — — — Jeg følger "Vestkysten" med interesse; men hvor blev det av hr. Ulrichsen? Leter han endnu efter hatten sin? Den har kanske blit kastet i "ringen" og en vakker høstdag vil den muligens pryde det hvite hus. Ja, ja, sa'n. Den er ikke saa skjidden som mange andre allikevel." A. Bj.

Model av "Kungsholm" utstilles

En tro model av Den Svenske Amerikalinjes nye skib "Kungsholm" er i disse dage utstillet paa linjens hovedkontor i New York. Modellen er 12 fot lang.

Først i december vil baaten foreta sin første tur fra Göteborg til New York.

Averter! Abonner!

SLEGTNINGE AV INDVANDRERE

Scandinavian American Line tilstiller os de følgende oplysninger om de nyeste vedføielser til immigrationslovgivningen:

De av presidenten under dato av 29. mai godkjendte nye tilføielser til immigrationsloven av 1924 angaaende en noget utvidet indvandringstilladelse gjældende for slegtninger av amerikanske borgere samt av herboende utlændinge, som er lovligt og permanent bosittende i U. S. A., indbefatter i korthet de følgende lovbestemmelser:

Ikke indbefattet under kvotaregulativet

I tilføielse til den amerikanske borgers fremmedfødte hustru og ugifte barn under 18 aar, som hittil har opnaaet indvandringstilladelse utenfor kvotaet, gir den nye lov øieblikkelig non-kvota status

til amerikanske borgeres i utlandet værende barn, som er under 21 aar (tidligere kun under 18 aar) og

til en ikke-ameriansk egtemand, som er gift med en amerikansk borgerinde, forutsat ot de indgik ekteskap før 1. juni 1928.

Først foretrukne kvota-immigranter

Under den oprindelige lov har 50 procent av hver enkelt nations aarlige kvota en foretrukken første adgangsret gældende for

faren og moren til en amerikansk borger eller borgerinde, som er over 21 aar, samt for

en landbruker (farmer, gartner, jordarbeider osv.) med hans hustru og barn under 16 aar.

I vedføielse hertil gir den nye bestemmelse foretrukken første adgangsret under kvota-loven

til en ikke-amerikansk mand, der efter 31. mai 1928 har giftet sig med en amerikansk borgerinde, samt

til en landbrukers i utlandet værende barn under 18 aar — tidligere under 16 aar.

Slegtninger av herboende ikkeborgere

Av det aarlige kvotas anden halvdel samt det av første halvdel eventuelt tiloversblevne aarskvota gis de følgende indvandrere foretrukken adkomstret til U. S. A. i følge den nye lov, nemlig:

til en ikke herboende utlændings hustru samt hans ugifte barn under 21 aar.

* * *

En herboende norsk, dansk, svensk undersaats hustru og barn under 21 aar kan derfor fra og med 1. juli 1928 faa foretrukken adgangsret til U. S. A. under kvotaloven, forutsat at manden eller faren selv oprindelig blev indladt her i landet paa lovbestemt maate.

En henvendelse til en av Scandinavian American Line's agenter eller hovedkontorer angaaende videre oplysninger og kommende regjeringsvedtægter om hvorledes ansøkeren skal forholde sig i denne sak, vil bli indgaaende besvaret.

Bekjendtgjørelse

Organisationsmøte for sammenslutning av Pacific-kystens norsk luth. fælles indremissionsforening og Pacifickystens luth. Evangeilstforening holdes i Everett, Wash. fra 21. til 24. juni. Møte begynder torsdag aften kl. 8 i Centralkirken, pastor Vinjes kald. De følgende dage holdes formiddag og eftermiddagsmøterne i den Luth. Frikirke, past. Olsons kald.

Samtaleemne Esaias 55. Alle medlemmer og andre interesserte anmodes indstændig om at komme til dette møte.

Paa komiteens vegne,
Peter Haugen

Livet er det eneste lotteri, hvor hvert menneske er nødt til at ta sit lod.

En ny løgn tiltrækker sig altid mere opmerksomhet end en gammel sandhet.

85 AARS DAGEN FOR EDV. GRIEGS FØDSEL

Forts. fra side 1)

kjendte piano-koncerter av Weber og Mozart etc. — Fra hende hadde Grieg sin første pianoundervisning og hjemmet var et centrum for dannelse og kultur. Ole Bull, hvis slekt er nær knyttet til Griegs, forstod den unge Griegs muligheter og fik omsider overtalt hans forældre til at sende ham til Leipzig musikkonservatorium og studere til professionist. Edvard var da 15 aar gammel.

I den første tid i Leipzig fik han utrettet svært lite. Efter et aars studium opdaget han, at han ikke var kommet noget videre og nu kastet han sig over arbeidet saa voldsomt at han paadrog sig lungesygdom og maatte sendes hjem til Bergen.

Den stadige kamp med Leipzig-lærerne der vilde tvinge hans kompsotions talent ind under de gamle former hadde samtidig nedbrudt ham. De ansaa ham for alt andet end lovende. Endog hans egen mor skal ha sagt ved mer end en anledning — "Spil no'e for mig Edvard, men ikke spil no'e Grieg, tak." — Hun kunde heller ikke forstaa hans musik, opdraget som hun var i Weber og Mozarts aand.

Efter at sygdommen var stanset gav Edvard Grieg en vellykket koncert i Kristiania, tildels med egne kompsotioner; og senere fulgte et studieophold i Kjøbenhavn. Her blev han forlovet med sin kusine, Nina Hagerup, født i Bergen 1845, men opdraget i Kjøbenhavn, hvor hendes forældre hadde bosat sig.

Forlovelsen blev ikke svært velvillig mottat av hendes forældre, der, likesom de fleste andre ansaa Grieg for at være en stakkars "hr. ingenting," hvis kompsotioner var utenfor alle grænser etc. De ansaa ham slet ikke som et ønskelig parti for sin datter. — Grieg studerte da under Gade, og da han samtidig møtte Rikard Nordraak, blev der knyttet et venskap for livet mellem dem. Det inspirerende samvær med Nordraak, hvorunder Grieg fandt den norske nationalisme, gav visselig fremstøtet til hans egentlige gjennembrudd.

Grieg deltok da i stiftelsen av musikforeningen "Euterpe" i Kjøbenhavn til opførelse av nordiske verker. 25 aar gammel reiste han paa sin første studiereise til Rom, og aaret efter — 1866 — slog han sig ned i Kristiania, hvor han med en stor norsk aften aapnet sin betydningsfulde virksomhet til fremme av musiklivet. — Samtidig overtok han ledelsen av det Filharmoniske selskap og gav egne koncerter. I 1867 blev han gift med Nina og hun blev ham gjennem hele livet en trofast medarbeider. Hendes lille vævre skikkelse var som sammensmeltet med Griegs og hun har paa en genial maate, og uten at være professionel koncertsangerinde, kunnet tolke sin mands sange, av hvilke utvilsomt en hel del, og derav flere av de allerbedste er tilblit gjenem inspiration fra hende. Endnu — 82 aar gammel, kan hendes store publikum glæde sig over hende, naar hun synger ved veldædighetskoncerter, og ved sin eiendommelige evne til med friskt personlig musikalsk temperament og farverike, dramatiske drag gir de forskjellige sange deres inderste stemning et egte og træffende uttryk. — Nina Grieg opholder sig for sin helbreds skyld om vinteren i Kjøbenhavn men kommer hver sommer til Norge. Hun foretrækker altid at benytte trapper, selvom der er anledning til elevator. Andre som ønsker at holde sig unge bør følge Nina Griegs eksempel i denne retning.

Villa Troldhaug ved Bergen var hendes og Griegs kjære opholdssted gjennem mange aar, og Grieg søkte efter sit opbrud fra Oslo i 1874 stadig hjem dertil. I 2 aar ledet han musikselskapet "Harmonien" i Bergen men optok saa igjen sine utenlandsreiser og optraadte som dirigent og pianoeksekutør av egne kompositioner i London, Birmingham, Kjøbenhavn, Paris Leipzig, Munchen, Amsterdam Wien, Warchau, Prag og senest i Kiel i 1907.

Han kom ogsaa oftere tilbake til Oslo og holdt musikaftener med egne verker, og især hans orkesterkoncerter hørte til begivenheterne i byens musikliv. I 1903 gav Grieg en koncert i Paris. Den blev en glimrende success, tiltrods for at han til at begynde med blev pepet ut paa grund av et tidligere indlæg i Dreufussaken. — Grieg hadde karakteristiske evner for literær fremstilling, hvad ogsaa hans efterladte breve har yderligere godtgjort. — Som klaverspiller var Grieg uten at være nogen glimrende virtuos, en fortræffelig tolker av egne verker. Med hensn ytil hans vigtigste kompositioner burde det fortælles først at hvis man ikke kjender alle hans sange, kjender man egentlig ikke Grieg. — I disse findes der større skjønhet end i nogen av hans andre verker. Henry T. Finck sa engang, at i disse 150 forskjellige sange som Grieg skrev, fandtes der flere mestersange end i nogen anden komponists, undtaat Schubert. Der er sagt, at de allerstørste naturlige begavelser deri var, Mozart, Schubert og Grieg. — Av Griegs største verker maa nævnes hans koncert i A-moll for piano og orkester, Balladen for piano, Per Gynt suiten, Ved Sydens kloster, der er komponert for solo, kor og orkester, Landkjending, Den bergtagne, orkesterfantasien "I høst," talrike hefter lyriske stykker og folkelivsbilleder, pianosonate, tre violinsonater og en skjøn cellosonate, strykekvarteten og efterlatte dele av musik til Bjørnsons "Bergljot," "Olav Trygvason" og sørgemarchen over Nordraak.

Mellem aarene 1890—92 opholdt Grieg sig med stipendium i Rom. Et møte med Liszt var ham til stor opmuntring midt i disse haarde arbeidsaar. Nordens store tonepoet fandt nu lydhøre beundrere overalt i musikkredse.

Grieg var æresdoktor ved Cambridge universitet, og den norske stat æret ham ved at gi ham komponistgage — en erkjendtlighet fra moderlandet som hjalp til at knytte baandet til Norge endnu fastere.

Den norske jord favnet sin store søn ved hans død i 1907, — han er blit for evig vor.

Magnhild Styhr.

Jangaard Fish Products Company
FISKEBOLLER
FISKEKAKER
FISKEPUDDINGE
3874 Center St. — Mad. 5149

— BRUDEGAVE —

Et stort brudebillede gies nygifte absolut gratis. Det skal være en brudegave fra Lee's Photo Studio.
403 CALIF. BLDG.

FORLOVELSESRINGE
BRYLLUPSRINGE
BRYLLUPSPRESENTER
Sidste modeller hos
HANSON'S
Den paalidelige Juveler
257 So. 11th — Fidelity Bdg.

Naar man kjøper fisk hos os har man
TO FORDELE
Man faar fisken fersk og billig.
Northern Fish Co.
15 & Dock Street

GIR PLAN FRIT
Reliance Lumber Co.
Alle slags træmaterialer, "Sash and Doors" — og indredningsmaterialer
Lager og kontor:
Ea. D. & Puyallup Avenue.
Telefon Main 72

Dr. J. T. Wilson
DR. E. E. BLIX
Tandlæge
Main 1583 — 113½ Pacific Ave.
— Vi taler norsk —

Main 2956 — Rust Building
CHARLES GREEN OPTICAL CO.
505 Commerce St., Tacoma, Wash

SEAMONS FLOWER SHOP
Successors to
Smith Flower Shop
A. G. Seamons, Proprietor
9th & Broadway
FLOWERS FOR FUNERALS
FLOWERS FOR WEDDINGS
FLOWERS FOR EVERYBODY AND EVERYTHING.

— SERVICE FIRST —
TAL MED HARVEY
Teleton Main 676

SAND
GRAVEL
CEMENT
Vi har paa lager alle grader for alle slags bygningsarbeider. Ingen bestilling er for stor eler liten for os.
FAA VORE PRISER
George Scofield Co.
1533 Dock St.

Modern Coaches for Comfort

TO SEATTLE
Every hour from 7:30 a. m. till 11:30 p m.
TO PORTLAND
8:30, 10:30 a. m., 12:30, 2:30, 4:30 p m.; 6:30 to Longview; 8:30 to Chehalis.
PORTLAND LIMITED
10:20 a. m.; 12:20 mid night.
TO GRAYS HARBOR
7:30, 9:30, 11:30 a. m., 1:30, 3:30, 6:30 p. m.
TO OLYMPIA
Half Hourly on the hour and half hour from 10:30 a. m. till 7:30 p. m.
TO BUCKLEY, ENUMCLAW
9:10 a.m.; 5:50 p.m. 9:20 (Saturday and Sunday.)
TO ROY, YELM
Daily ex. Sun. 9:45 a.m., 4:45 p. m. Sun. only 1:00 p. m., 9:30 (on Sat & Sun.)
8th and A Sts. Depot
MAIN 102
For Information

DR. J. A. OLIVER
Øiespecialist
Nøiagtig Examination
Gode briller — Rimelige prier
946 Commerce St. — Main 3414

WASHINGTON HAND LAUNDRY, Inc.
1209 South Kay Street
A Particular Laundry for a Particular People.
Ladies & Gents first Class Hand Work Soliceted.

SOMMER SKOLE
Skriv Dem ind nu
DAG- OG AFTEN-KLASSER
Moderne
Knapp's College
Business
"A POSITION FOR EVERY GRADUATE"
13de og Broadway — Main 3002

Pacific Savings & Loan Association
Pacific Avenue at Eleventh Street
TACOMA'S STØRSTE ASSOCIATION TILBYR DEN BESTE BETJENING I HVER ENESTE AVDELING FOR FØRSTE SIKKERHET — (First Mortgage) LAAN PAA EIENDOMME. — MAANEDLIG AVBETALINGS-PLAN —
21 AARS ERFARING UNDER STATENS SUPERVISION
STØT HJEMMEINDUSTRIEN
"Home Prodocts Week"
Fra 11. til 16. Juni

AKTIER I DEN NORSKE AMERIKALINJE
Vil kjøpe: 10 aktier (a 200 kr) $70.0 per aktie. — Vil sælge: 10 aktier i Den Svenske Amerikalinje, $29.00 per 100 kroner aktie.
Alle slags skandinaviske aktier, bonds, currency & Coin, kjøpes og sælges. — Penge sendes pr. Draft, Monye Order, Radio eller Cable til billigste kurser.
F. C. HEWSON
903 Pacific Avenue — Tacoma, Wash.

PRØV VORT NYE SYSTEM
Damers Vaar-kaaper, renset og presset ..... $1 og op
Forkilder, renset og presset ..... $1 og op
Mænds klær, renset og presset $1.25
Dresses, renset og presset ..... $1.50 op
Damers og herres hatte, renset og blocket ..... 75c op
Disse priser gjælder kun for en maaned. — Vi garanterer alt arbeide
"Engang en kunde — altid en kunde"
— Telefoner Proctor 546 og vor chauffør vil komme straks —
GREAT WESTERN CLEANERS
Plant and Office 3906 North 24.

C. W. Reid Motor Company

- Ford Sales and Service -

"A GOOD PLACE TO BUY A FORD"

Ford
THE UNIVERSAL CAR

Main 2322 - - 702 Broadway

Annoncerer Inkorporationen av

av

Bratrud Mortgage & Realty Corporation

Kapital $250,000

Bratrud Mortgage Loan Company har været inkorporert for fire aar og har i den tid drevet forretning med mortgage laan og eiendomme.

Kapitalen er nu blit utvidet og navnet litt forandret.

Publikum vil bli tilbudt et begrænset antal av 6 pct. "preferred shares." Dete er en sjeldetn anledning il at sikre sig 6 pct. rente av anbragt kapital. Renterne svares fra den dag kapitalen anbringes og utbetales hver 1ste januar og 1ste juli.

UNDERSØK NÆRMERE DETTE TILBÖD

SUITE 408—409—410, PUGET SOUND BANK BUILDING

Tacoma

Assurance paa hus, møbler, auto, osv. Alle slags. Se
BRATRUD
408 Puget Sound Bank Bldg.

Norma Auxiliary — Sangerdamerne — møter hos miss Lillian Larsen, 1917 So. K st. tirsdag aften den 19. ds. kl. 8. Miss Elly Martinsen og miss Lillian Larsen er vertinder.

Mrs. O. B. Lien og søn Alvin reiste igaar til Petersburg, Alaska, hvor de skal tilbringe sommeren. Mr. Lien driver som bekjendt bakerforretning der.

Mr. Ole Knudsen reiste forleden dag til Norge. Han reiste herfra til aSn Francisco og Los Angeles, hvor han skal møte sine sønner og andre slegtninge. Mr. Knudsen er fra Aalesund.

barbering kan tjene gode penger når ha stadigt arbeide. Kom indom for oplysninger. Pris for barbering 10c. Klipping 20c.—The Moler Barber College, 1215 Pac. Ave.

Mr. Daniel Espeland reiste herfra mandag. Han skal besøke sine forældre i Flekkefjord, som han ikke har set paa mange aar.

Cirkel no. 5, Døtre av Norge, møter hos mrs. Harry Hansen, 615 So. Madison, onsdag den 20. Lunch kl. 1.

J. C. F. Johnson, malermester. — Maling, tapetsering og dekorering. — Godt arbeide til rimelige priser. Tel. Main 7345. — 1914 So. L t.

Johan Arnt Johansen og hustru, 34. Ea. B st. feiret guldbryllup paa brudgommens fødselsdag den 8. juni. Brudgommen er fra Trøndelagen, født paa Frøya. Bruden er fra Biri, Hedemarken. — Paa Trønderlaget "Nidaros" møte siste tirsdag aften blev det oplyst om begivenheten, og de medlemmer som var tilstede, besluttet at overraske brudeparret og samledes derfor ved 8-tiden og kjørte ut til bryllupshuset. Brudeparret blev meget overrasket over besøket. Familien var sammen med sine barn, to sønner og en datter og deres familier. — Trønderlaget formand, A. G. Strand talte paa algets vegne og gratulerte det gamle egtepar med dagen og overrakte paa lagets vegne brudgommen en vakker spadserstok og brudgommen en nydelig blomstervase, samt endel mynt. Bruden takket paa parrets vegne for opmerksomheten. Mrs. C. Jonassen sang en sang som var forfattet for anledningen. — Kvinderne fra Trønderlaget hadde bragt med sig forskiellige spisevarer og to pene brudekaker. De fik det nu travelt med at koke kaffe. — Efter at det gamle brudepar hadde tata plads ved bordet marsjerte familien og de nærmeste slegtninge rundt spisebordet og efter dem fulgte saa de øvrige giester. — Mr. Strand fungerte som kjøgemester. — Ved 11-tiden begyndte giesterne at gjøre sig færdig til hjemreisen. Ved avskeden takket brudgommen i tale for opmerksomheten bevist ham selv og hustru ved denne anledning. Han sa bl. a. at dette var en begivenhet han aldrig vilde glemme og var hjertelig glad for møtet og talte varmt om fædrenearven, som vi som utvandrere tok med os fra Norge. Han formanet unge og gamle om stadig at holde paa den og ikke forglemme hvad vi bragte med fra Norge — ikke at forglemme sproket. Ale besøkende følte at de hadde hat en hjertelig stund sammen med det gamle aktværdige brudepar. Følgende medlemmer av Trønderlaget Nidaros var tilstede: Mr. og mrs. A. G. Strand; mr. og mrs. O. C. Moe; mr. og mrs. L. Bensen; mr. og mrs. S. S. Oksness, mr. og mrs. C. Jonassen; mrs. Moxness og miss Sarah Moxness; mr. Kaare Bye, miss Bye; mr. og mrs. L. W. Dahl og datter; mr. B. Sivertsen; mr. og mrs. E. Lien; miss Marit Wille; mr. John Rein mr. Kaare Moe; mrs. Olaf Pedersen, samt døtrene Telma, Mary og Harriet. — Vi benytter anledningen til at gratulere brudeparret.

De evg. Frikirkers ungdoms- og sangerstevne i Seattle siste lørdag ag søndag var meget vellykket. Det store fælleskor shang meget vakkert og høstet varmt bifald av tilhørerne. Frikirkens kor og mandskvartet fra Tacoma sang flere separate sange med varme og inderlighet. — Musikkoret fra Seattle og Vashon sang og spilte flere sange til stor velsignelse. — Det var fuldpakket hus ved alle møter og en velsignet aand var raadende. saa naar vi skildtes sent om søndag aften var det med disse ord: "Sandelig Herren var paa dette sted." Det første "Echo" fra sangerstevnet vil bli hørt i Elim Frikirke lørdag aften kl. 8. Se annoncen.

Parkland barnehjems Society møter onsdag eftm. kl. 2 hos mrs. B. L. Kirkebo, Roberts Hill.

The Young Peoples Junior league av Vor Frelsers kirke møter onsdag eftm. kl. 1:15 for utflukt. Vil avgaa til American Lake kl. 1:30. Et godt program av "games" er arrangert. Lunch ved "The Camp Fire."

Ingrid Anderson var sidste søndag eftm. egteviet til Stian Miller i den Luth. Frikirkes prestegaard. Pastor Halvorson utførte vielsen. Bruden er født i Bergen og brudgommen er født i Egersund. — Vi ønsker de nygifte til lykke og Herrens velsignelse de kommende dage.

Midtsommer-fest vil bli avholdt iaar den 23 juni i den Luth Frikirke, 15 og syd K st. Programmet begynder kl. 8 aften, Lunch serveres — husk det blir "strawberry short cake," kaffe og andre retter. Det er til indtægt for hjemmene i Poulsbo.

Mrs. Bertha Lee. født i Gudbrandsdalen, Norge 16. juni 1855 avgik ved døden den 7. ds. Begravelsen foregik fra Lvnn mandag eftm. Pastor L. J. Floren forrettet. Avdøde efterlater sig egtefælle Robert Lee; 5 sønner: Howard og James Lee, Tacoma; Benny. Palmer og Rov Lee. Canada; 6 døtre: Mrs. F. W. Barker, mrs. Katie McKee, mrs. Clara Holt, Tacoma og mrs. Eddie Stegav, Mrs. Emma Moe og mrs. Benora Knudsen, Canada. Hun overleves ogsaa av tre brødre og to søstre. 25 barnebarn og 7 barnebarnsbarn.

SPROULE'S COFFEE
er den beste og billigste. Koster nu bare 32, 35 og 40 cents. COW BUTTER STORE. Pacific Ave. og Jefferson.—(Adv.)

Bethlehem norsk luth. kirke, Harrison og East G sts., L. J. Floren, pastor. — Søndagsskole med bibelkalsse kl. 9:30. Kort præken i det engelske sprog kl. 10:30. Norsk gudstjeneste kl. 11 form., engelsk om aftenen kl. 7.-45. — Religionsskolen begynder mandag 18de juni. Pastor og mrs. Floren vil bli lærere. Skoletiden er fra 9—12 form. Alle barn velkomne. Fri undervisning. — Bibeltime og bønnemøte onsdag aften. Iaften (fredag) møter mandsforeningen hos T. Sandemo, 1006, E. Harrison st.

Mænd og kvinder, som vil læ'e paa dine penger hos BRATRUD MORTGAGE CO., 409 Puget Sound Bank Bldg.

Den norsk luth. Frikirke, 15. og syd K st. H. P. Halvorson, pastor. — Ingen gudstjeneste i kirken søndag, da vi har vor aarlige søndagsskoleutflukt til Klees Point. iV samles til gudstjeneste derute, som sedvanlig kl. 10:45 form. Der blir taler baade paa norsk og engelsk; musik av String bandet. La os samles, unge og gamle. — Husk religionsskolen som holdes hver dag undtagen lørdag fra kl. 9—12. Flere barn er allerede begyndt, men der er rum for flere — de er hjertelig velkommen og det er frit for alle. — Den 27. juni er sidste dag, saa benyt anledningen. — Bønnemøte torsdag aften som sedvanlig kl. 8. Iaften (fredag) kl. 8 har vi Reunion of the Confirmants. — Alle som har været konfirmanter disse 25 aar indbydes — medlemmer og venner av menigheten er ogsaa hjertelig velkommen. De er altid velkommen til vore sammenkomster.

Naar De skal ha en "abstract of title," saa gaa til Almin L. Swanson, president of Tacoma Title Co. 1111 Pac. Ave.—(Adv.)

LOMME UHRE

ARMBAANDS UHRE

SPORTS UHRE

i stort utvalg hos

S. Grimstead

Norsk Juveler

Washington Building

11th & Pacific Avenue

Telefon Main 141

I. M. Larsen & Son

Seilmaker, Telte, Awnings, Flagg, og Camp utstyr

806 A Street Tacoma, Wash.

TRØNDERLAGET NIDAROS

møter hver første tirsdag i hver maaned kl. 8 i Normanna Hall. Nye medlemmer optas ved hvert møte.

Loge Embla No. 2

Døtre av Norge

møter i Normanna Hall, 15de og K street, hver første og tredje torsdag i maaneden.

Mrs. L. P. Larsen, President 8839 Pac. Ave. — Madison 3290-Y

Mrs. John Bakke, Sekretær Proctor 3079-R

Mrs. Henry Berglund, Sykekomite Mad. 1472

Loge Norden No. 2

Sønner av Norge

møter i Normanna Hall, 15de og K street, hver torsdag aften kl. 8.

Nye medlemmer optas hver 3dje torsdag i maaneden.

Nye medlemmer indtegnes ved møterne eller ved et medlem.

I sykdomstilfælde ring op Main 8155-L.

Nordlandslaget

NORDLYS

møter i Normanna Hall, 15de og K street hver tredje tirsdag i maaneden. — Kom og bli medlem.

Godt program paa hvert møte

Babies Love It

For alle mave- og indvortes sygdomme fra tænderne. Der er intet bedre og sikrere for ældre og nyfødte barn.

MRS. WINSLOW'S SYRUP

VED ALEXANDER KIELLANDS DØD

Et dikt skrevet efter Kiellands død i 1906 av K. E.

Den smidigste pen og det lyseste øie, —
den vigtigste skalk, hvis skjelmskap os tryllet!
Han revset og kunde samtidig fornøie,
fordi med sit smil han os alting forgyllet.

Hans ord var musik for det kresneste øre. —
Med uimotstaaelig ynde han talte
moral for sit folk og enhver maatte høre.
Hvem kunde vel motstaa, naar Kielland befalte?

Var Bjørnsen en bjørn saa var Kielland en panter,
saa smidig og glatt — og sit bytte han rammet.
Med korden han fektet til alle kanter;
for ret og for sandhet hans hjerterot flammet.

De fattiges ven og de rikes forhaaner,
som avklædte humbugens skinnende pjalter.
Hans blændende vid ingen stympersjæl skaaner.
— Han reiser et frihetens brændende alter.

Der skrives og ødsles med ord og med farver,
der utstrøes vidd og det lyner av tanker.
Og sden blir utsaad, man pløier og harver,
og muldjorden dækkes av blomstrende ranker.

Og vaarvinden suser i trætoppens kroner,
det lyder saa lindt og saa lavt over mulde,
det spretter av løv og det jubler av toner,
og vinteren dør med sin is og sin kulde.

Hans ynde sig speiler i vaaren, som kommer.
I vaarspillets rytmer vi hører hans latter.
En solgud, omkranset av foraarets blommer.
Hans ord vi forstaar og hans stemme vi fatter.

Central luth. Church, So. 10. og G sts. A. L. Rustad, pastor. Søndagsskole og bibelklasse kl. 9:45. Gudstjeneste kl. 11 med tale av pastor H. J. Hoff fra Parkland. Mrs. R. F. Wold vil synge solo. Kl. 8 aftengudstjeneste med tale av Hoff. Duet sang av mrs. Geo. Fisher og miss Luciller Parsons. — Et møte av ale søndagsskole officerer og lærere holdes søndag morgen kl. 9 Tirsdag aften bønnemøte og bibelstudie kl. 7:30. The Ladies Guild møter onsdag eftm. kl. 2 med cirkel no. 4 som verter. — Torsdag aften kl. 8 holdes det maanedlige foretningsmøte av the Young People's Society.

Vor Frelsers kirke, 17. og J st. L. M. Stavig, pastor. Søndagsskole kl. 10. Gudstjeneste kl. 11. Mr. Harold Bergersen vil synge "Come Unto Me" skrevet av prof. H. Hanson fra College of Puget Sound. Prof. Hanson vil selv akkompagnere mr. Bergerson. Koret vil synge "O Bread of Life" av Melius Christensen. Søndag aften synger det store barnekor, ledet av mrs. Stavig. Dette vil bli den siste koncert av koret under ledelse av mrs. Stavig. Solister er miss Margaret Rorem, Eleaonr Hagen Phyllis Olsen, Virginia Selvig, Violet Duplain, Telma Rones og Esther Peterson. Paa grund av den store tilgang paa elever har man maattet utvide klasserne for bibelskolen som begynder mandag og fortsætter i fire uker Skoletimer fra kl. 9 til 12. Alle er velkommen. Young People's League møter søndag eftm. kl. 6:30. Aftengudstjeneste 7:30.

Sion luth. menighet, So. 59 og Thompson ave. H. J. Villesvik, pastor. Søndagsskoleutflukt til Klees Point søndag. Barn som ikke har skyds vil møte ved kirken kl. 9:45. Bring med matkurve. Iaften har kvindeforeningen pakkesalg i kirkens basement. Godt program med sang og musik. Pastor Stavik taler. Onsdag møter kvindeforeningen i kirkens basement. Mrs. O. C. Moe beverter.

Først Norsk luth. Kirke, So. 12 og I sts. O. J. Edwards, past. Søndagsskolens utflukt med engelsk service kl. 10 form. ved De-Coven Inn, Lake Steilacoom. — Ingen møter i kirken søndag. — Bønnemøte torsdag aften kl 7.30. Ladies Aid møter torsdag eftm. kl. 2 i kirkens parlors. Mrs. Severin og mrs. Skreen underholder Bibelskolen begynder 18. juni kl. 10 form. i kirken.

Pastor O. J. Edwards, ventes tilbake til Tacoma idag fra kirkemøtet i Minneapolis.

Mt. View norsk luth. kirke, O. J. Edwards, pastor. Aarlig søndagsskoleutflukt til lake Geneva søndag. Engelsk service kl. 7:30.

Elim ev. Frikirke, 1402 So. L st. William Glad, prest. Imorgen aften (lørdag) kl. 8 stor sangerfest. Et stort fælleskor paa ca. 60 stemmer vil synge. Det er sangere fra frikirkerne i Seattle, Vashon og Tacoma. Kom og hør et kor av frelste ungdommer synge korsets sang. Gudstjeneste søndag kl. 11. Prædiken ved pastor Wm. Englund fra Kina. God sang. Stort møte kl. 3 eftm. Pastor Englund taler. — Speciel sang og musik. Andakt kl. 7:30. Aftenmøte kl. 8. Pastor Englund taler over et meget vigtig emne. Hør dene dygtige prædikant. Sangkor, kvartet, solo. Onsdag aften bønnemøte. Hjertelig velkommen.

Skandinaviske Pinseforsamlingen (Bethel Pentecostal temple) 1211 So. 11 st. David Lundquist, pastor. — Følgende møter søndag: Søndagsskole og bibelklasse kl. 10:30, evenagelisk møte kl. 3. vækkelsesmøte kl. 7:45. Tirsdag bøn og bibelstudie kl. 7:45. — Onsdag kl. 2 søstremøte, torsdag kl. 8 sangøvelse, fredag kl. 7:45 vækkelsesmøte. Alle skandinaver hjertelig velkommen.

Den norsk danske methodist-kirke, So. 16. og J st. Gustav A Storaker, pastor. Kontortid 8-12 form. Iaften (fredag) ungdomsmøte med fest for konfirmantene og de som har graduert fra forskjellige skoler. Søndagsskole med bibelklasser baade paa norsk og engelsk kl. 10 form. — Gudstjeneste paa norsk-dansk kl 11. Ungdomsmøte kl. 7 og aftengudstjeneste kl. 8. Bønnemøte onsdag aften kl. 8. Torsdag vil kvindeforeningen ha utflukt til Pt. Defience park. Kom tidlig. Alle indbydes hjertelig.

Miss eBret Svendsen og Hjalmar Olsen blev viet den .6 juni. Bruden var netop kommet fra Norge, brudgommen har været i Tacoma et aars tid. Pastor G. A. Storaker forrettet. Mrs. Elea Olsen og Martin Lakse var vidner. Vi gratulerer.

Miss eJssie May Dolman og Berger West, begge av Tacoma. blev viet i pastor Storakers hjem siste lørdag eftm. De skal bosætte sig her i byen. — Vi gratulerer.

P. Veborg, den skandinaviske guldsmed. Uhr-reparationer utføres paalidelig og til de aller rimeligste priser. Fører et vakkert lager av uhre, ringe, klokker og ju

ROGALÆNDINGER:

Dere har vel ventet paa bekjendtgjørelsen av stevnet iaar. Bestyrelsen besluttet at avholde stevnet i Edison, Wash., den 23. og 24. juni.

Stevnet begynder lørdag den 23. kl. 3 eftm. med forretningsmøte. — Kl. 8 aften vil der bli møte med program.

Søndag den 24. vil der bli høimesse gudstjeneste ved pastor Christensen fra Astoria, Ore. — Efter gudstjenesten vil der bli middag at faa; kvindeforeningen vil servere. Kl. 2 eftm. møte med foredrag av pastor Christensen.

Kom da Rogalændinger i flok og følge og la os gjøre stevnet i Edison til et av vore minderikste. — Med hilsen

Stavanger Amt laget,
Sig. Stakkestad, sek.

Scandinavian Fraternity — Harmony Lodge No. 244, møter 1ste og 3dje tirsdag i maaneden i Normanna Hall kl. 8. Pres. John Lundstrom. Fin.-sekretær O. G. Reese, 1153 Tacoma Ave. Sykekomite Mrs. Alice Peterson. chairman. 1421 So. 41. st. Telefon: Mad. 1092.

Elim Evangeliske Frikirke

1402 So. L St. William Glad, Prest

Lørdag aften kl. 8 stor **Sangerfest.** Et stort fælleskor paa nære 60 stemmer vil synge. Rikholdig program. — Tale av den dyktige missionær **Pastor Englund.** Kom og hør!

Søndag tre store møter: Gudstjeneste kl. 11, Møte kl. 3 eftm. Aftenmte kl. 8. — Pastor Wm. Englund taler ved alle søndagens møter over specielle emner

Deilig sang og musik Alle velkommen

FØRSTE KLASSES SKOREPARATION

OSTLUNDS

For Service Telefon Main 3411

PHIL, 1013 So. 11th St. DAVE, 1819 So. Kay

"K Street Boosters"

STENOGRAFI PAA 30 DAGE

SKRIVEMASKIN INDIVIDUEL INSTITUTION

BOKHOLDERI FRI "EMPLOYMENT SERVICE"

DAG ELLER AFTEN

DICKINSONS SECRETARIAL SCHOOL

Telefon Broadway 2432 301-2 Puget Sound Bank Bldg.

NORSK HERREKLEDE FORRETNING

Vi anbefaler vort store utvalg av

HERREKLÆDER — OVERFRAKKE og REGNFRAKKE,

HATTER og LUER — SKJORTER og UNDERTØI

Beste kvalitet — Billige priser

JETLAND & PALAGRUTI

912 Paific Avenue

Nu er tiden at fylde 'seed' i Eders Gresplane

Vi anbefaler

Our Velvet Green Lawn Mixture

for en vakker oggod græspien

1 POUND, 65c 5 POUNDS, $3.00

Special Lawn Mixture

Bestaar av det fineste græsfrø som kan faas av den slags de ønsker

Hovedkvarter for

EARVIG BAIT

10 lbs., $1.50

Bruksanvisning approbert av Dept. of Agriculture, State of Wash.

Tacoma Seed Co

DAILY DELIVERY

Maie 3386 805 Pacific Ave.

VI SPARER DIG PENGE PAA APOTEKERVARER

Broadway Drug Co.

RAYMOND A. OLSON, Manager, efterfølger av BAGLEY DRUG CO.

13th and Broadway

Telefoner Main 2777

Aapen fra 7 form. til 12 midnat — Fri Prompt Delivery

GLENDORA'S BUSINESS BUREAU

PUBLIC STENOGRAPHER

Mimeographing Multigraphing

510 Washington Bldg. Main 804—Tacoma

GLENDORA BOEHM

Arbeidsløsheten i Danmark

Arbeidsløsheten i Danmark er i avtagende. I april var der i hele landet 64,044 arbeidsløse. I mai 50,311. Grunden til avtagendet er at regjeringen og endel private foretagender har sat igang arbeider av forskjellig slags, saasom veiarbeider, dyrkning av land osv.

"GRIPSHOLM" SEILER MED 1600 PASSAGERER

Den 9. juni seilet det præktige skib "Gripsholm" av Den svenske Amerikalinje fra New York til Gøteborg med 1600 passagerer ombord. Av disse var 200 1ste kl.; 400 2den kl. og 1,010 3dje kl.; de fleste turister, som skal tilbringe sommeren hjemme i Sverige, Danmark eller Norge. Blandt passagerer var dr. L. W. Boe, president for St. Olaf College, Northfield, Minn., dr. Gundersen fra La Crosse, Wis. og den danske konsul i New Orleans mr. H. Olsen.

Chenfen: Husk for fremtiden, at De ikke skriver Deres kjærlighetsbreve paa kontoret.

Stenografen: Jeg forstaar virkelig ikke.

Chefen: En av vore kunder skriver og fortæller at sist fik han følgeskrivelse paa 1000 kys istedetfor to kasser makaroni.

Manden: Jeg skal si dig en ting, naar jeg er død og borte, vil du aldrig kunne faa en slik mand som mig igjen.

Konen: Det er enda en trøst.

FLIT

REG. U.S. PAT. OFF.

DRÆPER FLUER

MOSQUITOES

og andre Insekter

Averter! Abonner!

DR. MAYFIELD

Fhv. militær og jernbanelæge
Fhv. lektor i Medical Klinik
35 aars praksis
Medicin fri. Ingen smerter.
3 indsprøitninger av 606 for 25c
Kontortid fra 10 fm. til 8 aften.
1, og 2. etage i Washington Bldg.
705 1. Ave. Seattle, Wash.

DA STORTINGET BESLUTTET IKKE AT FEIRE DEN 17de MAI

Karl Johans uvilje mot nordmændenes festligholdelse av 17. mai er velkjendt.

Det er iaar 100 aar siden at Stortinget sendte en deputation til kongen netop i denne anledning. — Deputationen overrakte kongen en adresse, som var datert Christiania 13. mai 1828; den blev overrakt kongen nogen dager efterpaa og kongen mottok deputationen omgit av sine statsraader.

Man kan temmelig sikkert gaa ut fra, at det ikke var med særlig blide øine kongen saa hverken paa deputationen eller adressen, som var undertegnet av Wedel-Jarlsberg. Deputationens formand var statsraad Rosenkrantz.

Den temmelig lange adresse indledes naturligvis med det traditionelle "Naadige konge." Det het i den blandt andet:

"—For sit eget vedkommende føler nærværende storting — sig lykkelig ved i en sak, der i høi grad har tildradd sig Deres Majestæts opmerksomhet, ikke at være sat i den beklagelige nødvendighet, at vælge imellem opfyldelsen av Deres Majestæts ytrede ønske (nemlig det, — at 17. mai ikke skulde feires) og tilsidesættelsen av nogen konstitutionel plikt, i mellem opofrelsen av noget for frihet og retfærdighet, uomgjængelig nødvendig gode og beredvilligheten til at lægge for dagen vore følelsen for rikets høit elskede konge. Nærværende storting har derfor kunnet, under bevarelsen av en god samvittighet, hos enhver av dets medlemmer, enstemmig besluttet, ikke at festligholde nu forestaaende 17. mai. Men likesaa kjært som det maa være stortinget, at ha fundet adgang til i dette tilfælde at fatte en beslutning overensstemmende med Deres Majestæts forventing, likesaa nødvendig anser vi det, at Deres Majestæt ved os oplyses om, hvad der hittil foranlediget den ommeldte dags festligholdelse i Norges rike, og om de følelser, som ved samme leilighet las for dagen. Deres kongelige Majestæts, Europas, broderfolkets, nutidens og eftertidens dom om folket og dets representanter, er altfor viktig ti' at vi kunne forsømme en saa hellig plikt. Bevisstheten om de reneste hensikter og Deres kongelige Majestæts ytrede erkjendelse av det norske folks egenskaper indgydes os frimodighet til opfyldlsen ogsaa av dette hverv. Det menneskelige øie formaar vistnok ikke at skue ned i tankenes, erindringens og følelsenes dype hjem; men dersom de utvortes handlinger kunne avgi formodning om beskaffenheten av gemyttets indre rørelser saa vidne, saavidt vi vite, de handlinger, der ledsaget festligholdelsen av 17. mai ingenlunde om nogen lyst til at fremkalde erindringen om nogensomhelst beslutning der nu som stridende mot hvad senere findes av de forenede rikes konge og folk vedtat og gjensidigheten besvaret, maa betraktes som ugyldig og i alle maater død og maktesløs. Folkets aapenlyst foretatte handlinger og det av Deres Majestæt erkjendte retsind og trofasthet er borgen for dets hensigter. Begivenheterne tilhøre historien. Det ligger utenfor den menneskelige makt ganske at utslette mindet om deres tilværelse. — Tænkekraftens gave forbyr oftest, fra betraktningen av dets nærværende gode, at løsrive erindringen om de blandt dets tilfældige aarsaker, der uten skade kunde glemmes. — Det norske folk festligholdt den 17. mai til minde om den dag, da folket i aaret 1814 omskiftet en uindskrænket monarkisk regjeringsform med konstitutionel frihet. — Endskjønt grundloven av 4. november samme aar i forbindelse med riksakten og den i begge norske suksetions-orden, er den gjældende regel for kongeriket Norges offentlige ret i dens hele omfang, viser dog konventionen, sluttet i Moss den 14. august samme aar det paa første overordentlige Storting i 1814 forhandlet, saavel som den kongelige proposition til Sveriges rikes stænder av 12. april 1815 i anledning av de nye konstitutionelle forhold som var kommet i følge av foreningen mellem Sverige og Norge, paa det tydeligste, at den paa Eidsvold vedtatte forfatning, forsaavidt ikke foreningen gjorde modifikaioner nødvendige, er i henseende til Norges indvortes anliggender, betraktet som norm for den paa 1. overordentlige storting gjensidigen vedtatte og besvorne samt nu gjældende grundlov. Den kongelige kundgjørelse av grundloven, datert 4 november 1814, indeholder desuten, at man var kommen overens om en i visse dele forandret grundlov under overholdelse av de i den Eidsvoldske konstitution gitte hovedbestemmelser. — Det norske folk har derfor betraktet den 17. mai, paa hvilken dag nys-nævnte bestemmelser blev vedtatte, som særdeles egnet til at fremkalde glæde over den opnaadde og senere end mere betryggende rettigheter.

Ti aar henrandt inden det norske folk høitideligholdt den 17de mai, men likesom erkjendelser av deslige historiske begivenheters viktighet sedvanlig først efter nogen tids forløp utvikler sig; saaledes synes den senere mere og mere uebredte sans for det ved konstitutionen erhvervede gode umiskjendeligen at vidne om folkets overbevisning om en stigende lykke under Deres Majestæts styrelse —"

Kongens svar var holdt i en temmelig kjølig tone. Det var heller ikke ganske kort. I sit svar sa Karl Johan bl. a.:

"Efter 10 aars opigtig venskap og trofast forening at ha villet igjenopvække erindringer sørgelige for begge nationer og gjenkalde mindet om et allerede utslukt hat, under paaskud av at høitideligholde overgangen fra den absolutte til den konstitutionelle monarkiske forfatning krænke alt hvad nu burde være begravet, er paa en gang at mishage den regent, der avstod og

Naar De skal reise til
Norge, Sverige Danmark
eller sende efter nogen
saa kom indom kontoret og erhold alle nødvendige oplysninger

Affidavit of Support utskrives

John Soley
Agent for:
Den Norske Amerikalinje
Den Svenske Amerikalinje
Scandinavian American Line
1004 South 11th Street
Tacoma Wash.

MIKADO

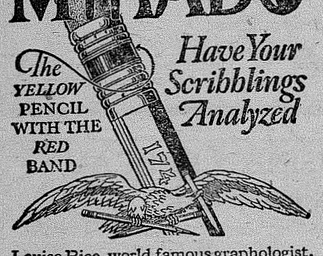

The YELLOW PENCIL WITH THE RED BAND — *Have Your Scribblings Analyzed*

Louise Rice, world famous graphologist, can positively read your talents, virtues and faults in the drawings, words and what nots that you scribble when "lost in thought".
Send your "scribblings" or signature for analysis. Enclose the picture of the Mikado head, cut from a box of Mikado pencils, and ten cents. Address Louise Rice, care of
EAGLE PENCIL CO., NEW YORK CITY

SYMASKINER
Vi har endel brukte symaskiner, som er sat i saa god stand at vi kan garantere dem. Baade White, Singer og New Home. Til en pris av $10 og op. Paa rimelige avbetalingsvilkaar.
White Sewing Machine Co.
912½ Pac. Main 2236

COPENHAGEN
TYGGE-SNUS

VI GARANTERER
COPENHAGEN Snus er nu og har altid været absolut ren
Hvis Deres handelsmand ikke fører den paa lager, vil vi sende den til Dem per post til den regulære pris 10 Cents per boks, indtil Deres handelsmand kan forsyne Dem. Frimerker modtages som betaling.
COPENHAGEN Tygge-Snus er verdens bedste skraatobak.
WEYMAN AND BRO.
United States Tobacco Co.
1107 Broadway, New York.

En sikker og god penge anbringelse

Garanteret 8 pct. Certificates er basert paa sikre laan, som er betalbare over en serie av maaender.

Disse laan er ikke bare garantert til os ,men ogsaa beskyttet ved assurance.

Har ingen store enkelte laan; — laanene er gjennemsnitlig paa $250 hver, saa noget større tap kan ikke forekomme fra nogen kant.

Gjennem vor forretningstid har netto beholdning blit regelmæssig forøket, og har aldrig blit reducert ved tap.

Tænkende mænd av god forretningsmæssig bedømmelse er blandt vore aktionærer — ti kontoer representerer over $160,000.

Vore certificater betaler 8 pct. kvartalsvis og har altid betalt paa forlangende. Vi har ingen salesman og har aldrig betalt nogen nogen kommission, før at faa solgt certificater, og noget certificat har aldrig blit solgt under sin værdi.

VI INVITERER TIL NØIESTE UNDERSØKELSE

W. N. Doub
305 Rust Building
16 aar i Tacoma — Resources over $550,000

den der erhvervede riket, det er at utsætte tvende folk for nye farer, uten at la sig avskrække med eksemplerne paa hvorledes store stater er blit sønderlemmet og andre tilintegjorte — — Den almindelige ordens overholdelse er grundloven for menneskenes tilfredshet i det borgerlige samfund. — Ethvert forsøk pa at forstyrre den, eller paa at opvække lidenskaper der kunde lede til at forvilde ideerne er i moralsk forstand en borgerlig krigserklæring, og det er det som jeg har forutset og villet avværge. Forøvrig er mine bestemte hensikter almindeligen kjendte ved kundgjørelsen av 7. mai — denne er resultatet av en kongelig ret og en kongelig plikt og kan ikke mere være gjenstand for nogen fortolkning eller overlægning."

Nyttig oplysning. — I en bygd, hvor der ofte indtræffer flom, stod der for mange aar siden en pæle med følgende opslag: "Naar disse ord staar under vand er denne vei ufarbar."

REIS TIL NORGE MED
"GRIPSHOLM"

DET NYE MOTORSKIB
18,000 Reg. Ton
22,000 Hestekr.
Skandinaviens største, mest moderne og luksuriøse passagerbaat, — Drottningholm og Stockholm — Amerika til Norge (via Gøteborg) paa 9 dager.
Direkte til Gøteborg med hurtig forbindelse til alle steder i Norge. Gjennemgangsbillet uten ekstraavgifter fra Gøteborg til Oslo, Bergen, Stavanger, Kristiansand S., desuten for tredje klasses passagerer endog til Aalesund, Arendal, Kristiansund, Larvik, Molde eller Trondhjem.
Se Sverige paa veien hjem! Norske undersaatter behøver ikke pas for reisen gjennem Sverige.
Seilinger fra New York:
Kl. 11 form E. S. T.

DROTTNINGHOLM	23. Juni
STOCKHOLM	30. Juni
GRIPSHOLM	3. Juli
DROTTNINGHOLM	21. Juli
GRIPSHOLM	11. Aug.
STOCKHOLM	18. Aug.
DROTTNINGHOLM	25. Aug.
GRIPSHOLM	8. Sept.
STOCKHOLM	15. Sept.
DROTTNINGHOLM	22. Sept
GRIPSHOLM	6. Oct.
STOCKHOLM	13. Oct.
DROTTNINGHOLM	20. Oct.
GRIPSHOLM	3. Nov.
STOCKHOLM	10. Nov.
DROTTNINGHOLM	24. Nov.
GRIPSHOLM	3. Dec.

Specielle Godtkjøpspriser
Tur- og Retur paa tredje klasse til Norge og tilbake til Amerika
"GRIPSHOLM" $182
"Drottningholm", "Stockholm" $178

Tredje klasse	Østg.	Vestg.
DROTTNINGHOLM	$105.50	$117.00
STOCKHOLM	105.50	117.00
GRIPSHOLM	108.00	119.50

Første og anden klasse min. Gripsholm, første $195, anden $155. Cabin klasse min. Drottningsholm $155 Stockholm 150
Obs! 5 pct. rabat paa rundturbilletter paa 2. klasse med undtagelse av højsæssongen.
For nærmere oplysninger, bestilling av kahytter, bistand ved utfyldningen av nødvendige papirer etc. — henvend Dem til nærmeste agent for linjen eller
Swedish American Line
White Bldg. 4th & Union, Seattle
Hedberg Bros., 1306 Broadway
F. C. Hewson, 903 Pacific Avenue.
John Soley, 1004 South 11th Street, Tacoma, Washington.

SPREIDDE TANKAR

Hr. bladstyrar!

Naar ein les i dei norsk-amerikanske blad, er det eitt ord som blir brukt, tala og skrive um meir enn noko anna, ordet: norskdom. — Alla ser ut for aa vera samde um at norskdomen er ein ting som bør takast vare paa. Men naar det kjem til maaten dette skal gjerast paa, er meiningane mange og ulike. — Det som sume paastend er uppbygging av norskdomen, vert av andre stempla som nedriving av same. — —

Ogso innanfor "Sønner av Norge" sine rekkjer er meiningane skilde, og gong og annan rykkjer dei mest framstaaande ut med nye idear som botemiddel — eller plaster paa det bløndande norskdomssaaret. — Ein gong lyder det at berre ein no i "S. av N." fekk barnetrygding, vilde laget skyta ein veldig vokster. — Næste gong er løysinga den aa faa istand "ungdomsloger" innan laget. — Dei hev nemlig funne ut at det andre slektled av norske i Amerika finn seg ikkje heime i dei "gamle" S. av N.-laga. At dette siste let seg gjenomføre er — etter mi meining — meir fantasi enn røyndom. Sjølve ideen kann vera bra nok; men maaten til aa gjenomføra den paa stend uklaar.

For over eit aar sidan gjekk mange "Sønner og Døtre" lag her paa kysten igang med leikarringar. — Sidan den tid hev det vore nokso stillt ikring desse. — Anten grunnen er at dei gjeng mindre godt eller at dei paa grunn av sin unge alder endaa er redde for aa syna seg, er ukjent. — Nok er det at ein til denne tid hev set mindre til dei enn ynskjeleg kunde vera. — Difor: Fram i ljoset!

Som dei fleste kanskje veit, vart det i New York for ca. 2½ aar sidan skipa eit "Bondeungdomslag." — Daa eg i dei norske aviser her vest ikkje hev set eit einaste ord um dette lag, vil eg her skriva litt um det. Tanken aa faa igong eit "bonde u. l." i N. Y. vart sett ut i livet av ein flokk heilhuga menn og kvinner som hadde faatt sin elddaap i ungdomslaga heime i Noreg. — Komne hit til landet, fann dei at her var ikkje noko norsk lag som arbeidde etter slike fyreloger at dei utan aa gi burt seg sjølve og sine hugmaal kunde bli med. So vart "bonde u. l." skipa. Som fyredøme aa arbeida etter tenar bondeungdomslaga i byane heime i Noreg. — Dans er banlyst paa lagsmøte. Folkeviseleik hev faat plassen istaden.

For ei tid sidan hadde eg eit brev ifraa ein som er medlem i laget, og han fortalde at arbeidet gjeng framifraa godt. Av 25 lagsmøte siste aar var 23 foredragskveldar. Dessutan hev laget baade spellag, leikarring og handskrive blad. Trass i den korte tid det hev vore igong, hev det vekt aatgum baade i pressa og i dei andre laga i N. Y. — og det sten no — trygt sagt — som det mest veldrivne norske lag der. Det hev vore i jamn vokster og hev no umkring 150 medlemar. — Det hev synt seg at det er ikkje større skilnad paa "norske og norsk-amerikanske aandsinteresser," enn at det gjeng an aa arbeida etter norske fyredøme ogso her i landet.

Vonleg vert det ikkje lenge før andre slike lag skyt upp i norskaste byane her i landet. — Eg er viss um at me ogso her ute paa vestkysten hev god grobotn for eit slikt lag. Det er bere eit spursmaal um her finst nokon som hev vilje eller fyretaksevne nok til aa faa det igang. — Det vilde isofald vera gane gjenom blada.

av interesse aa høyra meininga "S. av N." vil kanskje sjaa paa dette med ublide augo; men dersom alt skriket ein høyrer um norskdom er meir enn tomme ord, vil tanken vera vel verd aa vega. Den vilde — um den vart gjenomført — verta eit slag for **verkeleg norskdom.** Eit slikt lag vilde samla vaar norske ungdom til fagrare, sømelegare og meir læferik underhaldning og moro, enn som ein hev bode ungdomen til denne tid. — "S. av N." legg no alt arbeid inn paa aa verta eit av dei leidande livstrygdelag i Amerika. Det er ein stor tanke — materialistisk set — men um dette er til framhjelp for norskdomen er eit anna spursmaal. Det hev før synt seg at naar pengarne fær all interesse, trivst ikkje dei meir aandelege — eler abstrakte ting — norskdomen. —

J. M. ARNTSON
NORSK ADVOKAT
512 Puget Sound Bank Bldg.
Tel. Main 5402

Tel. Broadway 1418
ANTHONY M. ARNTSON
Norsk Sakfører
905-6 Rust Building

Dr. H. PETERSEN DANA
Læge og Kirurg
Suite 330 Provident Building
Kontortid fra 12 til 6 eller ved overenskomst
Res. Tel. Main 877, Office M. 3378

Farmers Feed & Seed Co.
Vi sælger
HØI, KORN, FRØ SAMT FODER FOR KVÆG OG HØNS
— hos —
Farmers Feed & Seed
Main 2641 1122 Puyallup Ave.

P. OSCAR STORLIE

Syd Tacoma Begravelsesbyraa
Vi gir en vakker begravelse for saa litet beløp som $60.
5036 So. Union Ave. — Tacoma

Det er ogso meiningslaust at Sønner og Døtre av Norge er tvo skilde lag, endaa dei begge arbeider for dei same fyremaal. Naar dryftinga av spursmaalet um samansveising til denne tid ikkje hev ført til noko, maa viktigaste grunnen til dette vera at mange "Døtre" som no hev høge stillingar som "presidentar" o. s. b., er redde for aa missa desse høge embete um dei gjeng ihop med mennene.

So nokre ord om **Jon Norstog.**

Det er vel ingen norsk-amerikansk bokmann som — etter sit arbeid — hev lide større urett enn Norstog. — Hans jarnvilje hav gjort at han trass i uvilje og motbør ikkje hev gitt upp. men heilhuga halde fram som han stemnde. Fraa ein einsleg farm paa slettene i Dakota hev han skrive, trykt og sendt ut det eine verk etter det andre. For ei tid sidan hadde eg høve til aa lesa eit par av bøkerne hans. Han skriv landsmaal i si ordrikaste form, og det paa ein maate som er reint mesterleg. Som eit døme paa at dei ogso i Noreg set pris paa bøkene hans, treng eg berre nemna at ved universitetet i Oslo brukar dei Norstog si bok "Tone" til fyrelesingar i landsmaal. Han brukar so mange sermerkte norske ord naar han skriv eller diktar, at han er ein av dei ordrikaste bokmennene vaare.

Pressa hev til denne tid anten prøvt aa teia bøkene hans ihel, eller skræmt folk ifraa aa kjøpa dei ved skadelege talemaatar: "Den omstændighed at han bruger landsmaal sætter ham tilbage," hev det ofte heitt i den norsk-danske presse. At han hev gitt ut bøkene sine paa eiga hand ig okkje havt noko stort forlag ti aa lysa dei ut, hev nok og gjort mykje til at bøkene hans til denne tid hev faat nokso lita utbereiding. Men eg tvilar ikkje paa at den tid vil koma at det norsk-amerikanske folk kjem til aa sjaa paa Norstog med andre augo. Han fortener plass ved sida av Rølvaag — aa verta ein av dei mest lesne norsk-amerikanske bokmenn. Norstog pløgjer nok djupt paa aakane sine i Dakota; men djupare pløgjer han i menneskehugen med pennen, i dei bøkene han hev gitt oss!

Tilslutt nokre ord um den norsk-amerikanske presse. — I blada her ute paa vestkysten hev det før ofte vore kritisert at so mange norske blad — alle i innlandsstatane — brukar ei rett skriving som er utdøyd i Noreg for lang tid sidan, paa same tid som alt som heiter landsmaal er "gift" og vert ikkje innteke. — Grunnen til at dette er slik er ogso kjend. — Dei tilsikta blad hev mange tingarar som hev halde bladet i eit utal av aar. — Dese eldre tingarer innbiller seg at verda stend still, og set som vilkaar for at dei held eit blad at dette stavaralle ord paa akkurat same maaten som dei lærde i folkeskulen for kanskje femti aar sidan.

I ein "ledar" i "Reform" (citert i "Vestk.") saag eg at dette blad er utsett for protestar ogso fraa andre sida. Tenk tingarar kravde den nyare rettskriving og til og med rom for landsmaal! — "Reform" kallar desse siste krava for "trangsyntnet!" "Det er en arv, en mindelse om smaa og knuslete forholde!" — Maalet i alle blada i Noreg maa soleis heretter kallast for "smaat og knuslet," og dei blad her i landet som endaa skriv "ud. uge ager" o. s. b. er dei einaste "store." — Nei, her kjem nok "R." i faare for aa bruka ordet trangsyn paa den motsatte sida av kvar det høyrer heime. Trangsyn er det ord som høver um den rettskriving "R." hev, medan framsyn er det rette ord for dei som ynskjer ny rettskriving og rom for landsmaal.

Ein ting kann ein iallfall ikkje koma burt ifraa: Ved slik framgangsmaate støyter blada den norske ungdomen burt ifraa seg. Det ord at "ungdomen eig framtida" tek dei ikkje umsyn til — eler hev gløymt! Stemner dei fram slik lenge nok, kjem dei til aa hjelpa til aa "grava si eiga grav!" — — Blada her ute paa vestkysten er all æra verd for det framsyn dei hev synt i dette spursmaal. Det fyredøme som dei hev synt, vil nok resten av dei norske blad snart bli tvinga til aa fylgja!

Vonar sume av desse "tankar" vil vekkja ettertanke. S.

Averter i Vestkysten!

FLERE OG FLERE NORSKE
benytter nu de fordeler som bydes de hjemreisende der ønsker at se sig litt om paa veien. Cunard linjens store, hurtige kjæmpedampere
BERENGARIA AQUITANIA MAURETANIA
seiler fra New York hver onsdag. aPa mindre end seks dager ankommer man til Southampton, England, efter først et par timers ophold i den franske havn Cherbourg; siden med tog til verdensbyen London, hvor man paa Cunradlinjen bekostning deltar i en fri "sightseeing" tur. Fra England reiser man med norsk dampskibslinje til Bergen, og med Bergensbanen til Oslo. Henvend Dem til nærmeste lokalagent eller

CUNARD LINE

Ingen utgifter i England; ingen toldundersøkelse, ingen pasvisering nødvendig
Tur og returbillet med disse storartede dampskibe er kun $178. Andre skibe er billigere. Skriv efter speciel skandinavisk brochure — den er gratis.
407 Union st. Seattle, Wn.

W. G. HAMELIN
Juveler og Optiker
11th and Market St.
— Tacoma, Washington —

Grav-Monumenter

Tel. Main 2214
Pacific Monumental Works
Gir beregninger av alt slags stenarbeide og monumenter.
DAVID S. McKENZIE, Prop.
2015—2017 Pacific Avenue
Tacoma, Wash.

FOR AT VÆRE SIKKER
paa at den pris vi forlanger for vor betjening ikke er en cent høiere end familien ønsker at betale, merker vi alle vore varer med tydelige tal.
Herved kan enhver gjøre sit utvalg som man synes at ha raad til og som det er familiens ønske. Dette er en praksis som man sætter stor pris paa.

"Maximum in Service Modestly Priced"
Phone Main 7745

The LYNN MORTUARY
717-719 Tacoma Avenue

WASHINGTON DYEWORKS
H. LAVIK, Prop.
6. Avenue and So. K
Cleaning—Pressing
Pent, godt arbeide.
Main 603

I den fremskredne Alder
kan De vedblive at være stærk og ved god Helbred gjennem Brugen af
Dr. Peters
Kuriko
Den styrker Deres Fordøielses Organer — Den har en gavnlig Indvirkning paa Deres Nyrer og Lever — Den holder Deres Mave i Orden — Den styrker og opbygger Deres System.
Et Forsøg vil overbevise Dem. Den er præpareret af ægte, sundhedsgivende Rødder og Urter og indeholder ingen skadelige eller vanedannende Droguer. Ikke nogen Apoteksmedicin. Leveres kun af specielle Agenter. Tilsfriv
Dr. Peter Fahrney & Sons Co.
2501 Washington Blvd. Leveres toldfrit Kanada Chicago, Ill.

Om den dramatiske diktning

EN ORIENTERENDE OVERSIGT

Skrevet for "Vestkysten" av **P. G. Zwilgmeyer**

8. Det Hebraiske Drama

Oltidens jøder skal efter siende ha frembragt i det minste et virkeligt nationalt drama. De gamle hebræere hadde, sier en amerikanske journalist og kritiker Richard Grant White 1821—85) i hans "Rise and Progress of the English Drama" det minste et skuespil grunnet på folkets utgang fra Ægypten. Fragmenter av dette stykke i græske jamber er blit bevarte til vor tid i forskjellige forfatteres verker. Hovedpersonerne er Moses, hans hustru Zippora (2. Mos. 2,18 og 18,2) og Gud i tornebusken (2. Mos. 3,2.)

Forfatteren, en vis EZEKIEL FRA ALEXANDRIA, kalles av den nederlandske sprogforsker Juste Scaliger (1540—1609) for "jødernes tragiske digter." Hans verk dateres av kritikere før den kristelige tidsregning; enkelte antar at han var en av de 70 oversættere (av det gamle testamente til græsk, "Septuaginta.") Den engelske kritiker og forfatter Joseph Warton — 1722—1800 — antok ("History of English Poetry" I-III 1840) at han skrev sit stykke efter Jerusalems ødelæggelse (aar 70 efter Kr.) for derved at opflamme patriotismen og kalle haapet tilbage igjen hos sine motfaldne landsmænn.

Rimeligst er det dog at stykket, der viser paavirkning av Euripides, blev skrevet i Alexandria i det andet aarhundrede efter legenden om Abrahams ødelæggelse av farens gudebilleder, hvorfor han dømmes til ildovnen, hvorfra han utfries av en engel. Av andre dramatiske arbeider fra Amsterdam kan vi her kun nevne "Haapets fanger" av Josef ben-Isak Penzo (1673) og "Til de retferdiges pris" av Moses Hayyim Luzzatto (1743).

Blandt de nyere Jiddiske dramatikere kan vi her kun kortelig behandle de tre berømte russiske jøder i New York: Goldfaden, Gordin og Pinski. Jiddisk (Yiddish) er som bekjendt en blanding av hebraisk og tysk. — Det skrives med hebraiske bokstaver.

Det jiddiske drama begynner i virkeligheten med Goldfaden, der i Jewish Encyclopedia betegnes som "the founder of the Yiddish drama." Abraham B. Hayyim Lippe Goldfaden fødtes i Rusland i aaret 1840. Hans første skuespil er fra 1876. Han kom til New York i 1887 og tok en Europatur (til Paris) i 1899, men vendte tilbake til New York i 1903. Hans skuespil "Shulamit" og "Bar Kochba" ansees som de mest populære dramatiske arbeider paa jiddisk.

Jacob Gordin (Jakov Mikhailovich) blev født i Rusland 1853. Han emigrerte til New York i 1890. Gordin har gjort adskilligt for at forbedere det jødiske teater. Hans første drama var "Sibiria" (1891) og blandt de best kjendte av hans senere dramaer er "Gott, Mensch un Taiwel" og "Yetomoh."

Blandt de nyere jiddiske dramatikere i Amerika er vel David Pinski den mest berømte. — Født i Rusalnd 1872. Kom til United States i 1899. Av hans mange dramaer er kanske "Kong David og hans hustruer" (1923) av de best kjendte. — "By reason of the chaste art, the modern technique and the pregnant vision of his best plays, David Pinski is", sier Dr. Isaac Goldberg, "entitled to be considered the most significant of contemporary Jewish dramatists for him the satiric spirit of Goldfaden and the theatrical talents of Jacob Gordin are fused in an artistry greater than that attained by either of his noted predecessors." (Six plays of the Yiddish Theatre. Boston 1916.)

Det er ikke saa ganske let aa skrive en saapas mangesidig artikkelserie som den nærværende, naar man som nedskriveren, uten aa være fagmann, ikke har hat adgang til noget stort bibliotek og derfor været mestendels henvist til ens egne samlinger! En av de beste avhandlinger om den jødiske scene skal være en liten pamflet av David Pinski ("Das Yiddische Drama"), som vi desværre ikke har hat adgang til. — Det er forresten nærmest den samling av bøker vi har i Det Gamle Testamente ("ta biblia" eler bøkerne, hvorav navnet "Bibelen"), som nedskriveren har hat i tankerne med overskriften: "Det Hebraiske Drama."

Vi skal for vaart formaal her betrakte det Gamle Testamente som en del av den hebraiske litteraur og vil kun behandle den del av samme, som har noe aa gjøre med vaart emne: Den dramatiske diktning. Dette utelukker paa ingen maate innrømmelsen av Bibelens guddommelige oprindelse. Bibelen er git os av Gud, men gjennem mennesker. En kort, fordomsfri og sakkyndig utredning av teorierne om forholdet mellem de guddommelige elementer i Skriften (fra et luthersk synspunkt) vil man finne i det interessante lille skrift av den siste menneskealders lærdeste og mest alsidige norske teolog, Lars Dahle, betitlet: "Den hellige Skrifts guddommelige og menneskelige oprindelse," tilegnet dem som vil spørre Skriften om, hvad Skriften er. (Stavanger 1901).

Men er der da noget drama i det gamle Testamente? — Et fullt utviklet drama er der vel ikke, men dog dramatiske elementer tildels saa sterkt utpræget, at det tør være et spørsmaal om ikke vedkommende verker litterært sett kan settes i klasse med den dramatiske diktning. De bøker, som her minner mest om dramaet er "Jobsbok" og "Salomos Høisang." — Det første kunne man kalle et didaktisk, det siste et lyrisk drama.

Gaar man ut fra den greske ide om dramaet, finner man intet tilsvarende i Bibelen. Men tar vi ordet i en mer vedtstrakt betydning, vil de to ovenfor nevnte verker vise sig i flere henseender aa svare til hvad vi venter os av et drama. Vi finner en sammenhengende fremstilling av begivenheterne, en fullt utviklet diolog (vekseltale) og i Salomos Høisang endogsaa et korus, men derimot mindre av den egentlige handling (gr. drama.)

Jobs bok, (Ijob eller Iyob, den engelske uttale djob er helt feilaktig. Sept: Iob; Vulg: Liber Jobi) er vel kanske det mest storslagne diktverk som noensinne er skrevet. Det er ikke hermed vaar mening at benekte, at Job er en historisk person. — Tvertimot! Vi finner det høist sannsynligt, at Jobs bok er skrevet efter et bestemt forbillede. Job lever paa patriarkernes tid og boken har en saa ekte tidskolorit, at det faller svært vanskeligt aa svenlgje den nyere kritiks paastand om, at den er blandt de yngste av det gamle Testamentes bøker.

(Personlig er nedskriveren av den mening at Jobs bok i sin oprindelige form enten var skrevet paa Mose tid eler kanske helst ennu tidligere og at den derfor rimeligvis er den eldste bok i bibelen, d. v. s. en av de eldste bøker vi i det hele tat har kjennskap til. Men det maa jo tilføies at han hverken gjør fordring paa aa være litteratur- eller bibel-kritiker. Blandt eldre kommentarer, se Ewald: "Die Dichter des Alten Bundes" Gøtt 1865 (Første utgave 1837); Renan: "Le livre de Job" Paris 1859; Franz Delitzsch: Bib. Kom. II, Lpz. 1864; og Zøckler i Langes Bibelverk, 1872, ogsaa i eng. overs. — Desuten Fr. Bøttcher: "Die aeltersten Buhnendichtungen", Lpz. 1850. En god bibliografi av eldre forfattere hos Cheyne i Enc. Bib. En utførlig fortegnelse av de nyere kritikere vil føre os for vidt.)

Forfatteren er ukjendt. Heller ikke tiden for avfattelsen kan bestemmes med noget der ligner sikkerhet. — Den lærde John Owen sammenligner i hans bekjendte verk om "Historiens fem store skeptiske dramaer" Jobs bok med Aischylos' Promethevs, Shakespeare's Hamlet, Goethes Faust og Calderon's El Magico Prodigioso, altsaa med 4 av verdenslitteraturens mesterverker. — Den bekjendte tyske litteraturhistoriker Johs. Scherr (1817—86) professor ved polytechnicum i Zurich sammenligner i hans "Almindelig literaturhistorie" (overs. av F. W. Horn, Kjb. 1876) Jobs bok med Aischylos' Promethevs, Shakespeare's Hamlet, Goethe's Faust og Byrons Cain.

Slik beskriver Prof. Richard G. Moulton Jobs Bok i hans verk "Det litterære studium av Bibelen": "Det altbeherskende præg er det av et ophøiet drama. Intet element av dramatisk virkning mangler, og det som vi minst av alt kunne ha ventet, den sceniske effekt er serdeles uttryksfull. Den store askehøi utenfor den gamle lannsby danner en omgivelse skikket for den friluftsscene til hvilken en græsk tragedie ville være begrenset. — Og likheten med en gresk tragedie vedlikeholdes ved den lille flok av tilskuere, der, som et taust korus, staar rundt om denne askehøi — medmindre vi skal ta det for git, at deres meninger er uttrkyt gjennem Elihu som korus-leder. Idet vi naar kulminationspunktet, kan vi se, hvilken fordel et drama dressert til fantasien kan ha over stykker bestemt for teatret. Intet scene-arrangement kan endog tilnærmelsesvis fremstille de forandringer i himlen og atmosfæren som i Job danner den dramatiske bakgrunn for den Høiestes tilsynekomst. (Forts.)

NORSKE EVENTYRERE

Ifølge telegram fra Winnipeg er to nordmænd paa vei tilbake til civilisationen efter at ha vandret over det kanadiske "hinterland" til Copermine River. De to nordmænd er Hjalmar Nilsen Dale og Helge Ingstad fra Oslo.

Bare to gange i løpet av de siste 160 aar har hvite mennesker besøkt disse egne og gaat over det mysteriske "hinterland" til Coppermine River. Den blev opdaget av Samuel Hearn i 1772 efter at hans første ekspedition i 1769 hadde feilet. Hanvar ledsaget av indianere. Under denne tur, som varte fra 1870 til 1772 kom hans indianere i klammeri med en fredelig eskimostam, hvorunder flere blev saaret og en del dræpt. Stedet er merket paa kartte og heter "Bloody Falls".

I 1821 gik den ulykkelige Franklin ekspedition over samme strækning, hvorunder de fleste av hans mandskap bukket under.

Vel 100 aar senere, i 1924, gik G. H. Blanchett fra Ottawa over det samme territorium, til Coppermine River og strandbredene paa den nordre side av Canada.

Ifjor sommer kom de to nordmænd, Hjalmar Nilsen Dale, og Helge Ingstad fra Oslo til Edmonton, Alberta, hvorfra de satte kursen for Fort Resolution, som er den ytterste vaktpost av civilisationen. De satte over de store ismarker med hunde og slæder. Ekspeditionen begyndte i juli ifjor og man hadde regnet ut at være ved maalet, Coppermine River, utpaa høsten.

Meddelelse er nu indløpet om, at de to eventyrere nu er paa vei tilbake til civilisationen efter en vellykket tur og ventes at være i Winnipeg en gang ihøst.

Helge Ingstad er sagfører fra Norge og var en tid korrespondent for "Tidens Tegn". Hans kammerat, Hjalmar Nilsen Dale er en velkjendt jæger i Canada. Ingen av disse to hadde kjendskap til, at G. H. Blanchett allerede tre aar forut hadde foretat samme reise.

- Tacoma Tidende - 1004 So. 11 St.

...NE INTER-
...-MASKIN
...TALLERET

FORENINGER OG PRIVATE SOM ØNSKER PAPIR, KONVULUTTER ELLER ANDRE TRYKNINGSARBEIDER FAAR DET BILLIG OG VEL UTFØRT HOS OS.

VI ER DEM BEHJÆLPELIG MED OVERSETTELSER OG ARRANGEMENT AV DERES TRYKSAKER UTEN EKSTRA OMKOSTNINGER — — — — — — — —

MODERNE HURTIGPRESSE, AKCIDENS -- JOB-PRESSSES OG RIKT UTVAILG TYPOGRAFISK MATERIEL - - - - -

Jobprinting Book- & Newspaper- Printing

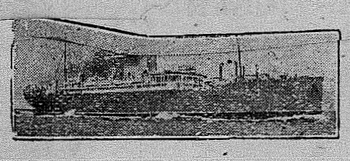

Dampskibs agenturer

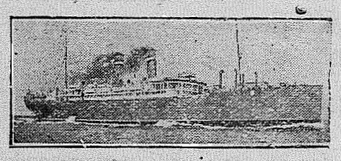

Norske, Svenske og Scandinavian American Line - Benyt en av disse baate

"STAVANGERFJORD" Fra New York: ..... 7. Juli (Norske Amerikalinje)

"GRIPSHOLM" Fra New York: ..... 3. Juli (Svenske Amerikalinje)

"FREDERIK VIII" Fra New York: ..... 7. Juli (Scandinavian American Line)

Printing
Res. Main 6943

JOHN SOLEY
1004 South 11th

Publishing
Main 3632

SEND "VESTKYSTEN" TIL SLEGT OG VENNER I NORGE; KOSTER BARE $2.50 FOR ET HELT AAR — VED AT TEGNE ABONNENT FOR NOGEN DERHJEMME, VÆLGER DU EN PASSENDE JULEGAVE — — — — — — — — — — — — — — — —

VESTKYSTEN

VESTKYSTEN HAR UTKOMMET UKENTLIG I TACOMA FOR NÆSTEN 38 AAR — SPREDT OVER HELE VESTKYSTEN OG ER DERFOR ET UDMERKET ORGAN FOR AVERTERING — PRØV EN ANNONCE — — — — — — — — — — — — — —

HVOR ER DE?

Efter at ha betalt husleie i 10 aar, hvor er De? — I den lange tid har De betalt nok husleie til at eie huset, men det tilhører fremdeles husverten.

Hvorfor ikke bli Deres egen husvert? Vi vil vise Dem hvordan. Kom indom saa skal vi fortælle Dem.

The Peoples Savings & Loan Ass'n

Tel. Main 1948 — 1109 Pacific Ave.

C. P. Gammon, President — Mat. Opgenorth, Sec.

The M. and G. Gents Furnishing Store
SLUTTER SIN FORRETNING

HELE LAGRET SKAL SÆLGES UT TIL DE LAVESTE PRISER MAN NOGENSINDE HAR HØRT OM FOR FØRSTEKLASSES VARER — HVORIBLANDT "SHULL DAY, AND BLACK BEAR" UNION MADE ARBEIDSKLÆR; P. Q. A. "WRIGHTS" og "MEDLICOTT" SKOTSK ULD UNDERKLÆR og GREENHOOD SKJORTER; HAANDSYDDE KLÆR o. s. v. — SALGET FOREGAAR NU. — Aapent fra kl. 9 form.

$25 Unge mænds klær sælges for	$12.48
$22.50 Klær sælges for	$12.50
$20.00 Overfrakker sælges for	$10.00
$1.00 Slickory skjorter sælges for	50c
Triple Stitched Chombry Skjorter	49c

$1.25 Black Bear Skjorter	89c
Khaki Bukser	$1.00
$3.50 Malskin Bukser	$2.39
$10.00 Gutters Klær, 2 par bukser	$4.98
$12.00 Gutters Klær, 2 par bukser	$6.98

$1.75 Union Made Overaals	$1.19
$7.50 All Wool Blazers	$4.73
65c arbeids og dress sæler	33c
Athletic Union Suits	49c
Kort-armede Union Suits	59c

EFTER TOLV AAR I DISSE LOKALER HAR VI BESTEMT OS FOR AT SLUTTE FORRETNINGEN

THE M. & G. GENTS FURNISHING STORE

HJØRNET AV 13de og COMMERCE

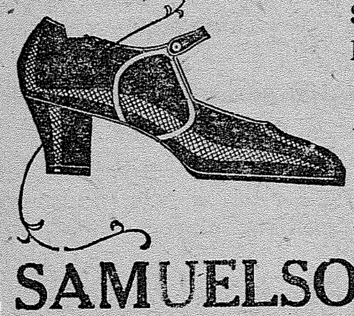

S P E C I E L

$7.50 værdi..........for $4.95

MARTHA WASHINGTON SKO MED "ARCHSUPORT"

Alle størrelser. Beste kvalitet

Mange gode godtkjøp for de beste sko

— Vi har sko til hele familien —

SAMUELSON BERG CO.

1110 So. K Street — Main 3032

Fra reisen

Ombord "Bergensfjord."

For at tilfrelsstille mig selv, la mig begynde med at si: Om man ga mig hele byen New York at eie for mig og mine, vilde jeg dog ikke bo der.

Nu, hver sin lyst. Der er vel dem som elsker New York, elsker dette mest unaturlige liv som tænkes kan, men som sagt — ikke for mig.

Tænk for et privilegium at faa bo, lyst og let, fryde sig over alt som den rike Guds natur sætter frem for os — som derute paa kysten, hvor vi bor.

Man ser dette klarest naar man reiser omkring; især som jeg nu, til selveste elendigheten — New York.

Saavidt jeg skjønner, bestaar det gjængse liv i New York av at reise frem og tilbake. Man faar det indtryk, naar man selv reiser der og hører folk tale om det. —

Der er dette valg: enten paa overflaten eller under overflaten De allerfleste, især arbeidsfolk benytter sig av befordringsmidlet nede i jorden — the subway.

Kaptein Strand, min ven fra Tacoma og hos hvem jeg hadde mit ophold, mens jeg var der maa gaa hjemefra saadan kl. 5 paa morgenen, for at sikre sig transportation til det sted hvor han arbeider. Han benytter sig av subway, som de allerfleste. Man fortæller os at denne "bane" transporterer saadan godt og vel 2 millioner mennesker pr. dag. Hvordan dette end forholder sig — jeg har det fra statistiske opgaver — at i 1926 befordret de 3 hovedlinjer, samt en eller to mindre over 3 billioner mennesker. Herav ser man tilstanden i New York.

Trængselen, især om morgen og aften er enorm. Aldrig hadde jeg tænkt mig scener lik de jeg var vidne til, var mulig. — Jeg reiste mange gange og saa det samme hver gang. Man bruker vold for at komme paa og av togene.

Derinde mellem de sammenstuede forekommer et høist interessant skue. Man sitter, eller hænger med hænderne i veiret. Reisen er helst lang for de fleste — en time eller noget mindre. Og tænk saa denne tortur, efter dagens slit. Jeg saa dem sige i knæ og sove, eller de sat som en hare paa gulvet og sov.

Værst er det, fortæller man mig, naar sommervarmen indfinder sig. Naar disse tuneller er blit ophetet, forblir varmen der nat og dag. Da staar man der og sveter, "kokes," som nogen uttrykte sig.

Den mand var unektelig stor, som gav ideen til denne vildskap — at plante denne kjæmpehaug av bygninger der paa et forholdsvis litet areal og saa siden graver disse undergange at befordre tranportation til og fra — men den mand som vil bli istand til at omstyrte det hele, faa indført tryggere og sundere forholde for menneskene — vil bli en større mand.

Der er forretninger som employ'er 25,000 mennesker. Saadanne, synes jeg, skulde flytte ut paa landet og starte sin egen by — — —

Dagen før baaten skulde gaa gik jeg ned paa bryggen for at faa rede paa min kuffert. Jeg gik da hen til en person, som blev sagt mig, var en bagagemand og spurte om den beste maate at faa gjort dette paa. — Men manden svarte mig uhøflig. Jeg stanset og saa paa fyren et øieblik. Saa fortalte jeg ham at jeg hadde kjøpt transportation med denne linje med den forstaaelse at jeg skulde imøtegaaes med sympati og høflighet og "hvis du er i linjens tjeneste, faar du nok ændre taktik, for jeg skal paatale dette." En anden mand hørte dette og skyndte sig med at gi mig den nødvendige oplysning. — Det er jøder som har med Den Norske Amerikalinjes bagage at gjøre.

Jeg fandt mig en norsk mand til at kjøre min kuffert, en rigtig gentleman og la mig i forbigaaende nævne at det tok os tre og en halv time at gjøre den tur. Men vi stod stille og ventet paa færdselen mere end vi kjørte; endda hadde denne mand en stor ypperlig bil og var selv skikket til at klare sig frem.

Denne mand fortalte mig, at det er jøder som eier New York, men at det er Iris-mænd som styrer den.

Taaken var lei da vi gik fra New York, men endelig fik vi fra os lodsen, fik ham lempet ombord i Sandy Hook lodsbaaten Men taaken vedvarte til henimot morgen næste dag.

Næste dag, søndag, var det klart veir, men litt sjøgang og mange var sjøsyke.

Her ombord er forholdene upaaklagelige. — Jeg hadde nok ventet at se en strengere disciplin, med hensyn til passagerernes opførsel. — Men snilde og medgjørlige som officererne er, falder det nok ikke saa liketil at øve disciplin her. — Somme av passagererne opførte sig svært raat og hensynsløst især de første dage. — Drak og bandte til langt paa nat. — Det er uhyggelig med os at vi har saa altfor mange uopdragne iblandt os.

Midt iblandt de ellers triste omgivelser paa søndag eftermiddag, beredtes der mig en noget aparte glæde. Der kom et brev til mig fra pastor Holen, Roland Iowa. Det var sendt til baaten i New York og rak mig ikke før, som vel var, hadde jeg saa nær sagt. Jeg er en av de personer, som trænger sympati altid og dette brev havnet i god grund.

Den anden dag ute fra New York læste vi paa skibets buletin bl. a.: Ved indseilingen til New York, foraarsaket taaken paa lørdag tap av seks millioner dollars. Flere sammenstøt, samt grundstøtninger fandt sted.

Saa vi var heldig som slap saa godt fra det.

— — — — — —

I New York fik jeg bl. a. ogsaa se Fulton Market, det største fiskemarked i Staterne. Det forsyner en femtedel av Amerikas befolkning med fisk. Der er noget mindre end et hundre engros forretninger og ialt en hær av mennesker paa ca. 1200.

Der findes noget som et hundrede eller litt mer slags av fisk og den aarlige omsætning er ca. 30 millioner dollars. Personlig blev jeg saa indtat i den ferske fisk, at jeg vel aldrig glemmer det. Jeg bar "hjem" fisk hele tiden og deilig var den.

— — — — —

Nu, det sies os at vi skal række Bergen tirsdag den 29. mai. Og vel er det. — Vi blir lei av "sjøen" baade mr. Foss og jeg. Dette er ikke for os. Vi har et "purpose" fremfor os begge, — dette at gjeste Norge. Dog har vi været glade og lykkelige begge hittil.

Med hilsen til alle.

J. Swanes.

Byg nu

Mænd med fremsyn tar fordel av det lave market. De bygger, naar andre — mere betænkelig mænd — venter. Nu er prisen paa meterialer rimelig, og nok av god arbeidshjælp at faa.

Adlyd dette raad og begynd nu. Vi vil med fornøielse gi Dem al'e oplysninger.

City Lumber Co.

— Like over 11. St. broen — et kvartal nord.

CITY LUMBER CO. "From Manufacturer to Consumer" M. 4400

Norsk

MEDICINTRAN

(Codliver Oil)

DIREKTE FRA NORGE

hos

LIEN & SELVIG

11th og Tacoma Avenue

Madison 1409

NIELSEN & HANSEN MOTOR CO.

CHRYSLER DEALERS

Three Great Cars—58, 70, 80

5629 So. Union — South Tacoma

REIS HJEM TIL NORGE

SCANDINAVIAN AMERICAN LINE

Direkte til Kristiansand og Oslo

Gjør en reise med det store, prægtige dampskib "Frederik VIII"

Fri billet med skib eller jernbane til: Larvik, Arendal, Stavanger, Bergen, Aalesund, Molde, Kristiansund, Trondhjem.

Avgaar fra New York:

UNITED STATES	16. Juni
HELLIG OLAV	23. Juni
OSCAR II	30. Juni
FREDERIK VIII	7. Juli

SOMMER EXKURSIONER

avgaar fra New York

OSCAR II	26. Mai
FREDERIK VIII	2. Juni

Nu kan man faa fine kahytpladse

$44.50 spares paa tur og retur paa 3dje plads. Amerikanske borgere, født i Norge, likesaa norske undersaatere behøver ikke pass.

Amerika-billetter fra Norge til alle steder i United States og Canada sendes til Norge pr. post eller telegraf.

Henvend Dem til nærmete lokalagent eller til

Scandinavian America Line

1321 Fourth Ave. — Seattle, Wash.
F. C. Hewson, 903 Pacific Avenue,
John Soley, 1004 So. 11th Street,
Hedberg Bros. 1306 Broadway
Tacoma, Wash.

Main 2074

High-Test Malt Extract

hos din kjøbmand eller hos

M. A. JOHNSON, Distributor

1533 Pacific Ave. - Tacoma, Wash.

NAAR DE SKAL HA

VED

saa husk at Bob Oman sælger beste slags opland 'Slab and Blocks' — 12 og 15 tommers — som aldrig har været i salt vand.
Leveres overalt i byen.

Tel. Mad. 360.

— Just nu kom der Radiotelegram til mig fra min ven Grastvedt: "En frisk Nordsjøhilsen, velkommen til Norge."

HOFF VIL APPELERE

Tidens Tegn har efter idrætsstyrets dom hat en samtale med Charles Hoff, som ikke saa ut til at være særlig forbløffet over utfaldet.

— Jeg hadde ikke ventet andet, uttalte han. Man maa huske at de tre ledende inden styret — Rode, Falchenberg o Corneliussen — er mine bitrest motstandere inden norsk idræ de tre som jeg har kritisert mes og som derfor antagelig bære det største nag til mig. Corneliussen har engang uttalt, a "Hoff skal aldrig bli amatø saa længe jeg sitter i idrætsstyret."

— Det var altsaa git paa forhaand, hvordan utfaldet vilde bli da?

— Ja, det mener jeg. Og je forstaar ikke hvad det under d omstændigheter skulde vær godt for at lage den komedi med forhør over mig og to lang varige møter.

— Er det noget i rygterne om Deres overgang til "arbeiderne idrætsforbund?"

— Bare sludder. Det kunde aldrig falde mig ind. Jeg ha aldrig nævnt noget slikt.

— Hvilket indtryk har De av idrætsmændenes stilling til saken? —

— Jeg tror ikke det store flertal av idrætsmændenes er enig i avgjørelsen.

* * *

Hoff meddeler ogsaa at han ikke har opgit at faa sin sak gjenoptat for neutrale dommere. Der er sterke kræfter i bevægelse for at saa kan ske og det er ikke helt usandsynlig at idrætstinget, som har den endelige avgjørelse i saken, kan omstyrte styrets beslutning. — Hvis det sker, har styret intet andet at gjøre end at pakke sammen.

GUTTEKOR DANNES VED DE NORSKE KIRKER

Efter forbillede av det berømte Thomaker-kor i Leipzig som gjestet Oslo for flere siden og gjorde stor lykke med sin vakre sang, er der nu dannet guttekor ved flere norske kirker. I Oslo har sangpædagogen Ragnvald Bjarne dannet koret 'Olavsgutterne', og nu har den kjendte korleder og pædagog Erik Saltnes i Trondhjem dannet et stort kor som skal synge i domkirken. Koret bestaar av 55 gutter i alderen 10 til 12 aar, og for de numre, som kræver tenor og bas har man assistance av 20 utvalgte herrestemmer.

Efter den koncert koret forleden gav i Trondhjem, kan man gaa ut fra at sangermaterialet for festen i 1930 er i skjønneste orden, skriver en kjendt musikkritiker. Klangen var frisk og klar, virket naturlig og uanstrengt. — Henrivende naar de smaa sopraners og alters foredrag uten orgelledsagelse, av salmen "O Guds lam uskyldig" og ensemblekorene var kunstnerisk fortræffelige.

Den Hollandske Dronning til Norge i sommer

Dronning Wilhelmina av Holland vil den 16. juni reise fra Haag til Sverige og Norge. Det er en rekreationstur og dronningen reiser inkognito.

Den hollandske dronning synes at ha lagt sin elsk paa Norge som ferieland. I forfjor besøkte dronningen Vestlandets fjorde, ifjor reiste hun og prinsesse Juliana inkognito i Norge som baronesserne van Buren, — bare ledsaget paa reisen av to hofdamer og to adjutanter.

En handelsreisende

gir følgende beskrivelse av sit levnedsløp:

Efter at jeg var færdig paa handelsskolen og hadde faat litt praktisk øvelse, kastet jeg mig over pigtraad og galvaniserte stakitspiker, derpaa reiste jeg en tid i lerretsundertøi og trikot, arbeidet flere maaneder i barneklær og gjorde desuten i filttøfler. Efter at jeg ogsaa en tid hadde slaat mig paa monumenter, fæstet jeg mig sidst ved en udmerket sort lim, som jeg hittil er blit gende ved.

Dr. H. C. Nickelsen

Vi taler norsk

Vi inviterer Dem at komme ind om og samenlign kvaliteten, behandlingen og priserne.

Vi eksaminerer øinene frit.

Binyon Optical Comp., Inc.

920 Br'way — Tel. Br'way 1421

Bedste

UHR-REPARATIONER

Jeg reparerer din Big Ben Vækkeruhr

K. Andersen

1125 TACOMA AVENUE

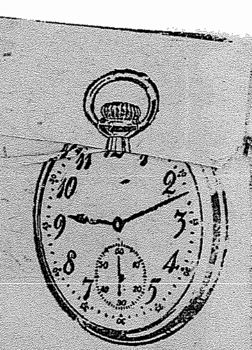

J. F. VISELL CO.

STATIONERS

Books in several languages

Steamship Agency

909½ Pacific Ave. — Tacoma

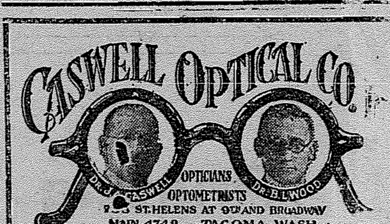

EKSAMINER ØINENE RIGTIG

GLASSENE RIGTIG

PRISENE RIGTIG

Den Norske Amerikalinje

DIREKTE TIL NORGE — FRA NEW YORK

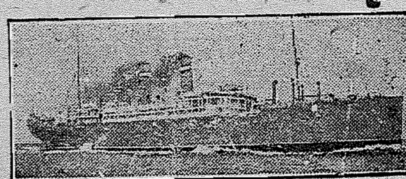

paa 8½ dag med hurtiggaaende og populære passagerbaater

Vore passagerer kan benytte Bergensbanen uten ekstra tillægg.
Passagerbestemmelsene er nu betydelig forenklet.

Minimum kabin klasse $155 hver vei

Tur- og retur til Norge, Sverige og Danmark (Tredje klasse)........ **$178**

Hvorved spares $44.50

TURIST 3DJE KLASSE paa "Bergensfjord," tidligere kabin-klasse bekvemmeligheter.

Avagng fra New York:

"BERGENSFJORD"	23. Juni
"STAVANGERFJORD"	7. Juli
"BERGENSFJORD"	28. Juli
"STAVANGERFJORD"	11. Aug.

Forsendelse av penger til Norge, Sverige og Danmark besørges efter dagens kurs.

Nærmere oplysninger og hjælp med utfyldning av nødvendige dokumenter faaes hos vore agenter eller

REIDAR GJOLME Co., Inc.

Generalagenter

Douglas Building — Seattle, Wash.

EDWARDS & VICKERY

29 Geary Street — San Francisco

582 Market St. San Francisco — E. B. Hauke, City Hall, Astoria, Ore.
Tobias Rettedal, 1st and F Streets, Aberdeen, Wash.
John Soley, 1004 So. 11th St, Tacoma, Wash.