Tacoma Tidende

NO. 33 TACOMA TIDENDE, FREDAG DEN 18. AUGUST, 1922. 32. AARGANG

Kulstreiken er over.

Washington, D. C., 15. aug.— Telegrafen har bragt det glædelige budskap over landet, at kulstreiken er over; arbeiderne er begyndt at gjøre sine verktøier færdige til bruk og kulmineeierne, de fleste av dem ialfald, er villige til at indrømme sine arbeidere en dagløn, som vil sætte dem istand til at leve som andre mennesker. Lønningsregulativet for 1920 er akceptert. Der vil antagelig gaa endnu ca. 10 dage før arbeidet blir optat i de fleste miner.

Kulminer, hvis produktion er over 60 millioner tons har nu underskrevet overenskomsten med arbeiderne. Disse kulminer er beliggende i West Virginia, Pnnsylvania, Ohio, Indiana, Michigan, Oklahoma og Washington.

Indbydelse er nu ogsaa sendt til kulmineeierne i Illinois, Kansas, Texas, Missouri, og Arkansas om at møte representanter fra arbeiderne for at komme til en forstaaelse ogsaa i disse stater. Dette møte vil antagelig bli avholdt i Chicago en av de nærmeste dage.

Seattle, 16de august. — David S. Hanley, president for Carbon Coal Company uttalte igaar, at overenskomsten i Cleveland ikke hadde nogen indflydelse paa det kompani han representerer. Carbon Coal Co. driver sine gruber med "non-union" hjelp.

Med jernbanestreiken ser det ikke fuldt saa lovende ut endnu, men vi faar haape, at ogsaa jernbanekompanierne vil indse, at en ordentlig dagløn for arbeiderne snarere end noget andet vil bringe landet tilbake til de normale forholde.

Man venter at president Harding vil fremlægge hele situationen for kongressen. Hvad presidenten vil foreslaa eller om han i det hele tat vil fremsætte noget forslag, vet man endnu ikke. Grunden for at presidenten ikke før har fremlagt saken for kongressen skal være at han har ventet paa resultatet av de forhandlinger som er sat igang fra "the big four" hovedkvarter. "The big four" har officielt oplyst, at de staar solid ved "the shopmen" i deres forlangende om "seniority rights,' men at de ikke vil erklære sympatistreik før de er sikker paa, at det er det eneste middel som kan bringe jernbanekompanierne til fornuft.

Situationen ved Santa Fe jernbanen synes ikke at ha forbedret sig. Kompaniet har sendt ultimatum til "the big four" om, at de enten maa arbeide eller slutte. Som bekjendt forlot flere hundrede medlemmer av disse organisationer arbeidet paa grund av at den væbnede garde gjorde det umulig at være sikre for livet under arbeidet. Denne part av streiken var ikke autorisert fra hovedkvarteret og presidenten for "the big four" har derfor opfordret arbeiderne til at gaa tilbake til sine pladse. Resultatet ha ikke vært tilfredsstillende, idet flere og flere forlater sine pladse. Fra flere stater er der sendt opfordring til det nationale hovedkvarter om at erklære en general streik.

I California, hvor næsten hele jernbanetrafiken staar stille, har man forsøkt at komme til en forstaaelse for at faa ut frukten, som er lagret der. Men resultatet ser ikke videre lyst ut. Man anslaar at ca. 3,000 jernbanevogne med frukt befinder sig paa stationer mellem Rosville, Cal., og Omaha, Neb.

Herute har man endnu ikke følt noget videre til streiken. Togene gaar som vanlig, men man er bange for, at om streiken ikke blir over i løpet av de næste par uker vil man ogsaa herute føle streikens virkninger.

Washington, D. C., 16de aug.— Møtet mellem president Harding, hans kabinet og representanter for "the big four" bragte ikke det resultat man hadde ventet. Mens presidenten med sit kabinet møtte i Det Hvite Hus var kongressen samlet i capitoliet og ventet paa presidentens og kabinettets bestemmelse. Imidlertid avholdte representanter for d 16 jernbaneorganisationer møte i "the machinists building" hvor de samtalte om en direkte underhandling med jernbanekompanierne, for derved at komme til et resultat.

Det blev oplyst idag, at president Harding har erklært, at alle forsøk som kunne ventes fra hans side paa at faa ordnet streiken er gjort, og at han nu har gaat saa langt som han kan. Kmpen faar nu staa mellem arbeiderne og jernbanekompanierne. Man tror dog, ifølge uttalelse av senator Watson, at tre fjerdedele av jernbanemagnaterne er villige til at gaa med paa en foreløbig ordning. Man sætter imidlertid nu haapet til den direkte forhandling mellem "the big four" og jernbanekompanierne.

Los Angeles, Cal., 16de aug.— Jernbanekompanierne har gaat med paa at avvæbne alle guardsmænd undtagen U. S. deputy marshals. Det er saaledes utsigt til at de arbeidere som forlot arebidet av denne grund, vil opta arbeidet igjen og man vil derved faa redde de store fruktlagre fra at bli ødelagt.

President for the Switchmen's Union offentliggjorde idag: "Jeg har opfordret mine mænd til at ta vare paa sig selv, og om de anser forholdene for livsfarlige paa grund av den bevæbnede garde, kan de uten videre forlate arbeidet."

Dette blev bekjendtgjort paa grund av de mange forespørsler fra forskjellige local unions om hvordan de skulde forholde sig.

GOMPERS OM VALGENE.

Washington, D. C., 16de aug.— Mr. Gompers uttalte idag i anledning av at kongresmand Jeffries ikke opnaadde at bli nominert som U. S. Senator for Nebraska: "Jeffries er bare en av det store antal reaktionære som iaar vil finde, at de ikke mere nyter folkets tillid. Den samme klasse politikere har maattet bite i græsset i de fleste stater, hvor der hittil har vært valg, og flere kommer efter.

Valgene hittil har ikke undladt at vise, at nationen har tapt tilliden til den gamle gardes taktik. Dette kan med fordel være værd at ha i hukommelsen i denne tid, da vort nuværende styre bruker militære maktmidler for at klubbe ned arbeiderklassen, naar de tillater sig at klage over uretfærdig behandling og lønningsforholde."

ARTHUR GRIFFITH,

president for the Dail Eireann, døde i Dublin lørdag den 12. Han har vært sykelig i 10 dage, men man trodde ikke at sykdommen var farlig. Lørdag morgen blev han imidlertid pludselig yderst daarlig og døde efter nogle faa timers forløp.

Hans død kom som en overraskelse til alle, da hans helbredelse var fremskreden saa langt at det var meningen han skulde utskrives fra hospitalet lørdag.

Jens Flaaten overkjör og dræpt

Et dødsfald som vil bli modtat med sorg, specielt inden de norske musik- og sangerkredse i landet er fundet sted i Duluth, Minn., idet Jens Flaaten, en av de best kjendte skikkelser inden det Norske Sangerforbund i Amerika, forleden var utsat for en automobilulykke, hvorunder han blev saa haardt saaret, at han døde kort tid efter.

Mr. Flaaten, som sammen med teaterdirektøren for Lyceum teater hadde overvært en prøve, skiltes med denne paa fortouget, og gik over gaten for at ta sporvognen. En automobil kom susende rundt hjørnet og mr. Flaaten var ikke istand til at komme sig undav. Han blev stykt tilredt og døde ganske straks.

Automobilföreren blev arrestert; han tilstod at ha drukket og var antagelig under indflydelse av liquor.

Denne ulykkelige hændelse vil ramme haardt i Duluths norske kredse, hvor Flaaten var lederen for næsten alt musikliv.

Jens Flaaten var født 1870 i Kristianssand. I 1885 kom han med forældre og søskende til Amerika. Efter otte maaneders ophold i New York bodde han i Wisconsin i fem aar og kom saa i begyndelsen av 90aarene til Duluth, til hvilken bys musikvirksomhet han og hele familien flaaten har vært uløselig knyttet i 30 aar. Han var ganske ung da han begynte at dyrke musiken. Blandt hans skolekamerater og omgangsvenner i Norge var den høit begavede og altfor tidlig bortrykkede komponist Sigurd Lie. I Amerika tog Flaaten strax fat paa musiken. I Duluth fik han i en forholdsvis ung alder sikkert musikalsk fotfæste. Han hadde vært der bare kort tid, da han blev Lyceum Theaters orkesterdirigent, en stilling, som han beklædte i over 30 aar. Han samlet desuten et større orkester, der medvirket ved koncerter og musikfester. Flaatens orkester var udentvil et av de første norske orkestre i Amerika. Senere blev han ogsaa leder for Duluths norske sangforening, Normanna, som han anførte med kortere og længere avbrydelser helt til nu. I 1900 blev han i St. Paul valgt til hoveddirigent for det, som nu er det Norske Sangerforbund i Amerika. Som saadan hadde han den musikalske ledelse av sangerfesterne i Sioux Falls i 1902, i Grand Forks i 1904, i Grand Forks i 1916 og i Duluth i 1920. Flaaten var ogsaa militærmusiker. I fjorten aar var han leder for Third Regiment Band av Nationalgarden.

Jens Flaaten har store fortjenester av det florerende musikliv i Duluth. I en lang aarrække gav han paa Lyceum Theater søndagskoncerter. Ved disse saavelsom ved talrige andre anledninger lagde han an paa at give norsk musik en fremskudt plads.

MRS. KNUTE NELSON DØD.

Mrs. Nicoline Nelson, født Jacobson, hustru til Senator Knute Nelson, døde i Washington forr. uke efter længere tids sygelighet. Foruten sin mand efterlater hun en datter, mrs. Ida G. Nelson. Begravelsen fandt sted i Alexandria, Minn.

Han indtok saaledes en god frokost, men faldt sammen paa vei op til sit værelse og kom ikke mere til bevisthet.

Styg Flyveulykke ved Rørvik.

I "Morgenbladet" for 24. juli læses:

Fra Rørvik mottok vi igaar følgende telegram: En forfærdelig ulykke, som har gjort et voldsomt indtryk paa bygdens befolkning, skedde her igaaraftes. Ved 8-tiden kom flyvemaskinen "Tiger," tilhørende Tiedemanns tobaksfabriker, ført av flyveren Nils Hellesen. Ombord befandt sig ogsaa reklamechef Aaslev og mekaniker Sunde. Da aeroplanet i en forholdsvis ringe høide befandt sig over kjøpmand Fossaas' hus styrtet det pludselig ret ned. Folk, som stod og saa paa, var ikke i tvil om, at der maatte være skedd en ulykke, og skyldte sig hen til stedet. De fandt aeroplanet fuldstændig smadret, og imellem ruinerne laa Hellesen livløs, dræpt paa stedet. Reklamechef Aaslev aandet endnu, men han var blit saa stygt kvæstet, at han 20 min. efter avgik ved døden. Mekaniker Sunde derimot lykkedes det at faa bragt levende frem; der blev straks hentet læge, som tok ham under behandling og førte ham til sykehuset i Namsos. Sunde hadde ikke faat nogen ydre skade, men var bevidstløs efter en voldsom hjernerystelse, saa hans tilstand maa karakteriseres som meget alvorlig.

Vor korrespondent i Trondhjem telegraferer igaaraftes følgende enkeltheter om den forfærdelige ulykke: Maskinen fløi fra Trondhjem nat til onsdag, men kom da ikke længere end til Fosen hvor man paa grund av taaken maatte nødlande.

Først lørdag eftermiddag kunde turen fortsættes og maskinen steg op ved Flatanger hvorfra kursen blev sat nordover. Det var da stille og overskyet, men veiret var siktbart. I Rørvik som ligger 23 mil nordenfor Trondhjem, blev man opmerksom paa flyvemaskinen litt før kl. 8 om aftenen. Den kom da over Folden i en høide av 150 til 200 meter. Den fløi ganske hurtig. Pludselig, da maskinen befandt sig ret over Rørvik gjør den en korketrækker og styrter ret ned holdende noget over til venstre. Den tørnet mot nogen trær i kjøbmand Fossaas have. Trærne blev knækket og maskinen blev liggende i haven. Folk ilet naturligvis straks til ulykkesstedet hvor man møttes av et grufuldt syn. Samtlige tre som befandt sig i maskinen var blit slynget ut av sine pladse. Hellesen var den første som blev trukket frem og det viste sig at han allerede var død.

Aaslev var der endnu liv i. Der blev gjort hvad gjøres kunde for at redde livet, men efter ca. 20 minutters forløp avgik han ved døden. Begge var frygteligt tilredt, særlig hadde det gaat utover ansigtet. Kjævene var saaledes blit knust. Desuten hadde de faat flere benbrud. Sunde var heller ikke ved bevisthet. Han hadde ikke faat nogen ydre læsioner, men paa kundet vistes dog merker efter støt. Han blev straks sendt til Namsos og indlagt paa sykehuset der. Ved henvendelse til sykehuset sent iaften erfarer Deres korrespondent at han fremdeles er uten bevisthet og at hans tilstand er betænkelig.

Øienvidner til ulykken fortæller at hvis der hadde opholdt sig nogen i Fossaas have vilde de ikke hat tid til at komme bort derfra betids. Utenfor haven stod en mand og lænet sig mot gjærdet. Han var saa nær maskinen, at den ene vinge passerte hans hode i bare nogen tommers avstand.

"Tiger" var et Hansa-Brandenburg hydroaeroplan og var forsynt med en Naybach motor paa 310 hk. Maskinen blev saa ramponert at det neppe vil lønne sig at reparere den.

Om aarsaken til ulykken har man ingen formening. Militærflyverne Riiser-Larsen og Lutzow Holm, som nu er paa sydtur steg ned ved Rørvig ved 4tiden i eftermiddag. De har besigtiget den ødelagte maskine men uttaler, at det er vanskelig at kunne paavise aarsaken til ulykken.

Nils Hellesen var søn av fhv. oberst Hilmar Hellesen og var ikke mere end vel 21 aar gammel da døden indhentet ham paa denne frygtelige maate. Han blev student i 1919, gik derefter ind paa hærens flyveskole og uteksaminertes her vaaren 1920. Ved siden herav har han faat teknisk utdannelse paa sin fætters, ingeniør Hellesens flyvefabrik i Tønsberg. Senere har han foretat passagerflyvninger og holdt faldskjermopvisninger land og strand rundt. Nu var han gaat ind som reklameflyver hos Tiedemanns tobaksfabriker og som saadan har han i det sidste aar foretat en mængde flyvninger, bl. a. paa Vestlandet ifjor høst i regn og storm, uten nogen væsentlige uheld.

Konferaren i London avsluttet uten Resultat.

London, 16de august. — Delegaterne for den siste av de avholdte konferancer mellem de allierte for at ordne erstatningsspørsmaalet, er nu reist hjem hver til sit land.

Paa jernbanestationen ved avreisen var fremmødt representanter fra alle de store i England. Ogsaa Lloyd George var der, smilende og tilsyneladende fornøiet, mens den franske minister Poincaré var meget alvorlig, han ønsket ikke engang at staa stille længe nok til at fotografen kunde faa tat et billede av ham.

Konferencen i London, som var sammenkaldt for at komme til en ordning med hensyn til krigsskadeserstatningen, specielt hvad Tyskland angaar, hadde ikke bragt det resultat franskmændene ønsket, idet baade England, Japan, Italien og Belgien indser at den maa bli sat til et ganske betydelig lavere beløp; den italienske delegation forlangte endog, at hele Versaillesoverenskomsten skulde revideres eller hellere annulleres. Dette var et ganske haardt slag for franskmændene, som ikke alene vil ha den vedlikeholdt, men endog om mulig gjort endnu strengere. At den belgiske delegation hadde svinget over til den engelske politik var ogsaa en ganske haard pille. Belgierne fremholdt, at Belgiens financielle stilling var meget avhængig av den tyske og at den nuværende situation var ødelæggende ikke alene for Tyskland, men ogsaa for Belgien. Italiens delegation uttalte sig i samme retning, og Japan støtter helt og holdent Englands politik.

Frankrike ønsket "freedom of action," med andre ord, ønsket at ta saken mot Tyskland i sin egen haand. Det blev ham imidlertid betydet, at et saadant skridt vilde uten tvil ha sørgelige følger for ententen.

Hvad det næste skridt vil bli for at bringe Europas sørgelige økonomiske stilling tilbake til normal er ikke godt at si, men det mest sandsynlige er, at Tyskland blir git henstand med sine utbetalinger og at erstatningssummen blir sat til et lavere og mere rimelig beløp.

Berlin, 16de aug. — Den tyske regjering har idag underrettet de allierte nationer om, at betaling av den idag forfaldne note paa 2 millioner pund sterling ikke kan finde sted. Den tyske mark er paa grund av møtet i London sunket ned til 4,225 mark for 1 pund sterling. Kursen igaar var 3,600.

Ogsaa den franske pengekurs har faldt som følge av at møtet i London ikke hadde det forønskede resultat. Ogsaa det italienske og belgiske pengemarked var effekted.

LORD NORTHCLIFFE DØD.

Fra London meddeles, at den berømte engelske journalist, lord Alfred Charles William Harmsworth, Northcliffe, avgik ved døden mandag morgen i sit hjem Carlton Gardens ved London.

Lord Northcliffes død har vært ventet den siste uke; han har netop tilendebragt en tur rundt jorden og var nu paa reise i Tyskland da han blev syk. Ved ankomsten til England var han yderst daarlig og hadde næsten mistet talens bruk. Northcliffe var en av de mest fryktede avismænd i Europa. Han var eier av 40 av de største aviser i England og spilte en stor rolle ikke bare i engelsk politik, men ogsaa i verdenspolitiken.

Lord Northcliffe var født i Dublin 15. juli 1865. Da han blev voksen skulde han studere lov, men dette opga han snart og slog ind paa journalistiken. Han vandt stor anseelse som medarbeider i forskjellige aviser i London og begyndte saa sit ledende organ "London Daily Mail," som snart vandt baade respekt og anseelse ogsaa utenfor Englands grænser.

AALESUNDS FORMUE

er gaat ned med 30 millioner. Den skatbare indtægt med 6 millioner.

Ligningsresultatet for budgetaaret 1922—23, beregnet efter indtægtsaaret 1921, foreligger nu. Den ordinære formue er gaat ned fra 70,478,700 kroner ifjor til 50,400,000 kroner iaar eller en nedgang paa ca. 20,000,000. Rederformuen er sunket fra 7,293,-300 til 4,372,900 kroner, eller en svigtning paa ca. 3,000,000 kr.

Den samlede formue er saaledes reduceret fra 77,772,000 kr. til 54,772,900 kroner, eller temmelig nøiagtig en nedgang paa kr. 23,000,000.

Ordinær skatbar indtægt beløber sig iaar til 12,800,000 kr., mot ifjor 17,513,619 kr. For rederier er tallene henholdsvis 728,220 kr. og 1,197,160 kr. Tillægget paa ordinær skatbar indtægt er gaat ned fra 967,105 kr. til 200,000 kr. og tillæg i skatbar indtægt for rederier fra 206,420 til 89,048 kr.

Tilsammen er altsaa den skatbare indtægt gaat ned fra 19,-884,304 til 13,817,268 kr. eller temmelig nær 6,000,000 kr.

Byskatten er gaat ned med nøiagtig en million.

Scandinavian American Lines skib "Frederik VIII" ankom til Kristianssand den 10de august.

"United States" ankom til New York mandag aftermiddag.

Tacoma

DR. C. QUEVLI
er tilflyttet sine nye kontorer
1314-20 National Realty Bldg.
Kontortid kl. 1—5

Phone Main 5233
Dr. H. A. Christoffersen
DENTIST
1314 National Realty Building

DR. A. C. A. GAUL
Læge og Kirurg
401-2 Puget Sound Bank Building
Kontortid: 10-12, 2-4. Tel. Main 1172
Res. 4603 No. Cheyenne St.
Hj. N. 46th St. Boulevard
Privat Telefon Proc. 2112.
Træffes hjemme fra 5—7 hver aften.
Mavesykdomme hos kvinder.

Tel.: Main 405.
So. Tacoma kontor: 5401 So. Union.
Tel. Main 7249.
DR. E. L. CARLSEN
Rust Building
9—12 form. 1—4 og 5—6 eftm.

DR. B. H. FOREMAN
General Surgery
PERKINS BUILDING
Special attention given goitre, hernia (rupture) and tonsils

DR. J. R. BROWN
1620 Puget Sound Bank Bldg.
Office Phone Main 2500 — Res. Phone Main 2498
Hours 11—12 and 2—4

Dr. H. Petersen Dana
Læge og Kirurg
Suite 330 Provident Bldg.
Kontortid fra 12 til 6 eller ved overenskomst
Res. Tel M. 877 Kontortel. M. 3378

Res. Proctor 537
DR. A. L. GOFF
Osteopathic Physician
406 Fidelity Bldg. Tacoma

Office Hours: 9 A. M. to 9 P. M.
Sundays 9 A. M. to 2 P. M.
DR. I. W. BEAN
I Do My Own Laboratory Work
Over Haering's Grocetorium
Horsfall Block 38th and Yakima

Percy F. Hannah P.
THE COLBERTS
PALMER CHIROPRACTORS
3 Year Graduates
401-2-3-4 Fidelity Bldg. Main 4897

C. C. Mellinger Co.
BEGRAVELSESDIREKTØR
Priser som vil passe for alle.
Kvindelig assistent. Norsk tales
Telefon Main 251
419 So. Tacoma Ave. Tacoma, Wn.
Skandinavisk

Telefon: Main 7745
C. O. Lynn Co.
Skandinav. begravelsesbyraa
717-19 Tacoma Ave.
(Vis a vis Central School)
Tacoma, Wash.

Phone Main 412.
BUCKLEY KING CO.
Begravelsesdirektører.
736-732 St. Helens Ave. Tacoma

John Cassedy A. P. Allen
Tel. Main 8151
CASSEDY & ALLEN CO.
Funeral Directors
1110 So. 12th St. Tacoma

LIEN'S PHARMACY
LIEN & SELVIG
Eiere
Vi bruker de reneste og beste apotekervarer.
Fri levering pr. motorcykle
Main 7314.
1102 So. Tacoma Avenue

Skatteøret i Larvik blir iaar 15 procent.

Statsadvokat Vigen, Halogaland, er meddelt permission til 19. august førstk. Som statsadvokat i denne tid er konstituert overretssakfører Norman Johansen, Bodø.

Lærer Hans Samnøy er konstituert som overlærer ved Stord off. lærerskole fra 1ste august.

Kst. lektor ved Hamar off. høiere almenskole Erling Høye er utnævnt til lektor ved den høiere almenskole fra 1ste august 1922.

En av Drammens bedst kjendte forretningsmænd, grosserer Ole Langerud, er avgaat ved døden efter et længere sygeleie, vel 62 aar gammel.

Hummerfisket langs Jærkysten har slaat meget godt til iaar. Der har vært mere hummer end i mands minde, men utbyttet har ikke staat i forhold til hummermængden paa grund av teinetab og landligge.

Elverum herredsstyre har negtet samtlige bygdens hoteller øl- og vinret. Det er bare landsøl, som det er lovlig adgang til at faa paa Elverum hoteller.

Landsskytterstevnet. Nr. 2 ved landsskytterstevnet i Trondhjem blev Nordmo fra Tromsø med 82 points.

Departementet har ansat student frøken Signe Lowzow som lærer ved Sulitjelma kommunale høiere almenskole fra 1. august.

Statsbanernes nye generaldirektør Rasmussen overtar generaldirektørembedet 1. sept.

Den norske handelsbanks anbud paa Hypothekbankens nye laan paa tredive millioner kroner er antat. Laanet er 4 1-4 pct. typen, og har en løpetid av 60 aar.

Kst. lektor ved Fredrikshald offentlige høiere almenskole Nils Arnung er utnævnt til lektor ved den høiere almenskole fra 1ste juli 1922.

Fredriksstad, 22de juli. — En av Fredriksstads mest kjendte forretningsmænd skibsreder K. Andersen er igaaraftes avgaat ved døden paa sin villa ved Hankø i en alder av 62 aar.

Johan Olsen Mile, Mjøndalen, er avgaat ved døden i den høie alder av 110 aar. Hr. Mile som tidligere var gaardbruker, bodde nu hos sin søn. Han var nu antagelig distriktets ældste mand.

Ombygningen av Høilandsbanen til bredsporet er efter hovedstyrets meddelelse beregnet til 3,079,000 kroner, hvortil lægges 670,000 kroner for rullende materiel. Kommer hertil 50 procent faar man et beløb paa kr. 5,623,500.

Sølvbryllup feiredes onsdag 19de juli av distriktslæge Chr. Groth, Næsbyen, Hallingdal, og frue født Monsen.

Kst. lektor ved Fredrikshald off. høiere almenskole Carl Torvald Johns er efter ansøkning meddelt avsked fra sit embede fra 1ste august.

Guld fra Rusland til Amerika. Det har i nogen tid vært stille med de russiske guldforsendelser til Amerika, men forleden kom atter til Kristiania over Stockholm en ny forsendelse paa omkring 1,000 kilo. Guldet gaar derfra med "Stavangerfjord."

Fængselsdirektør J. N. Omsted er utnævnt til sorenskriver i Solør.

Læge Morten Odd Tandberg er beskikket til distriktslæge i Berg distrikt Troms fylke.

Syd Tacoma

M. B. Nielsen A. Hansen
DODGE CARS
Sales and Service
South Tacoma Garage & Machine Shop
Madison 1409 5629 Union Ave.

70 aar var forleden en meget bekjendt Stavangermand, Thorstein Bryne. Hans interesser har omfattet baade det forretningsmæssige, det politiske, det religiøse, det sociale og det filantropiske omraade. Bryne har i mange aar vært medlem av Stavanger bystyre og har i 40 aar drevet sin betydelige kjøbmandsforretning.

Fryseri paa Melbo. En række fiskere og skippere paa de Aalesundsdampere, som i sommer har drevet bankfiske paa Melbo, har sendt statsmyndigheterne en henstilling om at sørge for at faa kjøleanlægget paa Melbo i drift til opbevaring av agnsild og ferskfisk.

Egteskap er indgaat i Antwerpen 27de juni mellem frk. Clara Kolstad, Christiania, og hr. P. C. Helsvig, San Sebastian.

Forlovelse er indgaat mellem frk. Elna Esbensen, datter av konsul Esbensen og avdøde frue, f. Frost, Vadsø, og læge Kristian Holmsen.

Den tyske telegramtakst til utlandet er atter blit forhøiet. Et telegram til Danmark koster nu 15 mark pr. ord, til Norge 20 mark og til Sverige 18 mark.

Skyttermedaljen i guld er under aarets vaabenøvelser paa Heistadmoen tildelt sersjant Ohme — den første guldmedalje som er utdelt under konkurranceskytning. Hr. Ohme har før 10 skyttermedaljer.

Tandlæge dr. Holbæk Hanssen er av kirkedepartementet ansat som førsteassistent ved statens tandlægeinstitut — tandkirurgiske avdeling — fra 1ste september.

Kristianssund 17de juli. Deltagelsen i Islandsfisket blir iaar usædvandig stor herfra, større end noget tidligere aar. Ialt vil 18 ekspeditioner være avgaat i denne uke eller avgaa meget snart.

Skattefoged Gurvin, Hamar, var forleden 60 aar. Han blev kand. jur. 1888 og var i en aarrække foged i Sogn indtil han i 1898 gik over i den nye stilling som skattefoged i Nordre Bergenhus. Denne stilling indehadde han indtil han i december 1915 blev skatefoged i Hedmark.

Bodø, 20de juli. Slaatonnen er nu i fuld gang heromkring. Slaamaskinernes klapring høres rundt omkring langt utover kvelden. Der blir gjennemgaaende meget høi, der hvor ikke isbranden har herjet for stygt, og utsigterne for indbjergningen er jo for tiden de bedste.

Lektor Lyder Sagen ved Kristianssands katedralskole tar avsked som lærer. Hans gamle elever vil sikkert i den anledning mindes ham. Hans store viden og eiendommelige begavelse som lærer har gjennem decennier git ham en særstilling blandt den høiere skoles lærere. I erkjendelse herav blev han for endel aar siden udnævnt til ridder av St. Olav.

Av klipfisk er fra nytaar til 17de juni eksportert 8,058,922 kg. Herav fra Aalesund 3,179,305 og fra Kristianssund 4,290,287 kg. Fra Bodø 350,550, fra Bergen 233,245, fra Kristiania 3,010 og Kristiansand 2,504 kg.

Arendal, 21de juli. — Bystyret avslog iaften enstemmig et andragende fra Agdesidens Bank om at bankens kommuneskat for 1921—22 218,000 kr. maa bli frafaldt.

Religiøse svindlere. En hr. og fru Christiansen, begge blandt den danske Barrat bevægelses ledere, er anmeldt av en tilhænger Marie Christiansen for bedrageri ved at de har franarret piken 9,000 kr.

Kronaar paa multer. Fra Kalvik i Finmarken meddeles til Nyttevæxtforeningen, at multehøsten tegner udmerket. Hvis veiret holder sig en ukes tid, vil man sandsynligvis være sikret et kronaar. Englandet i Finmarken stod i midten av juni saa godt som det ikke har gjort i mands minde, og mange tænker at begynde slaatten allerede tidlig i juli.

Rundfisk i retur. Thoresenlinjens baat 'San Miguel' kom forleden til Bergen fra Spanien med saltlast, hjemfører i retur 2,000 bundter rundfisk. Fiskemarkedet i Italien er for tiden meget flaut, og prisen litet regningssvarende for eksport fra Norge.

Arendal, 21de juli. — Bystyret behandlet iaften budgettet for 1922—23 som balancerer med 2,225,800 kr. Til dyrtidstillæg til kommunale funktionærer bevilgedes 38,000 kr. og til nødsarbeide 160,000 kr. Skatøret blir 15 pct.

Marcello Haugen paa guldjagt i Telemarken. Skien, 21de juli. — Marcello Haugen var i Skien igaar paa gjennemreise fra Telemarken, hvor han har vært paa en kort ekspedition efter guld. Haugen var nemlig tilkaldt av en Telemarksbonde, som mener at der gaar rike guldaarer paa hans eiendom.

Guldbryllup feiredes forleden av gaardbruker Halvor Holte og frue Aslaug, født Velta, Tinn, Telemarken. Bruden har fyldt 72 og brudgommen 78 aar. De har hat 11 barn, hvorav 7 er ilive, samt 20 barnebarn og 1 barnebarnsbarn. Guldbrudeparret er like friske og rørige, og steller sit gaardsbruk som vanlig. De tilbringer sommeren hvert aar paa sin sæter. Ægteparret er kjendt for sin elskværdighet og gjæstfrihet mot alle og enhver.

60 aar fyldte forleden inspektør for saltvandsfiskerierne Hans Marius Emil Barclay. Hr. Barclay har drevet indgaaende studier over forskjellige spørsmaal vedkommende vort fiskeri. Han har utarbeidet en række forbedringer og reformer angaaende fiskeribedriften, bl. a. anvendelse av den moderne kjøleteknik ved opbevaring av fersk fisk, røkning av fisk m. v.

Markprøve for fuglehunder avholdes ved Tuddal sanatorium i Telemarken 10de og 11te september av Bratsberg og Tinn Jæger- og fiskerforeninger — telegraferes til "Morgenbladet" fra Skien. — Godseier F. M. Treschow og konsul T. A. Munch Gram er anmodet om at være dommere. Det er den første markprøve ved Tuddal sanatorium.

60 aar fyldte forleden praktiserende læge i Kristiania Anton Haugland. Dr. Haugland er født paa gaarden Haugland i Smaalenene, tok artium 1883, medi-

Kongen har tildelt politikonstabel A. H. ien, Hamar og havnefoged H. Chr. Olsen, Holmestrand, fortjenstmedaljen i sølv.

To Fordele
har man ved at kjøpe fisk fra
Northern Fish Co.
15th og Dock Sts.
FIN-FIN NYSALTET SILD
By Pound or Carload
De faar fisken
Fersk og billig.

Bruk Elektrisitet for Kokning!
Prisen paa elektricitet i Tacoma er den laveste i landet, og muligens i hele verden, med undtagelse muligens av enkelte steder i Norge og Sverige.
Vi har de beste og mest moderne elektriske komfyrer som er i handelen, som vi sælger til indkjøpspris.
City Light Dept.

Sörlandets Kreditbank
KRISTIANSSAND S.
INDSKUD
til høieste forrentning, fortiden:
Bankboken sendes rekommandert eller opbevares gratis i banken om ønskes.
5 pct. paa 6 maaneders opsigelse og 4 1-2 pct. paa almindelige sparebankvilkaar.
BENYT
den nuværende gunstige kurs.

Kjöp et HJEM
Fine "graded" lotter paa M Street mellem 35. og 36. st.
og paa
N street mellem 41. og 43. færdig at bygges paa
Priser og betingelser som passer kjøperen.
Om kjøperen vil betale en fjerdedel av utgifterne vil vi betale resten mot at kjøperen betaler 7 procent renter og avbetalingen paa lette betingelser, som husleie.
Tacoma Land and Improvement Co.
ISAAC W. ANDERSON, Manager
Perkins Building Tacoma

Til de kvindelige välgere i Pierce County

R. W. Jamieson, Candidat for Sheriff, Rep Primaries

Hvem ønsker De til SHERIFF?

MIN PLATFORM
Den størst mulige undertrykkelse av liquor trafiken og det som staar i forbindelse hermed.

JEG LOVER
Jeg har ikke git noget løfte til nogen person eller organisation, og vil ikke gi nogen løfter eller kombination av nogen slags, og vil derfor ikke være avhængige av saadanne, men kun ansvarlige til de mænd og kvinder, som vælger mig.

Jeg vil bli en fri mand. Som Lincoln sa: "Jeg vil gjøre det saadan som Gud hjelper mig at se det."

MINE BETINGELSER
Mange aars erfaring i sheriffens kontorer og i prosecuting attorneys kontorer. Jeg har vært formand i politi- og license komiteen av Tacoma og U. S. Commissioner, som har git mig en gjennemgaaende erfaring i dette arbeide, som er av saa stor betydning, som noget.

Den eneste anledning at faa den mand De ønsker
Undlat ikke at stemme ved primary valget.
Husk, at den republikanske nominant vil bli valgt.
De tror paa, at loven skal overholdes. Jeg skal opfylde dette ønske og inforce vore love, om jeg blir valgt.

(Paid Advertisement)
FRANK A. MAGILL
Justice of the Peace
(Police Judge 1913-1914)
CANDIDATE
for the Office of
Justice of the Peace
Subject to Republican Primaries
Sept. 12, 1922

DRAMMENS PRIVATBANK
DRAMMEN : : : Oprettet 1867
Aktiekapital fuldt indbetalt .....kr. 9,000,000
Oplagte fonds .....kr. 10,000,000
Tilsammen .....kr. 19,000,000
INDSKUD
modtages til høieste forrentning, fortiden:
6 procent paa 6 maaneders opsigelse
5½ procent paa almindelige sparebankvilkaar
Benyt Dem av den nuværende høie kurs paa dollars i Norge til at sende penge hjem. Dollarsbeløp kan sendes os i check, helst paa New York, eller indbetales for vor regning til the New York Trust Company, New York.

Bestyrerinde Ragna Høines har i disse dage vært hjemme paa et kort besøk.

Ekteskapslysning for handelsbestyrer P. Haugen, Mo koop. forening, og husbestyrerinde Nora Strøm Olsen, Mo.

En fars brev. "Ingen doktor var istand til at helbrede min søn, men Dr. Peters Kuriko kurerte ham; han er seksten aar gammel. Den har ogsaa kurert min hustru", skriver hr. Jacob Dittel fra Shiocton, Wis. Likemeget hvad sykdommen end er, gjør dette simple urtemiddel altid godt. Det er ikke at faa paa apoteker; specielle agenter leverer det. For underretning skriv til Dr. Peter Fahrney & Sons Co. 2501 Washington Blvd., Chicago, Illinois.

H. E. Knatvold
Get Your
HARDWARE, TOOLS,
CUTLERY,
AIRTIGHT HEATING STOVES
STOVE PIPE, ELBOWS
KITCHEN WARE
ELECTRIC GLOBES
ELECTRIC IRONS
ELECTRIC STOVES, ETC.
From
H.E.KNATVOLD
1123—Tacoma Avenue—1123

Norge.

Forlovelse er indgaat mellem frk. Borghild Loe og herr Mathias Formo, Mo.

Lærerinde Aslaug Skulestad og Lovise Hansen er hjemme paa Mo i ferien.

Postflyvning. Bergens postmester har ansøkt departementet om tillatelse til at igangsætte postflyverute Bergen-Trondhjem. Departementet avslaar paa grund av manglende passende maskiner. Statens økonomi tillater ingen postflyveruter overhodet igangsat faar.

Kristiania, 18de juli. Eidsvold herredsstyre har med 38 mot 8 stemmer uttalt sin største misnøie over utnævnelsen av rektor til Eidsvold Landsgymnasium. Som bekjendt er til rektor utnævnt den sterkt landsmaalsvenlige lektor Voss ved maalgymnasiet paa Voss.

Omkommet ved kuldseiling. Fra Berlevaag meldes, at en fisker, Oluf B. Olsen, hjemmehørende i Maalsnes, men som nu var paa sommerfiske ved Berlevaag, omkom ved kuldseiling. Han var alene ute i en liten baat for at dorge sei. En anden baat som var ca. 100 m. fra ulykkesstedet kom forsent til at kunne foreta redning.

cinsk embedseksamen 1890. Samme aar nedsatte han sig som privat praktiserende læge i Tistedalen ved Fredrikshald, hvor han blev fabriklæge, senere bylæge. Siden 1910 har han vært praktiserende læge i Kristiania.

Ulv i Holtaalen og Selbu. Allerede for 3—4 uker siden blev man i Holtaalen opmerksom paa at der maatte færdes ulv i trakterne mellem Holtaalen og Selbu, hvor sauerne beitet, idet der da blev fundet to ihjælrevne sauer og for en ukes tid siden fandt man atter to stykker som ulven har bidt ihjæl.

Kraftforsyningsspørsmaalet i Romedal. Forhandlingerne mellem Romedal og Hamar, Vang og Furnes kommunale kraftselskab om Romedal kommunes tilslutning til kraftselskapet er nu paa det nærmeste avsluttet. Forhandlerne skal nu fremlægge de sidst udarbeidede forslag for herredsstyret og det er sandsynlig at sammenslutningsplanen vil bli godkjendt av herredsstyret. Planen forutsætter forøvrig intet bestemt kvantum elektrisk energi, idet Romedal faar anledning til at udtage den kraftmængde man har bruk for. Kraftselskapets siste tilbud gaar ud paa en betaling en gang for alle av 280,000 kroner.

Kristiania kommune forærer Christian Krogh en jordstrimmel. — Professor Christian Krogh, som bor i en villa ute i Halfdan Svartes gate, har for længere tid siden søkt at erhverve en jordstrimmel, som støder umiddelbart op til hans eiendom. Det har vært professorens mening med denne jordstrimmel at kunne faa utnyttet bedre sit atelier. Da det ønskede lille terræn efter reguleringschefs, Veichefs og bygartners udtalelser ikke har nogen betydning for kommunen, er man enstemmig av den mening, at professorens andragende bør imøtekommes. Paa grund av Christian Kroghs kunstneriske fortjenester og den velvilje, hvormed han altid har stillet sig til byens tjeneste, foreslaar veichefen med tiltrædelse av borgermester, bygartner og parkudvalg, at terrænet overlades ham uden vederlag. Strimmelen er 10—12 meter lang og 3 meter bred.

Kristiania 18. juli. — Det norske seilskib "Hjeltenes" er forlist paa 31 grader nordlig bredde og 13 grader vestlig længde. Den var paa reise fra Boulogne til New York og hjemmehørende i Bergen og var paa 4,000 ton. Mandskapet blev reddet av et andet skib.

Kongens fortjenstmedalje. Kongen har tildelt prokurist Theodor Corneliussen fortjenstmedaljen i guld. Samme medalje i sølv er tildelt de forhenværende jordnødre K. Vinje, Bud, og Ellen Wiig, Alta, lærerne O. Hovde, Øier, E. Egge, Søndre Fron, og S. Nossen, Ørsta, lagerformand P. Hansen, Kristiania, og telefonformand A. Hetland, Stavanger.

En 13 aarig pike fra Vang i Hedemarken fødte ivaar et barn. En gut i 18-aarsalderen er opgit som far.

Sølvbryllup feiredes i Moss 28. juli av dr. W. F. K. Christie og frue, født Sandberg.

Sølvbryllup feires lørdag den 29de juli paa gaarden Alfstad i Østre Toten av lensmand Sørlie og hustru Ragnhild Marie, f. Rustad.

Ordfører Knudtson reiste til Bodø tirsdag og blir borte ca. 8 dage. Han var av fylkesmanden indkaldt til at delta i en konferance med landskommissionen for elektricitetsvæsenet.

Kristianssand, 24de juli. — En mand ved navn Anton Karlsen Ødegaard, som lørdag med sin motorsjegte skulde føre en ladning jern fra Søgne til Ny Hellesund, er forulykket. Endel av baatinventariet er fundet drivende i sjøen. Manden var 40 aar gammel og gift.

Trondhjem, 22de juli. — Sergeant Krogh es som kom tilskade ved flyveulykken paa Værnes vil efter hvad det nu oplyses ikke faa varig men av den medfart han fik. Han maa dog holde sengen en stund. Om ulykken er der nu istandbragt utførlig rapport til de overordnede myndigheter. Man mener at kunne gaa ut fra at det indtrufne ikke skyldes nogen feil ved maskinen.

Doktorbolig i Vaagen. Vaagan herredsstyres beslutning om at laane 450,000 kr. til indkjøp av og utstyr av distriktslægebolig er approbert i sidste statsraad.

Distriktslæge Gundersen har meddelt at han akter frasi sig stillingen fra 1. juli 1923. Hemnes og Korgen herreder maa derfor træffe en ordning med lægegaard til denne tid.

Ekteskapslysninger. Er lyst for anlægsarbeider Ole Fredrik Israelsen Renfjeld og Olava Birgitte Fredriksen Skonseng, Mo.

Cand. mag. Julius Schram fylder forleden 75 aar. Hr. Schram, som blev student i 1866 fra Bergens Latinskole og cand. mag. i 1874, var i 20 aar en søkt og anset lærer i tysk og engelsk og har senere vært translatør i de samme sprog. Men ogsaa i sangerkredse har den gamle herre et kjendt navn. Han hørte i sin tid med sin vakre tenor til studentersangernes elitekræfter og var ogsaa blandt stifterne av "Johaniterne."

Om den sørgelige ulykke fredag 7de juli for Gaukværøy i Bø, hvorved tre mennesker omkom ved kuldseiling, meddeles: Det var John Henriksen med sine to sønner og søn Oskar til Gustav Sandnes som var paa hjemveien paa en letbaat medhavende endel brændselstorv. Baaten kuldseilte et stykke fra land. Den ene av John Henriksens sønner reddet sig ved at svømme iland. Men de andre tre mand druknet. En av dem var paa baathvelvet, da en motorbaat kom til ulykkesstedet. Men da tok en sjøham og de saa ham ikke mere.

Stokmarknes 17de juli. Rekord i svømming satte sikkert igaar en stor Gudbrandsdalsvallak, som svømmet ca. 9 km. paa skraa over Vesteraalsfjorden fra Marsund i Bø til Hadseløen ved Utbjør. Hesten indkjøptes for en maaned siden fra Trondhjem og rømte igaar over fjorden uten at nogen merket forsvindingen før efterpaa. Fjorden laa heldigvis helt stille, kun med svak havdønning, ellers hadde det farlige havstykke vært umulig at passere. Ved fremkomsten var hesten meget forkommen, men kviknet efterhaanden til igjen og kom snart i god vigør.

Den 14 aar gamle gut som forsvandt i Østmarken. Efter flere dages sokning i Kroktjern har man endelig nu fundet liket av den 14-aarige gut Hans Hansen, som søndag under en utflugt i Østmarken forsvandt fra sine kamerater. — Eftersøkningen har vært vanskeliggjort ved at der ingen baat fandtes i tjernet, hvorfor man torsdag maatte kjøre op en baat fra Lutvandet. Tidligere hadde man søkt efter den forsvundne fra en flaate. Liket blev kjørt ned til forældrene i Sexegate 4, Kristiania.

Skogbrand paa Tyristrand. Gyihaugen signalstation er en nyttig indredning skriver "Ringerikes Blad." Forleden meldte saaledes utkiksmanden deroppe — den fikse og flinke Johan Borgersen Hurum — til brandchefen i Norderhov Anders Strande at ild var utbrutt i skog paa Holleia. Brandchefen sendte melding videre til brandmester Johan Pjaakerud, som straks fik konstatert at det brændte i Jens Kins skog ved Langtjern. I en fart drog Pjaakerud med en 10—12 mand opover, i løpet av den nrmæeste time fulgt av mange flere, hvorefter ilden blev slukket forholdsvis snart. Kun en 6—7 maal brændte. Et par omstændigheter støtet dog slukningsarbeidet: Skogbunden var noksaa raa efter regnet, og brandfeltet var beliggende mellem Langtjerne og en bæk. Ildens opkomst skyldes — naturligvis kan vi næsten si — kaffekokere.

Anlægsarbeider Aglen har tilstaat at ha dræpt Kristian Jensen. Grunden til ugjerningen var skinsyke.

Staten har efter stortingets beslutning nedskrevet 238,600,000 som tap paa kriseforanstaltninger.

Stortinget har bevilget 50,000 kroner som støtte til uteksperimentering av grøftemaskinen "Markens Grøde."

Distriktslæge von Hanno er avgaat ved døden av flektyfus i den unge alder av 30 aar. Fredrik Wilhelm von Hanno var søn av sanitetsoberstløitnant von Hanno og var siden ifjor distriktslæge i Alten. Her blev han smittet av flektyfus. Som man vil erindre bragte marineflyverne under sin færd nordpaa lægehjælp til doktor van Hanno, som allerede da var meget daarlig av den sykdom, som nu har krævet hans unge liv.

Doktor K. Kohmann er avgaat ved døden. Karl Kohmann var født i Bergen 1866, tok artium 1884, medicinsk embedseksamen 1891. Han var en tid praktiserende læge i Moss. Fra 1899 til 1901 var han reservelæge ved Indherreds sykehus og overtok derefter Folden distriktslægeembede. I 1907 blev han distriktslæge i Lyster og forflyttedes derfra til Kongsvinger.

Chr. Knudsen, Kristiania, fyldte forleden sit 80de aar. Hr. Knudsen har i 40 aar vært i toldvæsenets tjeneste og gik av med pension høsten 1918. Ogsaa utenfor sin toldervirksomhet har Knudsen hat mange interesser. I 1887 utgav han paa eget forlag dr. Horns prædikener, i 1889 slægt og stamtavlealbum og i 1890 Knudsens slægtsoversigtstavle. Hr. Knudsen arbeidet i sin tid adskillig sammen med den kjendte genealog konsul Delgobe. Hr. Knudsen er ogsaa forfatter av en hel del sange. Han arbeidet i sin tid meget for at bedre sin stands kaar og har vundet sig mange venner ved sit retlinjede væsen, sit gode humør og sin vilje til at hjælpe andre. Fødselsdagsbarnet er rask og rørig og har bevaret alle sine interesser.

Finmarksflyvernes hjemtur. — Ramsund, 21de juli. Marineflyverne Riiser Larsen og Lutzow-Holm kom hit idagmorges kl. 5. Efterat det ene apparat igaar formiddag atter hadde vært i doktorskyss i Alte nog i Timavik i Stjernsundet hvor der var konstatert etpar tilfælde av flektyfus, hadde de startet fra Hammerfest om eftermiddagen, men var blit nødt til at gaa ned igjen ved Gaasopen paa Sørø. da den ene av maskinerne hadde faat en mindre skade paa motoren. De startet igjen fra Gaasopen kl. 1 inat og tilbakela den sidste del av flyvningen paa 4 timer. Flyvningen foregik for en stor del i taake.

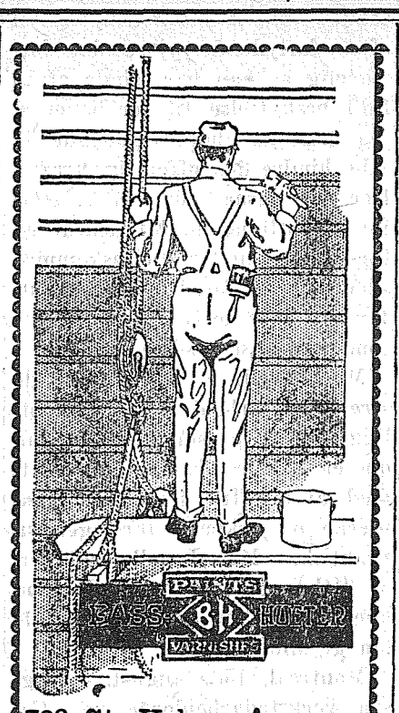

728 St. Helens Avenue
"We Hurry"

Seattle

DR. TORLAND
Utdannet ved Kristiania Universitet
220 Cobb Bldg., 4th og University
Kontortid: 2—5 eftm.
Office phone—Elliott 4492.
Residence Phone—East 286.

Drs. Ivar og Eiliv Janson
311-14 Cobb Bldg., 4th & University
Tel. Main 1024.
Kontortid: 10-12 form. 2-4 eftm.
Søndage 10-11 form.
I. Jansons residens 606 W. Galer.
Tel. Queen Anne 1217
Dr. E. Janson, specialist i kjøns- og hudsykdomme.

Office Telephone—Main 4826
Residence Telephone Capital 0387.
DR. F. S. SANDBORG
Urology and Skin
Office Hours 9—12, 1—5, 7—8:30
310 Joshua Green Bldg. Seattle

Dr. Edward C. Ruge
Læge og kirurg
501-2 Joshua Green Bldg. Elliot 445
Residence 3309 Hunter Blvd.
Res. Phone Rainier 839
Mandag, tirsdag, onsdag 9-12, 2-5, 7-8
Söndage 11-1
"Farm in the Hills"
for
Helbredelige Tæringsyke.

Christopher Jacobsen
NORSK SAKFØRER
517—518 New York Blk., Seattle
Tel. Main 1325

Lehmann Bros.
Wholesale Grain, Flour, Feed
Seattle, Wash.

G. Merrutia Main 4559
Kul og Ved
Beste sort. 1022 So. L
(Hj. 11 og L)

TACOMA
TABLE SUPPLY
(M. Wennes, Indehaver)
Beste Slags Kolonialvarer, Hermetik, Frukt og Grønsaker
Fri Levering. 13th & K Streets
Telefon Main 305

The
State Savings & Loan Ass'n
Sikker Pengeanbringelse
Roy E. Davison, pres. Geo. H. Wallis
The State Bldg. 1302 Pac. Ave.

Dr. W. B. Burns
Dr. James Davis
Dentists
Bedre tandarbeide for mindre.
Vi kan spare vore kunder fra 20 til 25 procent av tandlägeregningen og gi dem fuld garanti for arbeidet. Vi har 16 aars praktice i Tacoma.
937½ Broadway
Opposite Rhodes Bros.

Build it with Dower's
Vi har et stort Lager av
Alle Slags Bygningsmaterialer
BUILDING DOWER SERVICE
John Dower Lbr. Co.
On Tideflat - Main 7000

Tacoma Medical Dispensory
DR. I. B. SHOEMAKER, Specialist
For all acute and chronic diseases of the BLOOD, SKIN and NERVOUS SYSTEM. Special aettention given to GENITO-URINARY diseases. Rheumatism, bladder and kidney trouble treated.
BLOOD TEST
CLASSIC WASSERMAN $2.50
CONSULTATION FREE
938 1-2 Pacific Avenue
Hours 9—5, 7—8. Sundays 11—1.

Alleslags Mediciner og Lägemidler
Economy Drug Co.
Utfyldning av recepter vor specialitet
11te og K Streets Tacoma, Washington

SAFE DEPOSIT BOXES
Dine værdisaker er absolut sikre i vort ildfaste hvælv.
AMERICAN FINANCE & SAFE DEPOSIT CO.
1005 Pacific Avenue
Aapen lørdag kveld til kl. 9.

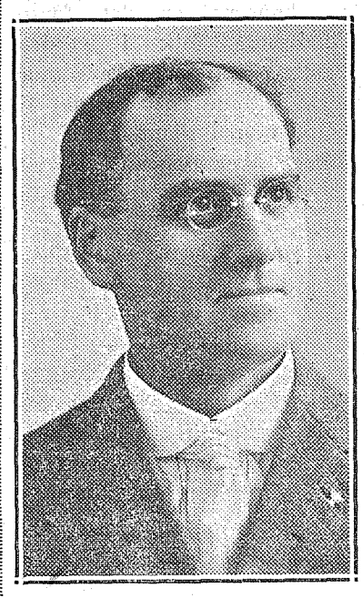
(Paid Advertisement)
Geo. F. Murray
Candidate for
County Commissioner
Second District
Subject to Republican Primary, Seut. 12.

(PAID ADVERTISEMENT.)
Carl Ostlund
Candidate for
County Commissioner
FIRST DISTRICT
Subject to Republican Primaries, September 12

(Paid Advertisement)
H. R. Carothers
Candidate for
Prosecuting Attorney
Subject to Rep. Primaries
Sept. 12, 1922
Headquarters
603 Provident Building

Tacoma Tidende

og "Vestkysten"

Published every Friday morning

Published every Friday morning. 310-11-12 State Bldg., Tacoma

JOHN SOLEY, Editor

AMERICAN ASSOCIATION OF FOREIGN LANGUAGE NEWSPAPERS MEMBERSHIP LABEL

Entered at the Post Office at Tacoma as second class matter

Snart er høsten her, og man begynder at tænke paa kulbeholdningen for vinteren. Kulstreiken er forhaapentlig nu over. Landets kulbeholdning blir stadig mindre og mindre. Paa denne aarstid har man egentlig ikke lagt stort merke til kulstreiken herute, men vi begynder snart paa høstmaaneden og kravet efter kul vil bli almindelig.

Flere av øststaternes guvernører har avholdt møter for at lægge planer for den beste maate at møte den situation som er opstaat som følge av kulstreiken. Der blev oplyst ved et av disse møter, at selv om kulgruberne blev aapnet for fuld drift straks, vil der allikevel bli vanskelig for kul til vinteren. Brændselskommissionen i Wisconsn har gjort regjeringen i Washington, D. C., opmerksom paa, at i de siste 30 dage er der ikke kommet kul fra nogen av kulgruberne i Kentucky, men at tusener av tons ligger lagret der i paavente av kulnød og høiere priser. Dette er i strid med Hoovers planlagte maksimalpriser og regjeringen er gjort opmerksom paa situationen for at de kan ta sig av disse profiteers inden kulbaronernes leir.

Washington, 15. aug. — Subkomiteer fra kularbeidernes organisationer mødte onsdag i Philadelphia hvor hele situationen blev gaat igjennem. Der blev efter forlydende ikke tat noget skridt til at møte kulmineeiernes komiteer, da man venter at dette denne gang skal komme fra dem.

Washington, D. C., 16de aug. —Rykte vil vite at kulstreiken nu for alvor er over og at alle landets kulgruber vil atter være i fuld drift inden 48 timer.

Av det samlede antal postmestre, som President Harding har utnævnt til dato, er 921 soldater fra verdenskrigen eller mænd, som saa tjeneste under flaget paa en eller anden maate. Siden mars 1921 har 1,850 soldater tat postmester-examen og staar paa ventelisten. Under en ordre utstedt av presidenten faar tidligere soldater fem points i tillæg til den karakter de faar ved examen.

Amerikanerne er det første brevskrivende folk i verden. Over elleve billioner breve gaar gjennem landets post fra aar til andet; det er i gjennemsnit 112 breve for hver person i landet, smaat som stort. Blandt de store lande staar England som nummer to med 64 breve per capita, og dernæst kommer Tyskland med 25 og Italien med 24.

Jernbanearbeidere fra Everett, Auburn, Seattle og Tacoma avholdte et stort møte i Seattle søndag. Der blev vedtat en resolution, som blev sendt til alle vedkommende organisationer inden jernbaneetaten, om at alle 16 avdelinger inden denne beskjæftigelse skulde sammensluttes til en stor jernbaneorganisation under American Federation of Labor.

Denne bevægelse om en sammenslutning av de 16 forskjellige unions inden jernbaneetaten er allerede vedtat i Minnesota. Man gaar ut fra, at hvis den ulykke skulde hænde arbeiderne, at de taper denne streik, vil jernbanekompanierne ikke tape nogen tid, men straks gaa igang med at faa brække op "The Big Four."

Hovedtaleren ved dette møte var mr. C. F. Grow, special representant for jernbanedepartementet av A. F. of L. Han fortalte den store forsamling av jernbanearbeidere, at det var av like stor interesse for "the Big Four" som for de streikende maskinfolk, at streiken kom ut til fordel for arbeiderne i sin kamp for hjem, kone og barn. Kampen er fælles, endskjønt vi, som situationen er idag, ikke alle tar direkte del i streiken. Stemningen for en sammenslutning av alle jernbaneorganisationer til en organisation, er stor over hele landet.

Den kjendte arbeideradvokat Vanderveer holdt ogsaa en lang tale, hvori han bl. a. sa: "Som vi ser paa situationen kan vi ikke vente retfærdighet fra kongressen eller vore høiere retter. Saalænge vi har et 'class government' vil vi ogsaa ha 'class justice.' Gjennem alle vore love. vil vi saaledes finde at eiendomsretten er sat over menneskeretten. Streiker, som jo i sig selv er skadelig nok, er det eneste middel vi har, naar vi er sat op mot en situation, hvor man ikke kan tjene nok ved sit arbeide til at leve som et almindelig menneske bør, men at en viss klasse skal ha alle frukter av en mands stræv. Men saa er man stillet op mot den situation, at de, som jo skal representere folket, men i virkeligheten kun representerer den lille brøkdel av folket som sitter inde med pengemakten, erklærer alle forsøk paa at faa en "living wage" for en streik mot the government. Vort samfund er delt i to store klasser: "De, som arbeider og ingenting har, og de, som ikke arbeider, og eier alt."

NY RAILROAD KONFERANCE.

New York, 16de august.—The Association of Railroad Executives har akceptert invitation fra "the Five Railroad Brotherhoods" om at møte sammen for at se at faa en løsning av den paagaaende streik. De samme representanter, som mødte med presidenten forrige uke vil ogsaa delta i dette møte.

Ideen med dette møte er, som president Stone for the Brotherhoods uttaler sig, at forsøke at avværge den krise, som ellers forestaar.

Washington, D. C., 16. aug.—President Harding har besluttet sig til at fremlægge hele jernbanesituationen for kongressen, saadan som han ser den, og vil efter forlydende gjøre det forstaaelig at han har isinde at gi fuld beskyttelse til jernbanerne, saa disse kan holdes gaaende og ikke hindre den offentlige trafik. Der vil ogsaa, som beskyttelse for offentligheten, bli nedsat en forsterket undersøkelseskommission, som vil faa i opdrag at utrangere lokomotiver og vogne som ikke ansees sikre.

Mr. Jewell, formand for de streikende arbeidere har offentliggjort, at presidentens forslag om et kompromis har blit mødt med avslag fra jernbanekompanierne og erklært forslaget upraktisk. Mr. Jewell erklærer, at "the seniority rights" maa anerkjendes før der kan bli tale om at opta arbeidet.

Montreal, 15de august. — Ogsaa verkstedarbeiderne ved Canadian Railroad var færdig til at forlate arbeidet idag, da det blev kjendt, at kompaniet vilde slaa ned lønningerne. Streiken blev dog forhindret, idet kompaniet straks ga ind og vil betale arbeiderne efter den siste lønningsskala.

SØNNER AV NORGE DISTR.-MØTE I GRAND FORKS.

W. B. Olson, sekretær i andet distrikt og som delegat til hovedlogemøte i Grand Forks, N. D., 21. og 22. juli, stanset paa hjemveien i Sand Point, Idaho, hvor en ny loge blev stiftet den 8de august, 1922.

Logens medlemsantal indbefatter ledende mænd i industri, forretning og sociale omraader og som paa en sjelden maate tilkjendegav en dybfølt interesse for ordenen Sønner av Norge og dens formaal.

Av de 30 der hadde tilkjendegit ønsket om at være med, var 8 forhindret at møte op den aften og logen blev derfor stiftet med 22 ansøkere tilstede.

Efter at ordenens formaal var forklaret og med særlig udtryk paa dens fordelagtige livsassurance for dens medlemmer, blev logen organiseret, hvorpaa embedsmænd blev valgt og indsatte i sine embeder.

President, John M. Norby fra Sand Point, Idaho.

Vice president, Jens Hammer, Kootenai, Idaho.

Dommer, Roy A. Holm, Sand Point, Idaho.

Sekretær, Gust Ringstad, Kootenai, Idaho.

Finanssekretær, Shonning Anderson, Sand Point, Idaho.

Kasserer, Gunder Rice, Kootenai, Idaho.

Regent, Arnt N. Anderson, Sand Point, Idaho.

Marshal, Ole Hanson, Kootenai, Idaho.

Indre vagt, Martin Moe, Kootenai, Idaho.

Ydre vagt, E. Hanson, Kootenai, Idaho.

Tillitmænd, Helmer Foss, Sand Point, Idaho; Olaf E. Gjelde og Carl O. Kyseth, Kootenai, Idaho.

Valget av navn for logen blev utsat til førstkommende møte den 29de august, samt valg av læge og tegning av assurance begyndes.

Mr. Herbert Hoover har gjort kongressen opmerksom paa, at der tiltrods for kulstreiken oplagres kul, som skal sælges til tophøie priser, naar kulnøden blir mere almindelig og veiret koldere. Han ber kongressen om at ta sine forholdsregler.

DET HJALP.

En prest vestpaa var plaget av en slem byld i halsen. Hans frue, som ikke vist sin arme raad, henvendte sig i sin nød til en signekjærring, men saken maatte holdes hemmelig, da presten var en avgjort fiende av slike kjærringer. Naa — kjærringa kom, og trods det strenge forbud mot at vise sig for presten gik hun like ind til denne med en høidot i den ene og nogen havrekorn i den anden haand. Høitidelig skred hun frem med udstrakte arme og udtalte de vigtige trylleord:

"Eg signa deg mæ korn,
eg signa de mæ høy;
vil du kje leva
so lyt du da døy."

Presten brast i latter, og der gik med det samme hul paa bylden.

Main 3904

Skal De ta ut Deres borgerpapirer, saa forbered Dem for Examination hos

ANTON BANG

SAKFØRER

Second Floor Bankers Trust Bldg.

12 Butikker.

Det vil betale sig at gjöre indkjöp i vore butiker.

HAERING'S GROCETORIUM HELP YOURSELF SERVICE

Your Bakery

Lien & Villa

1134 Market

Wienerbrød og Vørterkake vor specialitet

Bakeri Konditori

Telefon Main 8. G. Yager, prop.

Kjøp Deres Fisk i

Central Fish Market

Saltet, røket og fersk Fisk. — Krabber, Østers og Clams i sæsongen

Vort motto er: Altid friske varer.

1146 Pacific Ave. (Bay City Market)

En sikker Plads for dine

Sparepenge

The National Bank of Tacoma

Resultatet av Bankens 36 aars sukcesfuld bankerfaring er, at den idag har over 10 tusen indskydere og i spareavdelingen alene er indskudene over 4 millioner dollars.

Dette er noget at tænke over, naar De skal sætte penger i banken.

Safe Deposit Boxes leies ut til rimelige priser. Denne stærke bank inviterer Dem at aapne en konto der.

THE NATIONAL BANK OF TACOMA

Member of Federal Reserve Bank

National Fish Co. SEA FOODS 102 So. 15 St. Tacoma PHONE MAIN 7777

Fresh, Salt and Smoked Fish

Oysters, Clams, Crabs

Tacoma Wash.

999

30x3½

Oldfield

$9.99

Sullivan Tire & Rim House

820 A St. Tacoma, Wn.

Pacific Lutheran College Parkland Wash.

Skole for Gutter og Piker

"Fully Accredited"

Begynder den 18. September

To aars College og Normalskole. Fire aars Academy Høiskole. Fire kurser at vælge mellem. Engelsk og andre moderne sprog. Klassisk, Videnskap- og forretnings kurser.

Vort Business College er billigere end noget andet av samme slags. Andre forberedelses kurser.

Godt utstyrt Musikskole

Piano, Violin, Sang, Orkester, Band, Gutters Glee Club, Pikers Glee Club, Blandet Kor.

Dramatik og "Expression"

Husholdningsskole — Økonomi

Gode værelser — God kost billig — Stort Gymnastiklokale — Gode lærere — Kristelig skole. Skriv nu og sikre dig god plads. — Skriv efter katalog.

O. J. ORDAL, president

Naar De skal kjøpe eller bytte

TIRE's

saa ta Dem en tur ut til

Tveten Service Station

64th og Pacific Avenue

Der kan De ogsaa faa Gas, Olje og alle andre nødvendige saker for en auto

Tel. Madison 1510 M. O. Tveten, Prop.

(Paid Advertisement)

J. W. Selden

Prosecuting Attorney

Candidat for Re-election

Primaries Sept. 12,
Gen. Election Nov. 7

(Paid Advertisement)

Carl Bach

Kandidat for

Representative in Legislature
For 39th District

A Resident 34 Years

Subject to Republican Primaries Sept. 12, 1922.

(Paid Advertisement)

Adolph Adams

Kandidat for

Constable

Tacoma Precinct

A Resident of Tacoma 25 Years

Subject to Republican Primaries,
September 12, 1922

Tacoma

Mrs. Mary Fostvedt reiser i disse dage ned til Los Angeles, Cal., hvor hun vil opholde sig en tid.

Musikalske damer eller herrer som ønsker at bli medlemmer av det norske orkester denne sæsong kan telefonere Main 3632 eller Main 6943. Øvelserne begynder næste maaned.

Miss Monica Sorley, datter av mr. og mrs. J. A. Sorley, er netop tilbake fra en tur gjennem Canada og til Minneapolis, St. Paul og Middelvesten, hvor hun har besøkt slegt og venner. Hun blev, som bekjendt, overkjørt av en automobil i vaar og farlig saaret, men er nu efter forlydende helt frisk igjen.

Bring dine barn til os nu, saa vi kan ta fotografi av dem før de begynder paa skolen igjen. Benyt Dem av vort specielle tilbud. Commerce og Jefferson.

Gutteklær med dobbel bakdel og knær. Varer dobbelt saa længe som andre. **Boys' Sult Shop,** 6te etage i Fidelity Bldg.

Rev. B. O. Clauson stansed over her i byen søndag paa hjemveien til Seattle fra Portland, Ore. Han var mr. og mrs. Arthur Sathers gjest. Om eftermiddagen tog mr. Sather ham rundt byen i sin touring car.

Mr. C. J. Sather er som bekjendt paa besøk i Norge. Av efterretningerne fremgaar det, at han liker sig særdeles godt. Dog saa snart som han er færdig der, agter han sig tilbake til Tacoma.

Mr. Axness fra Round Up, Mont., var indom Tidendes kontor og bestilte bladet for sin far, som bor i Grand Meadow, Minn.; han er 91 aar gammel, men læser aviser og bøker og følger med tiden. Han er av gammel, god æt fra Hardanger. Han kom hit til landet for 60 aar siden. Mr. og mrs. Axness jr., har opholdt sig herute paa kysten en tid, men skal i den nærmeste fremtid reise tilbake til sit homestead i Montana.

Norsk-Dansk Baptistkirke, hj. av 10de og K streets syd. O. M. Jorgenson, pastor. Søndagsskolen samles under ledelsen av mrs. O. M. Jorgenson, søndag form. kl. 10. Gudstjeneste søndag form. kl. 11 og aften kl. 8. Bønne- og vidnemøte torsdag aften kl. 8. Enhver er hjertelig velkommen.

Fotograf F. J. Lee med familie er netop tilbake fra en ukes tur til Yakima, hvor de har besøkt en datter, som bor der. De hadde en utmerket tur.

Et stort billede i naturlige farver gratis. For hver bestilling paa et dusin fotografier i størrelse fra 4x6 og mere gir jeg et vakkert stirt billede utført i naturlige farver gratis. Dette tilbud staar ved makt i 30 dage. F. J. Lee, Commerce og Jefferson.

Johnsons Familie Skobutik paa hjørnet av 13de og Pacific ave., har netop pakket ut et fint utvalg av alle slags sko, som sælges til priser som mener stor besparelse. Mr. Frank Johnson, bestyreren, har vært ansat ved Dickson Bros. Co. i ca. 11 aar og forestaat dette kompanis indkjøp av skotøi. Mr. John Johnson er ogsaa en gammel skomand i Tacoma, idet han har vært i den forretning i ca. 20 aar, av disse 12 aar ved et av de best kjendte skoforretninger i byen.

Mr. Carl Bach har efter opfordring fra sine mange venner i byen stillet sig til valg som medlem av statens legislatur som representant fra 39de distrikt.

Mr. Bach er en velkjendt skikkelse her i Tacoma; han har bodd her i 34 aar. Har vært deputy assessor i the court house 15 aar. Han er desuten velkjendt inden Tacomas musikkredse, idet han indtil for nogle faa aar siden var en av de ledende musikere i byen. Han er vistnok det ældste medlem av "the Musicians' Association" i Tacoma, og som følge herav en av de ældste union mænd i byen.

Vi er ikke i tvil om, at mr. Bach vil være en god representant for 39 distrikt, som beboes hovedsagelig av den arbeidende klasse, da han som union mand har det rette indblik i hvad arbeiderbefolkningen behøver paa samme tid som han er velkjendt med hvad den ikke-arbeidende klasse ønsker og som regel faar, hovedsagelig paa grund av, at den arbeidende klasse stemmer paa mænd, som ikke representerer deres egne interesser.

Det er jo ogsaa dette som er en av de største grunde for de fortvilede forholde paa arbeidsmarkedet her i landet for tiden, at de som representerer, kun arbeider for de store interesser, mens abeidsmanden, som har sendt ham dit, er glemt eller overseet. Derfor vil man ved at stemme paa Carl Bach kaste sin stemme i den rigtige retning, da han representerer dig og mig.

L. P. T.

Jødemissionen møter hos mrs. A. Lund, 1415 So. 14th st., fredag eftm. den 25. ds. kl. 2. Alle er velkommen. Mrs. J. W. Brechtel, sekr.

Mr. Sydney Lough har faat meddelelse fra Kristiania om, at hans svoger, forhenv. bankier Jacob E. Dybwad er avgaat ved døden. Mr. Dybwad døde paa sin eiendom i Eidsvold.

Miss Olga Sundt og doktor Snider blev egteviet i Aberdeen, Wash., lørdag aften.

En av Tacomas ældste norske indbyggere, mr. Rhode Holgersen ligger for tiden paa hospitalet; han har netop undergaat en operation. Han er nu i god bedring.

Madame Fernanda Hansen, uteksaminert ved den kongelige musikskole i Kjøbenhavn, vil aapne sin pianoskole omkring 1. september i sit nye studio, 3808 No. Cheyenne street. Telefon Proctor 2179.

Mr. Adolph Adams har stillet sig til valg som konstabel i Tacoma distrikt paa den republikanske platform. Mr. Adams har bodd her i byen fra sin tidlige barndom og er velkjendt og anbefalet av alle som kjender ham. Han er en rettænkende og samvittighetsfuld mand, som vil være paa rette plads som konstabel i dette distrikt.

Mr. Axel Niska og mr. West fra Aberdeen var indom Tacoma paa en snartur søndag. Det var egentlig hensigten ogsaa at besøke Seattle, men paa grund av nødvendige forretninger her i byen maatte Seattle-turen utsættes til senere.

Datoen for sangerstevnet i Everett nærmer sig nu med stærke skridt. Har De begyndt at gjøre forberedelser paa at reise? Everett er den ideale sangerfestby, og sangerfestene der er noget man ikke kan glemme.

Buy your coffee for less. Our "Ideal" Coffee, the Big Cup Quality value of the city, a lb. 35c. 3 lbs. for $1.00. Paulson's, the store for alle. —(Adv.)

Den Norsk-Danske M. E. kirke, paa 16de og J sts. syd, har søndagsskole med bibelklasse for ældre kl. 10 form. Gudstjeneste med præken kl. 11 form. samt kl. 8 aften. Bønnemøte onsdags aften. Kvindeforeningen møter torsdags eftermiddag hos mrs. Vest, Oakland Addition. N. L. Hansen, pastor.

Kvindeforeningen i Den Første Norsk Luth. kirke, syd 12te og I streets, møter i kirkens parlors torsdag den 24de august. Mrs. Ole Knutsen, vertinde.

Dit legeme er en maskine. Naar De er syk, saa la en legemekanik finde ut, hvad det er som feiler, og De vil snart bli bra igjen. Bruker ikke mediciner. **Dr. W. T. Thomas, Osteopath, 713 Fidelity Blg., Tacoma. Kontortelefon Main 1834**

Norske kroner er idag værd kr. 5.71 for $1.00. — Svenske kr. 3.78 for $1.00. — Danske kr. 4.60 for $1.00. — Finske mark 43 1-2 for $1.00. Tyske mark 666 m. for $1.00. Sælges hos Hewson, 211 11th st.

Pastor Edw. Søvik prædiker søndag formiddag kl. 10:45 i Bethlehem Norsk Luth. kirke, Harrison og East G st. Alle velkomne.

Den Lutherske Frikirke, syd K og 15de sts., O. A. Opseth, past. Bibelklasse søndag morgen kl. 10. Gudstjeneste med nadverd søndag form. kl. 10:45. Aftengudstjeneste kl. 7:30. Menighedens prest prædiker baade form. og aften. Bønnemøte torsdag aften kl. 8.

Zion Norsk Luth. menighet, 54de st. So. og Thompson ave. H. J. Villesvik, pastor. Bopæl 526 So. 51st st. Tel. Mad. 3256 L. Gudstjeneste søndag kl. 11 form. Ingen aftengudstjeneste. Kvindeforeningen møter onsdag 23de aug. hos mrs. Herbert, 1711 So. Alaska st.

Den Første Norsk Luth. kirke, syd 12te og I sts., Olaf Holen, prest. Gudstjeneste paa norsk søndag form. kl. 11. Misionær L. J. Hompland fra Kina vil antagelig præke. Fælles engelsk aftengudstjeneste i 1ste svensk-luth. kirke, syd 8de og I Kvindeforeningen møter torsdag eftm. kl. 2 i kirkens underetage.

2 dusin cookies, med egg og smør, for 25c. risk rhubarb pie og jelly-doughnuts hos Chatfield, 12te og K sts.

Missionær L. J. Hompland fra Kina kom til Tacoma igaar morges. Han er paa vei til Kina igjen. Det norske folk i Tacoma vil antageligvis faa anledning til at høre missionær Hompland i Den Første Norsk Luth. kirke, syd 12te og I streets søndag formiddag kl. 11.

Dine klær vil koste dig mindre, om du kjøper dem ovenpaa i mandsavdelingen. Suits og frakker for $25 og $35. Lundquist-Lilly, Rust Building, 11th og Pacific ave.—(Adv.)

Prof. E. Kr. Johnsen fra Den Norsk Luth. Kirkes prestesemina kommer til Tacoma næste uke. Han vil delta i sommerskolen for prester som holdes ved Pac. Luth. College i Parkland fra 28de aug. til 1ste sept. Søndag form. kl. 11 den 27de ds. præker han paa norsk i Den Første Norsk Luth. kirke, syd 12te og I sts.

I det Norsk-Danske Tabernakel, So. 14th og L sts., blir gudstjeneste søndag form. kl. 11 og aften kl. 8. Ungdomsmøte kl. 6:30 aften. Der vil blive møter tirsdag, onsdag, torsdag, fredag og søndag tre møter hver dag, form. kl. 10:30, eftm. kl. 3 og aften kl. 8 fra den 22de til og med den 27de ds. Der vil blive betraktet vigtige aandelige spørsmaal i Guds ords lys. Disse møter blir ledet av evangelist K. G. Staalesen paa samme maate som av missionær Wm. Englund fra Kina. Alle indbydes paa det hjerteligste.

Past. A. A. Brunsvold fra Leeds, N. D., vil præke paa norsk i Mt. View Norsk Luth. kirke søndag form. kl. 11.

Forsøk vor "Ideal Blend Coffee." Det er kaffen, som har den rette kvalitet. Specielt salg torsdage. 3 pund for $1.00.

PAULSONS

Butiken for økonomiske folk. Phone Main 232. 1136-38 B'way

Vor 'Quick Service Lunch' inviterer Dem. Betjening mellem 11 fm. og 5 aften. Alt er som kokt hjemme.

PAULSON'S—Balcony Floor.

PACIFIC LUTHERAN COLLEGE PARKLAND, WASH.

Siste uke har president Ordal vært paa reise for skolen nordover helt til Custer, Wash. Med en god forsyning av kataloger startet han paa fredag og stansede paa veien her og der. I Stanwood er der flere som tænker paa at komme til P. L. C. Han lovede at komme derop igjen paa torsdag om han kunde komme fra. Der skal være kvindeforeningsmøte i Peoples Union Hall og nogle av kvinderne mente at der vilde bli god anledning til at tale skolens sak. Det er jo forældrene som staar barna nærmest og de vil være de første som forstaar det, at det er ikke nok, at gi ungdommen en hvilkensomhelst uddannelse, men at de idag mere end nogensinde før trænger til en uddannelse, der kan styrke karakteren. Den eneste skole som kan gjøre dette er den kristelige skole.

Fra Stanwood bar det nord til Bellingham. Pastor Ordal hadde ovet at prædike for pastor H. L. Foss i hans tre menigheter og saa arbeidet for skolen.

Søndag formiddag den 13de august prædikede han i Syd Bellingham, hvor den store vakre kirke var aldeles fyldt as tilhørere. Det er vakkert at se en fyldt kirke, især om sommeren. Vi la merke til at der var en hel del ungdom i forsamlingen. Flere av disse fik katalog. Vi venter iallefald minst tre unge damer fra Bellingham som den dag traf skolens president.

Paa eftermiddag kl. halv tre forrettet han i Custer. Det var Ordal som organiserte menigheten. Den gang var der en ca. 4 stemmeberettigede. Nu er der en større menighet. Her var ogsaa kirken fyldt. Det var kjært at faa træffe og tale med gamle

Forts. side 8.

CUNARD ANCHOR
ANCHOR-DONALDSON

Reis til Norge
med de
NYE SKIBE

som avgaar hver uke fra Boston og Montreal. Udmerkede bekvemmeligheter og billige priser, med mange andre fordeler.

3die kl. fra .....$ 98.50 og op
Salong (cabin) .....$125.00 og op
Daglig forbindelse mellem England og Norge. Mange seværdigheter uden ekstra omkostninger.

Besøk nærmeste lokalagent. Der er en i Deres by eller omegn.
621 Second Avenue, Seattle, Wash.

Skolesko for Gutter

Gode, tykke sko av solid lær. Størrelse 1—7, $3.00

Sko for hele Familien

i

Johnsons Familie Shoe Store

1301 Pacific Ave. Ældste sko hjørne i byen

(PAID ADVERTISEMENT.)

19 Years Member of State and Pierce County Bar

E. B. Driskell
Candidate for
Justice of the Peace
Tacoma Precinct

Subject to Republican Primaries, September 12.

(Paid Advertissement)

Albert Johnson
Candidat for re-election
U. S. Representaive—3rd District

Subject to Republican Primaries, September 12.

So. Tacoma Undertaking Co.

Mr. & Mrs. P. Oscar Storlie, Mgrs.
5036 So. Union Ave. Mad. 1122

(Paid Advertisement) . . . .
EDMUND MORTON
Candidate for
Constable
Tacoma Precinct
Subject to Republican Primaries
September 12, 1922

(Paid Advertisement) . . . .
JOHN W. LINCK
Candidate for Re-Election
Justice of the Peace
Subject o Republican Primaries
September 12, 1922

Mahncke & Co.
Pioneer Jewelers
914 Pac. Ave.

STOR ÆSKE
Copenhagen
nu tilsalgs
VI GARANTERER
at "Copenhagen" snus er og har altid vært fuldstændig ren.

Hvis Deres forhandler ikke har det, vil vi sende Dem det pr. post til den almindelige pris 10 cents æsken, indtil Deres forhandler faar det. Frimerker mottas.

"Copenhagen" tyggesnus er verdens beste skraatobak.

United States Tobacco Co
Weyman-Bruton Co., Eftrflgr.
1107 Broadway, New York

"Union Made"
Bread

U. S. Bread
Fransk Brød

Forlang det hos din kjøpmand

VI TRYKKER
Programmer, Billetter og plakater for alle anledninger.
Godt arbeide. Union priser.
Clinton Hull Printing Co.
1111 Commerce St. Tacoma

(Paid Advertisement)
RE-ELECT
W. E. - Billy - WILLIAMS
County Commissioner
FOR DISTRICT NO. 2

Subject to Republican Primaries
September 12, 1922

(Paid Advertisement)
E. J. Hackett
Kandidat for
Justice of the Peace
Subject o Republican Primaries Sept. 12, 1922
Candidate for

BRYLLUPSGAVER SOM VARER
Rockford, Community, Rogers' og Holmes & Edwards Sølvtøi av de siste mønstre hos
H. O. HANSON
Den paalidelige Urmager
257 SO. 11TH ST.
Den lille butik med store værdier
FIDELITY BUILDING.

Vil De ha virkelig Godtkjöp
saa gaa til
M. & G. Furnishing Store
253 So. 13.

Northwest Merchants and Manufacturers

FIRST PRIZE
ONE $52.00 EASTMAN KODAK NO. 1 SPECIAL, with Optimo Shutter, Bausch & Lomb Kodak f. 6.3 Anastigmat Lens, at SHAW SUPPLY CO., Inc., 1015 Pacific Avenue

SECOND PRIZE
$50.00—Lot 3, Block 23, Madrona Park Addition to Tacoma—E. F. GREGORY CO., Puget Sound Bank Bldg.

THIRD PRIZE
ONE $25.00 WESTINGHOUSE RADIO SET, Crystal Detector with Head Phones—W. A. MULLINS ELECTRIC CO., 1130 Broadway.

For short letters stating which ten advertisements on these two pages are the best and why you think so. Size of advertisements are not to be taken into consideration.

50c per box

EVERYBODY'S

No.50

Select Soda Crackers

in individual boxes, well packed and protected against dust—it is a family purchase, in which every member may find satisfaction.

REMEMBER:
When you buy anything, stamped "Everybody's" the factory guarantees satisfaction, absolutely and unconditionally.

KEEP YOUR CHICKENS CLEAN
By Painting Roosts and Dropping Boards With Our Black Creosote Paint

Creosote	Disinfectants
Coal Tar	Roofing
Tarred Felt	Sheep Dip
Solvent Naptha	Shingle Stain,
Benzol	Any color
Crude Carbolic	Roof Paint

Main 8394

J. E. Berkheimer Mfg. Co.
2928 So. M St. Tacoma

PYRAMID FLOUR

ALWAYS BAKES RIGHT

TACOMA GRAIN COMPANY
Tacoma, Wash.

Established 1883

Tacoma's oldest and Largest Jewelry Store

Watches, Diamonds, Jewelry And Silverware Of Tried and True Quality

MAHNCKE & CO.
Pioneer Jewelers
914 Pacific Ave
Tacoma

ANNOUNCEMENT!

Women of Washington are interested in

MONITOR GAS IRON

so you may do your ironing in comfort. In 5 minutes the iron is ready, always waiting for you to use it. See them at our display room at

1130 Commerce St.
Tacoma

BEN OLSON CO.

THERS IS ONE PLACE IN TACOMA WHERE YOU WILL BE TREATED RIGHT WHEN YOU WANT A SUIT OF CLOTHES.
That is The Eleventh St. Tailoring Co., and we make Suits to order for Men and Women. They are made by first-class tailors and the fit is guaranteed. We keep a large stock of the latest woolens on hand. Don't forget to look us up.
311 SOUTH 11TH STREET

THE SEASON'S NEEDS

We carry the best domestic hops, also Corks, Bottles and Capping Machines and Wire Stoppers, Ballantine Malt Syrup at 60c per 2½ lb. carton, Syphon Hose and Malt Concentrator at reasonable prices. Most complete bottlers' supplies in city. Parcel post with us is a specialty; also make delivery in any part of city.

St. Louis Soft Drink Co.
1306 Commerce Street
Tacoma

Special on Capping Machines
$1.00 and Up

Ask Your Neighbors

SEND YOUR
KODAK FINISHING
to SHAW'S. Our expert workmen get better pictures from your films. We pay return postage.
KODAKS:
Box Models, $2 up; Folding, $6.50 up.

Shaw Supply Co., Inc.
1015 Pacific Ave.
"SHAW SERVICE SATISFIES"
Tacoma

RIALTO AUTO-HOTEL
gives to your auto the same as a hotel gives to the traveler—complete service.

MAIN 245
907 Market Street
H. E. McELDOWNEY, Prop.

Eastern Money to Loan
— On —
The Bankers Reserve Deposit Co.
At 6 pct. interest
With small additional expense. On farm and city improved property. Apply in person at the office of

MYRTLE JAMES LEAK
408 Bankers Trust Building
TACOMA
Exclusive Agent for Washington

When
—IN—
TACOMA
make our store your headquarters. We are

TAILORS

TO MEN AND LADIES.

We show the largest stock of Woolens in Tacoma at popular prices. Let us make you a suit at

$30 to $50.

Union Tailors
1003 Pacific Ave.
Phone Main 3552

T. & B. Brass Fdy. Co.
East 23rd and C Sts.

Brass, Bronze and Aluminum Castings
For Marine, Railroad, Mine, Mill, Electrical and Jobbing.
Bushings, etc., of all sizes up to 3 in. in stock at all times.

Main 8716 Tacoma, Wash.

Used Cars

We **PAY CASH** for Good Used Cars
We **SELL** Good Used Cars on Terms.

Market Street Car Exchange, Inc.
950 Market St. Tacoma

The Tacoma Medical Dispensory
DOCTORS SERVICES INCLUDING MEDICINE
$2.50
Dr. I. B. Shoemaker
938½ Pac. Ave. . Hours 9-5
Sun. 11-1 .Tue Thur Sat 7-8

R U
Buying or selling
PROPERTY?
Take your
ABSTRACT
To
TACOMA TITLE CO.
Fidelity Bldg.
Tacoma
Take no chances, see that your abstract is up-to-date.

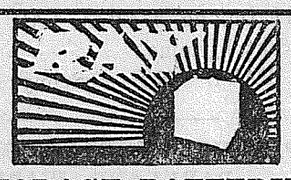

STORAGE BATTERIES
Guaranteed Unconditional 2 Years WE MEAN THIS

S. & S. BATTERY CO.
2330 Jefferson Ave.
Phone Main 1130 Tacoma

SAVE MONEY ON YOUR TIRES

	Fabric	Cords
30x3½	$ 8.00	$10.00
31x4	$10.00	$12.00
32x3½	$12.00	$14.00
32x4	$12.00	$14.00
33x4	$12.00	$14.00
34x4	$14.00	$16.00
34x4½	$14.00	$16.00
35x5	$15.00	$17.00

DERFORE BROTHERS
All Work Guaranteed
319 Puyallup Ave.

Dependable Dentistry
The Kind You Want
Painless,
Serviceable and Satisfying
Extracting free when Plates or Bridge are ordered.

Pyro-Kure Dentists
207 A, B, C, D Equitable Bldg.
Cor. Commerce, 11th and Pacific
Tacoma, Wash.
DR. RINCKEL, Mgr.

High Class Dentistry

Dr. P. L. AUSTIN, Pres.
H. W. EASTERBROOK, Sec.-Treas.
At most reasonable prices
All Work Guaranteed

United Painless Dentists
INC.
Opp. County-City Bldg.
608 Third Avenue
Corner James Street
Phone:
Elliott 3633
Seattle, Wash.

MEET AT THE
HOTEL DONNELLY
Sherman Haynes C. E. Walmsley
Recently Renovated
Thoroughly modern
Phone Main 1205
9th and Pacific Ave.
TACOMA

SOLID LEATHER SHOES FOR ENTIRE FAMILY
This is a mighty good store to buy your Footwear. Give us a trial.

Buster Brown Shoe Store
1123 Broadway. Tacoma, Wash.

THE
COLLEGE OF PUGET SOUND
Offers Standard Courses
of Liberal Arts
Normal Training Courses
Conservatory of Music
Bulletin will be sent upon request.
COLLEGE OF PUGET SOUND
Tacoma, Wash.

A position guaranteed every graduate
DAY AND NIGHT SCHOOL
ALL SUMMER

KNAPP'S MODERN BUSINESS COLLEGE
3rd Floor
Puget Sound Bank Bldg.
Tacoma
"The School of the Golden Rule"

Garden and Flower Seeds
Field Seeds
Poultry Supplies, Bulbs, Nursery Stock as Rose Bushes, Fruit Trees,
Agents for Peerless Automatic Rat and Mouse Traps.

Tacoma Seed Company
FRED H. ROWE, Mgr.
813 Pacific Ave.
Next Olympus Hotel.

Vanity Box Beauty Parlors
Dye Specialists Hair Bobbing
Permanent Waving
Home of the Perfect Marcelle
M. 3410 Room 620 Pantages Bldg.
Tacoma

SQUARE DEAL SERVICE WITH SPEED

Office Phone Main 2117

Square Deal Packing and Moving Co.

Office and Warehouse,
937 Court "C"
(North of Rhodes Bros.' Store)
Expert Packers and Movers of Furniture, Pianos, etc.
Local and Long Distance Hauling
Tacoma, Wash.

Wheelock Electric Co.

811 Pacific Avenue
Tacoma, Wash.

Carry a complete line of **Electrical Equipment** in addition to having a **Modern Repair Shop**

Everything Electrical Repaired

YOUR LETTERS
Typed neatly, in p
fect line with one of
GUARANTEED
REBUILT MACHINE
ALL MAKES
Good as New—Half the cost.

TACOMA TYPEWRITER CO.
Main 2383 1109 Commerce St.
Exclusive Agents for
CORONA
The Personal Writing Machine

DAVIS' MEN'S SHOP
High Grade Haberdashers
942 Pacific Ave. Tacoma

George's Shoe Hospital
Prompt service by parcel post.
Patrons' work done while U Wait.

Lowest Prices.
ARMY GOODS STORE
PURKEY'S MARKET
1154 Market St. Tacoma

Yes, Hosiery for the whole family, and at first cost. Direct from the mill, not shelf worn. We guarantee satisfaction. We do a small mail order business and save you the merchant's profit. Let us send you three pair ladies' pure silk hose, only $5.50, or six pair of men's hose with a six months' guarantee for $3.00. Post paid. We have many other styles and colors. If our representative has not called on you, mail your order to our office at 315 Hoge Annex.

We can use city and country salesmen and salesladies.

District Office
M. M. PHELPS
Manager

Pure Silk Hosiery Mills Inc.
Community Brand

Seattle, Wash.
Annex
815 Hoge

DOLGE STOFFER CO.
5640 Union Ave. South Tacoma

Auto Tops, Radiators, Fenders, Curtains, Cushions, Sheet Metal Work

Reasonable Prices
Our Work Guaranteed.

FOR EXCLUSIVE STATIONERY AND SILVER

High-grade Stationery and Social Engraving.
Eight complete patterns in Sterling Silver.
Five complete patterns in Silver Plate.
An endless variety in Watches, Diamonds and Pearls.

R. VAETH & SON
Rust Bldg. Tacoma

SHIP YOUR EGGS AND POULTRY TO
L. & M. PRODUCE CO.
2927 South M St. Tacoma

Tacoma Oil Promotion Syndicate Stock

Leases in the "Glen Pool" and Nowata Fields, Oklahoma—with producing wells. Oil Leases in Montana and Texas.

For information call at

408-9 Bankers Trust Building
Tacoma Wn. . . . Phone M 1910

TRY IT! TRY IT!

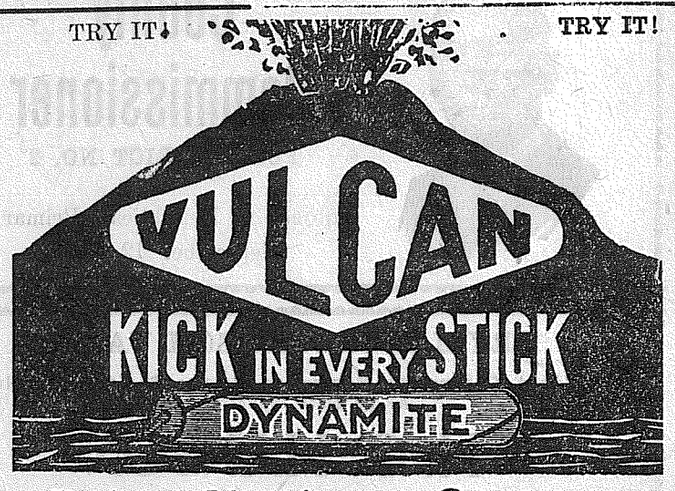

Palace Hardware Company
15th and Pacific Avenue Tacoma, Wash.

Forskjelligt.

Nye guldfind.

I Telegrammer fra Sydafrika meldes om opdagelse av et nyt guldbelte i Transvaal fra Behuanaland til Nylstroom.

* * *

Store tap.

Den største danske privatbank, Landmandsbanken i Kjøbenhavn har fremsat et forslag i underengagemester av usikker karakter tapt 55 millioner i indeværende regnskapsaar.

* * *

Vicomtesse Astor

har remsat et forslag i underhuset om at gi kommuner og countier kontrol med brændevinstrafik og licenses. Billen støttes av mrs. Margaret Wintringham, parlamentsmedlem fra Loth i Lincolnshire.

* * *

Et barn med 7 fædre!

Gjennem annonce i dansk "Statstidende" lar en tjenestepike i Aarhus 7 navngitte mænd indkalde som 'eventuelle fædre' til sit barn. Hun kræver dem dømt til i fællesskap "at utrede barselfærds- og underholdsbidrag efter loven."

* * *

Tak for vel gjort.

Den 12 aar gamle Helen Urban, New York, fandt en pakke, adresseret til en kvinde, der bodde paa Hotel Belleclaire, og tog pakken did. Kvinden aapnet den og talte omhyggelig $200 i sedler. Derefter gav hun Helen en belønning for hendes ærlighet. Det blev hele 25 cents.

Tysklands vanskeligheter. Den tyske riksbanks stilling er værre end nogensinde. Der er sat yderligere 12 og 21 milliarder mark i omløp. Seddelstokken utgjør nu 180 milliarder.

* * *

Genua-konferancen og Norge.

Stortingets konstitutionskomite mener i anledning av gjennemsynet av Genuaprotokollen, at Norge fremtidig ikke bør repræsenteres ved lignende konferancer, saafremt en flerhet av stater utelukkes fra vigtige forhandlinger.

* * *

Den gule fare.

Californias ængstelse for den "gule fare" har fundet et ekko ved Atlanterhavskysten. Paa grund av protester fra amerikanere mod, at de blir fordrevet fra sine stillinger i fabrikker av kinesiske arbeidere har arbeidsdepartementet utsendt Joseph F. Frayne for at studere situationen i Long Island City.

* * *

En besynderlig negtelse.

Forfatteren Hans Reynolds er negtet dansk indreisetilladelse til Grønland, hvortil han agtet sig for at gjøre studier og utnytte et stipendium. Grunden maa antagelig være, at han aapent har forfegtet Norges ret til at drive fiske og anden virksomhet paa Grønland.

* * *

Krupp og Chile.

Den chilenske presse meddeler, at Krupp har underrettet den chilenske regjering om, at han ikke vil benytte de ham givne værdifulde koncessioner i Chile til fabrikation av jern og staal og andre dermed sammenhængende produkter. Grunden til den fattede beslutning kjendes ikke.

* * *

De svenske læger og forbudet.

Svenska lækaresällskapet, lægernes fornemste landsorganisation i Sverige, har paa kongresmøte diskutert forbudsspørsmaalet. Kun en læge uttalte sig for forbud.

* * *

Ikke mindre end syv kvinder

er valgt ind i det hollandske andet kammer. Blandt dem er den kjendte foregangskvinde advokat van Dorp, som tilhører det konservative parti. Av de øvrige valgte tilhører en det romerskkatolske parti, en det kristelige, en det liberale, en det demokratisk, to arbeiderpartiet. Der var i det hele 48 lister til det hollandske parlamentvalg dennegang.

* * *

Nye frimerker.

Udseendet av frimærker fra 1 cent til $5 skal bli forandret for at hindre at postdepartementet lider tap paa grund av utydelige kjendetegn, blev der oplyst igaar. Alle frimerker fra 1 til 7 cents bærer nu portrætter av George Washington, medens Benjamin Franklins billede er paa frimerker fra 8 cents til $5. Departementet tænker paa at beholde portrætterne av Washington og Franklin paa visse frimerker, medens billeder av andre ledende mænd i Amerikas historie vil bli anbragt paa de øvrige.

* * *

Stefanson paa hjemtur.

Efterat ha tilbragt et aar paa Wrangel-øen i Nordishavet kommer fortropperne av Vilhjalmur Stefanssons expedition tilbage hid med skonnerten "Nokotak." Efter telegrafisk ordre fra Stefanson sætter kaptein Fred Swanson "Nokotak" istand til at hente partiet, bestaaende av flere mænd. De gik iland paa øen sidste sommer og overvintrede der — skal ha heist det engelske flag og paastaar at territoriet tilhører England. Tidligere har øen vært betragtet som russisk territorium oplyser skippere, der er kjendt i de arktiske strøg.

* * *

Danmarks kirke og prestenøden.

Tiltrods for at Danmark har henimot 3 gange saa mange prester som Norge og tilgang av teologiske studenter er omtr. 6 gange saa stor som i vort land, ansætter den danske kirke i presteembede ogsaa prester utdannet i Amerika, samt missionsprester. I 1920 ansattes 7. Der spørres ikke om hvilken utdannelse de dansk-amerikanske prester har, men hvilket kirkesamfund, de tilhører. Helt ut lægmænd kan ogsaa bli prester. Den første (opr. sanitetsarb.) blev netop ordinert i juni iaar til sogneprest i Jylland. Lægmænd (emissærer) kan bli prester naar den lokale menighet og biskopen er enig deri. Vedk. maa da underkaste sig en modenhetsprøve for biskopen og de censorer biskopen vil tilkalde.

* * *

Hjemsendelse av Wrangels kosakker?

Nansen har i Haag hat længere samtaler med enkelte av sovjets delegerte, speicelt angaaende muligheten for at faa tilladelse for de kosakker, som har gjort tjeneste under Wrangel, til at vende tilbake til Rusland. Kosakkerne opholder sig for øieblikket i Balkanstaterne. Nansen hadde ogsaa en konference med den engelske delegerte Hilton Young.

* * *

Lægger beslag paa tysk eiendom.

Under den forudsætning at tyskerne ikke kunde betale gjæld til franske borgere fra før krigen har den franske regjering utvist 150 tyske borgere bosat i Elsas og lagt beslag paa deres privateiendom indtil den tyske privatgjæld til franske borgere er betalt.

* * *

Arbeiderbevægelsens undergang.

Arbeiderføreren Thomas uttalte paa et møte av jernbanefolk i Falkirk (Skotland) forleden at skylden for at de hadde lidt nederlag ikke kunde lægges paa deres egne ledere og heller ikke væltes over paa regjeringen, men aarsaken til nederlaget laa simpelthen i den indbyrdes jalousi og mistænksomhet som hadde hersket i deres egne rækker. Paa industriens omraade var det en ganske blind og uforstandig politik at sætte splid mellem de forskjellige fag og de forskjellige klasser. Det var netop dette som hadde ødelagt arbeiderbevægelsen, og hvis denne politik fortsættes, vil bevægelsen være dømt til undergang. Man kan ikke faa fjernet de sociale og økonomiske onder gjennem sabotage og blodsutgydelser. Det vidner ikke om sund fornuft at gjøre arbeidet mindre effektivt for at naa maal, som hurtigere, varigere og mere effektivt kan naas gjennem utøvelse av den politiske magt ved stemmeurnerne.

* * *

Forholdet mellem prester og menighetslemmer i Norge.

I statskirken er der ca. 4,500 medlemmer for hver prest.

Metodisterne: ca. 200 medlemmer for hver prest.

Baptisterne: ca. 250 medlemmer for hver prest (forstander).

Katolikerne: ca. 200 medlemmer for hver prest.

* * *

Gunnar Knudsen

er fritat for formandhvervet i den norske delegation i grænseforhandlingerne med Finland paa grund av divergenser inden delegationen.

MORATORIET BLIR DYREKJØPT.

Siden den bayerske gesandt i Berlin, Von Pregen, forleden i riksdagens juridiske utvalg kom med uttalelsen om Bayerns voksende "rikstræthet" har der ingen ende været paa allermerende efterretninger fra den sydtyske forbundsstat. Med særlig spænding imøteser man det øieblik, da Bayern tar stilling til den nylig vedtagne lov om forholdsregler til republikkens beskyttelse. Til trods for uttalelser i "Munchener Zeitung," som staar folkepartiet nær som de kristelige fagforeningers organ, og som tyder paa a thøirepartierne endelig har besluttet at respektere den forfatningsmæssig vedtagne lov, ihvertfald, at de vil holde sine protester indenfor de grænser, som loven foreskriver, indløper der fremdeles nye allarmerende efterretninger.

Baade i politiske og financielle kredse vokser pessimismen. Man regner med sandsynligheten av, at moratoriet ikke blir mere end 5 a 6 uker, og man mener, at denne korte frist er kjøpt for dyrt. Ententens betingelser betyr nemlig faktisk et alvorlig indgrep i Tysklands selvstændighet.

J. M. ARNTSON
NORSK ADVOKAT
219-23 Bankers Trust Building
Tel. Main 5402

Telephone Main 3616
ANTHONY M. ARNTSON
Norsk Sakfører
217 Bankers Trust Bldg. Tacoma

Main 3904
ANTON BANG
Norsk Sakfører
217 Bankers Trust Bldg. Tacoma

Western Steam Laundry Company
Det eneste norske vaskeri i byen.
512 South Ninth Street
Phone Main 7757

CITY MOVING & STORAGE COMPANY

Store avstande en specialitet.
Private rum for pianoer.
Tacoma, Wash.

Ford
THE UNIVERSAL CAR
MANLEY-WOODWORTH
Autoriserte Ford agenter.
Tilbehør, Gummiringer
Reparationer.
1302 E St. Main 1515

Palace Hardware Co.
Byggematerialer og verktøi.
Chi-Namel, blandet maling, olje
1511 Pacific avenue
Tacoma

Telephone Main 8000
Geo. Loney
Dame- og Herreskrædder
411 South 11th st. Tacoma

INTERURBAN
— to —
SEATTLE, AUBURN AND KENT
Main Line Trains Leave Both Tacoma and Seattle
6:00 A. M., 7:15 A. M., Then
"Hourly on the Hour"
8:00 A. M. to 10:00 P. M. inclusive; then 11:25 P. M.
Branch Lines Operate to
PUYALLUP AND RENTON
Bus Connection at Tacoma for Olympia, Montesano, Aberdeen, Hoquiam, Shelton, Tenino, Centralia, Chehalis.
For further information, call
MAIN 1055
Tacoma Depot, South 8th and A Streets
Fast Hourly Express Service Pickup and Delivery
(Except Trunks, Furniture and Milk)
AT SEATTLE AND TACOMA
Phone Main 407
Puget Sound Electric Ry.

Service First
- Main 676 -
WACO FACE BRICK
Meget vakker for utsiden av skorstene, altaner og gesimser.
En første klasses haardbrændt sten i forskjellige kulører.
Savage-Scofield Co.
1533 Dock Street
TACOMA

ABSTRACTS
TACOMA TITLE CO.
952 COMMERCE ST.
FIDELITY BLDG, TACOMA

Jeg modtar bestillinger paa Dresser, Overfrakker og Regnfrakker.
Hvis dine klær ikke passer eller er flekket eller behøver at bli istandsat, saa bring dem til
Square Deal Cleaners
2318 Pacific Ave.
Main 2616 M. Torve, eier

Reparationer
av uhre, allarmklokker osv. utføres best og billigst av K. Andersen, 1125 Tacoma ave., vis a vis The Public Library.

Farmers Feed & Seed Co.
1122 Puyallup Avenue
Phone Main 2641
Vi sælger:
Høi, Korn, Frø samt Foder for kvæg og høns

Model Bröd
er ligt hjemmebagt brød
Pröv det
og glem ikke, at
Model
Kjæx og Kaker
er lik de mor pleide at bake
Forsök vore Norske Vörter=kaker.
Model Bakery
38th & Yakima Main 285

Bergens Privatbank
Bergen og Kristiania
Oprettet 1855
Aktiekapital, fuldt indbetalt....Kr. 30,000,000.00
Reserve-Fonds.....Kr. 39,000,000.00
Indskud mottas og kontrabok tilstilles indskyteren eller opbevares om ønskes i banken uten godtgjørelse. Dollars i cheque og sedler kjøpes og sælges. Alle bankforretninger utføres.

Henry Mohr Hardware Co.
Krudt, Haveredskaper, Kjökkentöl, Bord Servicer, Lygter, Gutters Vogne, Staaltraadgjärder m. m.
1141 Broadway Tacoma, Wash.

Bruk mere
Rock Dell Sirup i 1922
YOUNGLOVE GROCERY CO.
Manufacturers and Wholesale Grocers

SAMUELSON BERG
1110 So. K]
sælger saa gode sko til like rimelige priser, som nogen
—vi har altid EXTRA godtkjøb.

Grav-Monumenter
Tel. Main 2214
Pacific Monumental Works
Gir beregninger av alt slags stenarbeide og monumenter.
DAVID S. McKENZIE, Prop.
2015-2017 Pacific Avenue
Tacoma

(PAID ADVERTISEMENT.)

Frederic Shaw
Candidate for
County Commissioner
2nd District
Subject to Republican Primaries, September 12.
Lover en ekonomisk administration

(PAID ADVERTISEMENT.)
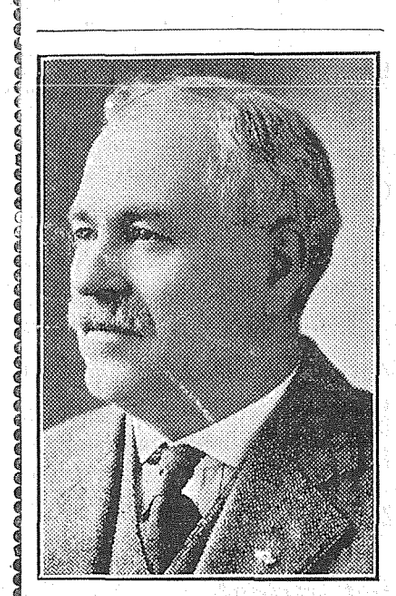
Ten years experience in sheriff's office.
Four years Chief Deputy
I promise the same efficient and economical administration as you had in the past four years.
Tom Desmond
Chief Deputy Sheriff
Candidate for
County Sheriff
Subject to Republican Primaries, September 12.

Visell Ticket Agency
Billetter med Den Norske Amerika Linje og alle andre linjer. Billetter til Alaska.
Bøker og kortevarer.
J. F. VISELL
909½ Pacific Avenue

Olympic Steam Laundry
(Incorporated)
Lavest mulige priser.
Main 182
1801 So. D st. 314 So. 13 st.
Telefon: Kontoret Main 3378.
Privatbolig Main 877.

2908 South 12th St. Tacoma
L. J. BELSVIK
STAPLE AND FANCY GROCERIES

NORD-NORGES UNIVERSITET.

Av Hans A. Meyer.

Blandt talerne paa ungdomsstevnet i Korgen forleden var ogsaa grosserer Hans A. Meyer, som holdt foredrag om oprettelsen av eget universitet for Nord-Norge.

Tanken om et universitet i Nord-Norge — Nord-Norges akademi — hadde han fremkastet under et foredrag i Tromsø for 4 aar siden. Grunden for denne idé var at bøte paa mangelen av akademikere i Nord-Norge,, likesom at kunne forebygge den uro som hersker blandt vor embedsstand heroppe.

Han ansaa det som et gode at embedsmandsstillingerne i den nordlige landsdel blev besat av folk som hadde sin rot i Nord-Norge. Ved dette vilde man hindre den uro man nu maa være vidne til blandt embedsmændene. Efter at ha vært heroppe nogen aar søker de atter til den hjemlige jord, noget som ikke er saa meget at si paa i betragtning av at forholdene sørpaa og hernord var saavidt forskjellige. Det var ikke saa underlig at de vilde sørover igjen.

Fire aar er en meget almindelig tjenestetid for en embedsmand hernord, men disse fire aar maa jo til for at befolkningen kan lære at kjende ham. Men naar kjendskapet saaledes er kommet saa langt som til fortrolighet, reiser embedsmanden fra os og nye mænd kommer. Derved opstaar det triste forhold at befolkningen aldrig lærer at kjende eller kan faa fortrolighet til sin embedsmand. Dette forhold har vært og vil fortsætte generation efter generation om ikke vor landsdel faar sin egen skole hvor vor egen ungdom gis adgang til at faa den nødvendige utdannelse.

Taleren berørte ogsaa det forkastelige præmiesystem som de saakaldte stedstillæg — Nordlandstillægget — indebar. Dette tillæg var blit almindelig nu for at faa akademikere sørfra til at beklæde embeder i Nord-Norge.

Tanken om eget universitet for Nord-Norge har ogsaa vært oppe i dagspressen, likesom fru Regine Normann forleden var inde paa dette spørsmaal i sit foredrag paa Kjenddit-land-utstillingen. Det var saaledes ikke nogen isolert tanke taleren var inde paa, men et spørsmaal, som mer og mer tegnet til at bli et alment krav.

Talerens syn paa denne sak var det samme nu som for fire aar siden. Det vil kanske for enkelte synes, at det er en uløselig tanke og den vil sikkert bli gjort til gjenstand for skeptiske betragtninger. Imidlertid er ingen feil begaat om folk sætter sig høie maal og det maal som her er sat —. eget universitet for Nord-Norge — er slet ikke for høit. Det er tvertimot et maal som engang maa naas.

Nord-Norge trænger en kulturanstalt, og et eget universitet maa til om vi vil at landsdelen skal bæres frem — ikke bare økonomisk, men ogsaa paa det aandelige omraade.

Ledere for den aandelige selvstændighet i Nord-Norge maa og skal utdannes paa landsdelens universitet.

Taleren nævnte som et meget vigtig moment det uheldige i at unge gutter og jenter maatte forlate landsdelens folk og forhold for at studere i Kristiania. De kom derved langt bort fra hjemmet og under helt andre forhold end dem de var vant til. Dette førte let til at de unge studenter kom paa avveier og var tapt for den landsdel de gik ut ifra.

Taleren mente at stedet for dette Nord-Norges universitet maatet bli Tromsø. De nærmere planer kunde diskuteres, men universitetet maatte selvfølgelig anlægges slik at det stod paa høide med tiden.

Tilslut rettet taleren en appel til de som var samlet, at de maatte lægge al sin kraft i arbeidet for at alle og alt i vor landsdel kan naa frem til at bli jevnbyrdig med det øvrige land.

Intet arbeide maatte her være stort nok.

KIRKERNES VERDENSKONFERANCE.

Ikke mere krig.

7de—11te august.

Det er "Verdensforbundet for folkenes venskap gjennem kirkerne" som samler denne konferance. Hele 25 nationer og nærpaa alle grene av den protestantiske kirke skal være repræsentert, likesom den græsk-ortodokse kirke sender flere fremstaaende delegerte. Japan sender sine repræsentanter og Amerika møter med 20 ledende mænd fra sine kirkesamfund, deriblandt dr. John Mott og etpar biskopper. Fra England møter biskoppen av Oxford, vikar biskoppen av Worcester, sir Willoughby H. Dickinson m. fl. Fra Sverige erkebiskop Søderblom. Fremstaaende kirkemænd fra Frankrike og Tyskland vil møtes ved samme raadslagningsbord. Fra Østerrige, Ungarn og Jugo-Slavien (metropoliterne) og Czeko-Slovakiet, fra Spanien og alle de nøitrale lande møter deputerte. Saaledes fra Danmark bl. a. professor Valdemar Ammundsen og stiftsprosterne Hoffmeyer og Ussing.

Fra Norge kommer av nationalkomiteen: biskop Støylen, presterne Klaveness og N. B. Thvedt samt istedenfor domprost Hansteen, metodistprest Ole Olsen. Dertil kommer som gjester: domprost J. Gleditsch og presterne Egil Brekke og L. Koren samt folkehøiskolestyrer Lars Eskeland.

Konferancen vil behandle følgende spørsmaal: de religiøse minoriteter i de nyoprettede stater og deres kaar, avrustning, de kristne kirkers pligt overfor folkenes forsoning og gjenreisning. Lloyd George har nylig gjentagende uttalt som sin tro at intet andet kan løse Europas vanskelige problemer end Jesu Kristi aand og principer og erkebiskoppen av Canterburry (Verdensforbundets præsident) har bedt om at alle kristne maa forberede denne konferance med dyp forstaaelse og inderlig forbøn.

Samtidig mindes om bønnen for "ingen krig mere" i samtlige vore kirker og forsamlinger søndag 30te juli, den dag da de fleste kirkesamfund verden over samledes i bøn og demonstrationer for krigens ophør.

POLITIKEN OM MIDDELHAVET.

Ved sit besøk i London forhandlet den italienske utenriksminister Schanzer ogsaa med Lloyd George om de stadig mere aktuelle Middelhavsspørsmaal. Italien, for hvem disse spørsmaal ganske naturlig er av den største betydning, ønsker for øieblikket særlig at ha et ord at si, naar England, Frankrike og Spanien træffer avgjørelse angaaende byen Tangers internationalisering. Denne vigtige havnestad i Marokko paa den sydlige side av indløpet til Middelhavet, betyr meget for England, der gjennem Mddelhavet tilføres store dele av sin import av livsfornødenheter. Britannien vil derfor ha sin handelsvei gjennem Gibraltarsundet sikret, og Frankrige, som i stigende grad interesserer sig for Marokko og de øvrige nordafrikanske koloniер, vil paa sin side sikre sig de størst mulige fordele ved kyststrækningerne. Kysten syd for Gibraltar, besiddes jo av Spanien. I Paris, hvor Schanzer nu forhandler med Poincaré, er man begyndt at bli ængstelig, og der tales i flere blade aapenlyst om at et stort Middelhavsforbund, bestaaende av England, Italien og Spanien, kan befrygtes dannet, hvorved Frankriges Middelhavsinteresser vilde komme i alvorlig fare.

JAPAN KURTISERER SYDAMERIKA.

Japanernes aktivitet og propaganda i Sydamerika er stadig blit øget i de sidste sex maaneder trods midlertidig hindring fra staten Sao Paulo, Brazilien, da den tog tilbage sin understøttelse og anden hjælp til den japanske indvandring det første aar. De japanske embedsmænds bestræbelser med at overtale andre brazilianske staters regjeringer til at støtte den japanske indvandring er hidtil ikke lykkedes, men bestræbelserne er endnu ikke blit opgit.

Imidlertid har japanerne fordel av feiringen av Braziliens 100 aars jubilæum for at forsøke at opnaa en betydeligere stilling i de sydamerikanske affærer.

Den japanske regjering vil bli repræsentert ved festlighederne av tre krigsskibe, medførende graduationsklassen ved det japanske marineakademi. De japanske handelsinteresser vil bli repræsentert av den største handelskommission, som hidtil har besøgt Sydamerika. Denne mission skal omend uofficiel ha rigelig understøttelse av den japanske regjering og avlægge besøg i andre republiker med en lignende halv-officiel karakter efter udstillingen.

Alle disse foretagender ledsages og støttes av stadig propaganda efter de bedste europæiske linjer. Der har neppe vært en dag i de to sidste maaneder uden telegrafisk propaganda enten fra Tokio eller sydamerikanske steder angaaende Japans interesser for at styrke sine forbindelser med de sydamerikanske republiker.

Den japanske bygning paa udstillingen i Rio Janeiro vil bli en av de største opført av nogen regjering. Under opførelsen kommer der ugentlig telegrammer med japansk propaganda tilføiet.

DE AMERIKANSKE BYERS UDVIKLING.

Forts. fr. forr. nr.

I den østre del av staten Pennsylvania er der vældige kul og malmfelter, og dette forklarer den tætte befolkning i Bethlehems staaldistrikt. Man fandt saa store malmfelter oppe ved Lake Superior hvorefter jern og staal industriens tyngdepunkt flyttedes over Appalachianfjeldene til Johnstown-Pittsburgh distriktet. Fall River, Lowell, Manchester og Waterbury i Nyenglandstaterne har sine vandfald, der har draget industrien til sig. Slagteindustrien fik sit hovedsæte i Chicago og senere i Kansas City, Omaha samt andre steder i vesten. Dette var paa grund av deres centrale beliggenhed med hensyn til jernbaner og andre transportmidler samt de store hjorder av kvæg som fandtes i disse egne.

Endel steder er saaledes beliggende at de egner sig for international handel. Blandt disse maa først og fremst nævnes New York City. New York er ikke bare en stor industriby, men ogsaa en handels- og sjøfartsby av første rang. Til New York kommer massevis av varer fra Europa for at sælges i Amerika, likesom alle mulige slags amerikanske varer kommer did for at udskibes til Europa og alle verdens kanter. Det er et betydelig arbeide forbundet med dette, at fragte gods fra jernbaner til skibe. Naar man betænker at hovedmassen av Amerikas udførsel gaar over New York, er det ikke vanskelig at forstaa hvorfor saa mange mennesker har fundet New York som idealstedet for at slaa sig ned.

Chicago er en av de byer der har saa at sige alle muligheter for at være en storby. I dens umiddelbare nærhed findes jord, buskab og forøvrig alle slags raavarer. Verdens største vandtransport- og jernbanesystem findes der, og takket være dette er det mulig at videretransportere de masser av varer der gaar over Chicago. Chicago er saaledes blit en fordelingsplads og et centrum for østens industriprodukter og vestens jordbrugsprodukter, ved siden av at byen selv er en av landets betydeligste fabrikbyer.

Denne store sammenstuving av mennesker paa visse steder og særlig i byerne, medfører store problemer, der bestaar i at kunne passe og drive en saa stor organisation som en storby fornuftig og økonomisk. En av de vigtigste ting er tilførselen av fødevarer og andre nødvendighetsartikler. Indbyggerne kan ikke kjøbe sine varer direkte fra producenterne, saa byen maa bli en markedsplads, og dette medfører mange spørsmaal. Hvordan skal man transportere disse mængder av fødemidler, hvordan skal man bevare dem, sælge dem o. s. v. Folk maa ha rent drikkevand, lys kommunikationssystem og meget andet. Saa er det boligspørsmaalet, der endnu ikke kan sies at være tilnærmelsesvis løst.

Den nuværende situation er en naturlig følge av menneskenes stræben efter at tilfredsstille sine behov paa den lettest mulige maate. Det vil med al sansynlighet fortsætte paa samme maade i fremtiden, ihvertfald saa længe de forskjellige verdensdele er avhængig av hverandre.

Eagle "MIKADO" BLYANTER NO. 174

Reg. U.S. Pat. Off., Canada and other countries

Tilsalgs overalt. EAGLE MIKADO Fem forskjellige sorter.

Eagle Pencil Company, New York

Andresens og Bergens Kreditbank A/S

KRISTIANIA — BERGEN

Aktiekapital og Reservefond Kr. 112,000,000

FORBINDELSER:

Tacoma: National Bank of Tacoma
Seattle: Dexter, Horton Nat'l Bank
Chicago: State Bank of Chicago
Nat'l Bank of the Republic
New York: Nat'l City Bank
New York Trust Co.
Brown Brothers & Co.
Guaranty Trust Co.
Irving Nat'l Bank
Nat'l Bank of Commerce

Dollars kan indbetales for vor regning til nævnte banker og vil bli arrangert av os til dagens beste kurs saasnart vi har faat meddelelse om indbetalingen. Man kan ogsaa i disse banker kjøpe kroner checks og sende til os.

Modtar indskud som for tiden forrentes med:

4 1-2 proc. for indskudd paa sparebankvilkaar.
5 proc. for indskudd paa 6 maaneders opsigelse.

Benyt den gunstige kurssituation for remisser til Norge.

Hvorfor er De syg?

Urenheder i Systemet er Aarsagen til de fleste af de almindelige Sygdomme.

Disse Urenheder kan kun fjernes, naar Afførings Organerne befinder sig i den rette Tilstand.

Dr. Peters

Kuriko

er bekjendt for sin Indvirkning paa disse Organer, den hjælper dem til at afsondre forgiftede og ubrugelige Stoffer.

Den første Klasse vil lede dens Fortjeneste. Det er et garantert, simpelt Urtemiddel, som indeholder intet, uden gavnlige Urter der vil gjøre Systemet godt.

Spørg ikke Apotekeren derom, da det kun [illegible] af [illegible] Agenter. For [illegible] Underretning, skrive

Dr. Peter Fahrney & Sons Co.

2501 Washington Blvd. [illegible] Chicago, Ill.

(Paid Advertisement)

Vote for

Robert Longmire

for

County Sheriff

"The Man who made good"

Subject to Republican Primaries, September 12th

(Paid Advertisement)

D. H. White

Candidate for

County Engineer

Subject to Republican Primaries, September 12th

Har De seet vore nye Priser paa

Sko

Vi ønsker at fortælle dig i al fortrolighet, at skopriserne nu er saa lave, som de overhodet vil bli.

McDONALD SHOE CO.

2 butikker

943 Broadway

1140 Broadway

Vi taler norsk.

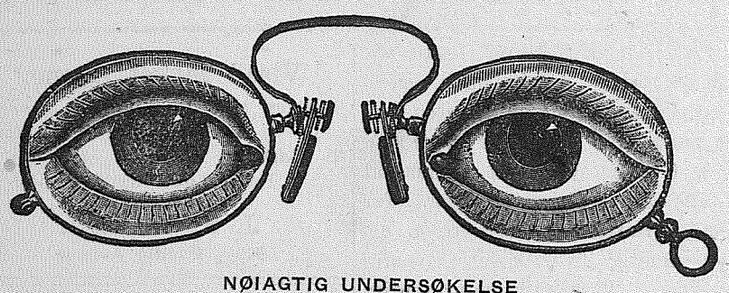

NØIAGTIG UNDERSØKELSE

Kachlein Bros.

TACOMAS LEDENDE OPTIKER

906 Broadway—Tacoma Theater Building

30 aar paa samme sted.

Mænd

som have Lyst til at lære at kjende sig selv, skulde skrive efter et Exemplar af N. Rosenberg Co's berømte Bog

"Ungdommens Raadgiver"

Bogen omhandler Livets Hemmeligheder, Ægteskabet: mange Slags Sygdomme, hemmelige Synder, deres Følger, Forebyggelse og hvorledes man kan helbrede sig selv i Hjemmet, o. s. v., og er i høi Grad interessant. Sendes frit i forseglet Omslag til Enhver, som paa et Postkort eller i Brev indsender sin Adresse til det paalidelige Lægefirma

N. ROSENBERG CO., 117 N. Dearborn St. Suites 209-210, Chicago, Ill.

Kinesiske Lægeurter

Ingen operation. Ingen gift brukes i vor vidunderlige mediicn. — Vi har helbredet mange, som har lidt av maveonder, reumatisme, og nyresyke. Medisiner for kvinder og mænd

M. Hee Wo Chinese Medicine Co.

208 James St. Cor. 2nd Ave.

Seattle

OFFER $267 IN PRIZES

FOURTH PRIZE
ONE $25.00 LADY'S COAT—at "The Unique" (Women's Apparel), 6th floor Fidelity Bldg., Tacoma.

FIFTH PRIZE
A LADY'S $15.00 HAT at GRAHAM'S, 925 Broadway.

SIXTH PRIZE
ONE $15.00 BOY'S SUIT—at the BOYS' SUIT SHOP (the Home of Double Seat and Knees), 6th floor Fidelity Bldg., Tacoma.

SEVENTH PRIZE
ONE $10.00 SILK UMBRELLA at F. C. HART & SON'S, Jewelry, 1124 Broadway, Tacoma.

EIGHTH PRIZE
ONE $10.00 PICTURE at W. J. HANSON & CO., 1129 Broadway, Tacoma.

NINTH PRIZE
A $5.00 CASE OF "PLAYMATE SOAP" made of Cocoanut Oil.

SPECIAL PRIZE
A $60.00 SCHOLARSHIP at KNAPP'S MODERN BUSINESS COLLEGE, Third Floor Puget Sound Bank Bldg.

Judges of Contest Will Be Wellknown Newspaper Men.

SEND ALL LETTERS TO

John Blaauw Ad Agency

Puget Sound Bank Building, Tacoma.

BUSINESS
will be better
WHEN
we all quit kidding ourselves
that we have hard times
BUSINESS IS GOOD
And let's keep it so by building now

John Dower Lumber Co.
Puyallup Main 470 — Tacoma Main 7000

1403 PACIFIC AVE.
Sale of Surplus U. S. Army Goods and Commercial Mdse.
Mail orders given prompt attention

Regulation Army O. D. Wool Shirts, reclaimed	$1.95
Blue Chambray Shirts (new)	.98
O. D. Breeches (rec.)	1.95
Khaki Breeches (rec.)	.98
Cavalry Leggins (rec.)	.49
Wrap Leggins (rec.)	.75
Barrack Bags (rec.)	.35
Denim Waist Overalls (rec.)	.49
Denim Army Jumpers (rec.)	.49
Denim Hats (rec.)	.10
O. D. Army Blankets (rec.)	3.45
Double Sheet Blankets (rec.)	1.48
Army Pup Tents (rec.)	3.95
Folding Cots	4.45
Mess Kits	.49
Canteens	.65

Enclose certified check or money order with goods ordered. We have a large supply of Tents and Tarpaulins.
Write us for prices.
WEINSTONE & SONS
1403 Pacific Ave. Tacoma, Wn.

Dennett's No. 10
AN ENTIRE WHEAT BREAKFAST CEREAL

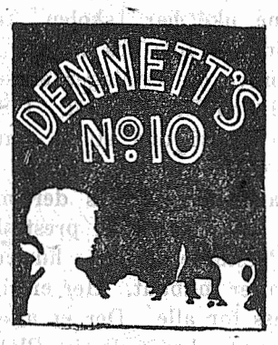

LOOK FOR THE RED PACKAGE
ASK YOUR GROCER

Keep Your Feet Dry!

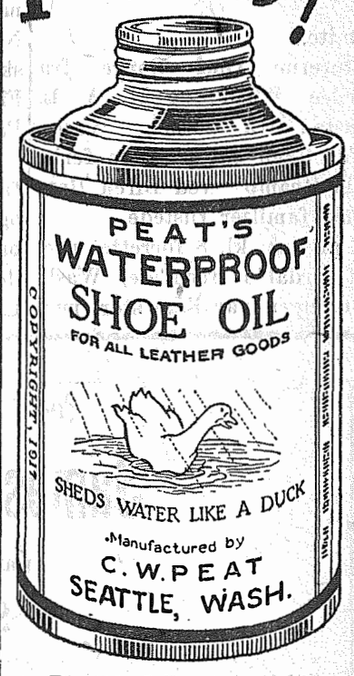

Peats Waterproof Paste for Heavy Shoes
Takes a Good Shine
Peats Waterproof Oil for Light Shoes
25c Each
Sheds Water Like a Duck

The F. D. Brooke Studio
PHOTOGRAPHS
$3, $6, $9, $12 per dozen
Top Floor, Fidelity Bldg.
Tacoma

ICE MACHINES
¼- ton Capacity Up
Cash or Terms
Repairs and Supplies
Maingault & Graham
929 Court E Main 8617
Tacoma

Has Real Maple Sugar in it
Get it at your grocers and TASTE THE DIFFERENCE
WESTERN SYRUP MFG. CO.
Tacoma

HEALTHFUL FOR CHILDREN
Sunshine Jane
PEANUT BUTTER
PEANUT PRODUCTS CORPORATION
TACOMA, WASHINGTON

Insist on the Little Sunshine Girl.
A Little Girl in Every Package.
Healthful—Delicious
For Salads, Omelets, Hot Cakes and Waffles with Maple Syrup; Fudge, Candy, Cookies, Muffins and baking.
Sold by all Grocers
Glass—Tin—Bulk
Your assurance of absolute purity.
SUNSHINE JANE
Write for Recipes

Tacoma Hardwood Floor Company
Sampson & Pearson
2622 North Proctor
Proctor. 548
Floors Laid, Scraped and ... Finished..
.. Res Phone, Main 4294 ..

LISTEN!
FURNISH us with your name and address and we will send you, free of cost, a sample of
Playmate Soap
(made in Tacoma), if you will cut out and mail this advertisement to us today.
National Cocoanut Soap Company
357 South 25th Street
Tacoma, Wash.
Telephone Main 323

H. W. DUBISKE & CO.
National Financial Service
Investment Securities
831-832 Rust Bldg.
Tacoma, Wash.

Hats - Caps
Also Renovating Shop in Connection
Burnside Hat Shop
948 Pacific Ave.
Tacoma

East Tacoma Manufacturing Co.
Cor. McKinley Ave. and 26th St.
Tacoma. Main 632
Manufacturers of
Sash, Doors, Mouldings and Interior Finish Window Frames
If you are going to build, see us before placing your order.
Estimates freely given.

Peats Waterproof Paste for Heavy Shoes
Takes a Good Shine
Peats Waterproof Oil for Light Shoes
25c Each
Sheds Water Like a Duck

Enterprise Foundry Co.
Manufacturers of
Brass, Bronze and Aluminum Castings
Business built and maintained on quality production.
1107 St. Paul Ave. Tacoma
Main 5585

MEMORIALS MONUMENTS
At Reasonable Prices
See Our Display
Pacific Monumental & Cut Stone Works
2001-3 Pacific Ave. Tacoma

O. F. Peterson — Stewart Davis
Peterson & Davis
TAILORS
Everything we make tailored in our own shop by our own tailors. When in Tacoma, come in and let us show you what we have.
606 Provident Bldg. Tacoma, Wn.

Tacoma Retail Lumber Yards
6030 S. Union Ave.
Mad. 655 Tacoma
Special attention to Ranch and Poultry House material.
Quick deliveries our specialty.

D. MARTZ
Men's Furnishings of Quality
213 Eleventh St. Rust Bldg.
Tacoma

We carry a large variety of Ladies' slightly worn apparel. Coats, Suits, Dresses, Hats and Shoes. We save you money at the
Garment Exchange
953 South E. Corner 11th

FURNACES
Western Furnaces, built in Tacoma to meet western conditions, are effectively and economically heating homes and public buildings over the entire northwest.
If you experience any heating difficulties, use the coupon below which will bring our catalog and such information as you may request.
---------- (Clip Here) ----------
WESTERN FOUNDRY & FURNACE CO.
Tacoma, Wash.
I am interesting in the heating of a home of------- rooms. (If a public building, what are the dimensions?)
Name
City State

Henderson Brothers
2102 South C St. Main 2743
Tacoma
General Machine Shop Work of All Kinds
Cylinder Grinding, Boring
Truck Axles a Specialty.
2102 So. C St. Main 2743

We Sell—
Paints
Oils
Glass
Wall Paper
Felt Paper
Varnish
Stains
All shades of House or Barn Paint $2.50 per gal.
Compare Our Prices
ERICKSON BROS. & CO.
941 Tacoma Ave.

For Good Photographs at Reasonable Prices go to the
HAMILTON STUDIO
Provident Bldg., 915 Pacific Ave.
Phone Main 2937 Tacoma

$10 THE FAMOUS $10
Gardner Thermostat Carburetor for Ford Cars
25% more mileage, easier starting, smooth running. 10 days' trial. Money refunded if not satisfactory.
BURNS MOTOR CO.
South 23d and K Sts.
Factory Agents
Main 2970 Tacoma, Wash.

YOUNG MAN, you need a trade
Learn the BARBER TRADE. We can teach you in few weeks. Guarantee to place you in a good position. You make some pay while learning. Special Low summer rates now on. Call or write
Moler Barber College
1513 Pacific Ave., Tacoma
223 Occidental Ave., Seattle
413 Trent Ave., Spokane
Send letters to Alfred Goddard, 223 Occidental Ave., Seattle, Wash.

Corset Comfort
And at a saving
GOODWIN CORSETS
They FIT
Back and Front Lace
1126½ Broadway
Tel. M. 3148 Tacoma

ROYAL BROOM CO.
Manufacturers of
HIGH-GRADE BROOMS
Expert workmanship and quality guaranteed.
Ask your dealer for a Royal Broom
1419 Center St. Tacoma, Wash.

Norge

Nansens hjælpeorganisation underholder nu 640,000 barn og 391,000 voksne i Rusland.

Tuberkulosearbeidet. Meddelelser fra nationalforeningen mot tuberkulosen beretter en række glædelige begivenheter. Foreningen er taknemmelig for den halve million til sykepleierskernes pensionsordning, 170,000 av "Aftenposten"s landsindsamling anvendes til barnehjem med videre i Nord-Norge, saaledes 30,000 kroner til barnehjem i Troms fylke, 40,000 til lignende i Vestfinmarken og Vardø, 15,000 til sykestuer i Mehavn, til Honningsvaag 15,000, 50,000 til oprettelse av et større barnehjem inden et av de nordligste fylker. Der er glædelig nedgang i dødeligheten av tuberkulose, idet promillen er fald tfra 1,93 til 1,88.

Fhv. skibsfører Søren Sanne Jacobsen, Kristiania, er død, nær 81 aar gammel.

Skibsreder K. Andersen, Fredriksstad, er død paa "Solhøy", 62 aar gammel.

Fru Nora Olea Garnes, født Holum, Vardø, er død.

Peder Andersen, Myklebostad, er død 90 aar gammel. Begravedes i Lødingen, 12te juli.

Fru Beda Collett, enke efter postmester William Collett, Larvik, er død, 85 aar gammel.

Grosserer Olaf Gustav Rømcke, Drammen, er død 83 aar gammel.

TACOMA Cabinet Works
Manufacturers of
Breakfast Room
Dining Room
Living Room
Furniture
Also Windsor Chairs and Lamp Sticks. Ask your dealer to show you our goods. If he does not carry our line, apply direct to factory and save money.
East End 11th Street Bridge, Tacoma

LYON'S SAMPLE SHOP
1126 Broadway
The popular priced store for **Ladies' Suits, Dresses, Waists, Skirts and Hats**
The best merchandise for Less Money

Established 1882
SPROULE COFFEE
25c and 30c Per lb.
Sold only at
COW BUTTER STORE
Corner of Pacific and Jefferson
Tacoma

When in town park your car at
Smith Bros. Auto Park
13th and Court C
Rear of McCormack Bros.
Have Those Fenders Welded
Cheaper than buying new ones
Work Guaranteed

Phone Main 6306
HARVARD DENTISTS
THE BEST IN DENTISTRY
232 Peoples Bank Bldg.
Cor. 2nd and Pike Seattle

KABRO
Lotion for the skin. Good for hands that work.
Ask for free sample at the Tacoma Hair Shop 408 Rust Bldg.
11th and Pacific Tacoma

TENTS AND AWNINGS
for
HOME OR BUSINESS
Canvas Goods
of All Kinds
Auto Tents, $8.00 to $50.00

Pioneer Tent & Awning Co.
Established 1885
736 Pacific Ave.
Tacoma, Wash. Phone Main 5129

You Get More Miles Per Gallon from
ASSOCIATED GASOLINE
Minimum Carbon
Quick Starting
Thompson Lubricating Co.
Tacoma Junction
at the Milwaukee Crossing
and
2605 Pacific Ave., Tacoma

NORSK ANSJOVIS OG APPETITSILD, FISKEBOLLER
O. S. V.
i stadig god og frisk beholdning
ALTID FERSK FISK
Alaska Fish & Oyster Company
13th & Market
T. STROM, Prop.

Pacific Lutheran College.

Forts. fra side 5.

bekjendte.

Pastorerne Olaf Borge fra Lawrence, Wash., og H. A. L. Hjermstad fra Bothel, Wash., som for tiden har en liten ferie, har sin "camp" ved Birch Bay, var med familjer tilstede.

Om aftenen kl. 8 forrettet president Ordal i Ferndale, Wash. Forsamlingen var ikke stor, men det var opmerksomme tilhørere. Vi faar iallefald en student fra Ferndale. Miss Perl Hong har bestemt sig paa at komme.

Men paa lørdag som vi sad og pratede hos mr. og mrs. N. P. Leque i Bellingham saa kommer selve Stanwood presten Geo. O. Lane og missionærerne mr. og mrs. Søvik fra Kina. Pastor Lane tog dem til Bellingham, hvor mrs. Søvik (miss Anna Tenwick var hendes pikenavn) har mange bekjendte. De kjære missionærer skulde ha hvile før de reiser til Kina i september, men det blir nok ikke meget hvile de faar. Gud styrke dem og velsigne dem.

Mandag reiste saa pastor og mrs. Ordal tilbake. Mr. og mrs. N. P. Leque var ogsaa med. De skal besøke sine døtre mrs. John Flolow, Tacoma, og mrs. Ordal, Parkland.

Pastor og mrs. N. M. Leque fra South Bend er paa ferie tur og skal tilbringe den i Tacoma og Parkland og saa være tilstede ved presteskolen som holdes fra 28de august til og med 1ste september.

Denne uke har skolen faat indmeldelser like fra Alaska og flere breve og kataloger er sent like til San Diego i syd. I San Diego har vi den store, staute pastor Ovri.

I Parkland arbeides der med at faa alt i stand til presteskolen. Presterne og deres hustruer og barn er indbudt. Her er rigelig plass for alle. Der er allerede flere som har melt sig. Blandt andre saa har professor A. Mikkelsen og hustru, Ellensburg, Wash., meldt sig. President Ordal skrev med en gang og bad saa pent han kunde om, at professor Mikkelsen vilde ta med sig et eller andet referat.

Hermed hilses alle bladets læsere. Om nogen ønsker oplysninger om skolen saa skriv til skolens president, O. J. Ordal, Parkland, Wash.

Skolen begynder den 18. sept. og alle som tænker paa at komme til skolen bør melde sig snarest mulig. **Kor.**

(Paid Advertisement)
James R. O'Farrell
Candidate for
Sheriff
Subject to Republican Primary Sept. 12, 1922
I will enforce all the laws.

(Paid Advertisement)

Clifford Votaw
for
County Engineer
Primaries September 12, 1922
A Resident of Tacoma for 31 yr
Graduate of Stadium High.
Former student U. of W.
Ten years' experience in Civ Engineering
Taxpayer in Pierce County

(Paid Advertisement)
O. M. NELSON
Kandidat for U. S. Representative
Tredie Distrikt
Subject to Republican Primary
September 12

NORWEGIAN AMERICA LINE
NORWAY SWEDEN DENMARK FINLAND
DIRECT TO SCANDINAVIA
Fra Kristiania — Fra New York
Aug. 11 BERGENSFJORD Sept. 1
Sept. 1 STAVANGERFJORD Sept. 22
Sept. 22 BERGENSFJORD Oct. 13
Oct. 13 STAVANGERFJORD Nov. 3
For information and reservation apply to
HEAD OFFICES
22 Whitehall St., New York. 115 So. Dearborn St., Chicago.
Hobe & Co., Minneapolis, Minn. Bennett's Travel Bureau, San Fran.
REIDAR GJOLME CO. INC.
706 Third Avenue, Seattle, Wash.
Or Local Agents

Phone Main 642 Phone 1503
Columbia Storage Batteries
"There's Reliance in Auto Appliance."
Auto Appliance Co.
J. C. TODD
Automobile Accessories
750-52-54 Broadway
TIRES and TUBES
Expert Vulcanizing

FRANKRIKE TRUER.

Ved "Det høie raad"'s møte, som aapnedes i London forleden, holdt den franske premier Poincaré en tale, hvori han hentydet, at om Frankrike ikke fik den nødvendige støtte fra sine allierte vilde de ta saken i sin egen haand for at tvinge Tyskland til at akceptere og opholde de franske forlangender.

Lloyd George svarte i en længere tale, at efter en nøiagtig undersøkelse har det vist sig, at den tyske riksdag har gjort sit yderste for at møte sine forpliktelser.

Union Shoe Repairing Co.
Hjörnet av 13de og K Streets
M. C. Sivertsen, Prop.
Benytter bare bedste slags materiale

I. M. Larsen & Sons
Seilmakere
Fabrikerer og sælger
Tents, Awnings and Flags.
Main 141 806 A St., Tacoma

"Say It With Flowers"
A. A. HINZ, Florist
WEDDING BOQUETS, FLORAL DESIGNS
Store and Greenhouse
So. K & 7th St.
Phone Main 2655

FRANK C. HART & SONS
EST'B 1889 DIAMONDS
FINE WATCHES & JEWELRY
THIRTY YEARS RELIABLE SERVICE 1124 BROADWAY

SCANDINAVIAN AMERICAN

New York direkte fra og til Skandinavien
"Hellig Olav" .....31. august
Frederik VIII .....12. sept.
OSCAR II 21. September
UNITED STATES .....Oct. 5
HELLIG OLAV .....Oct. 12
Amerika-Billetter sendes til Norge pr. post eller telegraf. Bestil Deres kahytplads nu. For nærmere oplysninger henvende Dem til vor agent
Scandinavian American Line
THE CHILBERG AGENCY,
Gen. Agents
702 Second Ave., Seattle, Wash.
J. F. Visell, 909½ Pac. Av., Tacoma

Baade Italien, Belgien og Japan støtter Lloyd Georges idé, om at gi Tyskland henstand og imidlertid ta Versailles-bestemmelserne under fornyet behandling. Dette har gjort den franske delegation rasende og premier Poincaré sa saaledes i sin tale bl. a.:

"To vigtige ting er hændt, siden jeg sidst konfererte med mr. Lloyd George. Den første ting er Tysklands forlangende om et moratorium, og det andet er Lord Balfours note. Naar vi ser paa stillingen, som den vedrører Frankrike, kan det sies, at traktaten ikke er blit opfyldt.. Tyskland har ikke gjort, hvad det skulde for at faa krigsforbryderne straffet. Der er kommet meget utilfredsstillende meldinger om Tysklands avvæbning, fordi Tyskland faktisk ikke betaler noget. Hvad Tyskland skulde betale med visse mellemrum, er blit stadig nedsat. Tyskland fik et delvis moratorium i Cannes, og nu anmodet det om et moratorium til 1925.

Ved eftermiddagsmødet blev Lloyd George anmodet om at tale, før der blev gjort noget med Poincarés forlangende, som delegaterne hadde faat, saa de kunde undersøke dem.

"Det er blit sagt, at Tyskland ikke har opfyldt sine forpligtelser," sagde mr. Lloyd George. "Dette er en sak, som vedkommer alle de allierte og ikke bare en magt.

Frankrige led mere under krigen end nogen anden magt med undtagelse av Rusland. Stillingen er alvorlig overalt, og Bankers' Trust Co. i New York sier om de alliertes krigsudgifter: "Frankrike $37,000,000,000, Italien $14,000,000,000 og Storbritannien $49,000,000,000. Hvad angaar ødelæggelserne, kan det sies, at den britiske handel blev ødelagt, og de arbeidsledige i Storbritannien udgjør nu 1,400,000 personer, der sammen med sine respektive familier utgjør mellem 4,000,000 og 5,000,000 mennesker, medens befolkningen i de av krigen herjede egne i Frankrige udgjør kun 2,000,000 personer.

Premierminister Poincaré har neppe rørt ved traktaten og dens opfyldelse. Lad os se lidt paa avvæbningen. Der er blit ødelagt 33,478 tyske kanoner, 38,000,000 ladte granater, 11,000 skyttergravemørsere, 87,000 maskingeværer, 4,500,000 rifler og revolvere, 458,000,000 patroner. Der findes intet tilbake, som kan gjøre det mulig for Tyskland pludselig at begynde en krig. Det tog Storbritannien to aars ihærdigt arbeide at fabrikere et lignende udstyr, og det vil tage Tyskland 30 aar at gjøre det i hemmelighet, og imidlertid vil de allierte gribe ind og hindre det.

Tyskland hadde 5,000,000 mand under vaaben og 100,000 mand i flaaden. Alle disse stridskræfter er aldeles avvæbnet, hvilket er av vigtighet for Frankrige som for England.

Tyskland har betalt i krigserstatning tilsammen $22,250,000,000 tiltrods for tre revolutioner. Regjeringen har ikke fuldstændig kontrol over landet, hvilket kan sees av stillingen i Bayern. Det er sandt, at Tyskland altid klager over den skrækkelige stilling, men vi er ikke forpligtet til at gaa med paa dets protester uten undersøgelse. Der maa midlertid lægges merke til, at der nu gaar 4,000 tyske mark paa et pund sterling, og det maa de allieredes statsmænd tage i betragtning.

Det hele kommer an paa maaden, hvorvidt man fra Tyskland skal faa ubehageligheter eller penge, og der maa ikke gjøres noget for at tvinge Tyskland til at betale, før saken er blit undersøgt.

Frankrike forlanger, at de allierte skal udnytte de tyske gruber, og statens skoge, og faa en del av den fortjeneste, som den tyske industri har.

Den franske plan om at besætte mere tysk territorium vinder ikke gjenklang hos de øvrige allierte. Lloyd George sa saaledes, at den tyske regjering arbeider under dobbelt ild, idet de har store kampe at klare inden landet, hvilket vi bl. a. ser i situationen med Bayern, paa samme tid som de har sine forpliktelser til de allierte. Disse ting maa man ta hensyn til. Man kan ikke forlange det umulige. Besættelsen av Ruhr-distriktet er aldeles forkastelig. Et kortsigtig moratorium vil bare være at gjøre ondt værre. Tyskland maa bli git et langsigtig moratorium for økonomisk at komme paa føtterne og faa stabilere sit pengemarket.

Den italienske delegation uttalte sig i tilslutning til Lloyd George, og forlanger desuten at Versaille bestemmelserne straks skal revideres overensstemmende med almindelig god forstand.

FEIST & BACHRACH
THE RELIABLE STORE
Butiken, hvor man sparer Penge
1153 BROADWAY
De behøver denne butik om De vil være økonomisk.
Salg til yderst lave priser foregaar nu. Det er hvad De har ventet paa.
Vakker Taffeta Silke Kjoler
Almindelig pris $45.00! sælges nu for $16.95.
Separate Skjørter $3.49
Almindelig pris $7.95
Av Tweed og kvik mode med vakkert utstyr.
Huskjoler
2 for $1.00
Dame Satin Petticoats $1.00
Barnekjoler $1.00 og 2 for $1.00
Damers Vaskeblusser i stort utvalg $1.49

KJØPER NORSKE VÆRDIPAPIRER
Jeg kjøper altid norske penge — 10, 50 eller 100 kroner sedler til dagens priser. Guld, sølv eller kobber penge kjøpes og sælges. Spørg efter oplysninger.
Jeg anbefaler norske indenlandske obligationer 5 pct. 1,000 kroner for $185.00. Vil stige i pris og gi gode renter. Par værdi $268. Utenlandske drafts, money orders og dampskibsbilletter.
F. C. HEWSON, 211 - 11. St.

THE STONE-FISHER CO.
HER ER DE, GUTTER!
De nye
Höstdrakter
—Alle gutter i byen venter paa disse drakter. Nu er de ankommen og de kan gjøre et tidlig utvalg, mens lagret er stort. Vi har dine nye skoleklær — og husk, at skoletiden er bare ca. 3 uker fra os?
—Drakter av de bekjendte Stone-Fishers kvalitet og mode, sydd av den beste uldtweeds og cassimeres i brune, graa og blandet grøn kulør. Alle med to par brukser (knickers) i størrelse fra 7 til 18 aar, til
$8.50, $10.00, $12.50, $15.00.
GODE NYHETER.
FREDAG DEN 25 AUGUST ER
Dollar Day
DET ER TACOMAS STORE KJENDTE MONTLIGE GODTKJØPSSALG
(Se de daglige aviser for detaljer)
FORSØM IKKE DETTE SALG
Skriv til Nancy Lou og be hende om at gjøre dine indkjøp, om De ikke selv kan komme. Hun besørger alle indkjøp av alle slags varer vi fører i vor forretning. Hun er samvittighetsfuld og en fornuftig kjøper.
Adresser alle bestillinger til
NANCY LOU,
c/o The Stone Fisher Company