Tacoma Tidende

NO. 27 TACOMA TIDENDE, FREDAG, DEN 4. JULI, 1924 34TE AARGANG

NORGES ØKONOMISKE STILLING.

Pengemarkedet var i mai maaned muligens lidt lettere, hvilket ogsa vil fremgaa av, at det av staten utlagte laan pa 50 milioner kroner blev overtegnet. Laanet var 6½ procent rentebærende med løpetid 20 aar og utlagdes til en kurs av 101 pct.

Valutmarkedet var sterkt skiftende og viste mot midten av maaneden sterk faldende kurser for de fleste valutaers vedkommende. Aarsaken hertil var, at den store arbeidskonflikt blev bilagt i slutten av maaneden. Derved er den i oktober 1923 iverksatte konflikt inden en del av jernindustrien, samt derpaa følgende lockout og sympatistreiker bragt til en ende.

Obligationsmarkedet blev paavirket av det utlagte statslaan, som gir en effektiv rente av ca 6.4 pct, hvorav kurserne paa ældre obligationer blev noget trykket. Imidlertid varte det ikke saa længe inden kurserne igjen steg, idet interesen for obligationer fremdeles er stor. En aarsak hertil er, at saavel privatbanker som sparebanker i Kristiania, fulgt av en hel del andre av landets banker, besluttet at nedsætte renten for indskud paa 6 maaneders opsigelse fra 5½ til 5 procent.

Aktiemarkedet har vært livlig med stor interesse for industriak tier. Bankaktier har ogsaa vært meget efterspurt.
arbeidskonflikten vært meget stille, og promt levering har vært omtrent umulig.

Værdien av Norges trælastutførsel beløp sig for april 1924 alene til kr. 4,040,424 mot kr. 10.047,336 i april ifjor. For maanederne januer, april iaar androg trælasteksporten sig til kr. 15,-889,593.

Værdien av hermetikeksporten var i april 1924 kr. 5.350,788.

Den samlede indførsel i april maaned utgjorde kr. 133,485.000, hvorav falder paa kornvarer kr. 13.8 milioner; paa kolonialvarer 14.3 mill. kr.; paa manufakturvarer 14.3 mil. kr.; paa mineraler (raa og halvforarbeidet) 15 mill. kr.; paa fabrikater av samme 6.1 mill. kr.; pa ametaller i arbeide 8.9 mill. kr.; pa skibe, vogne og maskiner 9.6 mill. kr.

Den samlede import for tidsrummet januar-april utgjorde kr. 477.767.000.

Hvalfangsten i Sydhavet har git som totalfangst 276.520 fat olje, mot ifjor 346.794. Aarets fangst anslaaes foreløbig til en værdi av ca. 48 mill. kr.

Depessionen paa fragtmarkedet er i mai maaned gjennemgaaende blit forværret. Det gjælder praktisk talt for skibe av alle kategorier. Den oversjøiske trafik har kanske holdt sig bedst oppe, idet der vedvarende har været et stort tonnagebehov for transport av korn fra Canada, Argentina og tildels cgsaa fra Staterne til Europa. Trælastbefragtningerne fra Østersjøen og Hvitehavet, som man har ventet sig adskillig av i denne sæson, viste først i slutten av maaneden noget liv, og de noterte fragtslutninger vil neppe levne rederne nævneværdig fortjeneste. Dette forhold skyldes dels den sene aapning av skibsfarten paa de isblokerte utskibningshavne, dels den langvarige og først i maanedens sidste uke bilagte tvist mellem befragternes og redernes organisationer om certepartiforholdene i trælastfarten mellem Østersjøen og England. Det nye fragtdokument, "Scanfincharter 1924," som traadte i kraft den 26. mai, bringer enkelte lettelser og fordele for rederne i forhold til den tidligere certepartiform, som stammet fra slutten av forrige aarhundre og ikke længer passet under moderne transportforhold.

Torskefiskerierne i mai maaned var usædvanlig gode og overstiger alle aar siden 1912.

Landets samlede torskefiskerier indtil utgangen av mai utgjorde 62.4 mill. st. mot ifjor 46.3 mill. st.

Den samlede eksport i april maaned av fiskevarer androg til 12 mill. kr. mot ifjor 8.8 mill kr.

Der er ogsaa iaar besluttet at avholde varemesse i Kristiania. Den blir den femte i rækken og avholdes itiden 31. august til 7. september.

For landbruket har den sene vaar bevirket, at vaararbeidet er blit sent utført. Den overvintrede utsæd synes at ha greiet sig godt vinteren over.

Antallet av arbeidsløse kan ansættes til ca. 13,200 mot 17,-700 ultimo april. Ifjor var der ca. 14,800 arbeidsledige ultimo mai.

DET TREDJE PARTI.

Fra LaFollettes leir berettes nu, at senatoren er meget misfornøiet med baade det republikanske og det demokratiske partis program, da ingen har tat op nogen av de progressive poster, som er nødvendig for landet og for at sikre et rent og ærlig styre, og nu, da konventionen i New York har vist sin kulør gaar man ut fra som sikkert at LaFollette vil stille sig til valg paa et progressivt partis liste.

Man lægger nu siste haand paa arbeidet for det nye partis arbeide og program. Konventionen aapnes idag i Cleveland, Ohio.

LaFollette og hans ledende mænd sier, at begge de gamle partier med vilje har undgaat de store, vigtige spørsmaale og er fremdeles de gamle Wall Street partier, som altid før. Det er Jakobs røst. men Esaus hænder.

Efter at ha gaat gjenem disse to partiers programmer ser man, at de har undgaat alle progressive spørsmaal, de har f. eks undlat at ta standpunkt i transportations- og farmerspørsmaalene, og spillet ret ind i det tredje partis hænder, og git det den beste ammunition for valgkampen.

LaFollette er imot at De Forenede Stater befatter sig med de europæiske nationers indre kjævlerier og krige; med hensyn til krig forlanger han, at der skal foretas en avstemning før krig blir erklært, og ikke overladt til en mand — naturligvis ikke om Amerika blir angrepet. LaFollette forlanger, at den makt, som the Supreme Court med rette eller urette har tat, skal beklippes. Spørsmaal, som denne ret erklærer for ukonstitutional, skal kunne ophøies til lov ved at erholde simpel majoritet i kongressen. Man vil her erindre "the Child Labor Law", som blev vedtat men erklært ukonstitutional av høiesteret. LaFollette erklærer ogsaa, at han er en bitter motstander av Ku Klux Klan, som han sier er en fiende av lov og orden.

MANGE LEIF ERIKSON TURE.

Fra Kristiania meddeles, at der i sommer vil bli foretat flere t ıre til Amerika i smabaate ad den samme rute som Leif Erikson tok. For nogen dage siden seilte tre yngre mænd med en kutter, lodsfacon, til Amerika, via Færøerne, Island, Grønland og Canada, hvilket er den samme rute Leif Erikson tok. Deres baat har ogsa faat navnet efter Amerikas opdager.

MAA AMUNDSEN IGJEN GI OP?

Man er blit underrettet om, at Amundsens ekspedition igjen er i fare for at maa gi op. Denne gang er det penger som mangler. Maskinerne er færdige, men de italienske verksteder nekter at utlevere dem før de har modtat $60,000 som de koster.

Man tror at dette er den bekjendte italienske diktator Mussolinis svar paa Amundsens uvilje mot at la en av maskinerne flyve under det italienske flagg.

Om Amundsen ikke skaffer pengene inden en viss, kort frist vil italienerne benytte de av Amundsen givne planer og foreta turen over Polen paa egen regning. Den italienske regjering skal ha tilbudt Amundsen at reise med en italiensk ekspedition som næstkommanderende. Dette generøse (?) tilbud er efter forlydende avslaat av Amundsen. Italienerne har 5 maskiner færdige, om Amundsen av ovennævnte grund maa opgi sin ekspedition.

Vi modtar dog ovennævnte meddelelse med alt forbehold, da den høres alt for utrolig ut — selv en Mussolini maa jo være i besiddelse av nogen skamfølelse.

VALGET I MINNESOTA.

Thomas D. Schall blev nominert til forbundssenator paa den republikanske ticket. Magnus Johnson blev nominert paa Farmer-Labor ticket med en overvældende majoritet.

Den republkanske nomination som guvernør gik til Theo. Christianson, Dawson. Floyd Olson blev nominert fra Farmer-Labor.

Til kongressen blev August Andresen nominert pa den republikanske ticket fra 3. distrikt. Harold Knutson blev gjennominert paa den republikanske ticket og F. A. Shipstead, en bror av senatoren, blev nominert paa Farmer- Labor ticket. For 7. distrikt blev O. J. Kvale gjennominert for 7. distrikt for Farmer Labor, og G. B. Bjornsen paa den republikanske. I 9. distrikt blev Knut Wefald gjennominert av Farmer-Labor, og A. Peterson pa den republikanske.

TYSKLAND BER OM HØFLIG BEHANDLING.

Den tyske regjering har besvart den interallierte kommissions forlangende om vedlikehold av den militære kontrol i Tyskland. Indholdet av svaret gaar ut paa, at Tyskland med sin nuværende regjeringsform ikke er en militarisk nation og at landet er avvæbnet i henhold til traktaten fra Versailles; man bøier sig for forlangendet om de allierte makters inspektion, men ber om at denne inspektion ma bli gjort paa en maate som ikke vækker unødig opsigt i landet, som bare vil tjene til at gjøre hatet til de allierte endnu større og gjøre det vanskeligere for regjeringen at beskytte kommissionen. Regjeringen ber ogsaa om at inspektionen ma være fuldendt inden 30. september.

Kansler Stressmann uttalte til en del avismænd, at Dawes' plan var vedtat, og haapet at denne maatte bli sat i kraft fra den 1. august og at Frankrike inden den tid vil ha trukket sig ut fra Ruhr, da denne landsdel er en nødvendighet for Tyskland, om der skal være noget haap om at forpliktelserne kan opfyldes fra Tysklands side. Før nogen overenskomst er undertegnet maa garanti gis for, at Ruhr frigis.

DEN STORE HUMBUG.

Avvæbningen er nu blit saa populær, at selv Frankrike med sine smaa drabanter omkring sig er begyndt at tænke at indskrænke sine armeer. England fører det store ord, og har fundet ut, at det beste middel mot almindelig fred, er almindelig avvæbning for alle nationer — undtagen England. Forleden bevilget saaledes Parlamentet midler til bygning av 1,200 nye krigsflyvemaskiner og oprettelsen av 20 nye flyvestationer.

Tysklands avvæbning maa gjennemføres til siste bogstav, det er de allierte enige om. Likeledes at tysk jord maa holdes besat av allierte armeer. En konference vil i den nærmeste fremtid bli sammenkaldt, antagelig i London, hvortil ogsaa De Forente Stater vil modta indbydelse; man vil her forhandle om erstatningen fra Tyskland og avvæbningen; mens man arbeider for total avvæbning bevæbner de store makter sig av alle kræfter og gjør sig færdig til den næste krig.

De engelske og franske ledende mænd uttaler at den europæiske situation for deres del er tilfredsstillende.

EVERETS BORGERE

har vedtat at utstede "school Bonds" til et beløp av $435,000.

DEN FRANSKE POLITIK I RHINELAND.

Den saakaldte Rhinekommission har efter forslag fra de franske medlemmer av denne annullert bestemmelsen om utvisning av yderligere 7,000 tyske familier fra Rhinelands "franske zone". Der er hittil utjaget 30,000 tyske familier. Antallet av tyske som er jaget ut fra sine hjem i Ruhr og Rhineland er over 150,000.

NON-PARTISAN I NORD DAKOTA.

Nord Dakota har netop gjennemgaat en bitter valgkamp. Kampen stod mellem republikanerne og non-partisan partiet. Begge partier har ført en livlig kampaigne gjenenm staten. Non-partisans kandidat til guvernør, Arthur G. Sorlie, har ledet dette partis valgkamp, og man tror at de fleste embeder i staten atter vil bli besat av dette partis mænd. Det republikanske parti var ledet av den nuværende guvernør R. A. Nestos.

HARRY K. THAW,

hvis navn vil være de fleste bekjendt, har efter forlydende kjøpt godset Kenilworth ved Winchester, hvortil han vil trække sig tilbake fra det fristende byliv; han vil nu bli fruktfarmer.

"CHIL LABOR" LOVEN.

Som bekjendt blev "the Child Labor Law" vedtat og forelagt de forskjellige stater til anerkjendelse. Arkansas er den første stat som har vedtat denne. Vedtagelsen blev dog vundet med en meget liten majoritet, idet der stod 45 stemmer for vedtagelse og 40 mot.

CANADA ANERKJENDER RUSLAND.

Paa forespørssel har premier King i Canada svart, at handelsforbindelsen mellem Storbritannien og Rusland ogsaa gjælder Canada. En formel anerkjendelse av Sovjet-republiken er blit overgit den offentlige agent i Ottawa.

FALL OG DOHENY ER ANKLAGET.

Fra Washington, D. C. meddeles, at Albert B. Fall, fhv. indenriksminister, og oljekongerne Doheny senior og junior er sat under anklage og vil bli fremstillet for den specielle Grand Jury, som har hat oljeskandalerne under nærmere undersøkelse.

Fall og Doheny's er anklaget for at ha bedraget De Forenede Staters guvernement. Fall er desuten anklaget for at ha modtat bestikkelser, da han var De Forenede Staters indenriksminister og Doheny's for at ha tilbydd og git bestikkelser.

Fall og Harry Sinclair er desuten anklaget for konspiracy og bedrageri.

ANTI-AMERICAN MOVEMENT I JAPAN,

som man i den senere tid har hørt meget om, er meget amedrevet, sier den bekjendte amerikanske redaktør og forfatter James King Steel. Demonstrationerne indskrænker sig til en liten klik fanatikere, som vi ogsaa har saa mange av her i landet av vore egne, men er paa ingen maate et bevis for folkemeningen i Japan, som er i beste forstand venligsindet til De Forenede Stater.

AMERIKANSK PAAGAAENHET.

Norske aviser skriver:

Den sterkt protektionistiske amerikanske toldlov bestemmer, at toldsatserne kan forhøies eller nedsættes med 50 pct., hvis de ikke utligner forskjellen mellem omkostningerne for produktionen i De Forenede Stater og i eksportlandet, eller hvis man sælger varerne billigere i Amerikan end hjemme.

Paa bakgrund av denne bestemmelse har de amerikanske toldmyndigheter foretat et skridt som har en temmelig eiendommelig karakter idet de overfor de nordiske lande har bebudet, at de gjennem en særlig representant akter at undersøke de eksporterende firmaes bøker. En nektelse av at tillate en saadan undersøkelse vil bli mødt med forbud mot import til Amerika fra angjældende land.

Saken er nu særlig aktuel for Danmarks vedkommende, som vistnok først skal bli beæret med den amerikanske chefinspektørs besøk. Og dernæst kommer vel turen til Sverige og Norge. Den norske industriforening meddeler at norske bedrifter allerede tidligere har hat besøk av amerikanske utsendinger i samme hensigt. Enkelte selskaper har bøiet sig for dette ublu forlangende og det er mulig at dette kan ha vært opportunt, men en slik holdning gjør ikke den amerikanske aktion mindre anmassende. Hvorledes vil vel amerikanerne stille sig, om man fra denne side skulde gjøre et tilsvarende krav?

Affæren er typisk for den store mangel paa forstaaelse som de amerikanske myndigheter siden krigen har lagt for dagen overfor andre lands forhold. Toldtariffen, skibsfartsloven og indvandringsloven er karakteristiske utslag av de hensynsløse forhold til fremmede makter, og som øker den mellemfolkelige bitterhet i direkte strid med grundsætningerne for fhv. president av De Forenede Stater, Wodrow Wilson og hvad han gjorde sig til talsmand for under og efter krigen. Ved slike foranstaltninger som her er omhandlet vil det nok lykkes at paaføre loyale konkurrenter fra venligsindede nationer en del ulemper og vanskeligheter, men det er ufattelig, at de ellers saa nøkterne og fremsynte amerikanere ikke vil forstaa, at de derved i det lange løp bare vil skade sin egen handel.

PACIFIC DISTRIKTS AARSMØTE I STANWOOD.

(Forts. fra forr. nr.)

Torsdag

Bønnemøte form. fra kl. 9:30 til 10 ledet av past. Paul G. Fossel. Referatet fra sessionerne dagen før læst og antat. Fuldmaktskomiteen raporterte 53 prester og 59 delegater tilstede. Past. Himle fra Rocky Mountain distrikt blev optat som raadgivende medlem. Past. H. H. Holte talte over vort barmhjertighetsarbeide og oplyste forsamlingen særlig om arbeidet ved barnehjemmet i Everett som han bestyrer, hvorefter miss Anna Huseth, missionær i Alaska, holdt en 5 min. tale om arbeidet deroppe. Hun skal nu reise tilbake igjen snart og møtet antok en resolution hvori det ønsket hende lykke og velsignelse i arbeidet. Samfundets viceformand. prof. J. A. Aarsgaard var kommet og læste fællesformandens indberetning. I denne skildrer han noksaa utførlig de to retninger, den konservative paa den ene side og den liberale paa den anden, som findes baade her i landet og i Norge og manet til fastholden ved den lære som vi staar saa samlet om idag. Formanden skildret tilstanden i vort land og fremholdt at vi skulde takke Gud for alle de goder vi som borgere og kristne nyter her. Dødens høst inden samfundet var stor sidste aar, især bandt presterne.

I sin indberetning omtaler han ogsaa formand Foss' resignation fra formandsembedet og ønsker ham al velsignelse i hans nye stilling. Han omtaelr ogsaa hundreaarsfesten til minde om den norske indvandring til Amerika og at biskop Johan Lunde fra Norge paa kirkeraadets indbydelse har lovet at komme over hit til den anledning. Formanden berører de forskjellige arbeidsgrene i vort samfund, vore skoler, indremissionen, hedningemissionen og barmhjertighetsarbeidet. Avdøde past. P. Tangjerd og jødemissionær John Resnick blir vakkert omtalt. Den lutherske frikonferans i Eisenach, Tyskland var "av stor betydning for lutheranere paa begge sider av havet." Nøden i Tyskland blev nævnt og formanden opmuntredes til "at uttale sin tilslutning til det store barmhjertighetsarbeide som utførtes gjennem National Lutheran Council." Formanden deltok ifjor i den store fest i Valdres og gir utførlig skildring av samme.

Nominationskomiteen raporterte og følgende blev valgt paa de forskjellige komiteer: Nr. 1 (Formandens indberetning): Pastorene L. C. Foss, L. Rasmussen og D. B. Ross, samt delegaterne Albert Trondsen og Amos Korhouse. Nr. 2 (skolerne): Pastorerne C. H. Norgaard, Olaf Hoen og Olaf Eger, samt del. A. Mykland og N. A. Haugen. Nr. 3 (indremis).: presterne N. L. Nesvig og W. J. Maakestad. samt del. Lars Danielsen, P. T. Larsen og O. S. Moe. Nr. 4 (hedningemis.): prestene C. K Malmin og H Rogen samt del. Mathias Olsen, C. Keel og C. N. Johnson Nr 5 (barmhjertighetsarbeidet): presterne O J. Edwards og J. A. Bjerke, samt del. Wm. Berg, A. J Hammer og Ove C. Gulbrandsen. Nr. 6 (finanserne): presterne A. M. Lunde, H. L. Foss og E. O. Ovri, samt del. K. P. Frostad og N.

(Forts. side 6.)

Skatteprocenten i Hedal, Telemarken, er sat til 25.

Ingeborg Melbø, Svatsum, er død, 82 aar gammel.

Det norske skib "Fjon" er sunket i den store flodbølge utenfor kysten av Peru.

Gudrun Bakken og Ragnar Berget feiret forleden bryllup paa Dombaas.

Automobil-importen til Norge er iaar mindre end ifjor, nemlig 1135 mot ifjor 1500.

Doktor Buch, Harstads første ordfører, er død i Levanger, hvor han har vært bosiddende.

I Hammerfest aktes oprettet en Hammerfest Sparebank for at erstatte den fallerte bank.

Hadsel herredsstyre har besluttet at dele herredet i 5 dele. Et mindretal stemte for 4 dele.

Amtmand Oddmund Vik skal efter forlydende være villig til at stille sig til valg som stortingsmand.

Bjugn herredsstyre har enst. henstillet til alle handelsmænd inden herredet om at slutte med cigaretsalg.

Saltens dampskibsselskap har fra 1. juli oprettet ekspedition i Tr.hjem. Som ekspeditør er ansat kontorchef Dyrkorn.

Forlovelse er indgaat mellem evangelist Anna Bjørckmann, Winninga, Sverige, og kjøpm. Harald Hagevik, Tjongsfjord.

Guldbryllup feiredes forleden paa Grimsrud pr. Hunder av føderaadsmand, fhv. sersjant Reier S. Paulsrud og hustru Marit, f. Romundgard.

Lillestrøm, 9. juni. Øiern stiger fremdeles. Huse maa rømmes og store akerpartier star under vand. Man er bange for en katastrofe.

En komite av forretningsmænd i Elverum har optat tanken om at Elverum blir git byrettighet. Der vil til høsten optas avstemning. Forutsætningen er, at Elverum blir kjøpstad, og vil i tilfælde faa ca. 3,500 indb.

Birgit Moe, datter av kjøpm. Conrad Moe og frue Helga, født Kristoffersen, Bodø, og Sigvald Knutsen, søn av avdøde skolebestyrer Knutsen, Notodden, er indgaat i egteskap i New York.

Banemester Chr. Johansen og hustru Oliv, Ringebu, kunde forleden feire sit guldbryllup. De hyggelige gamle mennesker er oprindelig fra Hedemarken, men har i en aarrække bodd i Vaale.

Kvindernes enhetsfront. Der er i disse dage dannet en forening i Kristiania med ovenstaaende navn. Formand er overlærer Anna Setne. Styremedlemmer Fru Ella Andersen, fru politimester Grundt og frøken Nanna With.

Guldbryllup feiredes forleden i Brevik av fhv. skibskaptein P. Eriksen og frue, født Rakkestad.

13 mill. kg. hermetik er der hittil utført til utlandet. Herav kommer paa Stavanger alene ca. 9 millioner kg.

Bodø bystyre og formandskap har vedtat indstillingen om distriktsbidraget til jernbanen fra Bodø og sydover med 1,800,000.

Georg M. Herberg, fhv. lærer og kirkesanger i Stange, var forleden 75 aar. Han er født i Stange, hvor ogsaa hans far var lærer og kirkesanger.

Storsmugleren Vangberg, Bergen, var nylig i rette tiltalt for at ha smuglet ind over 25,000 liter sprit. Dommen lød paa 5 maaneders fængsel og inddragning av spritpartiet som har en værdi av 195,180 kr.

Hamar kreds av Norsk farmaceutisk forening holdt forleden fest for apoteker og fru Øwre. Der vra fremmødt gjæster fra Toten, Hamar, Elverum og Lillehammer. Øwre har i lang tid vært kredsens formand.

"Narviks Vel", hvis formaal bl. a. er at plante skog til ly og forskjønnelse for byen utplanter iaar 10,000 gran- og furutrær, og foretar saaning av gran- og furu frø, som er erholdt gjennem Saltens Skogselskap.

Den norske stats forfatterstipendium er for terminen juli 1924—30. juni 1925 bevilget med 12,000 kr. Stipendierne er utdelte saaledes: Haakon Graash 2000 kr. Finn Halvorsen 2000. Lars Jaastad 2000. Sigurd Hoel 2000. Stein Backe 2000. Eilert Bjercke 1000 og Hans Lyche 1000 kroner.

Melbo, 10. juni. Blokken Slip og verksted er nedbrændt til grunden. Kontorbygninger og barakker strøk ogsaa med. De baater, som var paa slippen fik man med stort besvær paa sjøen. Ilden begyndte i tømmerverkstedet. Skadens størrelse er endnu ikke kjendt.

En sørgelig ulykke utfor Fuglehuk fyr indtraf forleden, idet to mænd fra Horten, vognmand Larsen og maskinmester Borgen, under fiske hadde faldt i søvn. Borgen er faldt overbord. Larsen kan ikke forklare hvordan ulykken er gaat for sig.

"Skolebladet" har regnet ut, at der blir plads bare for 4 a 500 av de 1000 nye lærere, som utexamineres iaar. Det koster den norske stat 2000 kroner at utdanne hver lærer. Dertil kommer 6000 kroner paa hver lærer selv eller tilsammen 8 mill. kr. for 1000 lærere.

Møre fylkes ældste mand, Anders Syltesæter, er død, 101½ aar gammel. Han var født paa gaarden Hatlebak i Fræna og har den meste av tiden tilbragt sit liv paa fjeldgaarden Syltesæter. Tiltrods for, at han i sine yngre aar var av svak helbred, levet han dog i mange aar. Han nedstammer fra Ørjasæter i Valdalen.

En kjendt og aktet borger i Aalesund, skrædder K. Grønningssæter, kunde forleden feire 80 aarsdagen sin. Man skulde ikke tro, naar man mødte denne mand, at han var 80 aar. Han er kvik og rask og synes at høre til den meget yngre aarsklasse. Han er født i Valdalen og nedsatte sig som skrædder i Aalesund for 45 aar siden, efter at han en kort tid drev forretning i Kristianssund.

Kjøpm. Nils Aarrestad, Stavanger, var forleden 70 aar. Men derfor er ikke Nils Aarrestad en gammel mand; han cykler med en ungdoms sikkerhet og har bevart sin vivacitet i høi grad. Han har aldrig vært syk. Han er født i Time. Kom til Stavanger 20 aar gammel og begyndte med en gang at handle. Han drev forretning i 43 aar, og solgte den i 1918.

bru, hvor de pa grund av sit greie og vennesæle væsen er meget avholdt.

Drammen, 6. juni. Drammens Spikerfabrik er totalt nedbrændt. Ilden opdagedes ½ time efter at arbeiderne var gaat hjem. — Skaden anslaas til 100,000 kr.

Overlærer Ruge er av det akademiske kollegium antat som docent i norsk ved Hamburgs universitet for kommende vinter- og sommersemester.

Det nye teater i Kristiania har nu kjøbt tomt i Rosenkrantzgaden, og "Aftenposten" bringer et forlydende om, at Johan Fahlstrøm skal være udseet til chef for teatret.

Paarørende av matros Anders Johnsen, som omkom med dampskib "Runa," eftersøkes av handelsdepartementets sjøfartsavdeling. Den omkomne var 37 aar gammel.

Branden i Faavang, hvor statens avlsgjeder strøg med, var antagelig paasat. Lensmand Dahl er ialfald av den opfatning. Han kan dog endda ikke sige hvem gjerningsmanden er, men gjør udtrykkelig opmerksom paa at det ikke er nogen av gaardens folk.

1ste juni avsløredes en bautasten paa gaarden Orre paa Jæren til minde om Alexander L. Kielland. Avsløringstalen holdtes av direktør Poulsson, som i en kort tale nævnte Kiellands kjærlighed til Jæren og fremforalt til Orre.

Under arbeidet i en transformator paa gaarden Tjørve i Spangereid kom forleden Jakob Andreassen Stokke paa en uforklarlig maate i berøring med ledningen og styrtet død ned. Avdøde var en mand i 40 aars alderen. Han efterlader sig hustru og 6 barn.

Fra Drammen telegraferes, at statsadvokaten har reist tiltale mod 47 personer paa Tofte og Sagene i Hurum. De har deltat i de ondartede optøier, som fandt sted ved Tofte cellulosefabrik i mars. To av dem er desuden tiltalt for legemsfornærmelse mod to av fabrikens ingeniører.

Generaldirektør L. Rasmussen er efter ansøgning i statsraad løst fra sin konstitution som generaldirektør i hovedstyret for statsbanerne, fra stillingen som medlem av direktionen for norsk hovedjernbane og fra sit embede som formand i det norske udvalg av kommissionen for undersøgelse av en færgeforbindelse mellem Norge og Jylland fra 1ste september 1924.

Nyt tuberkulosehjem i Romsdal. Gjennem den norske nationalforening er der bevilget 150,000 kroner til barnehjem i Molde for Molde og Romsdal. Hjemmet skal bære navn av "De norske livsforsikringsselskabers barnehjem for tuberkulosetruede barn i Molde og Romsdalen." Hjemmet skal drives av samtlige sanitets- og sygepleierskeforeninger i Romsdalen. Udgifterne ved driften skal delvis dækkes av staten.

I Vesteraalens Dampskibsselskabs generalforsamling oplyste direktør Johannesen forleden, at det blir Vesteraalens dampskibsselskab, som kommer til at trafikere den eventuelle sjette kysthurtigrute, som det har været paatale at oprette, saasnart staten finder at kunne bevilge til en saadan. Selskabet sætter i saa tilfælde et nyt skib ind og vil da ha fire skibe i hurtigrutetrafiken.

Mere om Glomfjord. Fra Bodø meddeles den 8. juni; Statsraad Meddelthon, direktør Stuevold-Hansen, direktør Bjercke, ekspeditionschef Møllerud og en række ingeniører og overingeniører fra saavel staten som Norsk Hydro har fornylig foretat undersøkelser i Glomfjord for planlæggelse av det nye store anlæg til fabrikation av kunstig gjødning. Det er ikke utelukket at selve anlægget og kaierne vil bli flyttet længere ut i fjorden, hvor der er bedre havne. Man maa i tilfælde ga til nye store utgifter med en kostbar kraftledning paa mellem 15 og 20 km., og faar saaledes ingen nytte av det som er nedlagt i de gamle anlæg av kaier og bygninger i Glomfjord.

Fra Tr.hjem meddeles, at Den Norske Handelsbank forhandler med opsidderne paa Titran om salg av øen. Den skal være tilbudt opsidderne for 60,000 kr. Banken slog øen under sig da den eiedes av et handelshus i Kristianssund, som gik konkurs.

Konsulent Gjelsvik i 'Ny Jord' som nu er tilbake fra en til i det nordlige Norge uttaler, at der i Vesteraalen og Tromsø er store bureisningsmuligheter. Bare paa Andøy regner man med ¼ mill. maal rydningsland. Paa Hindøy og Langøy er der store landvidder. I Tromsø foregaar der nu betydelig opdyrkning. Nybyggerne har den store fordel, at de kan drive fiske ved siden av landbruket.

Gjøvik, 10. juni. En sørgelig ulykke hændte søndag i Vardal, idet tre voksne gutter holdt paa at skyte pa blink med en revolver. Det viste sig at revolverens mekanisme ikke var i orden og mens en av gutterne holdt på med at rette paa dette gik skuddet av og rammet en av gutterne, Arthur Berentzen, i brystet. Han faldt død til jorden. Kulen hadde gaat gjennem hjertet.

I Bergen svikter skattefundamenterne sterkt og skatteprocenten blir antagelig 16; i Moss 16,35 og i Tr.hjem er der en saa sterk sviktning, at man frykter for at maa gaa til nedsættelse av folkeskolelærernes lønninger. Der utestaar 8 mill. kr. for skatter. Skatteprocenten i Porsgrund blir 17.

Vi har aldrig kaldt en læge. "Vi har hat Dr. Peters Kuriko i vort hjem i 16 aar," skriver fru Gottfried Janson fra Rosholt, S. Dakota. "Vi har 7 barn, men vi har aldrig maattet kalde læge for nogen av den i al denne tid, ikke engang under influenzaepidemien." Saadanne breve forklarer grunden hvorfor dette urtemiddel er blit en saa populær familie medicin. Det er ikke en apoteks medicin. For oplysninger tilskriv Dr. Peter Fahrney & Sons Co., 2501 Washington Blvd., Chicago, Ill.

The State Savings & Loan Ass'n
Sikker Pengeanbringelse
Roy E. Davison, pres. Geo. H. Wallis
Tacoma Bldg., 11th and A Sts.

Main 3477 Første kl. materiale
Phone and Delivery Service
M. H. GRINDE
Quick Shoe Repairing
Skoene istandgjøres mens De venter
1108 So. 11 St. Hj. 11 og K St

J. F. VISELL
STATIONERY
BØKER
SKOLESAKER
FOTOGRAFIAPPARATER
FILMS, ETC.
909 1-2 Pacific Avenue

Tel. Main 251
C. C. MELLINGER CO.
Begravelsesdirektør
Miss Funnemark, kvindelig assistent
510 So. Tacoma Ave. Tacoma

Telefon: Main 7745
C. O. LYNN CO.
SKANDINAVISK BEGRAVELSESBYRAA
717-19 Tacoma Ave.
(Vis a vis Central School)
TACOMA

Phone: Madison 1122
P. OSCAR STORLIE
SO. TACOMA UNDERTAKING CO.

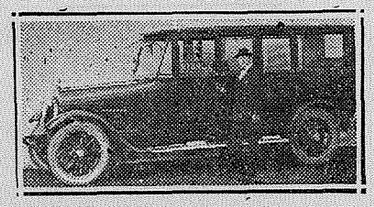

Conveniently located chapel
All styles caskets in stock at a price you can afford
Limousine hearses
5036 So. Union Ave. Tacoma

Tacoma

Dr. H. Petersen Dana
Læge og Kirurg
Suite 330 Provident Bldg.
Kontortid fra 12 til 6 eller ved overenskomst
Res. Tel M. 877 Kontortel. M. 3378

Res. 1517 So. M St. Office Tel.: Main 2829
DR. EUGENE O. HALLAN
Tandlæge
1107½ So. 11th St. Courtney Bldg.

Vi reparerer
SYMASKINER
av alle slags
WHITE SEWING MACHINE CO.
912 Broadway

Tel. Main 300
HAYDEN-WATSON
FLORISTS
911 Pacific Ave. Tacoma. Wash.

Bergens Privatbank
Bergen — Kristiania — Haugesund
Oprettet 1855

Aktiekapital, fuldt indbetalt .....kr. 30,000,000
Reservefond .....kr. 20,000,000
Delkredere og reguleringsfond.....kr. 10,000,000

Indskud mottas og kontrabok tilstilles indskyteren eller opbevares om ønskes i banken uten godtgjørelse. Dollars i sedler og cheque kjøpes og sælges. Alle bankforretninger utføres

To av Norges ældste banker er tilknyttet
CENTRALBANKEN FOR NORGE A. S.
der i aarevis har været Centralbank for nordmænd hele verden over. Banken mottar indskud paa sparebankvilkaar eller paa seks maaneders opsigelse til høieste gangbare rente. Bankboken opbevares gratis i bankens panserhvælv i dens nye prægtige bygning eller fremsendes til indskyderne efter ønske. Kontcutdrag tilstilles indskyderne hvert aar.
CENTRALBANKEN FOR NORGE A. S.
(Under off. adm.)
KRISTIANIA * * * * NORGE
Olaf I. Rove, 210 Wisconsin Street, Milwaukee, Wis.

DOWER SERVICE
er den beste
STORT, KOMPLET LAGER BYGGEMATERIALE
LEVERES PAA KORT VARSEL
John Dower Lbr. Co.
On Tideflat - Main 7000

Enten det er paa en tid av, da tiderne er haarde, eller da anledningerne er gode, vil en konto i denne sterke finance institution vise sig at være av den største værdi.
VI HAR ALDRIG BETALT MINDRE END
6 % PAA AKTIEEIER *Indskud*
Ingen kontingent. Ingen mulkter. Intet "Red Tape." Alle Deres penge tilbake med alt de har tjent.
Assets Over .. **$7,000,000.00**
THE PACIFIC SAVINGS & LOAN ASS'N
Hjørnet av Pacific Ave. og 11te Streets

5-YEAR GUARANTEE
on
RANGES, HEATERS, WATER HEATERS
No expense but the gas bill. No fuses, wires, elements or burners to buy. Think of it—5 years
Tacoma Gas & Fuel Company

Fra Sangerleiren

Redfield, S. D., indtager en særstilling som musikby. Skjønt byen har bare tre tusind indbyggere, kan den opvise et børneorkester paa 40 medlemmer og et børnemusikkorps av lignende størrelse. Redfield sætter sin stolthed i at have "Verdens eneste børnesymfoniorkester," og den mand, som mere end nogen anden har bidraget til at give byen disse mærkelige institutioner, er den norskfødte dr. Geo. M. Ostness. C. A. Urban er organisationernes dirigent; skjønt dr. Ostness titel er manager, svinger han dog ogsaa taktstokken av og til. Nylig gav orkestret en koncert i Redfields høiskole sammen med skolens Glee Club. Forresten har orkestret ofte været paa tourneer og git mange koncerter. I disse dage har baade børneorkestret og børnmusikkorpset feiret triumfer ved to store koncerter.

Lidt om mandssangens utvikling i Norge. Der er skrevet mange lovord til dennes pris, mang uttalelser kunde anføres, men her vil vi nu anføre et lite led av digteren Welhavens tale ved den store sangerfest paa Fredrikshald, pintsen 1856: "Sangen er en magt i folkenes store utvikling, en samfundsstiftende magt. Sindet kan røres naar vi hører den første vaartone under skyen eller en enslig fugl synger i skovskyggen; anderledes bevæges vi, naar den hele skov synger, eller naar luften dirrer ved lærkernes kor. Men i sangens verden er dette den mægtigste forestilling, naar menneskestemmernes tonekunst henleder tanken paa et folk syngende uttaler sit liv og sit væsen." — Disse høist forstaaelsesfulde ord er værd at lægge mærke til og hvad nu mandskorsangen angaar, saa var den dengang i sin første ungdom. Den fremstod saagodtsom samtidig i Tyskland og Schweitz, utbredte sig derfra til Belgien og Holland, og de senere aar vundet opmærksomhet i England. Av de nordiske lande var Sverige det første, der modtog den meget tidlig, derfra kom den til Danmark og gjorde sin egentlige indsats i Norge i 1845 da de norske studenter, efter deres hjemkomst fra studentermødet i Kjøbenhavn stiftede den norske studenter sangforening, og som sangen har utbildet sig fra den tid er nu meget godt bekjendt.

SQUARE DEAL CLEANERS
2318 Pacific Ave.
La os rense og presse dine klær
M. TORVE
2318 Pac. Ave. Main 2616

Edwin Eickson Emil Bertle
Louis Bergman
Naar dine saaler plager dig saa gaa til
PIONEER SHOE AND REPAIR CO.
Sko efter bestilling
952 Fidelity Bldg. Commerce St.

"Say It With Flowers"
A. A. HINTZ, Florist
WEDDING BOQUETS, FLORAL DESIGNS
Store and Greenhouse
So. K & 7th Sts.
Telephone Main 2655

OLOF BULL
LÆRER I VIOLIN
for begyndere saavel som for viderekommende. Kurser kan begyndes til enhver tid.
301 Bernice Building Tacoma

To Fordele
har man ved at kjøpe fisk fra
Northern Fish Co.
15th and Dock St.
De faar fisken
Fersk og billig.

Union Shoe Repairing Co.
Hjørnent av 13de og K Sts.
M. C. Sivertsen, Prop.
Benytter bare bedste slags materiale

Lien-Selvig' Pharmacy
Vi bruker de reneste og beste apotekervarer
Fri levering pr. motorcykle
Main 7314
Corner Tacoma Ave and Eleventh

Tacoma Piano Service Shop
1118 South 11th Street
Norsk pianostemmer og reparerer alle slags pianoer, orgler og selvspillende pianoer.
Beste slags arbeide garanteres
TELEFON MAIN 1668

FRA SANGERFESTEN I ST. PAUL, 27—29 JUNI.

Sangerstevnet overgik alle forhaabninger. De til forbundet tilhørende foreninger rapporterer større tilslutning isidste modtagne skrivelser, og massekoret var det største norske mandskor nogensinde samlet til sangerfest i Amerika.

Over 30 sangforeninger tok del istevnet. Ansøgning om optagelse i forbundet indløp fra nye foreninger, "Nordmændenes," Hudson, Wis., "Varden" i Grand Forks, og "Grieg" i Decorah, Iowa.

Det store auditorium var fyldt, da festorkestret fredag aften aabnet koncerten med Johan Svendsens prægtige "Kronings Marsch."

Hoveddirigent Wick og forbundets vicepræsident, begge fra Sioux City, ankom onsdag den 25de. Torsdag kom sangerne fra Duluth, Superior og flere andre byer.

Fredag morgen ankom saa sangerne fra Sioux City, Sioux Falls, Grand Forks, Fargo og Chicago, saavelsom store delegationer fra Fort Dodge, Decorah, Petersburg, Devils Lake, Fort Ransom, Fertile, Brookings, Hatton og Baltic, N. D.

Sangerdelegationer ankom ogsaa fra Ashland, Wis., Ellsworth, Wis., Madison, Wis., Cincinnati, Ohio, og andre byer. Sangerne registrerer i hovedkvarteret fredag morgen. Klokken 1 eftermiddag samledes sangerne foran capitoliet, hvor der blev tat fotografi, og derefter marschertes under musik, faner og flag til auditoriet, hvor den officielle velkomstfest holdtes. Guvernør Preus og borgermester Arthur E. Nelson bød sangerne velkomne.

Ved den store banket der avholdtes for sangerne i Ryan Hotel, blev sangerforbundets "mindetegn" uddelt til cirka 80 sangere for deltagelse i 5, 10 og 15 sangerfester. Forbundets forretningsmøde holdtes i German-American Hall lørdag morgen den 28de.

Søndag var der udflugt til Minnesota State Fair Grounds med matinee koncert i Hippodrome-bygningen kl. 3. Her optraadte foruden det store kor, "Dovre," "Nordkap," "Nordmændenes" og "Den norske Glee Club" av Minneapolis. "Normanna," landets ældste norske sangforening, av La Crosse, "Normanna," Duluth, "Odin," Fertile, og "Nordmændenes" av Sioux City.

Solisterne ved søndagskoncerten var Mme. Anetta Yde Lake, solist ved sangerfesten i Sioux City i 1922, Carsten Woll, solist ved sangerfesten i Chicago i 1924, og Albert Sivertsen, der var en av solisterne i det store kor, der gik til Norge i jubilæumsaaret 1914.

Jacob Herseth av St. Paul optradate som solist fredag aften i Forseths sang "Thord Foleson." Denne sang dirigeres av komponisten.

KLANGFULDE VIOLINER.

Musikhandler A. G. Olsen i Drammen har gjort en meget interessant opdagelse, hvorved han tror at ha løst et problem, som har beskjæftiget mange violinbyggere. Enhver, som spiller violin, vil ha lagt merke til, at ikke alle instrumentet toner har den samme klangfylde. Klangen er nemlig avhængig av en løs medsvingende streng, og hvor denne mangler blir tonen kort og ophører samtidig med strøket.

Olsen tror at ha kommet over dette. Han har konstruert et responceorgan, en liten harpe med 12 strenge, tilsvarende til de 12 toner i det kromatiske skala, bygget paa samme system som dobbeltstrengede hardangerviolin. Apparatet er anbragt inde i violinen. Det er stemt kromatiske fra E under kammertonen og opover gjenem en oktav, saa hver tone som blir spillet finder en tilsvarende responce fra apparatet. Da strengene ikke forkortes blir svingningerne altid de samme hvorfor violinen altid blir klangfuld.

Kapelmester Johan Halvorsen har prøvet violinen og sier, at den fuldstændig vil revolutionere violinkunsten. Den er intet mindre end beundringsværdig.

Apparatet vil nu bli fabrikmæssig fremstillet i Tyskland.

Finnland har nylig faat sit svenske bispedømme med svensk biskop. Ved et testamente fra Henning von Rottijs dødsbo er fem millioner mark git til Aabo akademi for at oprette et teologisk fakultet ved akademiet, hvor da det svenske sprog vil bli benyttet. Den svensk-finske biskop Max von Bonsdorff anbefaler, at der ogsaa ansættes teologer fra Sverige som professorer. I henhold til testamentet maa ikke bare videnskapelige hensyn være det avgjørende ved ansættelsene.

Roms propaganda. Det nylig avholdte svenske biskopmøte under ledelse av erkebiskop Söderblom har utsendt følgende meddelelse i anledning av den romerske propaganda i Sverige: "Biskopkonferansen er av den overbevisning at den tydelig fremtrædende pavelig-romerske propaganda vil finde sterk motstand i det svenske folks faste evangeliske trosbevissthet; men prester og menigheter maa dog være paa vakt mot ethvert forsøk paa at svække eller forvanske evangelisk frihet og evangelisk tro."

Mrs. I. D. Ylvisaker, Fargo, N. Dak., præsident for Kvindernes Missionsforbund, besøkte efter distriktsmøtet i Stanwood, Wash., flere menigheter herute og tolket Forbundets sak.

— Naar du vil bite, maa du ha tænder.

— Hvad hjelper megen læsning, naar man altid trækker de forkjærte slutninger? Sund fornuft er det vigtigste.

Drugless Physicians
Dr. O. T. Herd W. Spencer, D. C.
BATHS: Morefield, Turkish, Mineral, Bakeoven
TREATMENTS: Drugless, Chiropractic, Reconstruction, Electro therapy
706 Pac. Av. M. 6776. Lady attdt.

FLOWERS
812 Tacoma Avenue
G. E. GULLBERG, eier
Greenhouse i Parkland
Mad. 107 J 1
Tel. Main 3095
Friske Blomster for alle anledninger

FERN BEAUTY PARLOR
Haar Frisøring, Massage og alt skjønheden henhørende
Arbeidet udføres til Deres tilfredshed
FRU FERRIER
Main 2097 Norsk tales
756 1-2 Broadway

Interurban
SEATTLE—TACOMA—OLYMPIA
INTERURBAN DIVISON
avgaar baade fra Tacoma og Seattle kl. 6, 7, 8 form. og hver halvtime til kl. 6 eftm. Og derefter kl. 7, 8, 9, 10 og 11:25 aften.
STAGE DIVISION
Direkte forbindelse med Interurban i Tacoma paa Terminal Station, 8de og A streets.
TIL OLYMPIA
med avgang hver halvtime.
Bus-forbindelse i Olympia for Montesano, Aberdeen, Hoquiam, Shelton, Tenino, Centralia, Chehalis, Kelso, Longview, Raymond, Castle Rock og Vancouver.
Puget Sound Electric Railway
Tacoma Terminal, So. 8de og A St.
Telefon Main 1055

TIL DE NORSKE OG DANSKE

Mödre i Amerika

OMTRENT 75 aar siden begyndte Gail Borden, en fagmand og gransker av næringsmidler, at studere melkeproblemet. Det bevl klart for ham, at intet var vigtigere end god melk, og at praktisk talt alt avhang av god melk.

Efter flere aars studium og experimentering opdaget han en tilberedningsprocess og kaldte den Eagle Melk. Fra den dag til nu har Bordens Eagle Melk været en vigtig faktor i opfostringen av millioner av børn til sterke og sunde mennesker.

Eagle Melk er den reneste og friskeste melk, sammensat med godt sukker og lagret i sanitære blikkander, efterat det meste av vandet er uddraget. Hvis De ikke kan gi barnet bryst, prøv Eagle melk. Den anbefales av læger overalt, fordi den er ren og let fordøielig.

For at De kan lære hvordan Bordens Eagle melk skal gives til børn, har vi trykte anvisninger i Deres sprog, som gir oplysning om alt dette. Ønsker De disse instruktioner, fyld ud kuponen og send til os.

THE BORDEN COMPANY
Borden Building, New York

KUPON
Mærk hvad Literatur De ønsker
MADGIVNINGS-INSTRUKTION
VÆGT KART "BABY BOOK"
MENUER FOR BØRN
NAVN .....
ADRESSE ..... 1—Nor. Dan

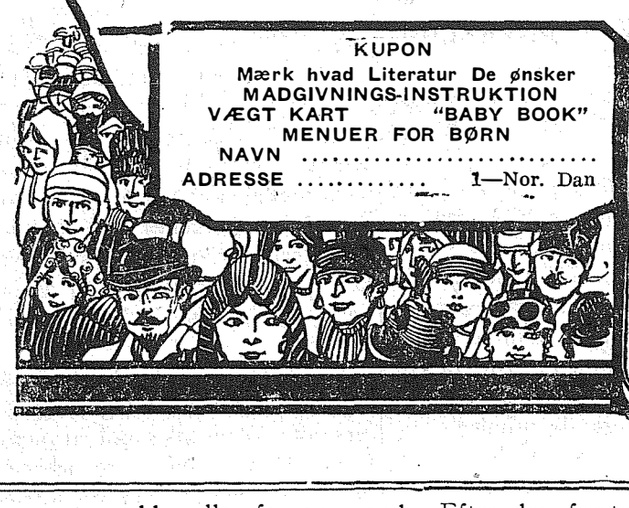

BARNS VELFÆRDS-AVDELING.

Omsorgen og opfostringen av de smaa er av den største vigtighet for hjemmet og nationen, derfor synes vi, at temaet bør behandles frit og nogenlunde regelmæssig.

FOR OMSORGEN FOR MØDRE OG DERES SPÆDBARNS HELBRED

I denne spalte vil vi fra uke til uke opta artikler av interesse for vordende mødre og mødre til smaa barn.

ARTIKEL 70.

Forstoppelse.

Av alle mindre barnesykdomme og plager, er der faa som er saa slemme og saa vanskelige at faa bugt med og faa rettet paa som forstoppelse. At angi aarsakerne til og forklaringer paa forstoppelse vilde opta for meget plads. Det kan være tilstrækkelig at si, at i næsten alle tilfælder er maaten hvorpaa føden blir tilberedt den fornemste aarsak til vanskeligheten. En rigtig ordning i føden, saa den svarer til barnets behov, vil almindelig rette paa denne vanskelighet. Medmindre raadet der til av lægen, er det uklogt at ty til mediciner for at rette paa forstoppelse hos barn.

For at rette paa en saadan tilstand tilraader vi, at havremelsvand brukes til lagning av barnets føde indtil det blir fem maaneder gammelt, istedetfor kokt vand. Efter den femte maaned tilføi "Oatmeal Jelly", og fruktsaft, især av appelsiner. I det andet aar kan grøt av epler eller svedsker brukes.

Det allernødvendigste er dog at barnet fra den spædeste alder vænnes til visse, regulære tider for avføring. Efter frokost er den beste tid og eftersom barnet blir ældre, bør hverken arbeide eller lek være tilladt at forhindre denne vigtige plikt. Det meget unge barn kan let vænnes til at bruke en natpotte og efter at det er blit sat paa den til visse tider hver dag vil de snart faa den regulære vane, som er saa nødvendig for den fulde sundhet.

Avførende midler bør i almindelighet ikke brukes. Hvis de benyttes for meget skader de ma vens muskler og utvider mavesækken. Den ideelle behandling bestaar i at opøve maven til at utføre sin naturlige funktion uten kunstig hjelp.

Dit barns første aar er dets vigtigste aar. Begyndelsen paa dets livsvandring vil avhænge av den føde det faar i de første 12 maaneder. En føde, som skal kunne skape sterke, kraftige ben og lemmer, maa være sund og nærende og paa samme tid let fordøielig. Dersom du ikke kan gi dit barn die, bør Bordens Eagle Melk være din første tanke. I over 60 aar har mødre sat sin lid til den Eagle Brand, som er sterkt anbefalt og foreskrevet av læger, fordi den er ren, trygg, letvindt tilberedt og let at fordøie.

Læs dises artikler hver uke med omtanke og opbevar dem for senere bruk.

Main 339 Res. Proc. 3212
Plumbing & Heating
J. F. THORSK CO.
920 Commerce St. Tacoma

Abonner paa
TACOMA TIDENDE

MÆNDS BUKSER $5.00
Det støste lager av ekstra bukser i Nordvesten er hos os og sælges ut til den billige pris av $5.00. Vi har bukser som passer til Deres trøie og vest. 2den etage. Lundquist-Lilly, 11th og Pacific.

EFTERSØKES.

Oplysninger ønskes om Charles Fikkan, 38 aar gammel, født i Numedal, Norge, og var i en tid grosserer i Kristiania. Han har ogsaa forbindelser i Sverige, og ankom til New York fra Gøteborg i januar 1920. Venner fra Sverige ønsker at komme i forbindelse med ham. Mulige oplysninger bedes meddelt Norwegian Bureau, Foreign Language Information Service, 119 W. 41st street, New York.

SEND NYHETER

til Tacoma Tidende. Vi vil med glæde erstatte for porto. Om De ikke har tid til at skrive, saa telefoner Main 3632.

"The Way to Beautiful Homes"
BASS-HUETER PAINT COMPANY
VI ER NU I VORT NYE HJEM
Det vil være os en glæde at vise Dem og foreslaa de nyeste kulører, som gjør saa meget til at gjøre hjemmet lyst og hyggeligt.
BASS-HUETER PAINT COMPANY
933 Broadway

Tacoma Tidende

og "Vestkysten"
Published every Friday morning
JOHN SOLEY, Editor
311 Fidelity Bldg., Tacoma, Wn. Tacoma, Wash.

AMERICAN ASSOCIATION OF FOREIGN LANGUAGE NEWSPAPERS MEMBERSHIP LABEL

Entered at the Post Office at Tacoma as second class matter

NORDFJORDINGER!

Hør her! Nu skal det bli alvor med at samle vore spredte sambygdinger til stevne. Saa mange opmuntrende breve og samtaler har fulgt paa hvad jeg skrev i bladene for en tid siden at jeg gaar ivei med at sammenkalde til stevne. Alle som jeg har talt saken til vil ha møte. Og møte skal vi ha.

Naar? Tirsdag aften den 8de juli, kl. 8 aften. Hvor? I Tacoma, Washington, i past. Olaf Holens kirke, 1209 South I st.

For nogen dage siden samtalte jeg med past. Bogstad og prof. Mykland. Disse gode Nordfjordinger, forstaar jeg nu, var respektivt fromand og sekretær i det tidligere Nordfjordlag. Begge er likesaa interesseret som før og de kommer begge til møtet. Det tegner sig saaledes til et godt møte. Et godt program med taler, musik og hyggelig pasiar, er ordnet.

Kom med, kjære sambygdinger, til dette møte. Vi maa faa organisere os igjen og lægge planer til et endnu større stevne senere, naar vi faar besøk av vore to bekjendte utsendinger fra vor hjembygd, hr. Jacob Aaland og Jon Rosenlind, violinisten, samt hovedlagets interessante formand, past. L. M. Gimmestad.

Men, vel at merke, at disse kan komme beror alt paa vort møte næste tirsdag aften. Kom med allesammen! Underret andre om møtet!

Ikveld lyser tindrende syner for øie—
Med ekko fra skove og dale og fjeld;
Der føles som luftdrag fra blomstrende høi.
Fra Nordfjords natur med dens storslagne væld!
Ja, minderne legende, lysende kommer—
Fra bøer og voller og agre i krans.
Nordfjord i Norge staar klædt til midsommer,
Blomsterflor glitrer i dugdraabers glans.

Justedalsbræen sig stormægtig breder,
Favnende høifjeldet koldt i sit blaa;
Hornindalsrokken et magtsyn bereder—
Vekslende skjønhet i soi og i skygge,
Vildhet og storhet med sagaers klang;
Aaser og nuter og bjergkløvne rygge,
Nordfjord, din skønhet bær adelsstolt rang!
Vel mødt, Nordfjordinger!

Past. O. L. Haavik.
Seattle, Wash., 30te juni, 1924.

FRA OLA I PUYALLUP.

— Mr. og mrs. P. A. Iversen har vært her pa Haugen paa et besøk og talt med gamle kjendte.

— Mr. Lenning fra Parkland har vært herute og hilst paa endel av sine gamle venner.

Mr. og mrs. Miller og datteren fra Tacoma har vært paa besøk hos Hjertaas' familie.

— Mr. og mrs. P. Hill fra No. Puyallup har vært paa Haugen og opfrisket gamle minder.

— Mr. og mrs. Mikkelsen fra Seattle har vært her paa besøk hos mr. og mrs. B. Nelson.

— Mr. Leo Tolefson fra Leads North Dak. og mr. Nelson fra Fargo, Nord Dakota, har vært her pa besøk hos mr. og mrs. E. Semb.

—Mr. Arthur og Anton Hjertaas fra Minot, Nord Dakota, og miss Bertha og Blanch Hjertaas har vært en tur op til Mount Tacoma.

—Mr. og mrs. Lund og mr. og mrs. Stewart fra Puyallup har vært her paa Haugen og hilset paa kjendte og venner.

— Miss Nellie Peterson og gutten hendes, mr. (e vait dæ inkje) fra Portland, Ore., er her paa besøk hos mr. og mrs. J. O. Lee.

—Mr. og mrs. Kersey fra Seattle er her pa besøk hos mrs. E. Sanderson.

— Mrs. Napson er reist østover til Rochester, Minn.; hun vil ogsa stoppe over i Fargo, N. Dak, og ta del i Hallinglagets møte. Hun blir borte en 3 maaneders tid.

— Mr. Albert Purvis holder nu paa at grave brønd og hvis han finder vand, sa askal han til aa bygge hus paa farmen sin.

— Mr. Sander Sanderson har kjøpt sig automobil. Ja, ja, je' undras paa, hvad dette ska' bety, — men at han blir sittende alene i sæte, det tror nu jeg ikke, — ja, vi faar da se.

— Mr. og mrs. Svenson og han Ola har vært i Seattle, saa snarest.

Beste
Sommer
Sko
for Damer
Herrer og
Barn

Beste Kvalitet

McDONALD
SHOE CO.
To Butikker
943 Broadway
1140 Broadway

Beste og paalideligste
Uhr-Reparationer
Utsalg av Uhre og Klokker
K. Andersen
1125 Tacoma Avenue

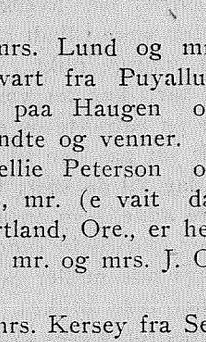

Phone Main 2593
B. Paulson
JEWELER
EXPERT WATCH WORK
1016 South 11th St., Near 11th & K

H Pedersen Chris. Dahl
PEDERSEN-DAHL
Dekorationsmalere
FARVE, OLJER, FERNISSER OG TAPETER
Main 5142 622 St. Helens Ave

NOTARY PUBLIC
E. O. BRATRUD
408 Puget Sound Bank Bldg.

* * *

Je' sat mæ mi pipæ, hura
kjærringa grein og stura,
Nai inkje ska e røikje,
Sletinkje skraa,
Inkje ska' e supæ, naar du synes saa.
Nai, kjerring, haayr paa mæ, du.

Fra han Ola.

ØSTERDALSLAGET.

Østerdaslaget vil avholde sit aarlige stevne den 20de juli ved Silver Lake. Stedet er meget vakkert og let at finde, det ligger nemlig ved hovedveien mellem Seattle og Everett, kun syv mil søndenfor sistnævnte by. Man kan tage bus eller sporvogn, dog er bus at foretrække, da det vil bringe en like til stedet, som er Mr. Stubs baathuse og picnicgrund. Mr. Stub har godhetsfuldt love at reservere endel av grunden for os den dag, kjøkkenet i hans eget hjem er overlat til os, saa kokken kan faa anledning til at lave rømmegrøt med alt mulig tilbehør.

Vil paa det instendigste bede alle medlemmer av laget og ellers alle Østerdøler om at møte frem. De som har været tilstede ved de forrige stevner vet at det har været meget interessant at møte gamle kjendte og stifte bekjendtskaper. Ved siste stevne var det nogen, som møtte slegtninger, som de ikke hadde set paa over 20 aar. Det er kun engang i aaret vi møtes paa denne maate lat os derfor komme mandsterke og gjøre stevnet til en sukces. Et kort program og forretningsmøte med valg av bestyrelse blir avholdt ved middagstiden.

Vel møtt ved Silver Lake den 20de juli. Komiteen.

POLITIKEN I SVERIGE.

I Sverige skal der avholdes valg til rigsdagen iseptember, og valgkampen begynder netop nu for alvor. Denne uke aabner blandt andet det svenske socialistparti sin valgkamp med udsendelsen av en række foredragsholdere, der i to automobiler gjennemreiser landet og bringer partiets valgbudskab frem til vælgerfolket.

En amerikansk korrespondent i Stockholm udtaler, at det ialmindelighed indrømmes paa de fleste hold i den svenske hovedstad, at udsigterne for en socialistseir i Sverige er større nu end nogensinde før. Man kan maaske vente, sier han, a tnæste rigsdagsvalg vil have til resultat, at socialistpartiet vil erholde et arbeidsdygtig flertal i forsmalingen og saaledes blive istand til at gjennemføre endel av sit partiprogram.

De vigtigste poster paa det svenske socialistpratis program er for nærværende først og fremst nederlag av det av den nuværende regjering fremsatte forslag til ny forsvarslov, indskrænkning av hær og flaade og det offentliges overtagelse av jernbanevæsenet. Partiets officielle program indeholder følgende om partiets standpunkter til disse poster:

"Den russiske fare, der i mange aartier av de militaristiske elementer i Sverige benyttedes som et skræmsel, der fik folket til at finde sig i de svære militærudgifter, existerer ikke længere. Sverige og Rusland grænser ikke længer mod hverandre. Heller ikke styres Rusland længer av en krigslysten imperialistisk czar.

TIL MOR.

Aa nei, som tiden flyr, du mor,
for nu er du gammel og bøid mot jord.
Kinden er rynket og haaret det graaner,
men dypt i ditt øie jo himmelen blaaner;
der ser jeg den himmel som fordum jeg saa,
da jeg som liten paa fanget ditt laa.
Mor, kjære mor, visst du graat mangen gang
og foten din trettnet paa livsveien lang.
Men høit over jorden en skinnende stjerne
dig vinket imøte, saa vandret du gjerne.
Saa hentet du evne til videre frem,
for høit over skyen du øinet ditt hjem.
Men dagene, mor, de vinger jo faar
saa blev de jo uker, ja maaneder, aar.
Og aarene, mor — for dig blev de mange,
men minderne, de er de deiligste sange.
Vidunderlig nu for mit øie alt staar,
og skinner dit ind i Guds evighets vaar.
Gud signe dig mor! Gud give dig fred,
han late din livssol stille gaa ned.
han mildne dig stunderne du har tilbage,
han brede sin fred over kommende dage,
han sende dig herlighetsglansen sin ren
over din fødselsdag nitti og en!

Reinli. **Sigrid Stensrud.**

SCANDINAVIAN AMERICAN

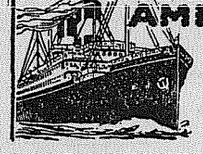

Direkte til og fra NORGE

Hellig Olav .....19. juni
Til Canada: Følgende baater gaar indom Halifax paa reisen til

New York:
FREDERIK VIII .....July 8
UNITED STATES ....July 25
HELLIG OLAV .....Aug. 8
OSCAR II .....Aug. 28

Det er i følge den nye immigrationslov tilladt norske undersaatter bosiddende i U. S. A. at avlägge et 12 maaneders besög i Europa og at returnere til U. S. A. uden at hindres av gjældende kvotabestemmelser.
Amerikabilletter til alle stationer i U. S. A. oig Canada selges og sendes til Norge pr. post eller telegraf.
Manhenvender sig til nærmeste agent eller til
SCANDINAVIAN-AMERICAN LINE
116 Cherry St., Seattle, Wash.
F. C. Hewson, 119 So. 10th St.
John Soley, Fidelity Building.

ROUND TRIP
Excursion Fares
on sale daily to September 15

Kansas City	$ 72.00
St. Louis	81.50
Chicago	86.00
Detroit	105.62
Cleveland	108.56
Washington	141.56
New York	147.40
Boston	153.50

Corresponding fares to other important centers. Final return limit October 31, 1924. Liberal stop-over privileges going and returning.

A side trip to Yellowstone at small additional cost. Call on

W. Carruthers,
D. F. & P. A.
Norman Hall.
C. P. & T. A.
106 South 10th St.
Tel.: Main 2717
Depot Tel. Main 585

UNION PACIFIC SYSTEM — THE OVERLAND ROUTE

HERE THEY ARE
New Phonographs repaired and put in A-1 Condition

SILVERTONE CABINET
ROYAL CABINET
BRUNSWICK CABINET
WIDDICOMB CABINET
PLAYERPHONE CABINET
STRADIVARA CABINET
PATHE CABINET
EDISON CABINET
Small ones too for camping.

A small payment down will place any one of these in your home. Balance easy payments. See us at once!

Sherman Clay & Co.
928-930 Broadway
TACOMA
F. C. Lindquist, Manager Victrola Dept.

Religionsskole holdes i den Første Lutherske kirke i So. Tacoma. Skolen holdes hver dag fra kl. 9 til 12 form. Pastor og mrs. D. B. Ross er lærere. Alle som ønsker at sende sine barn, saa de kan fa akristendomsundervisning, vil bli modtat med glæde. Alle barn er hjertelig velkommen.

Immanuel Norsk Luth. kirke, No. 14th og Stevens. Pastor D. B. Ross, prest. Bopæl 6211 So. Puget Sound Ave. Norsk gudstjeneste kl. 11 form.

(Paid Advertisement)

E. J. HACKETT
POLICE JUDGE
Candidate for Superior Court Judge, Dept. No. 3
Non-Partisan

Primaries September 9, 1924

En Del av de norske Bøker

Under norsk Flag av Hilditch
St. Hansfest, Fortuna, Sne av Kielland
En Spaadoms Opfyldelse av Alexander Dumas
Vore Besteforældre av Kristoffer Janzen
Husmandsgutten av Foss
Jonas og hans hustru av Østergaard
Nansenfærden
Dronning Caroline Mathilde
Ole Høilands meritter
Magnhild og Olaf
Rettergang og Skriftegang av Bondesen
Den sande Kristendom av Stenstrup
Sandhetens Bok av Bettex
Herrens Herlighet
Guds Veie av Himle
Vaabensmedens Søn av Read
Glade Ansikter
Havets Datter av Schorring
Sjødronningen
Onde Makter, Rutland, Lodsen og hans hustru, Hjørdis Spaadom, Hugal jo, Kommandørens Døtre av Jonas Lie.
Arne, Visknut av Bjørnson
Isak Kapergast av Krag
Baaten min
Ramsvaag av Sigurd Sivertsen
Sandfærdige Skrøner av Skreibrok
og mange andre bøker.

Vi har ogsaa en del svenske og finske bøker av Topelius, Strindberg, samt av de danske forfattere Ewald, Bergsø m. fl.

Som kan erholdes i Tacoma Tidendes Eksp.
Bøker sendes paa postopkrav

Tacoma

BRATRUD-MILONE CO.

Fire Insurance—Ildebrands Assurance

Miss Wavel Hook av Tacoma blev sidstleden fredag middag viet til Mr. Edward M. Bandli fra Enumclaw, Wash., i Den Første Lutherske prestegaard ved past. Olaf Holen. Som vidner fungerte Miss Sue Anderson og Mrs. Ethel Mitchell. De nygifte vil bosætte sig i Enumclaw, hvor Mr. Bandli driver garageforretning.

Mrs. Emelie Anderson, født i Sverige den 6te mars 1871, døde i Tacoma den 24de ds. og blev stedt til hvile paa Tacoma gravlund sidstleden lørdag eftm. Sørgegudstjenesten holdtes i C. O. Lynns kapel paa Tacoma ave. Past. Olaf Holen forrettet. Miss Agnes Swenson sang to sange. Avdøde efterlater sig sin mand, mr. John A. Anderson og en datter, miss Evelyn Anderson, samt tre brødre og to søstre. Hendes mor er fremdeles i live og bor i Sverige.

Miss Ella Gustafson og mr. Karl E. R. Johnson, begge fra Oakland, Cal., blev viet i Den Første Lutherske kirkes prestegaard ved past. Olaf Holen sidstleden torsdag aften. De nygifte ,som hadde kjørt i automobil hit tænkte at kjøre gjennem Yellowstone Park paa tilbakeveien.

MÆNDS BUKSER $5.00

Det største lager av ekstra buksер i Nordvesten er hos os og sælges ut til den billige pris av $5.00. Vi har bukser som passer til Deres trøie og vest 2den etage. Lundquist-Lilly, 11th og Pacific.

Mr. A. L. Olsen og Miss Ione McGeehan, begge unge Tacoma folk, blev viet sidstleden lørdag aften i brudens forældres hjem, 2512 No. 8de gate, av past. Olaf Holen. Mr. George H. Moe og brudens øster, Miss Vivian McGeehan var vidner. Efter vielsesceremonien servertes forfriskninger. De nygifte kommer til at slaa sig ned i Tacoma.

Den Norsk-Danske Methodist-kirke paa 16de og J street syd, har søndagsskole med bibelklasse for ældre kl. 10 form. Gudstjeneste med prædiken kl. 11 fm. Aftengudstjeneste kl. 8. Bønnemøte onsdags aften kl. 8. Missionsforeningen møter fredags eftermiddag kl. 2 i kirkens sal, Mrs. Digsnes indbyder. N. L. Hansen, pastor.

Ingeniør O. S. Berg, 2137 M st. var paa sygelisten hele forrige uke men er nu oven senge og haaper at kunne opta sit arbeide igjen som draftsmand for St. P. W. & C. R. R. Co. en av dagene denne uke.

Vi har netop modtat en frisk beholdning av den fineste norske ANSJOS, FISKEBOLLER (20c pr box, 5 for 95c); APPETITSILD (Bjellands, 20c pr box, 5 for 95c); SARDINER (15c pr box, 5 for 60c).

HORN HOLMES COMPANY

Center St. — 38th og Yakima
3901 Sixth Ave.

Lommeuhe, armbaanduhre, klokker, sølvtøi, førsteklasses juveler til rimelige priser hos

H. O. HANSON — THE LITTLE STORE WITH BIG VALUES — Fidelity Bldg. — 257 So. 11th St.

BEKJENDTGJØR HERVED FLYTNINGEN AV

GROUND GRIPPER SHOE STORE

FRA 756 TIL 706 ST. HELENS AVENUE

Kom indom og bli overbevist om, at det er de behageligste sko at gaa i.

THE STONE-FISHER CO.

HALVAARSSALGET PAAGAAR NU

Juli Oprydnings salg

AV

DAMEARTIKLER

SAASOM

SIL E OG ULDDRESSES

VASKEDRESSES, SPORTSDRESSES, KAAPER

KAAPER FOR PIKER

FREDAG DEN 11. JULI PAAGAAR VORT AARLIGE SALG AV RESTLAGRET

TIL HALV PRIS

—Der er rester av alle slags, smaa "lots" og "broken" assortementer av merkandiser av alle slags.

ALT TIL HALV PRIS

Se de daglige aviser for detaljer ved dette salg

FORBERED DEM PAA AT BLI DER!

—Om De allikevel ikke kan komme til ovennævnte salg, saa skriv til NANCY LOU. La hende gjøre Deres indkjøp og hjelpe Dem med at løse indkjøpsproblemet. —Adresser brevet til NANCY LOU, c|o The Stone Fisher Company, Tacoma, Wahs.

Komplet utstyr av mandsklær

JETLAND & PALAGRUTI

Tacoma norske klædesforretning og mænds utst rsforretning

912 Pacific Ave. Tacoma

Automobile Insurance
408 Puget Sound Bank Bldg.
E. O. BRATRUD

Zion lutherske menighet, So. 54th og Thompson. H. J. Villesvik, pastor. Søndag gudstjeneste kl. 11 ved mr. R. Solibakke. Kl. 8 aften ved presten. Søndagskole og bibelklasse kl. 10. Tirsdags aften møter ungdomsforeningen i kirken kl. 8. Alle medlemmer bedes møte. Program og beværtning.

Den Lutherske Frikirke, So. 15th og K. H. J. Villesvik, pastor. Gudstjeneste søndag kl. 10:45 ved presten. Søndagsskolen har ferie.

Bethlehem Norsk Luth. kirke, Harrison og East G. L. J. Floren, pastor. Søndagsskole med bibelklasse kl. 9:30 form. Gudstjeneste med korte prækener i begge sprok, kl. 10:45 form. Ingen aftengudstjeneste. Diakon- og trusteemøte mandag aften. Bibelitme og bønnemøte onsdag aften. Religionsskolen fortsætter om formiddagene fra kl. 9—12. Flere barn kan tas vare paa, da der er to lærere. Der er endnu tre uker igjen av skolen. La den opvoksende slegt faa samme anledning som de ældre har havt.

Mange norske gutter er kommet ind fra tømmerleirene omkring. De besøker Jetlands, hvor de mange har sine saker sat ind, og hvor de supplerer sig med de nye klær, de maatte behøve. Jetland-Palligruti har netop modtat en stor ny forsyning va "suits" og undertøi, hatter, huer, kraver osv.

"Bergensfjord" ankom til Halifax den 30. juni og til New York den 2den juli.

NTorger Torgersen fra Fairfax og familie er paa 4. juli besøk her i Tacoma.

Haaber gjennem disse linjer at række alle, baade loge Norges medlemmer og andre som deltok i overraskelsesselskapet for mig i Normanna Hall forrige tirsdag. En hjertelig tak til alle.

Hjørdis Wold.

Loge Norge vil ta en ferie fra nu til 12. august, da saa mange av medlemmerne drar paa landet for en tid. Husk at næste møte blir 12. august.

GOITER BEHANDLET HJEMME

med Warner's berømte middel. Ingen pine, operation eller tab av tid. Skriv efter FRI pjece og vidnesbyrd. Warner's Renowned Remedies Co., 728 K, Security Bldg., Minneapolis, Minnesota.

Til salg hos ledende apotekere.

MAIN 325

Houck Carpet Cleaning Co.

2812 6th Ave.

Carpet Beating, Steaming, Scrubbing Upholstering, Father and Mattress Renovating

GUSTAF ANDERSON

har flyttet

til

1009 PACIFIC AVE.

Der er det hvor landsmænd finder et velassortert lager av alle slags herreartikler og klæder til de rimeligste priser.

GUSTAF ANDERSON

1009 Pacific Ave.

Sælger dampskibsbilletter til og fra Skandinavien

Den Lutherske Mission, 116 S. 13th st. Pastor O. R. Karlstrøm. Gudstjeneste kl. 3:30 søndag em. Bibelklasse onsdag aften. I sommermaanederne er det noksaa vanskelig for missionen at klare sine utgifter, da saa mange er ute fra byen og da har andre interesser, men missionen har et stort arbeide at utføre selv i disse maaneder. Der sendes literatur og godt læsestof til de forskjellige tømmerleire omkring byen. Glem ikke at denne mission ikke fik noget fra the Community Chest, og hjælp os saa godt De kan.

Silkestrømper for damer

det er hvad man kalder "style without extravagance." $1.00 pr par. Alle kulører.

PAULSON'S, Inc.

Tel. Main 232 1136-38 B'way

Emma Coltoms elever hadde sine "music recital" i Parkland, den 27. juni. Følgende program blev git:

Barcarolle ..... Renk
Sara Cohn
Chimong Bells ..... Trojelli
David Anderson
Spring Song ..... Dana
Esther Antonson
Idyllio ..... Lack
Anna Pederson
In the Twilight ..... Ganschals
Marie Betshard
Ballad ..... Burgmuller
Bessie Ryan
La Chatalaine ..... Le Due
Mabel Nordlund
Short Story ..... Lichner
Sigurd Thorsen
Fluttering Leaves ..... Kolling
Bina Manning
Arpeggio Waltz ..... Crawford
Marion Fitzpatrick
Serenade ..... Olson
Mary Holmes
Stubborn Rocking Horse, Dutton
Jack Hebb
Spinning Song ..... Elmeneich
Jane Wolf
Dance of the Gnomes..... Poldini
Frances Peterson
May Bells ..... Bohm
Dagmar Nordlund
Fable ..... Spaulding
Evelyn Irwin
Drifting ..... Linox
Martha Holmes
Bird Song ..... Erb
Florence Clark
Drifting and Dreaming..... Kern
Florence Peterson
Indian Lodge ..... MacDowell
To a Waterlily ..... MacDowell
Fauns ..... Chaminade
Prelude in C Minor..... Rachmaninoff
Merle Throssal
Persian Song ..... Burmeister
To Spring ..... Grieg
Romance ..... Sibelius
Witches' Dance ..... MacDowell
Edith Moore

Cirkel nr. 2, Døtre av Norge, møter i Normanna Hall tirsdag den 8. juli. Mrs. Sorebo er vertinde.

Pengekursen

Norway, kr. 7.30 for $1.00.
Denmark, kr. 6.06 for $1.00.
Sverige, kr. 3.73 for $1.00.
Hos F. C. Hewson, 116 So. 10th.

Axel Anderson og Carl Heggelund har aapnet sin forretning i Valhalla Hall butik paa 13de og K street, hvor de sælger cigarer, candy, limonader, ice cream osv. Der vil bli utlagt aviser, saa om man ønsker at sitte i stilhet og læse dagens nyt eller nyheter fra gammellandet, saa er man velkommen der. Der er ogsaa opsat billiard, saa de som ønsker at fordrive tiden med denne har den beste anledning.

Lena Olsen, 1814 So. J street solgte forleden sit hjem til mr. Harry Frickteson. Handelen blev rodnet gjennem det kjendte norske real estate firma E. O. Bratrud, 408 Puget Sound Bank building.

TILLEIE

Et 3-værelses hus, møblert, er tilleie — 2116 No. Hosmer st. Henvendelse til

E. O. BRATRUD,
408-9 Puget Sound Bank Bldg.
Telefon Main 3604.

SUPERIOR DANISH BAKERY

bekjendtgjør aapningen

av sin nye butik paa 1110 Commerce street, som fandt sted lørdag den 17de mai. (Like ved Manning's Market). Filial 1506 So. K Street.

HUSK
HEDBERG BROS.
SKOBUTIK
1306 Broadway

Norske ostsorter — Direkte fra Bergen

ARNOLD BUTTER STORE

Ny forsyning av

NØKKELOST, GJETOST OG GAMMELOST

Netop ankommet

Beste kvalitet og rigtige priser
Er De ikke tilfredsstillet gir vi pengene tilbake

Manning Market — **11th & Commerce St.**

Wherever you see him Thirst Chasing
COLUMBIA BREW *is on Ice!*

Hvorfor la pengene ligge i banken hvor De bare faar 3 procent for dem, naar De kan erholde 7 procent mot beste sikkerhet.

Gaa indom og tal med BRATRUD, 408-9 P. S. Bank bldg. Main 3604.

Det største lager av ekstra bukser i Nordvesten er hos os og sælges ut til den billige pris av $5.00. Vi har bukser som passer til Deres trøie og vest. 2den etage Lundquist-Lilly, 11th og Pacific.

$5.00 SPECIAL

Vi har en del igjen av de billeder, til $8.00 dusinet, som vi sælger for $5.00 dusinet.

F. J. Lee,
Cal. Bldg., 1112 Pacific Ave.

NAAR DE HANDLER

med firmaer, som averterer i Tidende, saa nævn bladet; si, at De saa avertissementet i Tacoma Tidende.

Smør, egg, ost til "wholesale" priser i Cow Butter Store, Pac. Ave. og Jefferson

Forsøk vor beste "Java Blend" det er den kjendte rike velsmakende kaffe, som alle skandinavere liker saa vel. Spør efter mr. Lagerquist og be ham vise Dem vor beste Java Blend, om De ønsker den beste kaffe.

PAULSON'S, Inc.
Butiken for økonomiske folk
Tel. Main 232 1136-38 B'way

Den Første Norsk Luth. kirke, syd 12te og I. Olaf Holen, prest. Gudstjeneste paa nrosk kl. 11 med præken av menighetens prest. Fælles gudstjeneste i det engelske sprog om aftenen kl. 8. Vi venter at ha med os en prest fra Seattle den aften. Sang av Miss Evelyn Anderson. iDakon- og trusteemøte mandag aften. Kvindeforeningen møter torsdag eftm. kl. 2 i kirken. Missionsboxerne vil bli aapnet ved dette møte. Bønnemøte torsdag aften. Religionsskolen fortsætter endnu tre uker. Der er nu mellem 30 og 40 barn. Nye elever indskrives fremdeles. Skolen holdes fra kl. 9 til kl. 12 hver dag med undtagelse av lørdag.

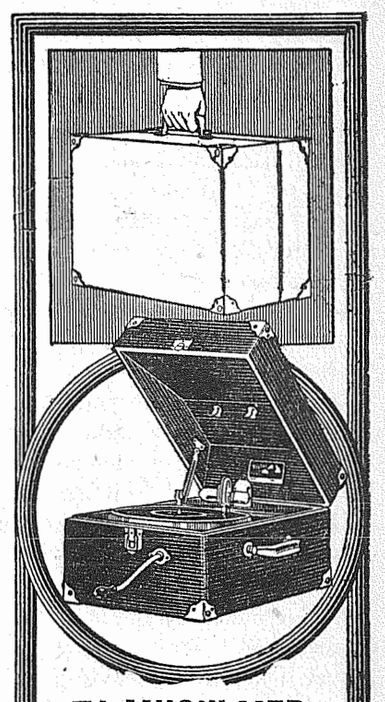

TA MUSIK MED DIG I SOMMER

EN "PORTABLE" FONOGRAF

$50.00

Sælges paa specielle betingelser — $5 kontant og senere $5 pr maaned.
Sendes direkte til Deres hjem, hvorsomhelst i staten.
Andre "portable" fonografer, $25, $30 og $45

Nye norske Fonograf Plater kommer hver dag

Her er hovedkvarteret for al fin norsk musik.

Fonografavdelingen
6te etage
B. M. Almvig, manager

Rhodes Brothers
Broadway and Market

"HIS MASTER'S VOICE"

WALK-OVER SHOES

SPECIALT SALG FOR DAMER

"Novelty Pumps" netop ankommet. 10 nye modeller av de aller siste moder i "cutland" model — satin, kalvskind og blankskind med kubanske eller spanske hæler. Gaa ikke glip av denne anledning om De ønsker fine dress sko som passer foten. De koster $8.00, men for at gjøre en kvik handel sælger vi dem nu for $6.00 og $6.50 pr. par.

Hjemmet for Walk-Overs

SAMUELSON-BERG

1134 PACIFIC AVE.

Abonner paa TACOMA TIDENDE

Fire menigheter, Vor Frelsers, Den Første Luth., St. Johns og Den Første Norsk Luth. holder fællesgudstjeneste i Den Første Norsk Luth. kirke, syd 12te og I streets, søndag aften kl. 8. Der blir præken av en prest fra Seattle, enten past. Haavik eller prof. Schmidt fra Spokane College. Miss Evelyn Anderson vil synge.

Main 3764 Res. 7945

LANDIS-AANESEN ELECTRIC CO.

Alle slags elektrisk utstyrt.
Utfører "Wiring"
1008 Center St. Tacoma, Wash.
Horn & Holmes Building

SVØMNING ER EN SUND SPORT.

Dr. Edward H. March, sekretær for staten New Yorks sundhetsvæsen, meddeler, at svømning er en meget utviklende og harmonisk sport, naar den benyttes med maate, men den kan ogsaa være uheldig for de mennesker, som overdriver den. Han gir nogen gode regler, som passer for alle svømmere:

Forsøk ikke at sætte en ny rekord, hver gang du gaar i vandet.

Bad ikke før mindst to timer efter at du har spist.

Gaa paa land, saasnart du føler at du begynder at bli kold.

Undersøk altid dybden paa de steder, du agter at stupe og vær sikker paa at der ikke findes undervandsskjær eller andre ting, som træstokke, røtter o. l., som kan skade dit hode.

Det skal ikke saa sterkt slag til i hodet før man besvimer, og dette sker under vandet kan det foraarsake drukning.

I juni maaned er det fremdeles lidt for koldt at bade for de fleste mennesker; men hvis man kan motstaa det pludselige kolde vand, er det ikke skadelig.

Der findes jo mennesker som bader hele aaret igjenem, de saakaldte "snow birds", som bader daglig i det frie, baade vinter og sommer.

Svømning er en ting, som alle mennesker skulle kunne. Ingen vet naar svømmedygtighet kan redde et menneskeliv — vort eget eller en andens. Der er enkelte som spør, hvad nytte det kan være, naar man bare er istand til at svømme nogen faa meter, det vilde jo være av liten nytte, hvis man i en kano væltet en halv mil fra land.

Er der nogen som har tænkt paa, at en kano flyter, ikke bare naar den er fuld av vand, men selv om der er flere personer som holder sig fast ved den. Det er derfor bevislig, hvor værdifuldt det ofte kan være at kunne svømme nogen faa meter tilbake til baaten, og holde sig oppe der til hjelp kommer. Selvfølgelig, hvis man kan svømme lange distancer, er det jo til ens egen fordel.

Fra et sundhets standpunkt er svømning en av de beste og mest utviklende samt harmoniske legemsøvelser. Mange muskler, som man i almindelighet ikke bruker svært meget, faar nu utvikle sig. Særlig er det god utvikling for brystmusklerne og for lungernes kapacitet, som blir utvidet. Alle sar sikkert lagt merke til, at gode svømmere er mennesker med kraftige skuldre og bryst. En grund for at svømning er en god sport særlig i varmt veir, at at man ikke blir overvarm. Den samme varmemængde frembringes her som ved en anden sport, men den opsamles ikke i legemet, men forsvinder i det kjølige vand.

Selv om svømning er en udmerket sport kan den overdrives og ha skadelige følger, idet den let kan overanstrænge hjertet. Naar man gaar er der litet tryk paa dette organ, men naar man løper utfører hjetet en hurtigere bevægelse.

Et av de mest almindelige syn paa badesteder er mennesker med hakkende tænder og blaa negler. Dette er resultatet av at vedkommende har vært for længe i vandet.

Svømning og dukning er uadskillelige under badning. Hvis vandet er tilstrækkelig dypt, er der ingen fare for at stupe for gode svømmere. Paa den anden side skal man aldrig hoppe i vandet uten først at ha undersøkt hvor dypt det er og hvordan havbunden er beskaffen.

PACIFIC DISTRIKTS AARSMØTE I STANWOOD.

(Forts. fra side 1.)

P. Leque. Nr. 7 (forlagssaker): prestene O. E. Heimdahl, O. L. Haavik og Nils Gangsei, samt del. Laurits Larsen og H. J. Falnes. Nr. 8 (pensionssaken) prestene J. K. M. Fuhr, S. J. Lindseth og E. B. Slettedhal, samt del. L. O. Stub og John T. Johnson. Nr. 9 (barneundervisningen): del. prof. L. M. Ullensvang, J. O. Gulbrandsen, samt presterne M. A. Christensen, H. A. Stub og T. Gulhaugen. Nr. 10 (resolutionskomite) presterne O. Grønsberg, Overt Skilbred. T. Hokenstad og A. J. Torve, samt del. S. S. Erdal.

Past. J. Torval Norby aapnet eftm. sessionen med andakt. Fuldmaktskomiteen raporterte 55 prester og 67 del. tilstede. Prof. O. J. Ordal, pres. for Pacific Lutheran College, holdt en inspirerende tale om nødvendigheten av kristelige skoler. Samtalte over samme. Past. Olaf Holen fra Tacoma ga saa den første halvdel av sit foredrag om "Kirken."

Aftensessionen. Andakt ved prof. Ordal. Past. O. L. Haavik ga sit foredrag om "The proposed state compulsory school law" og fremholdt at det var Ku Klux Klan som stod bakom denne bevægelse (Initiative Measure No. 49). Hensikten var et ødelægge alle private og kristelige skoler i Wash. Taleren advarte i sterke ord mot denne bevægelse og fraraadet folk at underskrive denne henstilling. Saken blev henvist til en komite. Past. E. M. Stensrud holdt saa sit foredrag om "Elementary Christian Education." Han slog til lyd for mere kristendomsundervisning. Dersom ikke vort land skulde gaa tilgrunde maatte vi ha det.

Fredag.

Bønnemøte ledet av past. H. J. Thorpe. Referat fra gaarsdagens sessioner læst og antat. Fuldmaktskomiteen raporterte 52 prester og 65 delegater tilstede. Past. C. K. Malmin, past. E. B. Slettedahl, past. O. Grønsberg og past. T. T. Ove talte henholdsvis over sjømandsmissionerne i Ketchikan, Alaska, Seattle, Wash., San Francisco, Cal. og Aberdeen, Wash. De paaviste nødvendigheten og velsignelsen ved dette arbeide. Samfundets sekretær, past. Løhre, blev ønsket velkommen av formanden.

Andakt ved past. A. M. Lunde ved eftermiddagssessionen. En prest og to delegater til ankomne. Past. Olaf Holen fortsatte sit foredrag over "Kirken." Han dvælte ved fire punkter: Kirkens grundlæggelse. kirkens væsen og karakter, kirkens opgave og kirkens maal. — Past. Anthon E. Jensen fra Bellingham, Wash. bragte officiel hilsen fra Pacific Synod av United Luth. Church. Past. T. Hokenstad talte om: "Our Brotherhood Work" og past. Overt Skilbred om: "Our Lutheran Brotherhoods in the Circuits."

Om aftenen prækte past. Albert J. Toe over Hebr. 10. Skriftlæsning og bøn ved past. N. B. Thorpe. En duet blev sunget av miss M. J. Gunderson og mr. Tom Korhouse fra Silverton, Ore.

Lørdags form.

Sessionen aabnedes kl. 10. Pastor Th. Himle ledede andagten. Sekretærens referat av fredagssessionerne blev læst og antaget. Indberetningskomite nr. 1 (formandens indberetning) raporterede ved komiteens sekretær, pastor L. Rasmussen. Besluttet at behandle raporten punktvis. Punkt 1 antaget ved reisning. Punkt 2 antaget. Punkt 3 antaget. Punkt 5 antaget ved reisning. Punkt 6 (sprogsagen) blev diskuteret en længere tid. Punkt 6 antaget. Punkt 7 antaget. Punkt 8 henvises til finanskomiteen. Punkt 9 henvises til indremissionskomiteen. Punkt 10 antaget. Punkt 11 henvises til kom. nr. 9, skolesag-komiteen. Punkt 12 henvises til kom. nr. 5 (barmhjertighedskomiteen). Dr. Aasgaard, samfundets vicepresident, oplæste en resolution angaaende møde med past. John Flint. Resolutionen blev tilstemt. "Board of Elementary Christian Education" avgav raport ved sekretæren, past. E. M. Stensrud. Reporten henvistes til komiteen om skolesagen. Komite nr. 9 raporterede ved sekretæren, past. T. Gulhaugen. Det blev besluttet at gjennemgaa raporten punktvis. Punkt 1 antaget. Punkt 2 antaget. Punkt 3 antaget. Punkt 4 antaget. Punkt 5 oplæst og diskuteret. Besluttet at adjurnere til 1:30 eftm.

Eftm. kl. 1:30

Andagt ved past. A. M. Lunde. Punkt 6 a antaget; punkt 6 b gaar ud. Punkt 7 antaget. Punkt 8 antaget. Punkt 9 antaget. Punkt 10 a og 8 antaget. Punkt 11 antaget. Punkt 12 diskuteret og antaget ved reisning. Dr. Aasgaard talte, særlig med hensyn til et mere intimt forhold til Den Islandske Lutherske synode. Forsamlingen takket dr. Aasgaard ved reisning. Past. Theo. Hokenstad read report nr. 10. This report to be acted upon later. Derpaa adjurneredes sessionen, da kvindernes missionsforbund skulde give program i teltet kl. 2.

Kvs. Miss. program

1. Sang ved prestekoret. 2. Salmesang av forsamlingen. 3. Andagt ved prof. O. J. Ordal. 4. Salmesang. 5. Velkomsthilsen ved mrs. past. C. H. Norgaard, president av N. Puget Sound circuit av Kv. M. Forbund. 6. Distriktets president, mrs. M. A. Christensen holdt en velkomst- og takketale. 7. "Paper" ved mrs. past. T. Gulhaugen. 8. Tale ved mrs. past. I. D. Ylvisaker, Fargo, generalpresident av Kv. M. Forb. av Den Norsk Luth. kirke i Amerika. Først gav hun en meget interessant oplysning om forbundets oprindelse og arbeide i de svundne aar. Den nette totalsum av $450,000 er i disse aar samlet og indsendt til samfundets kasserer Erick Waldeland, til støtte for samfundets gjøremaal. Mrs. Ylvisaker gav fuld oplysning om forbundets arbeidsmethode og om den voksende interesse inden denne organisation. De mange forgreninger i arbeidet og det høie maal blev fremstillet i klare og gribende træk. Det vakte megen interesse at høre om det vel planede literære arbeide, særlig den række traktater, som forbundt hadde ladet trykke og udbrede. 9. Vokal solo ved mrs. Niel Gregerson fra Everett, akkompagneret ved prof. Van Jessen. 10. Raport av arbeidet indtil distriktet ved dets president, mrs. M. A. Christensen fra Portland. Hun gav en historisk skisse av arbeidet inden distriktet i de aar denne organisation har været i aktivitet. Over $10,000 var i disse aar indsendt til samfundets kasserer. 99 lokale foreninger inden distriktet tilhører formelt forbundet. En tiltagende tilslutning og interesse er synbar; dog appelerer vi for en mere almindelig forstaaelse og ko-operation. 11. Raport fra N. California kreds ved mrs. Corn. Anderson. Ti lokale foreninger tilhører kredsorganisationen. 11. Raport fra S. California kreds ved mrs. N. J. Aadland (missionær) om et vellykket arbeide. 12. Raport om arbeidet i N. Puget Sound Circuit ved president mrs. past. C. H. Norgaard fra Everett. Ogsaa i denne kreds var der merkbar fremgang. 13. Raport fra S. Puget Sound Circuit ved president mrs. H. A. Stub fra Seattle. 29 lokale foreninger tilhører formelt kredsorganisationen, og et lovende arbeide er udført. 14. Oregon kreds var representeret ved pres. mrs. M. G. Gunderson. I aaret 1923 var der en total indtægt av $2,436.88. En vaagnende interesse spores. 15. Pianosolo ved prof. eJssen. 16. Hilsninger fra flere lokale Luther Leagues ved valgte representanter, fra Seattle og Portland. Missionær, mrs. Aadland bragte en hilsen fra de kristne kinesiske kvinder ivort missionsfelt i Kina. Miss Anestvedt bragte hilsen og gav oplysninger fra missionsfelter i Alaska. Mrs. past. G. N. Isolani bragte hilsen fra distriktmødet i Watertown, S. D. Hun berørte ogsaa missionsarbeidet paa Madagaskar. Hilsen fra kvindeforeninger i Iowa ved mrs. C. A. Sperati, Decorah, Iowa. 16. Vokal solo ved mrs. Niel Gregerson. Prof. A. Mikkelson ankom og blev hilset velkommen ved reisning. President Naess avsluttede mødet ved at lyse Herrens velsignelse.

Lørdags aften, 7:30.

Fortsættelse av eftm. program ved kvindernes missionsforbund. Salmesang. Andagt ved past. H. J. Thorpe. Vokal solo ved mrs. P. Hauge. Mrs. M. A. Christenson holdt en tale, hvori hun særlig fremholdt missionsforbundets høie maal. Hun fremla i klare træk vort kirkesamfunds vækst, dets mangesidige arbeide, dets institutioner og de muligheder Herren har aabnet os. Der er en stor arbeidsmark baade for mænd og kvinder i vort samfund. Kirkens maal er misionsforbundets maal. Mrs. I. Ylvisaker talte om kvindens plads i Guds kirke. I det Nye Testamente læser vi om 4 kvinder ved navn Marie. De er av forskjellig begavelse og har særegne tjenester. Herren hadde en plads for dem, hver især. Han har ogsaa aabnet en plads i sin gjerning for os. Mrs. Ylvisaker paapegte betydningen av levende enthusiasme, hengivenhed, konsekration og troskab mod Gud og mod vor kirke. Vokalsolo ved mr. Walter Norgaard fra Everett. Pastor E. M. Stensrud talte for offeret, hvorpaa den store forsamling marcherte forbi platformen og la en anseelig offergave paa bordet. Dr. J. A. Aasgaard holdt derpaa en tale om "Christian Education." Med stor styrke fremholdt han, at vi driver kirkeskoler, ikke først og fornemst for at gi den enkelte gut og pige en uddannelse. Vort skolearbeide er et boldværk i selvforsvar. Vi maa ikke se paa den enkelte person men paa den gruppe av personer fra hvilken vi faar vore prester, lærere, missionærer, kristne fædre og mødre. 93 procent av vore prester og missionærer kom fra vore kirkeskoler. Det vilde bli smaat med prester hvis vi skulde stole paa statsskolerne. Og hvorledes kan vi fremelske sund moral, sterke karakterer uden religiøs indflydelse? Med al respekt for statsskolerne saa ser vi hvor totalt deres uddannelse mislykkes i moralsk henseende, hvor man opstiller som idealer og eksempler Geo. Washington, Abraham Lincoln, og Theodore Roosevelt, men udelukker Jesus Kristus, den levende Guds søn. Vi har oplysning og evner og kræfter; hvad vi trænger mest er viljer, der er istand itl at kontrolere disse evner og kræfter. Jesus Kristus og Guds ord maa faa adgang til de unge sind og hjerter, om virkelige karakterer skal dannes. Det oplystes at aftenofferet beløb sig til over $100. Dette ved siden av offeret optat ved eftm. mødet. Miss Reep fra Everett sang en solo. Mødet sender hilsning til mrs. past. N. Christensen, Ballard. President Naess avsluttede mødet med et par bemerkninger og tillysninger. Salmesang og velsignelsen.

(Mere.)

Before

QUALITY SHOE REPAIRING
C. K. MOE
508½ So. 11th St.
Tacoma, Wash.

After

Den berømte "Battle Creek" methode saasom elektrisk massage, diæt, lys, varme og "bake oven" behandling er meget sukcesfuld naar noget feiler maven, leveren, nyrene, forstoppelse, nervøsitet, reumatisme, daarlig appetit osv. Skriv efter oplysninger.

Dr. Carl W. Krona
331 Provident Bldg. Main 2314

NAAR DE SKAL SPISE PAA K ST.
saa husk paa
KAY STREET RESTAURANT
1018 South K St. H. Rolfstad, eier

Tel. 141
I. M. LARSEN & SONS
Seilmaker. Telte, Awnings, Flagg og Camp utstyr
806 A Street Tacoma, Wash.

Main 832
WHITE HARDWARE CO.
Jernvarer, Ovne, Maling, Olje, Glass og "House Furnishings"
1120 So. K St. Tacoma

Alle slags
VED OG KUL
Specielle priser for sommeren
LASKEY & BERGLUND
Yard 1107 South L Street
MAIN 2451

SAFE DEPOSIT VAULTS
AMERICAN MORTGAGE & SAFE DEPOSIT CO.
1005 Pacific Avenue
Tacoma

MAIN 676
SERVICE FIRST
Dine fireplads vil se saa meget bedre ut, om Du bruker
ALPHA CEMENT TILE
Vi vet det er godt og er desuten producert her i byen.
SAVAGE-SCOFIELD CO
1533 Dock Street
TACOMA

Ford
THE UNIVERSAL CAR
BETÆNK VARIGHETEN, NAAR DE KJØPER EN AUTOMOBIL
De har kanske lagt merke til den store forandring i salgspriserne paa automobiler de siste tre aar. Ford automobil leder dem alle. Den første utgift av en Ford er lav og om De vil sælge den igjen staar prisen bedre end andre maskiner. Husk dette, naar De skal kjøpe maskine.
Kom indom, saa skal vi vise Dem. Ring op mr. A. E. Thompson.
Aapen søndage og om aftenen gjennem uken til kl. 9.
Nye maskiner levert i Tacoma:

4-door Sedan	$799.09	Touring	$482.09
2-door Sedan	$700.49	Roadster	$450.89
Coupe, $632.89			

C. W. REID MOTOR CO.
En god plads at kjøpe Fords.
702 Broadway Main 2322

Vi taler norsk.

NØJAGTIG UNDERSØKELSE
Kachlein Bros.
TACOMAS LEDENDE OPTIKER
906 Broadway—Tacoma Theater Building
30 aar paa samme sted.

Cleaning og Pressing. Pent og godt Arbeide.
Washington Dye Work
H. LAVIK, Prop.
Sixth Ave. & K St. Main 603

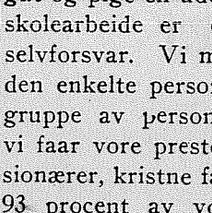
Hvorfor er De syg?
Urenheder i Systemet er Aarsagen til de fleste af de almindelige Sygdomme.
Disse Urenheder kan kun fjernes, naar Afførings Organerne befinder sig i den rette Tilstand.
Dr. Peters
Kuriko
er bekjendt for sin Indvirkning paa disse Organer, den hjælper dem til at afsondre forgiftede og udnyttede Stoffer.
Den første Flaske vil bevise dens Fortrin. Det er et gammelt, simpelt Urtemiddel, som indeholder intet, undtagen hvad der vil gjøre Systemet godt.
Spørg ikke Apotekeren derom, da det kun bliver leveret af specielle Agenter. For nærmere Underretning tilskriv
Dr. Peter Fahrney & Sons Co.
2501 Washington Blvd. Leveres toldfrit i Kanada Chicago, Ill.

BERG & SON
MALT SIRUP
OG
BLUE RIBBON HOPS
HOS DIN GROCERYMAND
REFERANCE:
"SPØR DIN NABO"

Abonner paa TACOMA TIDENDE

Forskjelligt

Den norske stat driver skogdrift.

I stortingets møte forleden oplystes bl. a. under skogdebatten, at statens skogdrift i Tromsø og Finmarkens amter siden 1900 har kostet staten ca. 1 mill. kr.

Ku Klux Klan.

Der berettes fra New York, at K. K. K. i løpet av det siste aar har faat 450,099 nye medlemmer. Foreningens indkomst de siste 12 maaneder var $2,208,809. Foreningen har faat fotfæste i 43 stater.

Lå Amerika betale.

Fra Warshaw meldes, at minister Ladislav Wablewski har foreslaat at der til den amerikanske gjældskommission indsendes begjæring om at $185,000,000 refunderes av Polens gjæld til De Forenede Stater.

Vil Syd Afrika rive sig løs..

Englands arge fiende, boergeneralen Hertzog, har overtat førsteministerstillingen i Syd Afrika. Hans program seiret ved de siste valg, hvorved den engelskvenlige general Smuts maatte trække sig tilbake. Smuts var den siste av makternes premiers fra verdenskrigen.

Rockefeller er gavmild.

Det meddeles, at John Rockefeller har skjænket en million dollars til reparation av domkirken i Reims, som blev ramponert under krigen, samt til reparationer av Versailles-paladset, som ikke blev ramponert under krigen, men hvor de væsentligste forhandlinger blev avholdte, som Rockefeller og andre pengemænd høstet store fordele av.

Vil stoppe slavehandelen.

England sendte forleden krigsskibe til Det Røde Hav for at stoppe den store slavehandel som særlig i den senere tid er drevet av abyssiniere. Disse røver negre i Sudan og sælger dem til arabiske opkjøpere.

Æres den, som æres bør.

Forleden søndag blev Cæsar Landaasen begravet. Han døde nær 71 aar gammel. Han var født paa gaarden Landasen i Fluberg. I 1889 kjøpte han og slog sammen gaardene Nord- og Midtre Nøss i Snertingdalen, hvor han bodde til sin død. Han var like fra ungdommen av en handelskar og spekulant og en vældig elgejæger. — Det er sagt, at man skal tale vel om døde, men i saa fald maa man undlate at omtale avdødes skogkjøp f. ex i Faaberg. Det var en handel, som forfærdet hele bygden, skr. "Gudbr.d."

Kvindeprat.

— Nu, vet De hvad, madam' Pettersen, hadde jeg vist det jeg nu vet, dengang je' ble' født, vilde je' helst ha vært dø'født.

Oljen er farlig.

Den rumænske regjering har besluttet at konfiskere 150 mill. av utenlandske oljeeiendomme i Rumænien. Tiltrods for fæles henstilling fra britiske, franske og amerikanske ministre om ikke at iverksætte konfiskationen, har Bratiano brødrene, som er Rumæniens diktatorer, beordret parlamentet at vedta konfiskationen. Standard Oils brønde, hvor der er nedlagt ca. 20 mill. doll., vil først bli konfiskert. Andre utenlandske kompanier vil bli tvungen til at overdra 60 procent av sin aktiekapital til rumænske kapitalister for den pris disse vil betale.

Kongens besøk i London og Paris, hvis hensigt var at skaffe kredit og besværge krigspaktèn, har fuldstændig forfeilet sit maal og kongen maa søke en regjering som er mere venligsindet til utlandet end den nuværende.

De radikale landmænd og partierne i Transylvania, som tilsammen utgjør majoriteten i den nationale forsamling, holder makten. Disse partier utgjør over 80 procent av Rumæniens nuværende befolkning.

— Lille Lars: "Papa, hvad mener man med en tom titel,"

Papa: En tom titel, gutten min, er f. eks. naar din mor kalder mig familiens overhode, naar vi har fremmede hos os.

Reklamens makt.

Grossereren: Lønner det sig at avertere i Deres avis, da?

Redaktøren: Lønner sig ja; her om dagen averterte en grosserer efter en gut og dagen efter fik han tvillinger.

Bankforholdene i Skien. Telemark Kreds av Norges Sparebanker har behandlet Skiensfjordens Kreditbanks rekonstruktionsplan. Man vedtog en udtalelse om, at det for tiden er ugjørlig at skaffe aktiekapital til ny bank i Skien og at man i det væsentlige slutter sig til den foreliggende plan for rekonstruktion av Skiensfjordens Kreditbank. Det tidligere udtalte ønske om saakaldte sikringsfond frafaldes. Saken skal forelægges Sparebankernes Direktioner, men det er ingen tvil om at udtalelsen fra direktørerne vil vinde almindelig tilslutning.

Kæmnerassistent Kristian Nergaard i Kristianssund, som var tiltalt for lagmandsretten for underslag av 28,000 kroner tilhørende Kristianssunds Kommune, har nu faat sin dom. Han idømtes 5 maaneders fængsel. I formildende retning blev det taget hensyn til at kommunen ikke hadde øvet tilstrækkelig kontrol, og at Nergaard altid hadde været en arbeidsom mand. Han har tabt mange penge paa aktiespekulationer.

INDIANERNE FAAR BORGERRET.

Den nye lov, som gir indianerne stemmeret, er nu undertegnet av presidenten. Det er ialt 125,000 indianere som ved denne lovs vedtagelse blir borgere av De Forenede Stater. Der er allerede 200,000 indianere som er blit borgere ved forskjellige love, som tidligere er vedtat av kongressen. Den lov, som nu er undertegnet løser alle tidligere baand og indbefatter alle indianere som er født indenfor De Forenede Staters grænser. Den nye borgerretslov for indianerne har dog ingen indflydelse paa regjeringens formynderskap over reservationerne, idet høiesteret fremhæver at formynderskapet ikke kommer i konflikt med borgerretten.

Herved er indianerne, som eitid til at arbeide for Harding Memorial Association og faa reist det planlagte monument for Harding.

GARBORGS DAGBØKER.

Hulda Garborg har meddelt, at Knut Garborgs dagbøger, omfattende tiden fra 25de januar 1905 til hans død, skal udgives i trykken.

Brevene bliver en slags fortsættelse av "Knudaheibrevene" og faar et omfang av 4—5 tykke bind. De indeholder meget, som har interesse netop nu — akkurat som "Knudaheibrev" og "Kolbotnbrev," der jo ogsaa var dagbøger.

De behandler ogsaa svært meget sociale spørgsmaal. Garborgs hovedinteresse var jordspørgsmaalet. Ivrig tilhænger av George-ismen, som han var, hævdet han, at jord og vand skal være for alle. I mange aar arbeidet han med dette og var ivrig medlem av George-istforbundet. Hans politiske program var blit, som Severin Christensen har udformet det i sin bog "Retsstaten." Det hele er yderst radikalt. Han blev ikke som andre mere konservativ med aarene. Dagbøgerne, er lige friske og hidsige til det sidste, men med et tydelig præg av, at han var træt. 23de december skrev han det sidste ark, og 14de januar døde han.

DET NORSKE OPLYSNINGSKONTOR.

Enhver norsk mand eller kvinde, som ønsker oplysninger om saker der vedkommer forbundsregjeringen, saasom borgerret, pass, indvandring, indtægtsskat, krigsassurance, landsbruksspørsmaal, som han eller hun maatte trænge hjelp til for at fa bragt paa det rene, erholder gratis bistand ved at henvende sig til det norske oplysningsbureau. Man kan skrive til kontoret paa norsk eller amerikansk. Fat Dem iden mest mulige korthet. Skriv kun paa den ene side av papiret.

Adr.: Norwegian Bureau, — Foreign Language Information Service, 119 West 41. St. New York City. - H. Sundby-Hansen.

ET 50 AARS MINDE.

Det var forleden 50 aar siden den første maaldebat fandt sted i Norges Storting. Avdøde statsminister Qvam fremsatte følgende forslag:

— Regjeringen anmodes om at ta under overveielse og om mulig at træffe forføining til optagelse av oldnorsk og landsmaal som undervisningsfag paa vore seminarier ved siden av undervisningen i det almindelige bokmaal. —

Der blev en ganske skarp debat om dette spørsmaal. Qvam fik dog støtte av mænd som Johan Sverdrup, Baard Haugland og president Sivert Nielsen, — men forslaget faldt dog.

Merkverdig helbredelse av mrs. Spink

Gir Lydia E. Pinkham's Vegetable Compound fuld kredit.

Minn. Junc., Wis. — "Jeg var under behandling, men intet syntes at

hjælpe mig, og jeg var saa vek at jeg maatte ligge for det meste av tiden. Jeg var som en invalid. Jeg hadde smerter i underlivet og de kvindelige organer og min mave var ogsaa daarlig. — Min mand saa Lydia E. Pinkham's Vegetable Compound avertert og tænkte at den maatte være god, saa han bragte noget med hjem og bad mig forsøke den. Efter at jeg hadde tat en flaske var jeg istand til at spise, og efter at ejg hadde brugt 6 flasker var jeg istand til at gjøre mit husarbeide, noget jeg ikke hadde gjort for mange aar. Jeg har en ny baby som er frisk og kjæk og jeg tar fremdeles Vegetable Compound. Jeg er friskere nu end jeg har været for mange aar. Medicinen er virkelig vidunderlig og en god ting at ha i huset." — Mrs. George Spink, Minnesota Junction, Wisconsin.

En nationalvide forespørsel hos brukere av Lydia E. Pinkham's Vegetable Compound bragte for dagen at 98 procent var blit hjulpet. For salg hos alle druggister.

Western Steam Laundry Company
Det eneste norske vaskeri i byen
512 South Ninth Street
Phone Main 7757

COPENHAGEN
TYGGE-SNUS

VI GARANTERER
COPENHAGEN Snus er nu og har altid været absolut ren.
Hvis Deres handelsmand ikke fører den paa lager, vil vi sende den til Dem per post til den regulære pris, 10 Cents per boks, indtil Deres handelsmand kan forsyne Dem. Frimerker modtages som betaling.
COPENHAGEN Tygge-Snus er verdens bedste skraatobak.
WEYMAN AND BRO.
United States Tobacco Co.
1107 Broadway, New York.

Main 7856
Pianoundervisning
ALPHILD GUDMUNDSEN
818 So. Yakima Ave.

Telefon Main 9596
Chris Sather
GROCER
Alle slags kolonialvarer, Hermetik Grønsaker, etc.
Fri levering. 3512 McKinley Ave.

VI TRYKKER
Programmer, Billetter og plakater for alle anledninger.
Godt arbeide. Union priser.
Clinton Hull Printing Co.
1111 Commerce St. Tacoma

Bruk Elektrisitet for Kokning!
Prisen paa elektricitet i Tacoma er den laveste i landet, og muligens i hele verden, med undtagelse muligens av enkelte steder i Norge og Sverige.
Vi har de beste og mest moderne elektriske komfyrer som er i handelen, som vi sælger til ind. kjøpspris.
City Light Dept.

J. M. ARNTSON
NORSK ADVOKAT
219-23 Bankers Trust Building
Tel. Main 5402

Telephone Main 3616
ANTHONY M. ARNTSON
Norsk Sakfører
212-11 Bankers Trust Building

Phone Main 83
A. D. TOLLEFSON
LAWYER
304-5 Bankers Trust Building

ANTON BANG
NORSK SAKFØRER
804 So. Jay St. Main 3932

1554 Jefferson Face Massage a Specialty
Carlton Barber Shop
Einar Nelson, Prop.
Tacoma, aWsh.

Kjøp dit
FIELD & GARDEN SEED
hos
Farmers' Feed & Seed Co.
Phone Main 2641
1122 Puyallup Avenue

Seattle

Doktorerne
EILIV OG IVAR JANSON
1302 Seneca St.
(Hj. av Boylston)
Dr. Ivar Janson specialiserer i "the Electronic Methods of Abrams"
Dr. Eiliv Janson, specialist i skin og genito-urinary diseases.
Tel. East 0222 Seattle, Wash.

ALBERT KNUDTSON
LÆGE OG KIRURG
Netop hjemkommen fra Berlin og Wien, og har aapnet kontor i
816-817 Seaboard Building
SEATTLE
Kontortid 2 til 5
Tel Main 4306 Res. West 1568
Bolig: 4401 California Avenue

Lehman Bros.
Wholesale Grain, Flour, Feed
Seattle, Wash.

Henry Mohr Hardware Co.
Krudt, Haveredskaper, Kjökkentöi, Bord Servicer, Lygter, Gutters Vogne, Staaltraadgjärder m. m.
1141 Broadway Tacoma, Wash.

Grav-Monumenter
Tel. Main 2214
Pacific Monumental Works
Gir beregninger av alt slags stenarbeide og monumenter.
DAVID S. McKENZIE, Prop.
2015-2017 Pacific Avenue
Tacoma

Alleslags Medicíner og Lägemidler
Economy Drug Co.
Utfyldning av recepter vor specialitet
11te og K Streets Tacoma, Washington

Tacoma Medical Dispensory ★
937½ Pacific Avenue
Dette er en institution, som specialiserer ibehandling av Genito-Urinary. Dette er vor specialitet som vi har holdt i 30 aar. Blod, skind, kroniske syker, nervøse anfald. prostative sykdomme, reumatisme, lever- og nyrer. Sykdomme som har plaget i mange aar. Vi benytter nye metoder. Vi eksaminerer blodet. Classic Wasserman blodprøve koster bare $2.50. Specielle mænds sykdomme. Koster mindre hos os. Kontortid for eksamination fra 9—1; 2—5:30 og fra 7—8. Søndage fra 11—1.
TACOMA MEDICAL DISPENSARY
DR. I. B. SHOEMAKER

Den gamle, paalidelige Lægeanstalt
N. ROSENBERG CO.
Dr. T. A. Deachman, konsulterende Læge,
er den eneste skandinaviske Lægeanstalt i Amerika, som i de sidste 40 Aar har gjort Behandling af **kroniske** og **private** Sygdomme til Specielt Fag og brevvexler med norske og danske Patienter **paa deres eget Sprog.**
Private og nervøse Sygdomme
foraarsagede af Ungdoms-Ubesindigheder, **unaturlige Vaner** med alle deres forfærdelige Følger, saasom **Slappelse, Tab af Livskraft, uskikket til Forretning, Nyre- og Blæresygdomme, svag Ryg o. s. v.,** behandles hurtigt, omsorgsfuldt, billigt og i dybeste Tavshed med sikre og paalidelige Medicíner, specielt prepareret for hver Patient. Medicíner sendes overalt.
Ungdommens Raadgiver,
en af os udgivet Bog paa 48 Sider, omhandler Livets Hemmeligheder, Ægteskabet, mange Slags Sygdomme og deres Følger o. s. v., og burde læses af enhver ung Mand. Sendes frit i forseglet Omslag til enhver, som paa et Postkort eller i Brev sender sin Adresse til
N. ROSENBERG CO., 117 N. Dearborn St. Suites 209-211, Chicago. Ill

DR. WO, kinesisk doktor

behandler saavel kvindelige som mandlige sykdomme med kinesiske naturmedicíner. Specielle medicíner for mave, hode, reumatisme, katarh, nervøsitet, hoste, forkjølelse, nyrer, blod og blæresamt hudsykdomme.
M. Hee Wo Chinese Medicine Co
208 James St. Cor. 2nd Ave.
Seattle

Yellowstone THE WONDERLAND

Is the Nation's Greatest Playground
Every American should share in the inspiration of its towering peaks, leaping geysers, growling grottos, boiling cauldrons, in the midst of which are magnificent hotels, charming cottage villages, 300 miles of matchless boulevards and all the comforts of home.
Send for our booklet. It tells the thrilling story of nature's wonderland. Our
THROUGH SLEEPING CAR
Operated DAILY during the season between
Portland and West Yellowstone
by the
UNION PACIFIC SYSTEM
Let our representatives explain the various tours which enable visitors to see the Yellowstone at minimum cost; also quote fares, prepare your itinerary and make your reservations. Call on
SUMMER EXCURSION FARES EAST VIA U. P. TRAIL
W. Carruthers, D. F. & P. A.
Norman Hall, C. P. & T. A.
106 So. 10th St. Tel. Main 2717
UNION PACIFIC SYSTEM OVERLAND ROUTE

En almindelig missionskonferens for hele samfundet holdes i Fargo, N. D., fra 9de til 14de september.

St. Olaf College, Northfield, Minn., tildelte iaar graden "bachelor of arts" til 167 unge mænd og kvinder.

Hamar menighet, Rothsay, Minn., feiret nylig 50-aars jubilæum. Den nu snart 80 aar gamle prest O. A. Norman holdt festprækenen.

Fem millioner dollars har Missouri-synoden faat ind ved en indsamling for sit høiere skolevæsen. Meningen var at samle $3,850,000.

Redaktionen av 'Luthersk Sendebud,' Brooklyn, er overtat av past. A. O. Bjerke. Den gamle redaktør, past. H. M. Gundersen, trær av efter 16 aars arbeide med bladet.

Past. A. J. Boe, Blair, Wis., tiltræder sit nye embede som prest for Concordia menighet, Superior, Wis., søndag den 6te juli.

Ved **Luther College,** Decorah, Iowa, fik iaar 48 unge mænd Bachelor of Arts graden.

Av lægmænd blir fler og fler utnævnt til sogneprester i Danmark. Nylig holdtes bispeeksamen for to lægkandidater som var indstillet av hver sin menighet. Tre biskoper tjenstgjorde ved eksamen. Den ene, en emissær, bestod eksamen — og blir utnævnt til sogneprest. Den anden bestod ikke.

Abonner paa
TACOMA TIDENDE

NAAR DE VIL HA FINE KONDITOR KAKER OG VELSMAKENDE BRØD, SAA HUSK
BARKERS BAKERY
Ground Floor
Fidelity Building
Commerce St.

SØNNERNES PICNIC.

Sønner av Norges utflukt til De Koven Inn søndag hadde, som man kunne tænke sig, samlet en masse mennesker. Det var stekende varmt, det er sikkert, men dette la ingen dæmper paa kapløpene og de andre kontester, saasom pølsespisningen, "cracker" spisningen osv. Mo, Jetland, Strøm, Elsos m. fl., arbeidet i sit ansigts svet med kapløpene og premieutdelingen, som fik saadant utfald:

Egg-løp for damer

Første premie—Nellie Storlie.
Anden premie—Dorothy Hagen.

Potetes-løp for mænd

Første premie—Alfr. Colbo.
Anden premie—J. S. Craig.

Kapløp for gutter
(8 til 11 aar)

Første premie—Axel Person.
Anden premie—Henry Backe.

Haandkuffert-løp

Første premie, Martin Colbo og miss Moxness.

Kapløp for piker

Første premie—Dorothy Hagen.
Anden premie—Mary Caspersen.

Kapløp for gutter
(12 til 15 aar)

Første premie—Edward Colbo.
Anden premie—Carsten Caspersen.

3-leg-løp for mænd

Martin Colbo og G. S. Craig.

"Cracker eating"

Dorothy Hagen.

Kapløp for piker

Første premie—Clara Larson.
Anden premie—Bertha Carlson

"Bean"-løp for damer

Første premie—Miss Hagen.
Anden premie—Mrs. Backe.

Sækkeløp for gutter

Første premie—Lorentz Wick.
Anden premie—Bjarne Lied.

Pølsespisning for gutter

Bert Johnson.

Mrs. Evje og mr. O. G. Reese hadde en travel dag. De forestod nemlig utsalget av ice cream og andre kolde saker paa is. De hadde en livlig avsætning og maatte sende en ekstra ekspedition til byen efter mere.

Utflukten iaar hadde dog nær endt med et par ulykker, idet en ung pike, miss Vatne fra Old Town, hadde vovet sig for langt ut i vandet under badning og gik under; hun blev dog i siste øieblik reddet av mr. Carl Caspersen, som badet i nærheten. Hun var da meget medtat og blev bragt til hospital og er forhaabentlig nu over al fare, men med en erfaring mere, om ikke at vove sig for langt ut, før hun er svømmedygtig.

John Olsen, sekretær for Sønner av Norge holdt ogsaa paa at gaa under; han er en god svømmer, men blev trukket under av en, han skulde lære den ædle svømmesport. En mand, som stod og saa paa, trak dem straks ind mot flaaten.

Amandus Hansens orkestre begyndte at spille op til dans i pavillionen ved 4-tiden, og vi maa si, at der var mange som ikke var bange for heten — dansen gik livlig for sig til henimot kl. 10, og saa bega alle sig hjem efter at ha tilbragt en av Sønnernes vel arrangerte utflukter.

Paa Deres Reise til Norge
bese London og andre interessante steder paa veien. Personlig ledede reiser til New York blir arrangeret for følgende avseilinger:
"MAJESTIC" .....July 19
(Verdens største dampskib 56,551 tons)
"OLYMPIC" .....Aug. 2
Direkte forbindelse med Norge paa kgl. norske postdampskibe
En behagelig reise kan ogsaa tas via Hamburg paa det populære dampskib
"MINNEKAHDA" .....Aug. 7
Fører kun 3die klasses passagerer, som har hele baaden til sin raadighet. Fuld beskrivelse faas hos nærmeste lokalagent eller
WHITE STAR LINE
619 Second Ave., Seattle, Wash.

FRANK C. HART & SONS
EST'B 1889 DIAMONDS
FINE WATCHES & JEWELRY
THIRTY YEARS RELIABLE SERVICE 1124 BROADWAY

NORWEGIAN AMERICA LINE
NORWAY SWEDEN DENMARK FINLAND
DIRECT TO SCANDINAVIA
NORDMÆND!
BENYT DERES EGEN LINJE!
INGEN BEDRE.
Norsk Flag, Norsk Skib
Norsk Fjord og Fjeld
skaper følelser og minder ien hjemvendende norsk-amerikaner, som De ikke maa gaa glip av. Skal De hjem til Norge iaar saa la Dem ikke overtale av andre. Bestil Deres lugar itide.

Fra Kristiania		Fra New York
11. juli	STAVANGERFJORD	29. juli
26. juli	BERGENSFJORD	12. aug.
15. aug.	STAVANGERFJORD	2. sept.
29. aug.	BERGENSFJORD	12. sept.

Amerikabilletter pr. post og telegraf til alle steder i U. S. og Canada. Billige priser over Canada. Vore baater anløper Halifax for vestgaaende.
Paalidelige norske agenter ønskes overalt, hvor der bor skandinaver.
Reidar Gjolme Co.
General Agenter
919 Second Ave., 2den etage - - Seattle
L. K. VICKERY 582 Market St. San Francisco
JOHN SOLEY 311 Fidelity Bldg., Tacoma

Tel. Main 7384
CRYSTAL BAKERY
O. B. LIEN, eier
Alle slags kaker, brød, norsk og dansk kaffebrød
12 OG K STREET

AUTOMOBILEKSPORTEN TIL DE NORDISKE LANDE.

Handelsatache Harry Sørensen i Kjøbenhavn gir i Handelsdepartementets skrift, "Commerce Reports" en oversigt over automobileksporten fra De Forente Stater til Norge, Danmark og Sverige for aaret 1923. I løbet av aaret er der tilsammen eksporteret til nævnte lande 11,600 passagerautomobiler og 2,397 lastebiler.

Selv om automobilmarkedet i de tre skandinaviske lande er forholdsvis bra, naar man betragter det samlede salg av biler i forhold til folkemængden (tilsammen 12 millioner), saa er der alligevel visse faktorer som spiller ind, og umuliggjør salg av et hvilkensomhelst automobilmerke istørre skala. Der er vel faa lande iverden hvor konkurrancen om markedet er større end netop i disse lande. Omtrent hvert eneste amerikansk og europæisk automobilfirma har sine egne repræsentanter og agter etableret der. Dette skarpe konkurranceforhold, reducerer antallet av mulige salg for hvert enkelt firma som er repræsenteret, og forarasager ogsaa store vanskeligheder med at faa passende og dygtige repræsentanter.

De dygtigste agenter har allerede fra 4 til 8 forskjellige automobilmerker som de repræsenterer, og andre forhandlere som har færre automobilagenturer er enten som regel ikke skikket eller indser at de ikke kan interessere sig for de mange nye fabrikater i den meget skarpe konkurrance paa morkedet. Forholdet har udartet sig i den retning man kun kan gjøre forretning naar man har et konsignationslager av de automobiler man repræsenterer. Automobilmarkedet i disse lande har praktisk talt naad højdepunktet med hensyn til antallet av de forskjellige automobilmerker som kan absorberes, og av denne grund er det forbundet med personlige anstrængelser fra sælgerens side at faa istand salg.

AUTO AND FIRE INSURANCE
ANTON BANG
804 So. Jay St. Main 3932

Noske som agter at reise utenlands for en midlertidig visit for et tidsrum av indtil et aar har tilladelse til at vende tilbake til De Forente Stater uanset kvotaen.
Flere og flere Norske
benytter nu de fordele, som bydes de hjemreisende, som ønsker at "se sig litt om paa veien." Cunard Linjens store og hurtiggaaende kjæmpedampere "Berengaria," 52,000 ton, 909 fod lang, "Aquitania," 46,000 ton, 901 fod lang, og "Mauretania," 30,000 ton, 790 fod lang, seiler fra N. Y. hver onsdag. Paa mindre end seks dage ankommer man til Southampton, England, efter først et par timers ophold i den franske havn Cherbourg; siden med tog til verdensbyen LoLndon, hvor man paa Cunard Linjens bekostning deltager i en fri "sightseeing" tur. Fra England reiser man med norsk dampskibslinje til Bergen og derfra med Bergensbanen til Kristiania. Ingen udgifter i England; ingen toldundersøgelse; ingen pasvisering nødvendig.
Vil man heller reise fra Montreal, Quebec eller Boston, saa seiler der fra disse havne nye, store, moderne dampskibe hver uke. Inden De tar de avgjørende bestemmelser for Deres reise, skriv efter og erhold frie illustrerede beskrivelser.
Penge til Norge. Brug Cunard Money Orders & Drafts.
Henvend Dem til nærmeste lokalagent eller
CUNARD-ANCHOR LINE
621 2nd Ave.
SEATTLE

F. C. HEWSON, 119 So. 10th St.
Jernbanekontorerne

GRØNLAND SKAL FILMES.

Et stort belgisk filmsselskab, Transatlantic Film Co. og Sternfilm, har undfanget en storartet ide, der gaar ud paa intet mindre end at sende en vældig films-expedition, et stort personale av baade teknikere og skuespillere, til Grønland med det formaal at opta en film av hele Grønland og livet blandt eskimoerne — ovenikjøbet med indlagt handling, udført av franske, engelske, amerikanske og tyske skuespillere. Den ledende ved planens udførelse skulde være instruktør Karl Grune, der for øieblikket er i Kjøbenhavn sammen med selskabets direktør, hr. Max Schcak, og skuespilleren Walter Brugmann, hvem hovedrollen i filmen er tiltænkt. "Politiken" oprullet forleden en række storslaaede enkeltheder av denne fantastiske plan og meddelte, at de tre herrer for tiden er i Kjøbenhavn for at føre de indledende forhandlinger med indenrigsminister Kragh og direktør Daugaard-Jensen.

Hemet menighet, Cal., betjenes midlertidig av missionær N. J. Aadland fra Kina.

MÆNDS BUKSER $5.00
Det største lager av ekstra bukser i Nordvesten er hos os og sælges ut til den billige pris av $5.00. Vi har bukser som passer til Deres trøie og vest. 2den etage Lundquist-Lilly, 11th og Pacific.

VORE BARNS FREMTID.

Av dr. Frank Crane.

Naar man har forsøkt at gjøre den unge ødeland og levemand opmerksom paa, at den kurs han ligger an, fører direkte til ruin. Naar man absolut vet, at hans liv maa ende i tragedie, og naar han allikevel bare ler en op i ansiktet, saa er det vanskelig at tilbakeholde sin utaalmodighet og sin indignation.

Og verden er netop saadan en fordummet nar. Alt hvad der er nødvendig er at fortsætte med den nuværende fart i den nuværende retning, og saa sikkert, som at vi alle maa dø, vil inden de næste fem og tyve aar verden opleve en ødelæggelse og en frygtelighet, sammenlignet med hvilken den siste krig kun var barnemat.

Det er ingen løse formodninger av en forskruet fantasi. Det er et resultat av den strengeste logik.

Under det gamle nationalistiske system, hvor alle magter kaprustet, for "at være beredt," kom krigene med helt automatiske mellemrum. Den siste krig var den forfærdeligste, historien hittil har kunnt fortælle om.

Krigens ødelæggende evne stiger ogsaa med matematisk nøiagtighet.

Vi refuserer absolut at forandre dette system. Partifanatisme kvalte Nationernes Forbund i Amerika. Vi tænker og indretter os nøiagtig som vi gjorde under det gamle system. At dette vil frembringe eller kanske rettere fremtvinge en ny krig, sasanart nationerne har faat pusten tilbake og faat samlet sammen de nødvendige midler, er, som sagt, næsten matematisk sikkert.

Hvad denne kommende krig vil komme til at være lik er likesaa vanskelig at ha nogen formening om, som det er at bestemme størrelsen og varigheten av helvedet.

Kommandør Burney i den britiske flaate, en høit anset officer og en nøktern videnskapsmand, er ansvarlig for følgende prognose:

Et japansk luftskib kunde inden 48 timer ødelægge San Francisco. Et europæisk luftskib kunde ødelægge New York inden 40 timer. Et saadant luftskib kunde slippe ned bomber, som helt vilde blaase byen bort. Skibet kunde ha gasbomber saa kraftige at den, som indaandet det mindste av denne gas, vilde dø øieblikkelig. Da denne gas er tyngre end luften, vilde den holde sig til jorden, trænge ind i kjældere, undergrundsbaner og ødelægge alt liv. Folk vilde ikke faa tid til at ta paa sig gasmasker. Skibet kunde ogsaa slippe ned baciller av de smitsomste sykdomme, som vilde sprede universal død utover hele landet.

Ved den tid vilde disse luftskibe komme frem formodentlig helt lydløst. Allerede nu er der store forbedringer m. h. t. støien av propellerne.

I gamle dager var krigene mellem soldatene, mellem hærene, som forsvarte landets grænser, hvor næsten alle slag fandt sted. Den siste krig begyndte, og den næste krig vil fuldkommengjøre en ny maate at vinde krigen paa, nemlig ved helt at ødelægge den øvrige befolkning. Det vil bli en krig, ikke alene mot soldater, men mot kvinderne som fødte dem, mot bønderne, som skaffer dem mat, og mot arbeiderne, som skaffer dem ammunition.

Videnskapen gaar frem med syvmils-støvler, hvor det gjælder evnen til at ødelægge og utrydde.

Hvis ikke noget kan gjøres for at vække menneskenes intelligens og samvittighet, ser det ut som om skjæbnen har til hensigt at gjøre det eksperiment at ødelægge majoriteten av den menneskelige race og la verden begynde forfra igjen.

The Economy Store
1153 Broadway
BESØK VORT
HALVAARS-SALG
AV
KAAPER OG DRESSES
TIL
- Halv Pris -

DR. SHANKLIN, DENTIST
"The House of Dental Quality" — 100 pct. værdier
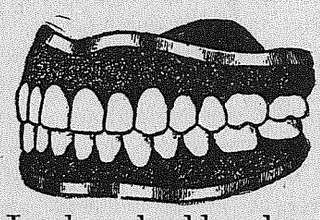
SANITRTÆ BRIDGE WORK $5.00
Solid guldkonstruction, Porcelainglasering om saa ønskes
Jeg har slaadd ned priserne, redusert fortjenesten, men gir det samme paalidelige arbeide og de samme førsteklasses materialer. Min store kundekreds har gjort dette mulig.

Fylling (Alloy)	$1.00	Bridge Work	$5.00
Uttrækning	$1.00	Hvit krone	$5.00
Rensning	$1.00	Guldkrone	$5.00

25 aars erfaring
PLATER REPARERES FOR $1.00 — Bring eller send stykkerne. Tænder tilsat 25c extra.
X-Ray Departement i forbindelse med forretningen Examination og beregninger absolut frit.
BESTE KVALITET — UDMERKET ARBEIDE!
"Trubite" Plater altid værd $30 for $15, av ekte "PARA-BRONZ"
Dette er den best utstyrte tandlægeforretning i Pacific Nordvesten
Steriliserte instrumenter. — Arbeidet garantert
DR. SHANKLIN, DENTIST
(R. LYBROOK SHANKLIN, D. D. S.)
918 BROADWAY Litt syd for Colonial Theater
Kontortid fra 9 til 6. — Lukket søndage