Tacoma Tidende
og Vestkysten
941 Commerce St.
Udkommer hver Fredag
Tacoma, Wash.

Tacoma Tidende
og Vestkysten

Tacoma Tidende
og Vestkysten.
Published every Friday
941 Commerce St.
Tacoma, Wn.

Nr. 31 TACOMA, WASH., FREDAG DEN 31. JULI, 1914. 24. Aarg.

Til Amerikas Nordmænd.

NORGES DELTAGELSE I VERDENSUTSTILLINGEN MAA BLI TIL ÆRE FOR LANDET.

Paa et Møte av Delegerede fra alle norske Foreninger og Kirkesamfund i San Francisco, Oakland, Alameda og Berkely den 9. Juni, blev undertegnede Hovedkomite valgt med det Formaal for Øie at planlægge Arbeidet for Norges Deltagelse i Panama Pacific International Exposition i San Francisco næste Aar.

Ved det norske Stortings Bevilgning den 6. Juli av 100,000 Kroner til Utstillingen og 50,000 Kroner til Bestridelse av Utgifterne ved et norsk Krigsskibs Sendelse til Panama og San Francisco, er det avgjort, at Norge kommer til at delta officielt i det kommende store Verdensstævne.

Den 7. Juni 1915 er bestemt som Norges Dag under Utstillingen, og paa dette Tidspunkt vil det norsk-amerikanske Kirkefolk, Sønner og Døtre av Norge og norsk-amerikanske Sangforeninger være samlet i San Francisco.

Skal Norge bli representeret paa Utstillingen paa en fuldtut tilfredsstillende Maate og skal Norges Dag kunne feires efter den lagte Plan, behøves der yderligere 150,000 Kroner.

Vi tillater os derfor at rette en Henvendelse til hver norsk Mand og Kvinde i Amerika om at yde sin Skjærv til dette Øiemed.

Der vil bli oprettet Lokalkomiteer i de større Byer for Indsamling av Bidrag og der er sendt Henstilling til de ledende norsk-amerikanske Blade, om at aapne Subskriptionsindbydelser. Bidrag kan ogsaa sendes direkte til H. S. Svenson, General Secretary Norwegian-American Auxiliary, P. P. I. E. 340 Sansome Street, San Francisco, U. S. A.

Paa Grund av disse forskjellige Omstændigheter er Norge først kommen med i den ellevte Time, og skal vi kunne faa Norges Hus færdig og enhver Ting i Orden til Utstillingens Aapning den 20. Februar, er det nødvendigt, at Bidragene kommer ind hurtigst mulig.

Ved Jubilæumsutstillingen i Kristiania har Norge vist, hvor det staar idag paa Kunstens og Skibsfartens Omraader; og det utflyttede Norge er Gjæst i Gamlelandet.

Næste Aar skal det Utflttede Norge være Vært under Verdensutstillingen i San Francisco og vi skal vise Amerikanerne hvor Norge staar paa de forskjellige Omraader.

Men skal vi gjøre dette paa en værdig Maate maa vi løfte i Flok.

Norges Ære er vor Ære. "En tordnende Velje — en viljestemt Sang."

Hermed være Sagen paa det varmeste anbefalet til enhver god norsk Mand og Kvinde i Amerika.

Norwegian-American Auxiliary er anerkjendt av Panama Pacific International Exposition Co. og arbeider i Forening med den av den norske Regjering opnævnte Utstillingskomite i Kristiania.

PASTOR, DR. E. M. STENSRUD,
President.
A. WÆRENSKJOLD,
President av Atlas Gasengine Co.
1ste Vicepresident.
G. M. STERUD,
Sales Manager av Scandinavian-American Colonies of California.
Finanssekretær.
P. L. HALSE,
Værftschef Alaska Packers Assn.
C. TEXDAHL, Bygmester.
M. A. ANDERSON, Lods.
K. M. DAHL, Ingeniør.
JOHN KRINGLEN, Bygmester.
PASTOR MARTINUS NELSON.
PASTOR L. C. FOSS.
J. B. REITE, Bygmeser.
O. GRØNSBERG, Sjømandsprest.
KJARTAN HANSEN, Ingeniør.
ADOLPH M. MOSHEIM Ingeniør
*
H. S. SVENSON, General Sekret.
P. R. POULSON
Finanskomiteens Formand.

Bankforbindelse: First National Bank of San Francisco.

Sönner av Norge.

STOR FREMGANG.

(Efter "Decorah-Posten.")

Sønner av Norges Hovedloge holdt Fredag og Lørdag den 17. og 18. Juli sit 13de Aarsmøte i Minneapolis. Der var 44 Delegater tilstede, representerende Loger i alle Dele av Landet, fra Atlanterhavet i Øst til Stillehavet i Vest. Fra Distrikt Nr. 2 var fremmødt følgende Delegater: Thos. Kolderup, W. B. Olson og Ole Hoff fra Seattle, John A. Sorley fra Tacoma, H. Quam fra Everett, J .Grimstad og Hans Bugge fra Bellinham, Sigurd Hall fra Stanwood, B. A. Borgerson fra Vancouver, B. C., C. Olson fra Astoria, K. C. Berg fra Hoquiam og D. E. Diedricksen fra Los Angeles, Cal.

Hoveddirigenten, Konsul Rove gav i sin Indberetning en Oversigt over Ordenens Virksomhet i de forløbne Aar. Han la især Vægt paa det solide Grundlag, som er git Ordenens Assurancevæsen, og den Anerkjendelse dette er blit ydet av Statsautoriteterne. Han nævnte ogsaa det Besøk som Nordmandsforbundets Sekretær, Redaktør C. J. Hambro, ifjor avla Ordenen, og som han mente i betragtelig Grad hadde bidraget til at fremme Norskhetsarbeidet blandt Logerne.

Han betragtede det som et glædeligt Tegn, at flere av de lokale Loger har opført egne Bygninger, og nævnte i den Forbindelse at Sønner av Norge burde opføre sin egen Bygning. Han haapet, at en saadan Plan kunde realiseres, men fremholdt som mest hensigtsmæssig, om Ordenen begyndte at tænke paa Oprettelsen av et Alderdomshjem.

Om Besøket i Norge, hvor Hovedpresident Rove sammen med President for Distrikt Nr. 2, Redaktør Gunnar Lund, representerede Sønner av Norge, berettes, at det hele formede sig som en eneste lang Fest.

I Forbindelse med Norgesbesøget uttalte han sig i overmaade rosende Udtryk om den Elskværdighet og Imøtekommenhet, der var vist dem av "Nordmandsforbundet". "Nordmandsforbundet indtar nu, sa han, den Position i Norge likeoverfor besøkende Landsmænd, at alt Samkvem med disse formidles gjennem det, og da det stadig holder sig underrettet om, hvad der foregaar i det utflyttede Norge, er Forbundet av uvurderlig Nytte for Norge. Sønner av Norges Representanter blev overalt og fra alle Autoriteter vist den største Opmærksomhet og Velvilje, og fra vor Tur bringer vi kun glade og behagelige Minder.

Til Slutning sa Konsul Rove Farvel til Hovedlogen som President for Ordenen og takket for Brødrene har vist ham i disse Aar.

Av Hovedsekretærens L. Stavnheims Aarsrapport fremgik at Ordenen hadde gjort store Fremskridt i de to Aar som er hengaat siden forrige Aarsmøte. Bl. a. er der saaledes organiseret 31 nye Loger, og Medlemsantallet er forøget med 1,640, saa Ordenens Medlemsantal nu utgjør 10,940 Personer. Ordenens Finanser er i en udmærket Forfatning. Kassebeholdningen den 1. Juli var $109,842.16. Ved forrige Aarsmøte var Beholdningen $72,347.66 Assurancebeløpet var den 15. Juli forrige Aar $2,246.000, hvilket er $235,300 mere end forrige Aar.

I Toaarets Løb er utbetalt en Sum av $27,800, paa 69 Policer, til avdøde Medlemmers Efterladte.

Der blev paa Møet fremsat et stort Antal Lovforslag, hvorav dog kun et Faatal blev vedtat. Et av de vigtigste av dem, som blev forkastet, var Forslaget om, at Valget av Hovedlogens Embedsmænd skulde foregaa ved Referendum. Dette Spørsmaal vil dog rimeligvis dukke op igjen paa næste Aarsmøte, som skal avholdes i Duluth. Et andet vigtigt Forslag som faldt igjennem var Forslaget om Sammenslutning av Sønner av Norge og Døtre av Norge.

Blandt andre Beslutninger, som blev vedtat paa Møtet var Oprettelsen av to nye Distrikter, Nr. 4 og 5, av hvilke det førstnævnte omfatter Nord Dakota og det sidstnævnte Logerne i Wisconsin og Illinois.

Blandt ander Beslutninger, som vedtoges, kan nævnes følgende:

Naar en Loge skal opløses, skal igjenværende Assurance- og Sykekassemedlemmer ved Forflytningskort optas i nærmeste Loge, hvis de bestaar Logeexamination, eller kan Vedkommende ved at betale sin almindelige Avgift til Hovedlogen erholde Sykehjælp.

Det blev endvidere besluttet:

Ikke at oprette engelsktalende Loger, at sende Bladet "Sønner av Norge" til offentlige Institutioner i Norge og Dagbladene hjemme. Tanken om et Alderdomshjem for Ordenen utsættes. Besluttet, at Sønner av Norge støtter den norske Centralkomite i San Francisco i Arbeidet for Norges Representation ved Panama Pacific Utstillingen.

Det canadiske Flag skal sættes sammen med det norske og amerikanske paa Logernes Charter, Sløifer og Tryksaker.

Det blev besluttet at faa istand en Premiekonkurrence for et nyt Fællesmærke for Ordenen.

Hovedlogen støtter Arbeidet for Indførelsen av det norske Sprog ved de amerikanske Skoler, og det blev besluttet, at Hovedlogen har to Representanter til at samarbeide med "The Modern Teachers Association". Ligeledes blev det henstillet til Logerne at indføre offentlige Biblioteker i sin Hjemstavn og at anskaffe norske Bøker paa samme Tid som de forskjellige Loger blev opfordret til at anskaffe sig norske Boksamlinger.

Det blev besluttet, at Hovedlogen fornyer sit Medlemsskap i Nordmandsforbundet og National Fraternal Congress.

Angaaende Opførelsen av egen Bygning i Minneapolis trodde Hovedsekretær Stavnheim, at et privat Aktieselskap inden Ordenen burde oprettes for at fuldføre Planen. Den nye President skal utnævne en Komite for at ta Sagen under videre Behandling.

Logerne i Saskatchewan og Alberta, Canada, vil tilhøre det nye Distrikt Nr. 4, Nord Dakota. De nye Distrikter vil begynde sin selvstændige Tilværelse den 1. Oktober.

Hovedlogens Aarsmøte avsluttedes Lørdag Eftermiddag med Valget og Indsættelsen av følgende nye Embedsmænd for de følgende to Aar:

Hovedpresident Michael Rosness, Nordkap, St. Paul. Hoved-Vicepresident Chr. J. Golee, Skjold, Evanston, Ill. Hovedsekretær L. Stavnheim, Oslo, Minneapolis. Hovedkasserer John A. Hobe, Norrøna, Superior, Wis. Hovedlæge Dr. E. Klaveness, Gjøa, Sioux Falls, S. Dak. Tillidsmænd paa 4 Aar, Vicekonsul Thos. Kolderup, Leif Erikson, Seattle, Wash. Paa 2 Aar John K. Sveen, Thor, Minot, N. Dak. Til at fylde Vakance efter Chr. J. Golee, Oscar H. Erichsen, Vonheim, Minneapolis. Som staaende Revisionskomite valgtes B. A. Clepp av Nordlyset og A. N. Wasmuth av Oslo, Minneapolis.

Europa i Vaaben.

ER VERDENSKRIGEN FORHAANDEN?

I Tirsdags fik det sit Utbrud, det politiske Uveir, som siden Mordet paa den østerrigske Tronfølger har truet Balkanstaterne. Den Dag erklærte Østerrige-Ungarn sin lille Nabo i Syd Krig, og den uhyre Arme, som i de sidste Par Uker har været samlet ved Grænsen, satte sig i Bevægelse for med Sværd og Ild at ødelægge, hvad Menneskerne gjennem Aarhundreder har bygget op. Kun meget sparsomme Efterretninger er hittil naaet os fra Krigsskuepladsen. Censuren har med Jernhaand holdt tilbake alle Nyheter, og det er kun de militære og civile Autoriteeter, som har Kjendskap til hvad der foregaar ved Fronten. Saameget vet vi dog, at Serbiens Hovedstad Belgrad enten allerede er, eller meget snart vil falde i Fiendens Hænder, ti utsat og lidet befæstet som Byen var, vilde ikke Serberne gjøre noget Forsøk paa at forsvare den. Kong Peter samt Regjering og alle Embedskontorer er flyttet længere ind i Landet, og har midlertidig gjort Byen Kraguevatz til Hovedstad, og her venter de da at kunne byde det mægtige Østerrige Stangen. Paa Kronprins Alexanders unge Skuldre vil den tunge Byrde bli lagt at føre den serbiske Hær til Seier eller Nederlag.

Den østerrigske Regjering har den hele Tid hævdet, at Mordet paa Franz Ferdinand var anstiftet av høierestaaende Serber, som paa den Maate vilde rydde sit Fædredands argeste Fiende avveien. Den forlangte, at de Skyldige skulde straffes — efter en Undersøkelse foretat av østerrigske Officerer, i hvis Hænder det ogsaa skulde bli lagt at fuldbyrde Straffen. Den serbiske Regjering var villig nok til at anstille Undersøkelser og straffe de mulig Skyldige. Men den ansaa det for uforeneligt med Landets Ære at la Østerrike være Dommer og Bøddel i denne Sak. Der blev forhandlet frem og tilbake om dette, men begge de to Regjeringer holdt paa sit, og tilslut maatte det da briste.

Aarsaken til Krigen kan kanske siges at være Ugjerningen i Seravejo, men den dypere Grund er at søke i det bitre Hat, som hersker mellem Slav og Teuton, og Østerrikes aldrig hvilende Anstrengelser for at bevare Overherredømmet paa Balkan. Østerrikes Politik har været at holde Serbien utestængt fra Havet, koste hvad det vilde, ti et rikt og mægtigt Serbien vilde være en Torn i Siden paa Dobbelt-Monarkiet og en stadig Opmuntring til de slaviske Nationer om at slutte sig sammen mot Tyskerne.

Mens dette skrives vet endnu ingen, om den Krigsfakkel, som er tændt paa Balkan, ogsaa skal sætte hele det øvrige Europa i Brand. Det beror paa, om Rusland vil komme "sin lille Bror" tilhjælp — gjør Zaren det, maa Tyskland og Italien støtte sin Bundsforvante, Østerrike, mens paa den anden Side Frankrige og England er forpliktede til at ta Parti med Rusland. En saadan Verdenskrig vilde ikke spare nogen europæisk Nation, og i første Række vilde vort gamle Fædreland, Norge, bli en Kastebold for de Stormagter, som trængte vore Fjorde og Havne for sine Operationer. Vi kan kun haape, at Verden maa bli forskaanet for en saadan Ulykke, og at de to Lande, Østerrike og Serbien maa faa Lov til "ifred" at myrde hinanden uten at trække andre ind i Slagsmaalet.

Arthur Tillman, en 22-aarig Gut i Paris, Ark., blev forleden hængt for Mordet paa sin 19-aarige Kjæreste, Amanda Stephens. Han hævdede lige til det sidste sin Uskyldighed, og med Strikken om Halsen bad han Gud om Tilgivelse for Dommeren.

Fra Kysten.

ET OG ANDET SMAANYT.

Astoria, Ore., 27. Juli.

Hr. Redaktør!

Døsigt Veir. Skyet Himmel med lidt smaat Regn. Sol kan ikke naa gjennem, saa nu er ikke Varmen svært streng. Det gaar an nu; det gaar an baade at være inde og ute nu. Og ingen tør driste sig til aa føre noget Klagemaal i Retning av Veiret for nærværende. Men det vendes vel om igjen; Skyerne feies vel bort like hurtig som de er kommen, og det er ikke umulig at Sol titter frem imorgen den Dag.

En Kjører, John Holm, hadde nær sat Livet til sidste Fredag. Han skulde svinge Hester og Vogn nede paa Kaien og kom herunder lidt for langt frempaa Kanten, saa den ene Hest faldt i Elven. Heldigvis kom hverken Kjøreren eller nogen av Hesene tilskade, hvilket var mærkeligt, og mere end det.

Enkelte Fiskere fik omkring et halvt Ton Fisk Nat til Mandag i forrige Uke. Det var ikke nede ved Brækkerne, men et Stykke oppe i Elven. En, som drev nede ved Sand' Island, fortalte han fik 10 Lakser samme Nat og tilføiet, at han vist holdt sig for langt nedover. En anden fik 30. Senere utigjennem Uken har det været ganske smaat bevendt med Fangsten. Det er jo en gammel Takst at Søndagskvelden og Nat til Mandag gir bedste Resultater, hvad Fangst angaar, hvilket naturligvis kommer derav, at Fiskeriet er lukket og Fisken fredet et Døgns Tid.

Mr. Johan Skille tænkte som saa, at "Tacoma Tidende' kunde være en velommen Gjæst til Far sin i Gamlelandet, hvorfor han uten Tøven anholdte Korrespondenten midt paa Gaten (ikke med Revolver, vel at mærke), og fik Tingen ordnet med det samme. Og nu kommer da Bladet som et Amerikabrev hver Uke til hans Hjem i Norge, hvilket er meget vakkert gjort og meget prisværdigt. Et efterfølgelsesværdigt Exempel for al norsk Ungdom, som fisker Laks her paa Kysten og har Forældre derhjemme. Mr. Skille er fra Brønøy i Helgeland og har nylig været derover paa Besøk. Det var den 20. Juni sistl. han kom tilbake. Han opholdt sig derhjemme i 6 Maaneder, og han likte Norge i den Grad, at om han ikke hadde hat Baat og Næt staaende her og vente, saa vilde han ha slaaet sig til i Norge forgodt. Som jeg forstod paa ham, var det hans Tanke at reise tilbake igjen om ikke saa ret længe. Blandt Ting han medbrakte sig hitover var en norsk Fele, som var solid forarbeidet og laat ganske pent. Jeg forstaar, at Johan drar op nogen smaa Stubber "once in a while," eller naar Fisken ikke forhindrer og det er sandelig ikke kleint.

Mr. O. Goden, som er fra Salt Lake City, Utah, og som er norsk og fisker Laks her, sender Bladet til sit Hjem derøst, saa de kan følge med Tidens Gang herute paa disse Fremtidens Trakter. Gak hen og gjør likesaa!

De, som driver Pæl for "the seawall", er alt kommen til 18de Street nu. Det munnar jamt, ja det munnar. Det Kompany, som har Kontrakten paa Indfyldningen av Grus, skal vist begynde Arbeidet i den nærmeste Fremtid. Saa Astoria blir nok en stø og stadig By allikevel, naar det lir paa.

Idet han kom sættende ind ad Floden og just hadde faaet Baaten fortøiet, tog Mr. Adolf Johnsen "Tidende' for et Aar og syntes ikke at angre det mindste paa Handlingen. Han blev hellere kvikkere bakefter. Mr. Johnsen kom fra Gjerdsvik ved Aalesund og snakker lidt anderledes end Trønderne gjør — penere, tror jeg. Han er 25—26 Aar gammel og har sin Mor i Norge. Hans Far er død. Hit til Landet kom han i Aaret 1907, og har ikke været paa den anden Side av Blaamyren i den Tid. Naar han ikke er ute og fisker i sin Motorbaat, har han Stoppested i Franklin Ave. — Enmandslugar, tror jeg; ti da han ingensomhelst Utkaarede har — fordi den nok er i Gamlelandet — kan det paa ingensomhelst Maate bli Tomandslugar Nuvel! Mr. Johnson er en kvik Ungkar, som forstaar sig baade paa Gasolinmotorer og Laks; og Skavler og Nordenvind er bare en Bagatel, naar han sætter Maskinen igang.

Saa skulde Mr. Ole Ormset subskribere paa 'T. T.", siden Skikken var den allikevel. Mr. Ormset er lid ti Skyld med O. Hegerberg, som hadde Versene i Bladet forleden, og han kom fra Tingvold pr. Kristianssund. Svært saa mange store, stærke, glupe Karer fra den Kant. Det var i Aaret 1911 han kom hit til Amerika — først til Portland — og iaar til Astoria, hvor han er Lottakar og klemmer paa saa det holder Skik for at faa stor Lot. Ole er 27 Aar gammel og stor og stærk, saa han paa langt nær er let at spænde Fødder unna. Hjemme i Norge har han Forældre og 8 Søskende. Naar Fisket om en Maaneds Tid er slut mener vist Ole at reise Hjem til Gamlelandet, Barndomshjemmet og — — Kjæresten, kan du vite. Han fisker iaar med Mr. Ibenhardt Larsen, som er fra Kjærringø i Nordland og har Familie i Portland. Ole spiller Guitar ogsaa — og det er nu igrundet det frakeste av alt. Han var riktik en helstøpt Kar, syntes jeg.

Mrs. Anna L. Smith, 81 Aar gl., døde i sit Hjem i Skamokawa forleden. Den aldrende Kvinde var svensk av Byrd.

Det Varehus, der tilhørte "Columbia Fishing Co." og som nedbrændte i Juni sidstleden, er nu snart gjenopført. Bygningen staar paa samme Sted som før og blir av omtrent samme Størrelse, som den gamle.

Mr. og Mrs. Peder Furfjord, som bor i 38te Street, hadde nylig Besøk av Storken, der la en ny Person til Familien. Mr. Furfjord som netop er vendt tilbake fra Syd-Alaska, hvor han har deltat i Sommerfisket, er Nordlænding.

Johan Selnes.

LIDT AV HVERT.

ET REDNINGSTOGT.

Toldkrydseren "Bear" gik i forrige Uke fra Nome til Wrangell Island for at hente Mandskapet fra Vilhjalmur Stefanssons forulykkede Skib 'Karluk.' Kapteinen paa "Karluk," Bartlett, er med ombord. Han er ængstelig for ikke at naa frem itide, da han tror at de Skibbrudne er uten Proviant og ikke istand til at utholde nok en Overvintring. Isforholdene er noksaa slemme dernord iaar, saa "Bear" nok vil faa en haard Reise.

Marconibolagets Bestyrer sa forleden, at Marconi tror, at han vil blive istand til at telefonere fra Carnarvon, Wales, til New York før Aarets Udgang. Han tilføiede, at Marconi ogsaa tror, at han kan drive det til fra sine Radiostationer at telegrafere 300 Ord i Minuttet. Der sendes nu traadløse Telegrammer mellem England og Brasilien, mellem Frankrige og New York og mellem Norge og New York.

DE SAMLER I LADE.

Farmerne i Kansas har besluttet at lagre næsten hele Hvetehøsten iaar, til de kan faa mindst en Dollar mere for bushelen.

PIERPONT MORGANS KJÆMPELYS.

I en stor Lysfabrik paa Long Island er der nylyig lavet et Kjæmpevokslys, antagelig det største i Verden. Det er bestilt av den italienske Vor Frue Orden paa Bjerget Carmel og koster den nette Sum af $1,700. Dette vældige Vokslys skal brænde til den avdøde Milliardær Pierpont Morgans Minde, som et Tegn paa Italienernes Taknemmelighed for alt det gode han i sin Levetid gjorde for dem.

Lyset skal opstilles i Vatikanet og efter Giverens Ønske kun tændes hver Allehelgensdag. Paa denne Maade skal Lyset kunne vare i ca. 3,000 Aar; hvis Lyset brændte uavbrudt vilde det vare ikke fuldt 9 Aar.

Til at lave dette Voksmonument, som er næsten 5 Yards og 15 Tommer høit og veier nære 400 Pund, er der medgaaet en Tid av 4 1-2 Maaned. Den nederste Ende har en Diameter paa 45 Cm. Det er lavet av Bivoks, som for Anledningen er hentet fra Italien og Veken er fremstillet i Nyrnberg. Lyset er prydet med smaa Guldblade i Hautrelief, som skal ha kostet mere end $250. Desuden er Morgans Yndlingsblomst, den amerikanske Beautyrose, malet i Olje paa Lyset av en Kunstner ved Navn Paolo Restivo.

EN MÆRKELIG ANSØKNING.

Fangerne i en Strafanstalt i Pennsylvania har omtrent enstemmig vedtat en Petition til Legislaturen om at indføre Prohibition i Staten. Av de 1,478 Fanger siger de 70 Procent selv, at Brændevinet er Aarsak til deres Ulykke, og derfor har de underskrevet Ansøkningen. Det er Fangerne, som uten Paavirkning fra noget Hold har faat Ansøkningen istand, hvilket gjør den saa meget mere værdifuld.

Japanesere til Michigan. En Meddelelse om, a t400 Japanesere fra California er paa Vei til Michigan for at drive Havebrug i Alger County, har sat Sindene stærkt i Bevægelse der i Staten. Der er allerede Tale om at faa vedtaget en Landlov i Lighed med den, der blev vedtaget i California.

Fra New York meddeles, at Venner av avdøde Mme. Nordica har av promiennte Musikere og Musikelskere faaet Løfte om Hjælp til Opførelsen av en stor Statue av Divaen i Central Park. Skulde en saadan Statue blive reist, vil den blive den eneste Kvindestatue, som findes i New Yorks Parker.

Seks Acres Land er blevet skjødet til Chicagos Avisgutter og Skopudsere for at bruges til et $30,000 Hjem for Gutter. Landet blev givet av Francis A. Hardy, Formand for den Komite, der bestyrer Hjemmets Fond.

Den 112 Aar gamle Pastor M. A. Cox kjører hver Søndag til den lille Methodistkirke, ved Almena, Kans., for at prædike. Han er den ældste Mand i Kansas.

$64,196.87 blev i det forløbne Aar av Eleverne i Minneapolis offentlige Skoler indsat i Skolernes Sparebanks-Departement i Famers & Mechanics Savings Bank.

En Bogførsel. Bogholderen: — Undskyld, men hvor skal jeg gjøre av de 5,000 Kroner, Kassereren rømte med? Skal de indføres paa Gevinst- og Tabskonto?

Chefen: — Nei. Skriv dem paa "løbende Udgifter."

J. Grotheim, Contractor and Builder, 1624 So. O Street. Phone Main 6912.

**J. C. F. Johnson,
Malermester
Kontor 802 S. 9th. Tel. Main 7345**

P. STEIRO — Kontraktør og Bygmester. Planer og Overslag paa Forlange. Tel. Main 8553. 4049 East F St., Tacoma.

Det gjör ikke ondt

Priserne paa Tandlægearbeid e er Grunden hvorfor

de fleste Folk holder sig borte fra Tandlæken. Kommer du til Tacoma Dental Parlors vil vi forlange de rigtige Priser og du vil være istand til at faa Arbeidet gjort.

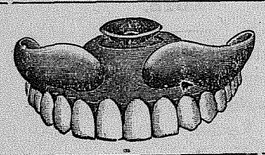

ALVEOLAR DENTISTRY

Har du en eller flere Tænder igjen i Kjæven, kan vi bruke Alveolar Dentistry hvor Broarbeide er umulig. Vi behander og kurerer Pyorrhea (løse Tænder.)

TACOMA DENTAL PARLORS

1146 1-2 Pacific Avenue
Over John McHugh's Dept. Store
Aabent om Aften til 8 p. m.

Norge.

Den aarlige Tuberkulosedag i Norge er fastsat til Søndag den 4. Oktober.

Grosserer Martin Johannessen, Porsgrund, er avgaaet ved Døden — 51 Aar gammel.

En gammel kjendt Kristianiaborger, Kjøpmand Gudbrand Wold, av Firmaet Brødrene Wold er avgaaet ved Døden, 74 Aar gammel.

Advokat, konst. Sorenskriver Erik T. Solem, er utnævnt til Sorenskriver i Tanen.

Paa Randsfjorden har Johan Lomsdalen igangsat en Motorbaatrute med sin Baat 'Norrøna'.

Rektor Vetle Vislie i Krisiianssand, er utnævnt til Rektor ved Hamar off. Lærerskole.

Kongen har git alle sine Tjenere med Familie Partoutkort til Utstillingen.

Trafiken over Finse har i Juni Maaned utgjort 17,995 mot 11,393 i samme Maaned ifjor.

100 Kubikmeter kompakt Sølv til en Værdi av 150 Millioner Kr. antas at der alt ialt er utvundet paa Kongsberg fra 1624 til nu.

En beklagelig Ulykke hændte forleden Aften inde ved Kullebunden ved Kristiania, idet en kjendt Skytter, Kontorchef Jul. Braathe druknet under Badning.

Som Lensmand i Søndre Telemarken har Amtmanden beskikket konstitueret Lensmand i Sandeherred Sigvard Haugan.

Europas nordligste Bøgeskog findes paa Lia i Jondalen under Øvre Samdsvær. Skogen blev i sin Tid plantet av Overfjørster Tillisch, som dengang eiede og beboede Gaarden Glitre i Kongsberg.

Carl Lumholtz's første Sending til vore Museer er ankommet. De tre Kasser til det ethnografiske Museum viser sig at indeholde en **Rikdom** av de mest forskjelliartede Gjenstande og Typer fra Borneo.

Nordlands Amtsting har enstemmig og uten Debat uttalt sig indtrængende for Nordlandsbanens hurtige Bygning og erklærer sig villig til at yde de fornødne Distriktsbidrag.

Makrelfisket utenfor Fredriksværn og Nevlunghavn har iaar slaat utmærket til og Priserne har holdt sig jevnt gode. 50—60 Baater har deltat. Enkelte Baater har paa tre til fire Uker fisket for 2,000 Kroner, hvilket betragtes som et meget pent Utbytte.

Tønsberg, 30. Juni. Brand utbrød igaar i Henriksens Landhandleri og Bakeri paa Tjømø. Bygningen brændte ned til Grunden. Varer og Løsøre strøk med. Alt var assureret. Huset laa like ved Kirken.

Viktoria Hotel i Larvik er i disse Dage solgt til Hr. Harald Henriksen, tidligere Kellner i Grand Hotels og Hotel Boulevards Spisesale i Kristiania. Hr. Henriksen har overtat Hotellet.

En Nat forsvandt en Mand i 80 Aars Alderen fra en Gaard i Singsaas. Nogle Dage efter blev han fundet i et Tjern en halv Times Vei fra Gaarden. Han har antagelig tat sig selv avdage. Fløttumgutten som blev spurt, svarte, at han laa under Vand, men paaviste et langt andet Sted.

Der er Kjødnød i Kristianssund Slakterne faar nu Kjød fra Kristiania og Trondhjem, da Tilførslerne fra Landdistrikterne er for smaa. Forleden kom fra Trondhjem 12 Kjødskrotter. Slakterne har sikret sig staldfodret Slagt fra Trondhjem for en hel Maaned.

Mo i Ranen den 7. Juni. Det hete Veir har bevirket Flom. Dunderlandselven er nu kun tre Tommer lavere end Storflommen 1909 og stiger fremdeles. Veier, Broer og Plantefelter staar tildels under Vand. Fortsætter Stigningen befrygtes stor Skade. Her er nu flere og tredive Grader i Skyggen.

Kvenvær gamle Kirke, som staar paa en liten Ø utenfor Hitteren, skal nu flyttes til Sørhitteren og benyttes som Kapel. Kirken er en Tømmerbygning fra 1763. Nu skal den benævnes Forsnes Kapel, og der skal holdes Gudstjenste der 6 Gange i Aaret. Den nye Kirke paa Hitteren ligger paa Gaarden Stein og blev færdig i 1909.

Et levedygtig Foretagende. — Bøndernes Fællessalg i Kristiania som blev oprettet som et kooperativt Foretagende for ca. 1 Aar siden og med almindelig Tilslutning fra Landets Bønder, har det første Regnskapsaar havt et Overskud paa 15,473 Kroner. Omsætningen har utgjort 1,422,805 Kroner.

Drammen, 6. Juli. En stor Skogbrand har inat ødelagt flere hundrede Maal udmærket Skog mellem Stationerne Austvoll og Flaa paa Bergensbanen. Ved Hjælp av Militær, som med Extratog ankom fra Hvalsmoen, er det lykkedes at begrænse Ilden.

Gaardbruker Adolf Hansen paa Gaarden Bøstrand i Ofoten har under Vaaronnen fundet endel Smykker av Bronce, som er særlig pent utsiret utvendig med Kobber og guldbelagt. To av Smykkerne er skaalformige og avlange, av Størrelse som en Østers, og har formentlig prydet Hjaltet paa et Sverd.

Grosserer Røwde i Kristiania hadde forleden det Uheld at kjøre i Grøften med sin Automobil ute ved Stabæk. Selv slap han merkværdig nok let fra Uheldet; men hans Passager, Forstkandidat C. N. Gundersen, en Søn av Murmester Gundersen, fik saadanne Læsioner, at han nu er avgaaet ved Døden paa Hospitalet.

Mindegaven. I Stortingets Møte forleden blev Presidenten bemyndiget til i Skrivelse til Norsk-Amerikanernes Mindegavekomite at takke for Gaven. President Løvland foreslog, at Stortinget straks nedsatte en Komite paa 5 Mand, for at forvalte Gaven indtil videre og fremlægge Forslag til Statuter til Høsten. Aarstad foreslog som Medlem av Komiteen President Løvland, Formændene i de tre Grupper. Hagerup-Bull, Konow og Chr. H. Knudsen og Bondelagets Formand Tveiten. Presidenten akcepterte Forslaget. som blev enstemmig vedtat.

Torsken er en usædvanlig graadig Fisk. Forleden blev der hos et Firma i Aalesund skaaret op en Torsk, som hadde slukt en Glaskugle, som var 11 Cm. i Tvermaal. Torsken var lidt over almindelig Størrelse, uten Rogn. At faa Kuglen ned gennem Matrøret paa den døde Torsk viste sig faafængt. Stakkaren hadde visselig ikke havt gode Dage, da den fo'r omkring med et slikt "Lik i Lasten". Apropos "Lik i Lasten". En Bryggeformand fortalte om en Torsk, som hadde slukt en hel stor Alke. Og en anden hadde tilogmed slugt en halvvoksen Kat. Det er Avvexling i Spisesedlen.

Vi sliber Glassene

KACHLEIN
17 Aar i samme Lokaler.
GRADUATE OPTICIAN
906CStreet Wash.

Norges ældste Sælfanger. Blandt den Stok av ægte Sjømænd som er født i Strøket Tønsberg—Sandefjord, og som har havt sit stadige Arbeidsfelt paa de nordlige eller arktiske Farvande, indtar Sælfangeren H. M. Hansen en fremtrædende Plads. Som Sven Foyns Nabo og haandganne Mand og som Fører av mange Skibe: ('Sven Foyn' av Kristiania, "Isbjørn" osv., 'Geysir" av Tønsberg, "Hekla" av Drammen, "Maria" av Purmerende) er denne Mand vistnok bedre lokalkjendt paa disse nordlige Farvande end de allerfleste. Hansen fyldte fornylig 78 Aar.

Skibsreder Smith og Frue, f. Mustad, har skjænket sin Villa "Pladsen" ved Gjøvik til "Det røde Kors" i fuldt monteret Stand. Villaen er allerede overtat og er tænkt som et Sommerhjem for Søstrene. Der er Plads for 10 Søstre og en Husmor. Gaven har naturligvis vakt stor Glæde hos Modtagerne. Villaen ligger vakkert til, høit oppe i Aasen med fin Utsigt over Mjøsen, og der følger med en stor Skogstrækning.

Under Dyreskuet i Kristiania har Klas H. Eika solgt tre Kjør til Jakob Scherven, Lardal, for tilsammen 1700 Kroner. Desuten har han solgt Oksen "Rosman" til Hans Flatla, Hadeland for 700 Kroner og Oksen "Brakar" til Per Hagen i Gol i Hallingdal, likeledes for 700 Kroner. Altsaa tilsammen 5 Dyr for 3100 Kroner. Der er ogsaa solgt 3—4 andre Telemarksokser under Utstillingen dels til Hedemarken, dels til Hallingdal.

Nordmør Folkehøiskole, Gimnes, en av Nordmøres største Landsgaarde, er solgt til Folkehøiskolebestyrer Henrik Rytter for 28,000 Kroner plus Omkostninger. I Salget indgaar Gaardsbruk med paastaaende Huser og andre Herligheter. Husmandspladsene medfølger ikke. Det er Tanken at bygge ny Bygning til Skole, saa de nuværende Huser udelukkende kan benyttes til Beboelsesrum for Lærerpersonale og Elever. Ved dette Kjøp er et av de vigtigste Spørsmaal for Nordmøre Folkehøiskoles Vekst og Fremgang heldig løst.

Gode Tider for Sporveiene — Juni iaar har været en fin Maaned for Sporveiene. Kristiania Sporveiselskap hadde i Juni ifjor 2,183,063 Passagerer, som bragte en Indtægt av 199,230 Kroner. I Juni iaar er Passagerantallet steget til 2.674,920 og Indtægterne til 245,195 Kroner. I Mai iaar var ogsaa en god Maaned for Selskapet. Den indbragte 220,632 Kroner mot 202,538 i Mai ifjor. Passagerantallet var i Mai iaar 2,391,148 mot 2,209,490 i Mai ifjor. Ogsaa Kristiania elektriske Sporvei kan opvise en stor Stigning. Nøiagtig Opgave kan Selskapet paa dette Tidspunkt ikke gi. Holmenkolbanen mærker ikke synderlig til Utstillingen. Der er en Del flere Fremmede, som reiser med Banen; men til Gjengjæld er der færre Kristianiafolk som drager til Høiderne, fordi Utstillingen holder dem i Byen.

133 Arbeidere fra Spitsbergen. "Frithjof" ført av Skipper Waldemar Kræmer, er kommet til Tromsø med 133 Arbeidere fra Spitsbergen. "Munroe" ligger deroppe med sønderslaaet Baug. Da de 133 Arbeidere kom ombord fandtes der kun et Par Tønder Kavring og lidt Kjød. 9 Mand sendtes saa iland paa Ski, og bragte lidt Kavring ombord. Kapteinen negtet at gaa til Norge uten Mat. Der blev nu holdt Skibsraad, og Arbeiderne valgte en Komite, som anmodede "Frithjof" om at fragte dem hjem. Der blev forlangt 100 Kroner pr. Person, hvilket indvilgedes. Men Kompaniet forlangte Arbeidernes Underskrift for at de skulde betale Overfarten. Dette blev enstemmig avslaat. Folkene har lidt under Mangel paa Mat. De har valgt en Komite for at søke juridisk Bistand. Fire Mand er døde i Vinter. Der er utvundet 30,000 Ton Kul. Der raader sterk Misnøie med "Munroe."

Borregaardsretten. De smaalenske Avholdsforeninger har under Sir Edward Partingtons Ophold i Landet anmodet ham om at la Borregaards Brændevinshandel ophøre. Sir Eduard har iflg. "Fredrikshalds Avis" svaret bl. a.: — — —

"Denne Sak har i flere Aar været forelagt os i Manchester, men vi er ikke istand til at indse, at det vilde være til nogen Fordel for Befolkningen i dette Distrikt, om vi skulde lukke Borregaards Brændevinshandel, idet vi altid har forstaaet, at disse vilde i saa Tilfælde kjøpe sine alkoholiske Drikke andre Steder. Den eneste Forskjel blir, saa godt vi kan se, at det vilde bli vanskeligere at faa Drik, men Forbruket vil ikke stanses. Under disse Omstændigheter syntes vi, det vilde være heldigst at avvente Resultatet av Rettens Forhandlinger.

Det gamle, ærværdige Opfostringshuset nede paa Bankpladsen i Kristiania er i disse Dage solgt til et stort Firma, som nu har sine Lokaler der i Nærheten. Den gamle Gaard er bygget i 1640, som Sæte for Overhofretten. I de sidste 150 Aar har Kristiania Opfostringshus holdt til der. I Forgaarden til Gaten har "Norsk Kundgjørelsestidende" sine Lokaler. Avisens Indtægter er Statens Bidrag til Opfostringshuset. Gaar man gjennem dette Hus, kommer man ind i denne morsomme firkantede Gaardspladsen. Naar den er fuld av Smaagutter i Korttrøier er der fuldstændig Oliver Twiststemning over den. I Baggrunden sees det gamle Bryggerhuset, som Asbjørnsen i "En gammeldags Juleaften" fortæller, at Nissen huserte i. Opfostringshuset er oprettet ved frivillige Sammenskud og traadte i Virksomhet 1. Oktober 1778. I Indretningen optages fattige, ægtefødte Barn fra Kristiania fra 6½ Aar indtil Konfirmationen til Opfostring og Opdragelse. Til en Begyndelse var der baade Gutter og Piker, i de senere Aar har der imidlertid kun været optat Guter. Antallet har i Regelen været 40. Anstalten er nu paa Jagt efter Tomt til nyt Hus. Det har været stærkt paa Tale at faa det oppe ved Smedstad, men nu viser det sig, at Anstaltens Statuter paabyr, at det maa ligge indenfor Byens Grænser. Muligens kommer da det nye Waisenhus nu til at ligge i Nærheten av Ekebergslottet bag Vestre Gravlund. Det gamle Hus paa Bankpladsen skal sandsynligvis nu ombygges betydelig. Forretningen, som har kjøpt det, er imidlertid allerede begyndt at flytte ind i Forgaarden.

3000 Nordmænd og Svensker møtes paa Grænsen. Det aarlige Grænsemøte mellem Nordmænd og Svensker avholdtes forleden Søndag ved Tøcksfors i Sverige, ca. 7 Km. fra Grænsen. Veirguden var i sit tørre Lune — hvad han jo forresten har været i hele Sommer — og allerede fra den tidlige Morgen var Folk paa Vei til Møtestedet — — gaaende, kjørende, cyklende og bilende. Fremmøtet blev ogsaa udmærket, 2 a 3000, et godt Resultat, naar Hensyn tas til de forholdsvis store Avstande. Det var væsentlig Svenske fra Tøcksmark, Holmedal, Karland, og Øsre-Valskog, samt Norske fra Aremark, Ømark, Rødenes og Eidsberg, som satte hinanden Møte. Disse har jo i det daglige Liv ogsaa adskillig Føling med hinanden, da der er en ganske betydelig Trafik særlig fra Sverige til Norge. Det kan i denne Forbindelse kanske ha sin Interesse at nævne, at der gjennemsnitlig føres for ca. 15,000 Kroner i Slagtekvæg hver Maaned fra Sverige til Norge over Ørje Toldstation — væsentlig til Kristiania. Stemningen var den hele Tid udmærket. En Række Talere fra begge Sider av Grænsen optraadte, og Sangen — saavel den unisone som Korsangen — klang vakkert i det Frie. Tiden læger alle Saar, og det gode Forhold, som herskede paa Møtet — det fjerde i Rækken siden 1905 — er et Bevis herpaa. Man bør erindre, at netop disse Trakter blev mest berørte av Begivenheterne i nævnte Aar; ti her laa Soldaterne paa begge Sider av Grænsen, kun faa Kilometer fra hinanden. Disse Grænsemøter blir i Ordets rette Mening Folkemøter, som har sin store Betydning ved at knytte Fordragelighetens og det gode Forholds Baand mellem Nationerne.

Et gripende Syn, der rørte til Taarer, var det man hadde, da Norsk-Amerikanernes Tog igaar Middag marscherte opover Carl Johans Gat til Stortinget, skriver "Ørebladet" den 5te Juli. Det var Varme og inderlige Følelser, som dette Tog av Landsmænd fra hele Amerika satte i Bevægelse hos Hundreder av Tilskuere, der stod opstillet paa Fortougene og ved Løvebakken — saa sterke, at de Hurraer, som eller lyder saa let hertillands, døde paa Læberne. Ofte var vi betat av Beundring over den imporerende Offervillighet, som nu officielt skulde besegles, og grepet av Tanken paa hvad der laa mellem den Dag, da disse Mænd og Kvinder forlot Hjemlandet for at søke Lykken hinsides Havet, og den Dag, da de under Stjernebanneret og Gamlelandets frigjorte Flag i sluttet Fylking togede gjennem Norges Hovedstad, besjælet av Kjærlighet til det Land, som hadde Fostret dem, men ikke kunde byde dem Virkefelt, og av Stolthet over den store Stat, hvor de har fundet gode og rummelige Arbeidskaar og bygget sit Hjem, æret og agtet som udmærkede Borgere. Det vistes paa Mændene med de furede Træk og skarptskaarne sterke Skuldre, at de ikke hadde faaet noget givendes, men at de hadde maattet slite godt for at naa saa langt. Men man saa ogsaa paa dem, at de hadde kjæmpet og seiret. Denom vidnet ikke mindst den store Skare av frisk, lysklædt Ungdom, som flokkede sig under Fanerne med Stjernebannerets Farver paa de unge Skuldre. Det var en av de skjønneste Oplevelser i dette rige Aar, at se Norsk-Amerikanerne toge frem til Stortinget og vi er dem alle dypt taknemmelige for dette uforglemmelige Minde.

Distriktslæge Engvald Hansen, Flekkefjord har søkt Avsked fra 1. Januar 1915. Han er 70 Aar gammel; Kandidat fra 1868 og blev i 1876 utnævnt til Distriktslæge. Han er tilstaaet Tjenestefrihet for Resten av Aaret. Engvald Hansen er Varamand til Stortinget for Flekkefjord.

Ved 4de Julifesten i Kristiania sees Konsul F. Herman Gade — før norsk Konsul i Chicago — at ha skilt sig udmærket fra sin Post som Toastmaster ved Festligheterne. I et av Referaterne heter det: Da man var kommen til Kaffen, reiste Konsul Gade sig og holdt paa Engelsk en udmærket Tale for 4de Juli. Talen blev ikke alene fremført paa typisk amerikansk Maate, men slog ved sit Indhold med en Gang den amerikanske Stemning an, man følte Talen som en Røst fra det vældige Land, med dets Stolthet, dets Dyder og Fortrin. Han begyndte med en Honør for det stolte Flag, talte saa om Friheten. Muligheten for at arbeide sig frem for alle. Stoltheten over at tilhøre et saa mægtigt Folk, hvor der bare er en Klasse, og hvor hver Mand kan si hvad han mener, og mene hvad han sier. Han sluttet med en "Toast" for Amerika. Talen avbrødes flere Gange av bragende Bifald o gefterfulgtes av rungende Hurraer og "The Star Spangled Banner.". Ved Anledningen var ca. 300 Norskamerikanere indbudt som Konsulens Gjæster.

FREMGANG

Hvor der er Vilje, findes altid en Vei, siger det gamle Ordsprog. Kanhænde De finder det vanskeligt at gjøre Fremgagn, financielt seet. Lyt da til vort Raad. Deponer alt, hvad De tjener i denne Bank og betal alle Deres Regninger med Check. — Naar De gjør dette er Deres kontante Penge beskyttet mod Brand og Tyveri og De har Kvittering for alle Utbetalinger. — Vi modtager med Glæde Deres Indskud, enten de er smaa eller store.

SCANDINAVIAN-AMERICAN BANK
11th and Pacific Avenue

Lad Eders ABSTRACTS OF TITLE bli utfærdiget av

TACOMA TITLE COMPANY
FIDELITY BLDG. (1ste Etage) — **952 COMMERCE ST. Tel. Main 2194**
ALMIN L. SWANSON, Manager
Skandinavisk Abstractor, med 18 Aars Erfaring i Tacoma

LARSEN'S PHARMACY
Tidligere Trommald's Pharmacy
mporterede Skandinaviske Mediciner. **Ægte norsk Medicintran**
Omhyggelig Utfyldning av Recepter.
S. T. LARSEN, reg. Pharmaceut, Prop. Hj. av 17. og Tacoma Av

Kodaks med alt Tilbehör
billigst
ECONOMY DRUG CO.
Udfyldning af Recepter vor Specialitet. 11te og K Sts.

KVALITET KVALITET
Pyramid Flour
Er mere værd end Guld, det opholder **LIVET.**
KVALITET KVALITET

WE HAVE THE GOODS — JOHNSON — PAINT — ESTABLISHED 1887
A. S. Johnson Co.
– Maling, Oljer, Pensler, Tapet og Glas –
Overslag gives
Lager av Vinduer, Lister og Døre
1142 C Street
Tel. Main 7604 TACOMA, WASH.

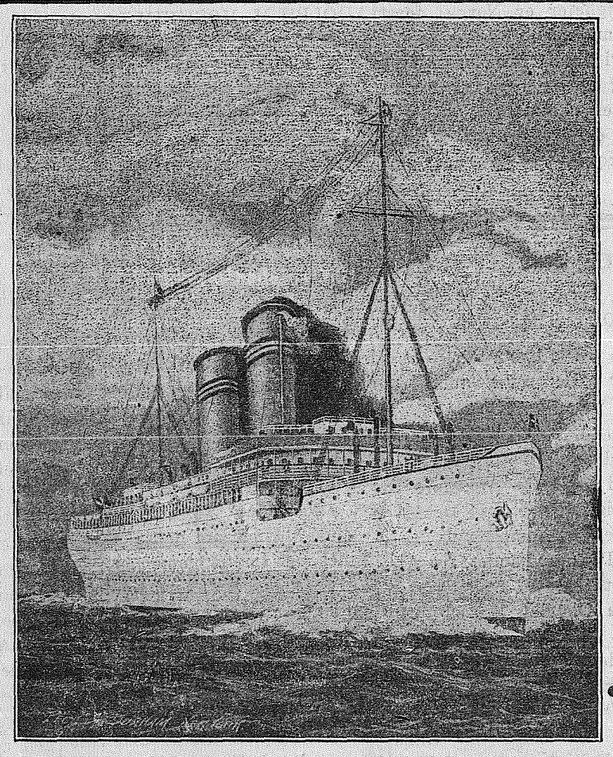

Skal du hjem til
Norge i 1914
bør du kjøpe din Billet av
R. Blom Anderssen
den eneste norske Billetagent i Tacoma.

Billeter med—
DEN NORSKE AMERIKALINJE
ALLAN LINE
DONALDSON LINE
HAMBURG AMERICAN LINE
OG ALLE DE ANDRE ATLANTERHAVSLINJER
Skriv efter nærmere Oplysninger, eller kom til Kontoret
941 Commerce Street
Telefon Main 3632

DR. C. QUEVLI
1618-1620 Nat. Realty Bldg
(Skyskraberen)
Øre, Næse, Hals og Bryst.
Kontortid fra Kl. 1 til 5 og Mandag, Onsdag og Lørdag Aften fra Kl. 1—5 og 7—8.

Dr. A. P. Johnson
NORSK
KIRURG OG LÆGE
Kontor 201-2 Provident Building.
Kontortelefon Main 1957
Privattel. Proctor 2053
Bopæl: 3204 So. 7th St.

Tel. M. 7620. Privat Tel. M. 9317
Dr. Charles R. McCreery
1125 Fidelity Bldg.
11—12 Form., 2—4 Eftm.
7—8 Lördag Aften

Tel.: Kontoret Main 7471
Privatbolig Madison 116-J 1
Dr. J. L. Rynning
French Block, 13de og Pacific Ave.
Kontortid: 2—4 Em.
Söndage og Aften efter Avtale.

Tel. Kontor Main 7683
Privatbolig Main 2498
Dr. J. R. Brown
SKANDINAVISK LÄGE.
French Block, 13de og Pacific Ave.
Kontortid 11-1, 2-4, Söndag 12-1
Onsdag og Lördag 7-8 Aften.

Telefon: Kontoret Main 3378
Privabolig Main 877.
Dr. Petersen-Dana
LÄGE OG KIRURG
Warburton Bldg., 1101 C St.
Kontortid: 11-12 Form., 2-4 Em. og 7-8 Aften. Söndage 12-1.

Kontor 501 Provident Bldg.
Tel. Main 5668.
Dr. E. L. Carlsen
9—12 Form., 5—6 Eftm.
1—4 Eftm. Tel. Main 405
5311 So. Lawrence Ave.

Dr. Evan Hyslin
Norsk Læge og Kirurg
Øine undersøkes omhyggelig.
Kontor 1201 Fidelity Building.
Kontortid 11 til 4 og 7:30 til 8:30
Tel. Main 400
Bolig 924 No. I St. Tel. Main 935

Dr. Thomas B. Curran
LÄGE OG KIRURG
Nat'l Realty Bldg. (Skyskraperen)
Kontortelefon. Main 9512
Privattel. Main 4185.

Dr. L. B. Sims
(Dr. Cline's Efterfølger)
Læge og Kirurg
Kontor: 3529 McKinley Ave.
Tel. Main 254
Privatbolig: 3586 McKinley Ave.
Tel.: Main 7389

DR. C. P. BALABANOFF
FØDSELHJELP OG BARNESYKDOMME
310-11 Bankers Trust Bldg.
Kontortid 11—12:30, 2—4:30 og 7—8.
Söndage 12—2 Em.
Kontortel. Main 7327
Privattel. Main 7667

KRONE-, BRO og PLATEARBEIDE EN SPECIALITET
Dr. A. G. Hicks
TANDLÄGE
311-12 Equitable Bldg., Hj. av 11te og Pac. Ave. Tel. Main 1678.

SKANDINAVISK BEGRAVELSESBUREAU
C. O. LYNN CO.
Tel. M. 7745 910-12 Tac. Ave.

Phones Main 412 A-4412
Hoska--Buckley--King--Co.
Begravelses-Direktører.
730-732 St. Helens Ave. Tacoma Wn

C. C. Mellinger Co.
Begravelsesdirektører.
Likkister fra $4,50. Casket fra $25 til $2,000.
Kvindelig Assistent Norsk tales
Telefon Main 251
510 So. Tacoma Ave., Tacoma Wn.

FORLANG
Wiegel's Candy
DEN ER BEDST

Tel.: Main 6305
ANTHONY M. ARNTSON
Norsk Advokat,
614-5-6 Fidelity Bldg.
TACOMA WASH.

J. A. SORLEY
Norsk Sagfører
532 Provident Bldg.
Phone Main 6769

J. M. Arntson
NORSK ADVOKAT
601-2-3 Bankers Trust Bldg.
1109 Pacific Ave., Tacoma, Wn.
Tel. Main 5402.

Emil N. Stenberg
Skandinavisk Advokat
Notary Public
Praktiserer for alle Retter
505-506 California Bldg.

A. O. Burmeister
ATTORNEY AT LAW
1204-8 National Realty Bldg.
Phone, Main 3355

GUSTAV BEUTLICH
Norsk Notary Public; Real Estate Mægler
Udskriver Warranty Deeds, Mortgages, Gyldige Testamenter, samt alleslags Lovlige Dokumenter, ogsaa Fuldmagter for Norge. Examinerer Abstracts of Title alt for moderat Betaling.
1306½ Pacific Ave. Tacoma Was

Bygge-Laan
betalbare i smaa maanedlige Afdrag
Pengene, som De nu betaler i Husleie, vil — hvis de spares — i faa Aar betale for Deres Hjem.
Lad os forklare Dem vor Plan.
L. R. Manning & Co. Inc.,
Real Estate Assurance.
402 Equitable Building

Louis Langlow
REAL ESTATE
PENGE TILLAANS
Vi hjälper med at anvise homesteads o. l.
530 Provident Bldg. Tacoma

Skaarede Blomster Blomsterstykker
A. A. Hinz, Gartner
Gartneri, Hjørnet af K & 7th.
Telefon: Main 2655.

FIDELITY TRUST COMPANY BANK
HJÖRNET AV C OG 11th STREET
Indbetalt Kapital.....$500,000
Overskud $500,000
Indskud $3,500,000
SPAREBANK
Denne Avdeling betaler
4 Procent Renter,
som krediteres hver 6 Maaneder.
John S. Baker, President
J. C. Ainsworth, Vice President
A. G. Prichard, Vice President
F. H. Luce, Vice Pres. og Kasserer
George E. Dixon, Asst. Kasserer
Earl H. Robbins, Asst. Cashier

Plumbing Telefon M. 392
Sälger Gasolin Lamper og Mantles
BEN OLSON CO.
Mantles for Kerosene Lamper
1130 Commerce St. Tacoma, Wn.

J. P. AABERG
Den ældste, bedste og billigste Fotograf i Tacoma.
1217 1-2 Pacific Ave.

M. H. ULVIN
har flyttet sit Møbellager fra 1125 Tacoma Ave. til **1131 Tacoma Ave.** — det Lokale hvor Overland Furniture Co. tidligere var
Kom ind og se os.

NORGE.

Den 40 aarige Gaardbruker Hans Grøthol fra Volden er omkommet. Han blev knust under en Motorbaat, som stod oppe til Pudsning. Han efterlater sig Hustru og flere Barn.

Amerikanerne vender hjem. — Den 8. Juli avgik "Kristianiafjord" fra Kristiania med ca. 400 Passagerer indtegnet derfra, væsentlig hjemvendende Norskamerikanere. I Kristianssand, Stavanger og Bergen ventes yderligere adskillige Passagerer. Blandt dem, som indtegnedes i Kristiania var H. P. Nelson, den kjendte svenske Pianofabrikant, som ved Siden av Hr. Magnus Swenson er den største Aktionær i Amerikalinjen. Tyngden av Amerikatrafiken er dog endnu ikke kommet. I August og September reiser Størsteparten av Norskamerikanerne hjem. Allerede fra nu og ut September er saaledes 2den Plads paa Amerikalinjens Fartøier forlængst fuldtegnet. De, som kommer herefter maa ta 1ste eller 3die Plads. Men ogsaa der blir nok hver Billet revet bort.

Av en Anmeldelse i "Bergens Tidende" heter det om Amerikasangerne paa Utstillingen: Bjørn lægger sin Sang saa rytmisk enkelt og "naturlig" an, at det nærmer sig det ensformige, det metronommæssige; men det var en stor Fornøielse at høre Amerikasangerne ved deres første Optræden ved Festen. Koret klang utmærket friskt og vakkert med usvikelig Enhet; men over det hele var et Præg av Naivitet.

Forleden avholdtes der paa Time, Jæderen, Odelstakst paa en tidligere Husmandsplads i Nærheten av Time Station. Pladsen har saavidt kunnet føde en Ko. Efter at være handlet med et Par Gang i Løpet av de sidste 4—5 Aar til en Pris av henholdsvis 3500 og 5600 Kroner, blev den nu takseret til 6500 Kroner. Dette blir 460 Kroner pr. Maal for den dyrkede Jord, som ikke er førsteklasses og uten Husebygninger. Rigtignok følger et Stykke Utmark med, men denne kan ikke betegnes som dyrkbar.

Lars Antonius Marum kan i disse Dage feire et sjeldent Jubilæum, idet han nemlig har staaet 60 Aar i Firmaet Treschow-Fritzøes Tjeneste, de 43 sidste Aar som Sagmester. Han begyndte som 9 Aars gammel Gut. Hadde ofte Natarbeide, og det kunde være haardt nok, naar en ogsaa skulde passe sin Skolegang. Trods sine 69 Aar gaar han daglig paa Arbeide og skjøtter det saa godt som nogen. Baade hans Far og Bedstefar har arbeidet hos Treschow-Fritzøe.

Mandals ældste Indvaaner, Siri Skogsfjord, er avgaaet ved Døden efter flere Aars Sykeleie i den høie Alder av nær 99 Aar.

Svenske Gjæster. 150 svenske Riksragsmænd ankom Søndag den 5. Juli med Extratog til Kristiania for at bese Utstillingen. De modtokes ved Ankomsten av en Komite fra Stortinget og samledes senere ved Utstillingens Hovedindgang, hvorfra det svenske Flag vaiede. Derpaa besaa de Utstillingens forskjellige Avdelinger. Om Aftenen gav Stortingspresident Løvland en Middag for dem, hvori ogsaa deltog Stortingets Medlemmer og flere av Regjeringens Medlemmer deriblandt Utenriksminister Ihlen.

ET RETSBRUD.

Kaptein Ove Lange uttaler sig om Kjendelsen i Empress-Saken.

"En skammelig og uretfærdig Kjendelse," uttalte Kaptein Ove Lange, Generalagent for de Gjensidige Norske Skibsassuranceselskaper, da en Medarbeider i "Nordisk Tidende' talte med ham efter hans Tilbakekomst fra Quebec.

Kjendelsen gaar som bekjendt ut paa, at "Storstad" bærer hele Skylden for Sammenstøtet med "Empress of Ireland", hvorved sidstnævnte sank og over Tusen Menneskeliv gik tapt.

En fuldstændig "Whitewash."

"Undersøkelsen" er for Empress den fuldstændigste Whitewash — ikke Skyggen av Dadel finder Kommissionen hviler paa Canadian Pacifikbanens Damper, dens Kaptein eller nogen britisk Undersaat. Alt ombord paa Empress, fra Styreapparatet og de vandtætte Skott til den reddede Kaptein var i den allerskjønneste Forfatning. Det er "Storstad"s Førstestyrmand — "Chief Officer" altsaa — Alfred Tuftenes, paa hevm Kommisionen vælter det hele og fulde Ansvar for den grufulde Ulykke. Det er i denne Forbindelse værd at lægge Merke til, at alle fra Quebec sendte Telegrammer løgnagtig kalder ham "third Officer" — naturligvis i den Hensigt hos det store Publikum at fremkalde det Indtryk at "Storstad" var i Charge av en ung Nybegynder og at Skibets høiere Officerer hadde været pligtforsømmende.

Sheldons Lunch
Det bedste, billigste og hyggeligste Lunchroom i Byen. Et Sted hvor du kan ta dine Gjæster hen og gi dem en elegant Middag til en billig Pris.
Hjørnet av 11te og Commerce

Kommissionen bestod av forhenværende Dommerpresident ved The British Admirality Court i London, Lord Mersey, som ledet Forhandlingerne og likeledes som bekjendt ledet det saa berømte "Whitewash" i Anledning Titanic-Ulykken, samt av to canadiske Dommere,, Sir Adolpho Routhier fra Quebeck og Overdommer (Chief Justice) McLeod fra New Brunswick.

En Parodi av Retsforhandling.

Den hele "Undersøkelse", fortæller Kaptein Lange, "var fra først til sidst en Parodi paa en Retsforhandling. Ethvert Vidne som førtes fra "Storstad"s Side blev av Kommissionen chikaneret paa alle utænkelige Maater. Jeg har derfor like fra det første av været belavet paa, at Kjendelsen skulde gaa 'Storstad" imot, men jeg hadde dog ikk tænkt mig, at Kommissionen skulde feie alle Kjendsgjerninger tilside med en saadan Frækhet, som den her har gjort.

Saken er, hvad alle Navigations kyndig maa være enige i, at Storstads Førstestyrmand Tuftenes handlet helt igjennem korrekt og sjømandsmæssigt forsvarlig. Det kan maaske siges, at han burde varslet Kaptein Andersen tidligere, men paa den anden Side, er han en Navigatør, som har fuld Ret til at stole paa sine egne Kundskaper og sin egen Dømmekraft. Det blev av os ført uomstødelig Bevis for, at Stonstad helt til Sammenstøtet holdt sin Kurs — Vest til Syd — den Kurs, som den i flere Timer uforandret hadde fulgt. Det er ganske vist saa, at Tuftenes kort før Sammenstøtet kommanderte Roret Bagbord — en Kommando, som han paa Grundlag av sine egne og flere samstemmige Vidners tidligere Iagttagelser var fuldt berettiget til — men det blev ogsaa bevist, at denne Kommando, paa det Tidspunkt det skede, paa Grund av "Storstad"s sagtnede Fart ikke fik Indflydelse paa Skibets Kurs.

Intet Hensyn til "Storstad"

Men i Kommissionens Kjendelse er der ikke tat mindste Hensyn til det overvældende Bevismateriale, som fra "Storstad"s Side blev fremlagt. Derimot er enhver av Motpartens Anførsler tat for god Fisk, endog Kaptein Kendalls Paastand om, at han, da Skibene først fik Sikte av hinanden saa "Storstad"s grønne Lanterne. Det merkelige ved denne Paastand er at samtlige andre Vidner samstemmer i, at Skibene da viste rødt til rødt. Jeg for min Del er ikke i mindste Tvil om, at denne grønne Farve har Kaptein Kendall valgt bakefter for om muligt at redde sit eget Skind uten at bringe ederiet i Forlegenhet.

Der kan heller ikke være mindste Tvil om, at Empress' Styregreier var i Uorden og at dette var Grunden til Kaptein Kendahls efter alle upartiske Sagkyndiges Mening vanvitttige Navigaring.

Kjendelsen er simpelthen oprørende mot ethvert Retsbegrep og den vil selvfølgelig av os bli appeleret. Det er jo ingen Dom og i og for sig er intet avgjort med Sagen. Den kan indbringes for The Trevy Council i London, men den maa vel først op for den canadiske Domstol, idet det er der vi maa deponere vore Penge. Storstad blev nemlig den 7de ds. solgt ved Auktion til Assurandørerne for $175,000, som i disse Dage vil bli deponeret i Retten deroppe.

For en international Ret?

For min Del vil jeg arbeide for om muligt at faa Spørsmaalet om hvem der har Skylden for Sammenstøtet ind for en international og helt upartisk Domstol. Det vil selvfølgelig støde paa den skarpeste Motstand fra det mægtige Jernbaneselskap, som eiet "Empress" og hvis umaadelige Indflydelse alle vi, som paa nogen Maate har med Sagen at gjøre, i denne Tid paa mange Maater har kunnet merke.

Norges Sjømandsære paa Spil.

Men vær sikker paa, at vi skal kjæmpe for vor Sag "to the bitter end." Saasandt Retfærdigheten tilslut sker fyldest skal det nok engang vise sig, at det ikke var "Storstad" som var Skyld i Ulykken. Den 25. ds. reiser jeg med "Kristianiafjord" til Norge for at konferere med de Selskaber jeg representerer, med 'Storstad"s tidligere Rederi, samt med den norske Regjering, med fremragende Jurister og Statsmænd.

Sagen gjælder jo langtfra bare Pengeansvaret. Det gjælder vor norske Sjømandsære, som vi hittil har kunnet forsvare uplettet og det gjælder at Ansvaret for de Tusen tapte Menneskeliv ikke av en samvittighetsløs Pengemagt skal væltes over paa en helt uskyldig-Landsmand."

EN FIN DIPLOMAT.

Fra Kristiania skr.: Under den store internationale Regatta i Kristiania er Publikum i høieste Grad optat med en beklagelig Hændelse, involverer der en amerikansk Diplomat. Det viser sig, at den amerikanske Dampyacht "Pauline", der tilhører en Mr. McCullough negtede at adlyde Havnefogdens Ordre om at forandre Ankerplads. Dampyachten laa nemlig hvor den tyske Keisers Yacht "Meteor", som skulde delta i Regattaen skulde ligge skrives fra Kristiania den 21. Juli. For nogle Dage siden var denne Ordre git, men F. M. Gunther, som er Sekretær ved den amerikanske Legation, og som nu er Gjæst ombord i "Pauline", anfaldt Havnefogden, som kom for at faa Dampyachten flyttet, med Ukvemsord og endte med at slaa Huen av ham. Endelig greb en anden Gjæst ind for at stagge den unge Mand, hvis Sprog ifølge de ledende Blade var yderst grovt.

Afæren har vakt adskillig Opsigt blandt de utenlandske Yachteiere, der gjør opmærksom paa, at Gunther godt vidste, at Yachten laa paa et Sted, der var blit reserveret for de britiske og de tyske Gjæster. Det hele en meget uheldig, fordi Tusener av Norsk-Amerikanere, deriblandt officielle Delegater, nu besøker Norge for at være med i Jubilæumsfesten.

Vil ha ham tilbakekaldt.

Kristiania, 22. Juli. De fornemste norske Blade forlanger, at Sekretænen ved den amerikanske Legation, Francis M. Gunther, skal tilbakekaldes for sit Overfald paa Havnefogden her i Byen. Havnefogden har meldt Saken til Utenriksministeren og forlanger at Mr. Gunther skal be ham om Forladelse og at Mr. McCullough, Eieren av Yachten skal straffes. for at han ikke adlød Ordren om at flytte bort fra den Ankerplads som han hadde tat, skjønt han vidste, at Pladsen var forbeholdt den tyske Keisert Yacht 'Meteor' Bladene her i Byen oplyser, at da Havnefogden høflig gjorde opmerksom paa at den amerikanske Yacht maatte flyttes, kaldte Legationssekretær Gunther, som var ombord, ham en Tosk og truede med at slaa ham i Dækket. Det paastaaes ogsaa, at Gunther slog til Havnefogden, saa dennes Uniformshue faldt av ham.

Vil undersøke Saken.

Washington, D. C., 22. Juli. — Det er den almindelige Mening i Utenriksdepartementet her, at baade den tyske og den norske Regjering ikke vil gjøre noget i Sakens Anledning av Legationssekretær Gunthers Optræden mot Havnefogden i Kristiania; men det amerikanske Utenriksdepartement synes, at der bør foretas en Undersøkelse. Viser det sig, at Beskyldningerne mot Gunther er sande, vil han faa en Skrabe. Han har været ansat i Diplomatiet i6 Aar.

KUFFERTER, SUIT CASES, PENGEPUNGE,
FÅAES BILLIGST I FABRIKEN
Tacoma Trunk Factory
931 C St. Tacoma, Wash.

ELECTRO DENTAL PARLORS
Tacoma Theater Building, corner 9th and C Sts
Norsk tales

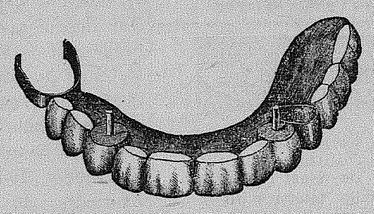

Fri Examination.
Fuldt Tandsæt fra $5,00 and up.
Bedste Guld Kroner $500. Bridgearbeide..... $5.00
Porcellainskroner fra $3.50 Guldfyldning fra $1.00
Smertefri Udtrækning 50c Platinumfyldning..... $1.00
VI GIVER GAS.
Alt Arbeide garanteres.

Bedste 5c Cigarer i Verden.
STATE SEAL CIGAR 5c
LITTLE DUKE " 5c
OLYMPIG " 10c
Faaes paa alle Steder i Nordvesten, hvor gode Cigarer sælges
De er UNION CIGARER, fabrikeret av hvide Mennesker for hvide Mennesker.
BEN HAVERKAMP, Fabrikant, Tacoma Washington

Oscar Olson, President — Carl Berg Secy og Kasserer
WESTERN STEAM LAUNDRY CO
Det eneste norske Vaskeri i Byen.
1193 So. Yakima Ave. Tel. Main 7757

-Ryder's Lunch-
108 So. 12. St.
Oposite Postoffice Tacoma, Wash.

Olympic Steam Laundry
(Incorporated)
— Lavest mulige Priser —
1301 So. D St.
314 So. 13. St.
Main 182

Musik-Skole
Undervisning i Piano- og Orgelspil samt Theori. Sangkor indøves.
PER OLSON
Musikdirektør og A. A. O. G.
Organist i den Sv. Luth. Kirke
Bopæl 420 So. K St.

Galvanized Iron Cornice
ROOFING
Edward Miller Cornice & Roofing Co.
1707-1709 South D Street
Phone Main 912

Ring op Main 313,
PETERSON BROS.
HANDLER MED
Mel, Foder, Ho, Korn, Ved og Kul
1002-1004 So. K Street, Tacoma, Wn
Branch So. 30th and Wilkeson St.
Phone Main 7765.

The og Kaffe Kasser,
Bryllupskage Æsker,
"Stock boxes" etc
GILKEY PAPER BOX CO.
Fabrikanter af alle Slags Papirræsker
301 E. 25 St. Phones 2163. A 2163.

400,000 Settlers a Year

Immigrations-Statistiken viser at Canadas Befolkning øgedes i 1913 med en Tilvækst af 400,000 nye Settlere fra De Forenede Stater og Europa. De fleste af dem er gaaet til Farme i Provinserne Manitoba, Saskatchewan og Alberta.

Lord William Percy, en engelsk Adelsmand, siger:

"De Muligheder og Anledninger, som det canadiske Vesten tilbyder er saa uendeligt langt større, end de som existerer i England, at det synes absurd at tænke, at Folk burde hindres i at komme til det Land, hvor de lettest og sikrest kan bedre deres Stilling."

Nye Distrikter aabnes som vil gjøre tilgjængelig et stort Antal Homestads i Egne, som er særlig skikket for blandet Farming og Kornavling.

For illustreret Literatur og nedsatte Priser paa Jernbanebilletter henvend Dem til Supt. of Immigration, Ottawa, Canada, eller til

Scandinavian Dept.
Canadian Government
311 Jackson Street,
St. Paul, Minn.

160 ACRE FARMS IN WESTERN CANADA FREE

J. N. Grieve, Cor. 1st & Post Sts., Spokane, Wash., og Scandinavian Dept., Canadian Government, 311 Jackson St., St. Paul, Minn.

Ni af ti
af de almindelig forekommende Sygdomme hidrører fra urent Blod, der svækker de ædle Organer. Et Middel, der vil rense Blodet, vil helbrede Sygdommen.
Dr. Peter's
Kuriko
har ikke sin Lige i at rense Blodet og bygge op Systemet. Den har været i Brug i over hundrede Aar — længe nok at bevise dens Værdi atter og atter. Den indeholder intet, som ikke vil gjøre dig godt. Spørg ikke Apothekeren derefter. Alene specielle Agenter forhandler den. Skriv til
DR. PETER FAHRNEY & SONS CO.,
19-25 So. Hoyne Ave., CHICAGO, ILL.

Send
Tacoma Tidende
til Slægt og Venner
i Norge
Den vil være som et kjærkomment Brev, med Bud og Hilsen fra Slegten paa Stillehavskysten.
Kun $2,00 Aaret.
Sendes hver Uke.

Tacoma Tidende

- VESTKYSTEN -

udkommer

hver Fredag Morgen

AMERICAN ASSOCIATION OF MEMBERSHIP LABEL FOREIGN LANGUAGE NEWSPAPERS

Entered at the post office at Tacoma as second class matter.

Har De noget Nyt at fortælle, telefoner til TACOMA TIDENDE

Main 3632.

ABONNEMENTSPRIS:

Til de Forenede Stater med Besiddelser—
Aarlig $1.00
Til Norge—
Aarlig $2.00
Til Kanada—
Aarlig $1.50

941 Commerce St.

R. BLOM ANDERSSEN,

Redaktør

KAMPEN MOT TUBERKULOSEN.

Grundstenen for det prægtige Hjem for Tæringssyke, som Pierce County har bygget ute ved Lakeview, blev Tirsdag Eftermiddag lagt av County Commissioner Reed, i Overvær av en talrig Skare Damer og Herrer, der er interesseret i Arbeidet for Utryddelsen av Tuberkulosen i Staten Washington. Grundsten-Nedlæggelsen var et Led i Programet for den aarlige Kongres, som Staten Washingtons Anti-Tuberkuloseforening i disse Dage har avholdt i Tacoma, og til hvilken der var kommet Repræsentanter fra Oregon, Montana, California og andre Stater, for hvilke det store og utrættelige Arveide, som allerede er utført i Washington i mange Retninger tjener som Forbillede og til Opmuntring.

Ved 5:30-Tiden om Eftermiddagen samledes man i den herlige Granskog ved Lakeview, et Sted, som fra Naturens Side synes at være skapt for et Hospital som det, hvis Mure allerede er begyndt at reise sig over Marken. Duften av Granerne og Furrerne er helsebringende, og over de 40 Acres, som tilhører Hospitalet staar Skogen frodig og vakker med solbeskinnede Aapninger indeblandt. I disse vakre Omgivelser vil de Syke finde den fornødne Hvile og gjenvinde de Kræfter, som atter vil gjøre dem til nyttige Borgere av Samfundet.

Dr. C. Quevli

som har været og er Sjælen i den velsignelsesrike Kamp mot Tuberkulosen i Staten Washington, holdt en kort Tale i hvilken han paapeket ogsaa det uhyre økonomiske Utbytte, som Pierce County vil høste av dette Hospital. Hvert Aar lider Staten et Tap av Menneskeliv, hvis Værdi i Penger lavt sat maa ansættes til mindst $4,000,000 og hvert Liv som kan reddes ved fornuftig Pleie betyr ogsaa i den Retning en Vinding for Samfundet. Doktoren fortalte om hvorledes han i 25 Aar har lidt ved Tanken paa de Tusender av unge tæringssyke Kvinder og Mænd, som gaar en altfor tidlig Død imøte fordi de ikke har kunnet faa den Pleie, de trænger, og han følte nu at hans Livs Drøm var opfyldt naar han saa dette Hospital, dette Hjem reise sig.

Doktorens vakre og med inderlig Følelse fremførte Ord blev hilset med stort Bifald av Forsamlingen, som vidste at han var den, som Pierce County saavelsom Washington idetheletat i første Række kan takke for hvad der er gjort i denne store Saks Tjeneste.

Andre Talere var Mayor Fawcett, Ex-Mayor W. W. Seymour, County Commissioners W. H. Smith og J. P. Leavitt samt Dr. E. R. Kelly, state commissioner of health.

Efter Ceremonien begav man sig hen til den nærliggende Lund, hvor der var dækket Borde, som bogstavelig talt bugnet under Fader fyldt med stekt Kylling, skaarne Smørrebrød, Kaker og Frugt. Her var Mrs. Quevli Værtinde, assisteret av Mrs. Bagley, og Samværet fortsattes en Stund utover i den vakre Juli-Eftermiddag, med Taler av Dr. William McCreery, Rev. W. K. McKibbey, Dr. W. N. Keller og andre.

*

Ved Kongressens avsluttende Møte i Onsdags blev Dr. Quevli gjenvalgt til Foreningens Formand. Han vilde helst ha undslaat sig Hvervet, da han nu har staat som President i 5 Aar, men Delegaterne vilde ikke høre Tale herom.

BRANDASSURANCE

Forsikr Deres Hjem mot Ilde-Brand i det gamle, paalidelige Selskap

Hanover Fire Insurance Co.

saa De ikke lider noget Tap, hvis det brænder.

FRANK EKBERG, Agent

NOTARY PUBLIC

941 Commerce St. Tacoma

SPECIALITETER I TACOMA BUTTER STORE

4 Æsker Fyrstikker 10c
Alm. Pris 5c per Æske.
4 store Boxer Meadowbrook Cream 25c
Full Cream American Cheese, per Pd. 20c
King Oscar Sardiner, 2 Æsker for 25c
Bedste nykjærnede Meierismør, per Pd. .....32 1-2 c

Tacoma Butter Store

1118 PACIFIC AVE.

J. L. WADSWORTH.

Søker Gjenvalg som County Auditor.

Staten Washingtons Revisionsdepartement avgav for ikke længe siden følgende Uttalelse om Auditor Wadsworths Forretningsførsel:

Siden vor sidste Rapport finder vi en meget mærkbar Forandring til det bedre med Hensyn til dette Kontors Forretningsførsel og Ordning idetheletaget. Bokførselen er mere korrekt og mere oversigtig. Et Bevis herfor er den Omstændighet at forrige Gang tok det os 2 1-2 Maaned at gjennemgaa Regnskaperne, mens vi nu kun behøvet 3 Uker. Kontorutgifterne er formindsket.

Auditor Wadsworth fortjener megen Ros for sine vellykkede Anstrængelser for at forbedre Forretningsførselen. Revisionen har været meget korrekt, og de faa Feiltagelser, som maatte være gjort er altid blit rettet. Registreringen av warrants saavelsom tilhørende Kvitteringer befindes at være i god Orden. Kortsagt, hele Systemet er forbedret og er blit mere tilfredsstillende og økonomisk.

*

Ovenstaaende Rapport taler for sig selv, og er et kraftig Argument for Mr. Wadsworths Gjenvalg.

"NORGE-AMERIKA."

Tidsskriftet "Norge-Amerika," redigert av Nanna With, har siden det begyndte at utkomme ifjor Sommer, vundet stadig større Tilslutning. Det vil ogsaa særlig nu i Jubilæumsaaret være en kjærkommen Gjæst i norsk-amerikanske Hjem. Det bringer nemlig i hvert Nummer en Række Billeder fra Festligheterne hjemme og i det hele tat vakre Billeder fra norsk Natur og Folkeliv. Bladets Formaal: at arbeide for større Samfølelse mellem de utvandrede Landsmænd og dem hjemme i Gamlelandet, fortjener at møtes med Sympati og at støttes med et talrikt Abonnement herfra. Det koster incl. Porto til Amerika bare Kr. 5.40 pr. Aar og bestilles i Hovedekspeditionen, Skippergaten 5, Kristiania.

Dr. A. G. Morton

NORSK TANDLÄGE

er tilflyttet

938 1/2 Pac. Ave.

Ole Hanson

En Ven spurgte engang Ole Hanson, hvorfor han vilde bli Senator. Som Svar sendte denne følgende Brev:

Seattle, 26. Nov. 1912.

Gode Ven, Boyce:—

Vi talte forleden om Grunden til, at jeg vil bli Senator. Nu skal jeg gi Dem mit Svar og fortælle, hvorfor jeg i det hele taget har befattet mig med Politik. Jeg eftertragter ikke et offentligt Embede for Ærens Skyld eller fordi det kan bringe mig og mine noget. Jeg har aldrig tragtet efter en politisk Stilling for selve Stillingens Skyld, men fordi jeg kunde faa Anledning til at gjennemføre Reformer (økonomiske) slige som maa gjennemføres om Folket skal bli frit og virkelig selvstyrende.

Lige fra Guttedagene har jeg været med i Kampen for bedre Forholde, mere Frihed, virkelig Frihed, og Ligestillethed paa alle Omraader. Jeg hadde tidlig Øinene op for de Onder, som undertrykker de fattige; Særrettighederne som røver fra de mange og beriger de faa; de svages tunge Byrder; Forholdene, som forhærder dem, som har avkastet Fattigdommens Aag; Hykleriet blandt dem, som søger Folkets Stemmer; den Feighed, som er almindelig blandt de Styrende.

Jeg er fødd og bodde i mange Aar — lange, tunge, trættende Aar — under Forholde, som lærte mig at noget var galt. Jeg blev fødd uden noget bevisst Ønske fra min Side om at komme til Verden. Jeg visste ikke av noget ondt. Jeg var ligesaa berettiget til en lige Chance i Livets Kamp som nogen anden Mands Søn, hvor han end er fødd. Jeg var berettiget til sund Føde, varme Klær, en god Seng og en Utdannelse. Ethvert Barn fødd i et civiliseret Land skulde være berettiget til saa meget. Hvilke Udsigter har man til at greie sig i Livskampen, naar disse Betingelser ikke er tilstede?

I uciviliserte Lande faar alle Barn begynde paa samme Livstrin. Maden, Klærne, Kjendskabet til Jagt og Fiskeri, Hulen om Natten, Sol og Storm om Dagen; alt er til fælles Uddeling. Skogens Dyr og Luftens Fugle er alle git den beste Dyre- og Fugle-Uddannelse for at de skal være i Stand til at overkomme alle Vanskeligheder. Bestræbelserne gaar ud paa at gjøre alle selvsikre, sunde, sterke og selvopholdende for at alle Skabninger baade Mennesker og Dyr skal bevare sin Kraft.

I denne civiliserte (?) Verden er denne Naturens Lov kulkastet. Nogen faa udvalgte, som har arvet eller paa anden Maade opnaadd Magt, Rigdom og Indflydelse, har i de svundne Aarhundreder lidt efter lidt ordnet Verdensforholdene saa at de og deres Efterkommere altid blev sterkere medens den store Masse, som manglet Særrettighederne, blev svagere. Den store Masse har ingen Chance. Det er blit en ulige Kamp, hvor de faa, som ved, hvad de selv ønsker og har Brug for, aldrig lar Folket faa, hvad det er berettiget til; og til trods for det faar disse faa styre mens de andre kun maa være til Tjeneste. De Rettigheder, som Folket skal ha maa det lidt efter lidt tilkjæmpe sig fra den styrende Klasse.

Nu og da hænder det, at der blandt denne store, ofte uvidende Masse, som sulter i Fattigdom og Elendighed, dukker frem en Mand av en sterkere Type, udrustet med et kraftigt Legeme og en ubøielig Vilje og som derved blir i Stand til at komme ud av Elendigheden og paa Trods av alle gamle nedarvede Fordomme komme paa lige Fod med og blir i Stand til at kjæmpe med Resultat mod den saakaldte Overklasse eller styrende Klasse.

Denne Mand gjør da en av to Ting. Enten slutter han sig til Overklassen, antar dens Synsmaader og hjelper til at undertrykke den store Masse eller han erklærer Krig mod denne Klasse for at kunne gi hele Folket retfærdige Livsvilkaar. I første Tilfælde blir han den velkjendte Størrelse — the self made man — som altid henviser til sin egen Karriere og raaber til Millionerne: "Hvorfor gjør ikke dere det samme? Jeg greidde det!" Han er den værste Apostel Verden har, den største Løgner kjendt i Historien, med et Hjerte saa lidet, at Retfærdighed og Medlidenhed ikke kan rummes der.

Sjelden, men nu og da hender det, at denne Mand gjør det modsatte. Han indser, at hans Sukces i mer eller mindre Grad berodde paa et Slumpetræf, en Blanding av god Lykke, haardt Arbeide, en Kamp for Livet, en Fremstorming altid op Bakke. Han blir en saakaldt ledende Borger, men han ved, at i Livets Lov er det Gjennemsnits-Tallet som gjælder, og naar han tænker over den lange Liste av Mænd og Kvinder som begyndte Livskampen sammen med ham, saa finder han at næsten alle av dem har maattet gi tabt.

Nogle av Gutterne har stjaalet. De var blit sultne. Nogle av Pigerne har solgt sig med Krop og Sjel. Størsteparten driver haabløst og aandløst om paa Livets Hav som andet Vraggods og venter bare paa at det skal bli slut. Om han har lært at tænke, vil han undres paa, hvorfor det er saa. Om han vil tænke saa ved han, hvorfor det er saa.

Er noget mere naturlig end at denne Mand, en av de mange Tusener, der er kommet ud av Kampen med Seir, skulde bestræbe sig paa at finde en Udvei til at gi den kommende Generation bedre Livsvilkaar. Veien til Maalet er vanskelig og ofte vil han støde paa Porter merket med, "Ingen Gjennemgang tilladt." Men saa længe som Blodet ruller varmt i Aarerne og Hjertet er ubesudlet saa vil han prøve, prøve, prøve. Og hvem ved, hvad han kan faa udrettet? Kanske kan hans seige Udholdenhed tilslut bringe Seir.

Mine Forældre var almindelige Arbeidsfolk; Folk saa beskedne i et og alt, at en Rigmands Tab ved en Brand eller Togulykke vilde ta mere Spalterum i Rapporten, end et tusen slige Folks Tab. Jeg levet i Arbeidsmandens Kaar. Jeg kjender de Haab og de Skuffelser, som gjør sig gjeldende blandt dem, deres Sorger og Glæder, og de Lænker som stænger for Udvikling. Jeg kjender den hjertedrabende Magt og den frygtelige Haabløshed, som er saa udbredt. Jeg ved, hvad Sult og Kulde kan gjøre Folk til. Jeg ved, hvad Virkning uvilkaarlig Uvidenhed har blandt Folk. Jeg kjender Forholdene, tro mig paa mit Ord, jeg kjender dem.

Om jeg kunde glemme, vilde ikke jeg være bedre end de andre, bare sørge for mig og mine og lade de andre ligge i Grøften. Jeg kunde ikke glemme, og vilde ikke om jeg kunde. Derfor er jeg, hvad jeg er. Jeg bærer ikke Had til Personer men til Forholde. Jeg stræver med at forbedre Forholdene for alle Mænd og Kvinder. Fordi jeg har negtet at bli Apostel, Forræder mod mine egne, en Tilbeder ved den styrende Klasses Alter, er jeg blet en udstødt og en hel Del av en Særling.

Jeg vil, at dette Land og denne Verden skal styres til Fordel for Folket. Ikke bare for nogle faa. Jeg vil, at Folket skal styre selv. Det gjør det ikke nu.

Det er endnu ikke avgjort om jeg stiller mig til Valg. Dersom en anden Mand kan bære Fremskridtsfanen med sikrere Haand med høiere Maal og med større Dygtighed, saa vil jeg yde den Mand al min Støtte. Jeg ved ikke egentlig hvorfor jeg har skrevet dette Brev til Dem. Det er nok Trangen til at la en Mand vide, hvorfor Ole Hanson vil bli Senator.

Deres
Ole Hanson.

Naar jeg nu har besteemt mig til at bli Kandidat for Forenede Staters Senat, saa er det skeet efterat jeg nøie har overveiet de Forpligtelser, som denne Stilling vil kræve av mig. Blir jeg valgt, saa vil alle mine Evner og Kræfter stilles i Embedets Tjeneste.

Jeg vil forsøge at tjene Folket paa en værdig Maade; Arbeidets Mænd og Kvinder, Kjøbmanden, Farmeren, Haandverkeren — og alle de Klasser, der er stillet uden Særrettigheder.

Ole Hanson.

C. A. COOK.
En energisk og dygtig County Assessor.

Den vigtige Stilling som county assessor er av Mr. Cook skjøttet paa en særdeles tilfredstillende Maate, og det er et ubestridelig Faktum at Værdiansættelsen av saavel faste Eiendomme som Løsøre er mere retfærdig og nøiagtig end nogensinde tidligere. At endel store Aktieselskaper har følt sig forurettet og klaget, beviser blot at Mr. Cook har gjort sin Plikt samvittighetsfuldt og uforfærdet. Han har lagt stor Dygtighet for Dagen og indført mange Forbedringer i Forretningsførselen, hvorved Omkostningerne er formindsket, samtidig som Expeditionen er lettet.

Mr. Cook søker nu Gjenvalg, og han fortjener at støttes av vore Landsmænd — ikke mindst fordi han altid har vist sig at være en god Ven av Skandinaverne.

Taushed er Guld. Kapteinen: — De har reddet mig fra at drukne. Nr. 47, og jeg er Dem meget taknemmelig for dette. Er det noget, jeg kan gjøre for Dem til Gjengjæld?

47: — Ja, Hr. Kaptein, hvis Kapteinen vilde være saa snil ikke at snakke no' om Historien til et eneste Menneske.

Kapteinen: — Men kjære, hvorfor ikke det?

47: — Gud bevare Kapteinen, men hvad tror De, de andre Gutter vilde gjøre med mig, dersom de faar vide, at jeg fiskede Kapteinen op?

PAID ADVERTISEMENT.

C. A. Cook

COUNTY ASSESSOR

søker Gjenvalg paa den progressive Valgliste.

Primaries 8de Sept., 1914.

PAID ADVERTISEMENT.

J. L. Wadsworth

COUNTY AUDITOR

søker Gjenvalg paa den progressive Valgliste

Primaries 8de Sept., 1914.

PAID ADVERTISEMENT.

Torger Peterson

Kandidat til Embedet som

COUNTY COMMISSIONER

(3die Distrikt)

Republican Primaries Sept. 8de

PAID ADVERTISEMENT.

William Arnold Johnson

Kandidat til Embedet som

JUSTICE OF THE PEACE

Progressive Primaries Sept. 8

PAID ADVERTISEMENT.

N. H. Rodseide

Progressiv Kandidat til Stillingen som

CONSTABLE

Primaries Sept. 8, 1914

PAID ADVERTISEMENT.

J. P. Leavitt

Progressive and Popular Candidate for

COUNTY COMMISSIONER

First District

Subject to Endorsement at Primaries Sept. 8th, 1914.

PAID ADVERTISEMENT.

R. W. Jamieson

Progressive Candidate for

SHERIFF

Primaries Sept. 8, 1914.

Smör

fra det nye Meieri og ice-creamfabrik. Smørret kjærnes mens du ser paa.

32c Pundet—3 Pund for 95c

Ost

Den bedste som er at faa
Hel Fløteost

20c Pundet—2 Pund for 35c

Ice Cream

Laget av frisk, søt Fløte. Vi lager al vor egen Ice Cream og anvender kun de sidste, anerkjendte sanitære Metoder — du kan undersøke for dig selv naarsomhelst. Kom ind og se os lage den. Har du smakt vor Ice Cream en Gang, vil du aldrig ha nogen anden.

ICE CREAM

5c per Tallerken eller cone
15c per pint
25c per quart
90c per gallon

FRISK MELK OG FLØTE DAGLIG
BUTTERMILK

Al tdu kan drikke for

5 CENTS
15 CENTS GALLONEN

MeadowmooR Dairy

J. L. Moore, Eier.
908 SOUTH C STREET
Tacoma Theater Bldg.
Aaapen fra 7 Morgen til 11 Aften.

Denne Støvle er baade stærk og bekvem. Brun eller sort.
$4.00 og $5.00

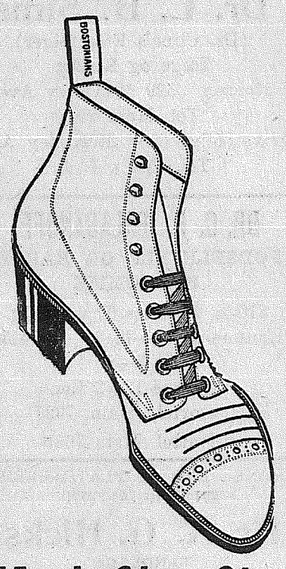

Men's Shoe Store

936 Pacific Avenue

N. J. NYQUIST & SON

OPHIR INVESTMENT CO.
Incorporated
George J. Sennes, Pres. & Mgr.
REAL ESTATE, INSURANCE
530 Provident Blg. Main 2240

COPENHAGEN

Snustobak for Skraaning.

VI GARANTERER

for at "Copenhagen" Snus er og har altid været fuldstændig ren.

Hvis Deres Forhandler ikke har det, vil vi sende Dem det pr. Post til den almindelige Pris, 5 Cent Æsken, indtil Deres Forhandler faar det. Frimerker modtages.

"Copenhagen" er Verdens bedste Skraa-Tobak.

WEYMAN-BRUTON COMPANY,
50 Union Square, New York.

Tacoma

Ole Hanson taler Lørdag Aften denne Uke i Tacoma Theater.

Picnic. Den aarlige Udflugt, som foranstaltes av Vor Frelsers Menighed og dens forskjellige Foreninger, som Kvindeforeningerne Ungdomsforeningerne, Søndagsskolerne og alle Venner ellers, skal iaar holdes i Pt. Defiance Park, samme Sted, som ifjor, ved "Rustic Bridge," Søndag den 9de August. Man samles, om muligt, Kl. 10:30. Da vil der holdes Gudstjeneste. Familjer bedes tage velfyldte Madkurve med. Kaffe, Fløde og Sukker faaes frit. Alle som kan er herved paa det bedste indbudt. Tag dine Venner med. Unge og Gamle, som Mænd og Kvinder ikke at glemme Barna.—Komiteen.

Mrs. Dr. H. C. Hanson fra Chicago kom forrige Uke paa Besøk til sine Forældre, Pastor og Mrs. J. O. Hougen. Det er første Gang hun er paa Tur herude. Hun blev gift kort før Forældrene flyttet herud for henved 7 Aar siden. Hun har to Smaagutter med sig.

Miss Adeline Dana, Dr. Petersen Danas ældste Datter, fik forleden Engagement ved Apollo, det nye, vakre Theater paa C St., mellem 11te og 13de Gate. Miss Dana har gjennemgaat en grundig musikalsk Utdannelse, og hendes skjønne Stemme har tiltrukket sig stor Opmærksomhet i musikinteresserte Kredse.

Mrs. Harald Apenes og Datter ligger fortiden paa Landet ute ved North Bay.

Pastor og Mrs. J. Mortensen fra Maynard, Minn., er i disse Dage paa Besøk her i Tacoma. Fru M. er en Søster av Mrs. L. Streeter her i Byen og av Mrs. J. Bergoust i Seattle. Past. M. var Prest i Aberdeen, Wash., for 22 Aar. Han skal prædike i Pastor Hougens Kirke paa I Søndag Formiddag 2den August.

Mr. Sam Haug har ikke været at se i Byen siden Begyndelsen av Juli, og mange har spurgt om han var reist til Gamlelandet sammen med sin Bror. Sam er bortreist all right, men ikke fuldt saa langt som til Jelse i Ryfylke. Han bor paa Longmire Springs Hotel, ved Indgangen til Mount Tacoma, og her tilbringer han Tiden med at drikke Svovelvand, Jernvand og Sodavand, samt arrangere Fjeldturer for dem som agter sig i Høiden.

Mr. Martin Ulvestad reiste i Begyndelsen av Uken nordover til Snohomish County, hvor han skal samle Materiale til sin nye Bok om Nordmændene paa Vestkysten. Det er Mr. Ulvestads Hensikt at skildre de enkelte Bygder og Counties hver for sig, og indgaaende behandle de norske Koloniers Historie, med Biografier av mere kjendte Mænd og Kvinder. Verket vil bli forsynet med en Mængde Illustrationer. Den kjendte Forfatter tror at det nye norske Amerika vil bli henute paa Kysten, og mener at det derfor nu er Tiden til at lægge Grundlaget for en systematisk Beskrivelse av Forholdene slik som de har artet sig siden de første norske Settlere kom her.

Man er nu travelt beskjæftiget med at lægge Skinnerne for den Jernbane mellem Old Tacoma og Tenino, via Point Defiance Tunnelen. Det er Northern Pacific og Oregon-Washington Jernbanen, som i Fællesskap har bygget den nye Bane, hvis Kostende er mellem 7 og 8,000,000 Dollars. Den ventes at kunne aapnes for Trafik i September engang.

Mrs. N. Iversen, 2224 So. L St., der har ligget syk isommer, er nu i god Bedring.

Mrs. O. Heggerness med sine 3 Barn har i et Par Ukers Tid været i Besøk hos Mr. og Mrs. H. E. Engoe ute ved Dash Point

I den lutherske Frikirke paa S. K St. prædiker Pastor Tollefsen Formiddag og Aften.

Pastor I. Tollefsen prædiker nu Søndag Eftermiddag Kl. 3 i Kirken paa So. I og 56. St.

Søndagsskolen i Kirken paa So. 56th og I Sts., begynder igjen den 1ste Søndag i August, Kl. 10 Formiddag, efter at ha havt Ferie i nogen Tid. Undervisning paa Norsk og Engelsk.

Mr. og Mrs. R. Danielsen var isøndags over i Seattle for at hilse paa derboende Venner.

Mr. og Mrs. Ole B. Lien reiser førstkommende Mandag til Mt. Tacoma, hvor de vil tilbringe 3—4 Dage i Reeses Camp.

Miss Hulda Kindby fra Red Wing, Minn., er i disse Dage i Besøg hos Venner i Tacoma.

Den ivinter organiserte Skandinaviske Pioneerklub, hvis President er Dommer J. M. Arntson og Vice President Mr. J. C. F. Johnson hadde sidste Søndag en meget vellykket Utflugt til Manzanita Beach. Familierne C. F. Erickson og P. J. Johnson, der har sine Sommerhjem derute, hadde stillet sine Hjem til Disposition for Pionererne, og i de vakre Omgivelser tilbragtes saa Tiden med Sang, Taler og vel at mærke Hengivelse i Bordets Glæder. Henved 60-70 Damer og Herrer var med paa den hyggelige Tur.

Mr. Anton J. Gillbo, der repræsenterte det 39te Distrikt under den sidste Tingsamling, søger Gjenvalg iaar. Mr. Gillbo var en av de første, der sluttet sig til det progressive Partis Sak, og i alt sit Arbeide i Legislaturen viste han at han var og blev sine Principer tro. Han søker selvfølgelig Nomination paa den progressive Valgliste.

Mrs. R. Blom Anderssen og Datter reiste Søndag Aften til Orcas Island, utenfor Bellingham, hvor de vil tilbringe et Par Ukers Tid.

Mrs. Christian Klaveness kom Mandag Aften tilbake fra New York, hvorhen hun var reist for at se til sin Far, Skibsreder Henry Normann, som ligger syk.

Gudstjeneste i Vor Frelsers Kirke, syd J og 17de Gade. Høimesse paa Engelsk Kl. 11, Aftensang paa Norsk Kl. 8.

Jødemissionsforeningen møder Fredag Eftermiddag den 31. Juli hjemme hos Mrs. T. A. Wall, 1812 So. L St.

Tabithaforeningen, dens Venner og Veninder, møder efter Indbydelse fra Mrs. T. A. Wall i hendes Hjem 1812 So. L St. Fredag Aften 31te Juli. Alle er hjertelig velkomne!

Miss Johanna Ordal reiste Mandag tilbage til Østen efter et længere Besøg i Tacoma.

Pastor O. O. Twede fra Seattle, Redaktøren av "Vidnesbyrdet," vil prædike i Methodistkirken paa 16de og J Street førstkommende Søndag Klokken 11 Formiddag og Klokken 8 Aften. Menigheden har givet Pastor Nelsen en to Ugers Ferie, som han og Hustru vil tilbringe paa Landet nær Vancouver, Wash. Søndag den 9de Aug. vil der ikke blive nogen Gudstjeneste i Kirken om Aftenen. Lokalprædikant, Nærø, taler om Formiddagen Kl. 11.

KONCERT.

Lørdag Aften den 8. August Kl. 8 vil der avholdes en Koncert i Valhalla Hall, K St. av Søstrene Hjertaas med flere. Der vil blive Pianospil, Violinspil og en Avholdstale 15 a 20 Minutter. Ligeledes vil der blive avholdt en lignende Koncert Mandag Aften den 10. August i Ungdomshallen i Parkland og en i Bethlehems Kirke Onsdag Aften den 12. August. Indtægten ved disse Koncerter gaar til at avbetale en Gjæld paa Bethlehem Kirke. Paa samme Tid som man vil faa en underholdende Stund, vil man ogsaa gjøre en Hjælp til denne Menighed. Program i næste No. og ved Indgangen. Billetprisen for Valhalla Hall er 35c, for Børn fra 6 til 12 Aar 15c.

Smaapluk. Koncerten i Bethlehemkirken Lørdag Aften var godt besøgt og i enhver Henseende vellykket. Den norske Religionsskole besøges nu av 54. Børn.

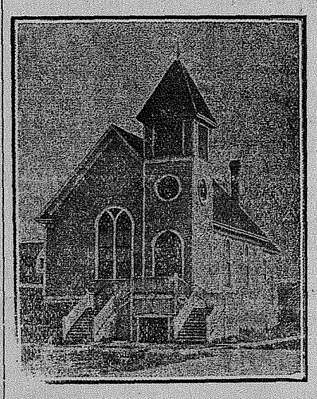

Bethlehem Kirke, Hjørnet av East G og Harrison (McKinley Hill.) Fredag Aften Kl. 8 den 31. Juli Sangmøde. Søndag Prædiken Kl. 10:45 og 7:45 Aften. Mandsforeningen møder Torsdag Aften Kl. 8 hos S. M. Olson, Spokane Ave. No. 3614. Velkommen til vore Møder. H. Hjertaas.

Scandinavian American Lines DS "United States" ankom den 24de Juli til Kristiania. Alt vel. Frederik VIII avgik fra Kristiansand den 25de Juli med 334 Kahyts- og 424 Mellemdækspassagerer, og ventes at være i New York den 3die Auust.

Elim Evang. Frikirke, Hj. 17de og Ainsworth Ave. Søndag 2den August: Prædiken over Emnet: Om Form: 11te Bud, om Aftenen: 11te Plage. Kl. 3 Efterm. Prædiken i Kapellet paa 37th og V Sts., Roosevelt Heights. Ungdomsmøde i Kirken paa Ainsworth Ave. Kl. 5. Godt Program.—J. J. Petersen, Pastor.

Syd Tacoma. Gudstjeneste i den lutherske Kirke, Warner og 62nd, Søndag Kl. 11 Form.

Vest Tacoma. Gudstjeneste Søndag Aften Kl. 7:30 i Immanuel Menigheds Kapel, No. 14th og Stevens St.

O. Hagoes.

Pastor J. O. Hougen reiser imorgen til Silverton, Ore., hvor han skal delta i Ungdomsstevnet dersteds. Han blir borte til i Slutningen av næste Uke.

Hvilken Maate.

Hvor en Mand blir rik ved vaagelige Spekulationer blir et Hundrede fattige.

Hvor en Mand forblir fattig fordi han ikke vet hvorledes han skal spare, blir et Hundrede velhavende.

Lad os vise dig den bedste Maate.

Tacoma Savings Bank & Trust Co.

11TH OG PACIFIC AVE.

Tacoma Table Supply

Joh. Swanes og M. D. Wenness, Indehavere

Fuldstændig Lager av alle Slaks Kolonialvarer. Specialitet: norske importerte Varer, som Fiskeboller, Kjødboller, Sardiner, Krabbe, Ansjos osv. Alaska Fetsild.

1302 SO. K ST. TACOMA

ALT SOM TRÆNGES I SYKEPLEIEN

Physicians Supply Co.

1117 PACIFIC AVE.

(Friend Pharmacy)

J. F. Visell & Co.

1321 Pacific Ave., Tacoma.

Alle norsk-amerikanske Avisre og Tidsskrifter

Skandinaviske Böker i stort Utvalg.

Alt Slags Fotografiarbeide utföres, som Fremkalding av Films, Kopiering, etc.

Billeter til alle Dampskibslinjer.

BILLEDER — RAMMER
efter Bestilling
Kunstneriske Forstørrelser utføres bedst og billigst av
THORELL FRAMING CO.
1014 So. 11th St., nær K St.

ANSCO CAMERAS OG FILMS
FREMKALDING OG KOPIERING

E. W. Stewart & Co.

941 Commerce St.
Alt som trænges til Fotografering.

Land tilsalgs.

Grundet paa Alderdom vil jeg sælge min Farm, 160 Acres, alt under Plov undtagen 5 Acre. Gode Bygninger, godt Vand. Endel Penge kan blive staaende i Farmen til 8 pCt. Vil ta Hus og et Par Lotter i eller omkring Tacoma i Bytte. For nærmere Underretning tilskriv **John Thompsen, Mansfield, Wash., Douglas Co., Box 115.**

ACRETRAKTER I FERN HILL, RESERVATION, GIG HARBOR OG BIG BEND COUNTRY.

10 Acres i Gig Harbor. $300 kontant, Resten paa lette Betingelser. Et enestaaende Godtkjøp, da Landet sælges for hved det har kostet at rydde det.

L. LANGLOW
530 Provident Bldg., Tacoma.

Frank J. Lee, den norske Fotograf i 1535 Commerce St. er viden bekjendt for sin store Dygtighet i at ta Gruppebilleder av Konfirmander og Skoleklasser. Han har specielt billige Priser for denslags Arbeide. Telefon Main 2289.

Ryders Lunch er kjendt av alle old-timers i Tacoma. De har fulgt Forretningen hvor den end har havt sine Lokaler, og hvorfor? Fordi de vet at de der faar det mest velsmakende Maaltid for den rimeligste Betaling. Mr. Ryder er Kjøbenhavner, og bedre Restaurationsfolk end Danskerne findes ikke i den hele Verden. Ryders Lunch er nu i 108 So. 12th St., likeoverfor Posthuset. graa Omnibus til Hjørnet av 21st St. N. W.

Hvor i Byen man faar den bedste Kaffe, er et Spørgsmaal, som diskuteres hvereneste Dag hele Aaret rundt. Der er dog nok av dem, som ikke bryr sig om at diskutere det, fordi de **vet** hvor den er at faa, nemlig hos Berglund Bros, 1305 Commerce St. En stor, god Kop Kaffe med doughtnuts eller Kaker for 5c — forsøk det engang og du kommer igjen.

Nye Uhre sælges. Uhre repareres hos B. Paulson, 1012 So. 11

Invitationer o. l. til Brylluper, graverte og trykte. Se mine Prøver og saa mine Priser. **Waller,** Printer, 124 Twelfth St i Kjælderen.

Det er rigtignok saa at Julen er forbi, men det forhindrer jo ikke at der maa kjøpes ind til Huset mangt og meget, som blev glemt i Juletravlheten. I Trommalds Dry Goods Store, 1016 So. Tacoma Ave. finder du alt hvad du trænger av Hvitevarer, Tøier, Utstyrsartikler osv. osv. Utsalg for Kurikn og Ole-Oid.

RUSK FRA NORTH PUYALLUP

Mr. og Mrs. Melby hadde en Automobilkjøretur til Seattle en av Dagerne og ifølge med dem var Mr. Haakenstad fra Tacoma, Mrs. Ole Martin og han Ola. Vi alle hadde det rigtigt morsomt, ju bet ju.

Mrs. og Miss O. Nestegard har været en Snartur til Tacoma.

Miss Emmeline Dagget og Bert Kirk skal være forlovet, har jeg hørt men det skal vist ikke gjetas saa du maa inkji sea dæ te nokon du.

En ny Post Office skal oprettes. Den gamle har lidt for meget at tage vare paa.

Et fælt Sammenstød. Da han Ola var i Tacoma hendte en fel Ulykke. Han skulde stige op i en Auto og kjøre hjem men huff, et Kvindfolk flaug lige imot mig saa bare det skral i Næsen min. "Excuse me," sa e, Ae tog volæ de ko stygt du fær aat sa ho, "du maa unskjylde me" sa e. Dæ, dæ, ha e skulja men — aa ha e endaa kjendt de sa hæ hæ vøre dæ sama on dæ ha være mykji verre, men e ha daa inkji set de for sa ho.

Mr. og Mrs. P. A. Iverson i No. Puyallup har faaet Besøg av en stor pen Nykomergut, det skal være en glupa Kar og naar han blir vant med Sproget saa kommer han vel til at rusle rundt i Kramboden og hjelpe sin Fader.

Søndags Eftermiddag 19. ds. nedbrændte Huset til Mr. Hegwine. Huset var ikke assureret og ingen Ting blev reddet saa Tabet vil blive temmelig stort.

Mr. B. Berge bygger nyt Hus for Mr. Holms.

Mr. Svensby har begyndt Opførelsen av Mr. H. Thorens Hus.

Mr. Henry O. Skjervem og Gustav O. Skjervem fra Parkland har været her i Besøg hos sit Søskendebarn H. O. Nestegard. De maa sjaa hitat ai Gang naa de faar goæ Studi daa.

Miss Lillie Hegwine er gift med en Mandsperson ifra Seattle og der sko dai sæta se ne for Alvor.

Miss Mary Scott, en liten Smaajente skal ogsaa ha fundt sig en Fyr og nu er hun ogsaa gjift aa ja, aa ja san.

Mr. T. Berntson fik om Morgenen den 23de Telegram fra N. Dak. at hans gamle Fader, Bernt B. Doken netop da var avgaaet ved Døden.

Mr. A. Hjertaas holder paa at grave Brønd, ja Vand skal det bli siger han.

Mr. Lars Skattebøl fra Parkland er her i Besøg hos Lamek Nestegard og flere kjendte.

Mr. Jacob Anderson, Carl Anderson, samt Adolf Anderson og Victor Johnson, alle sammen fra Tacoma, har været i Besøg hos T. Berve og saa tog de sig en Rundtur over hele Haugen for at hilse paa gamle Kjendte. Mr. Jacob Anderson har 10 Acres Land her og han spekulerer nu vist paa at rydde op nogle Acres hvis han kan faa nogen til at utføre Arbeidet.

OLA.

HJEMMET.

Nogle av de ulykkeligste Mennesker jeg har seet i Norge er de besøgende Norsk-Amerikanere. Stakkels, mange av dem er gamle Folk, som forlod Norge for 40—50 Aar siden. Og nu kommer de tilbage, og de har paa en Maade tænkt sig, at det skulde være slig, som det var. Men alle Ting er forandret og ikke mindst dem selv. Saa gaar de og har ingenting at bestille, snart længter de hjem og det Sidste bliver værre end det Første. I Bergen traf jeg to gamle Folk, som skulde til Nordfjord. De maatte ligge over i to Dage og vente paa Baad. Jeg prøvede at faa dem ud og se lidt av de mange interessante Seværdigheder i Bergen. Men jeg fik dem ikke engang saa langt som ned til Torvet eller Tyskebryggen. "Jeg forstaar mig ikke paa det," klagede den gamle Mand, "for 35 Aar siden reiste hun og jeg til Amerika og i hele to Aar længtet vi hver Dag. Nu er vi komne tilbage og længter ligesaa meget tilbage til Minnesota." Noget i samme Retning hørte jag fra flere andre. De længtede hjem. I Stavanger var der et Par Folk som reiste allerede tidlig i Juni og de kom paa "Kristianiafjord" i Mai.

Ja, meget kunde skrives om Emigrationen og Emigranterne. Jeg har aldrig tilfulde forstaaet Emigrantens Kaar. Den første Jul i Amerika maa være uhyre trist. Alt er saa anderledes. Og hvad det betyder at tilbringe Barndoms- og Ungdomstiden i et Land og Resten av Livet i et andet, det ved vel ingen andre, end de, som selv har prøvet det. Vi, som er vokset op i Amerika, og føler os aldeles hjemme der, har ingen Anelse om det.

Og saa alle disse Savn hjemme i Norge. Her er knapt et Hus medmindre der spørges efter en eller anden i Amerika. I Kristiania besøgte jeg et Alderdomshjem. Jeg gik fra Værelse til Værelse for at hilse paa de Gamle. Omtrent hver eneste en havde Slægtninge i Amerika. Jeg angrede næsten paa, at jeg var gaaet derind, thi jeg kunde ingen Oplysninger give. En hadde 4 voxne Børn i Canada, en hadde en Søn i Chicago, en anden en Datter i Minneapolis, og saa videre. Og hvor jeg har besøgt Hjemmene omkring i Landet har jeg fundet det samme. Alle spørger de efter en eller anden Ven eller Slægtning i Amerika.—(M. A. Christensen i "Pacific Herold.")

Følgen av Gjenstridighet. Slagter Skar ved Gjeithus ved Drammen er dømt til at betale 5000 Kr. i Erstatning til en Mand fra Modum, som han i beruset Tilstand paakjørte paa Landeveien ved Aamot, saaledes at Manden blev delvis arbeidsudygtig. Desuten paalagdes han at betale 455 Kroner i Sagsomkostninger. Den Tilskadekomne hadde underhaanden forlangt 2000 Kroner i Erstatning hvad Skar ikke vilde gaa ind paa, og Søksmaal blev saa anlagt.

DR. JOHNSONS
HARVARD DENTAL PARLORS,
1132½ Pacific Avenue. Over Crown Drug Store

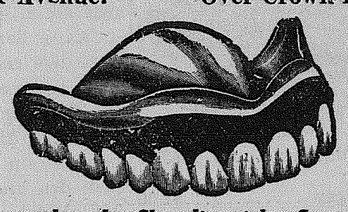

Jeg taler de Skandinaviske Sprog!
Mine Priser er meget lave naar Kvaliteten af Arbeide tages i Betragtning.
Jeg udfører mit Arbeide selv
og engagerer ingen af disse omreisende Tandlæger
Fri Examina,ion. Fri Udtrækning
med Plade og Bridge Arbeide.
Alt Arbeide Garanteres for 12 Aar.
Kontoret holdes aabent om Aftenen.

Forlang GODE Fiskeboller

Aalesunds Fiskeboller

Aalesunds Fiskeboller

Forlang Aalesunds Fiskeboller

AALESUNDS FISKEBOLLER er idag de mest populære i Norge. Grunden er den at de indeholder og smaker stærkt av **GOD HYSE,** og ikke bare av Melk, Mel og Vand.

Forlang **AALESUNDS FISKEBOLLER** av din Kjøbmand. Har han dem ikke, kan han faa dem direkte fra Importørerne

West Coast Importing Co.

709 Second Ave. Seattle, Wash.

TELEFON ELLIOTT 859

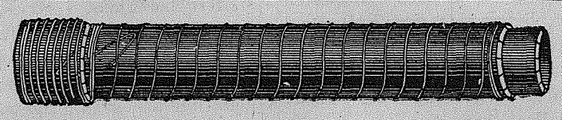

Washington Pipe and Foundry Co.
TACOMA
Fabrikerer alle Sorter
TRÆRØR, VANDRØR
med Staaltraad rundt og Jerntillæg for Vandsystemer.

Den Norske Amerika Linje.

Indbydelse til Tegning av Aktier.

I Repræsentantskabsmøde den 24 Februar dette Aar fattedes enstemmig saadan Beslutning:

"Direktionen bemyndiges til at anskaffe et tredie passende Skib, naar den finder Tidspunktet derfor beleilig, og til i Forbindelse dermed at fortsætte Aktietegningen indtil det i Lovene fastsatte Maximum, 10 Millioner Kroner, er naaet."

Det forløbne Regnskabsaar, fra Juni til 31te December 1913, avsluttedes med et Overskud av..... **Kr. 504,429.58**
som besluttedes anvendt saaledes:

p pCt. pr. Aar Avskrivning paa Skibenes Kapitalkonto for Driftstiden i 1913	Kr. 272,413.43
5 pCt. pr. A. Dividende	Kr. 135,042.50
Balance overføres til næste Aars Regnskab	Kr. 78,973.65
	Kr. 504,429.58

Selskabets nuværende to Skibe, hvis bogførte Værdi per 1ste Januar dette Aar var Kr. 8,000,000.00, holdes fuldt assureret saavel mod total Forlis som Havari.

Halvdelen (2 Millioner Kroner eller $540,000) av de nu utbudte Aktier er reserveret for Tegning i De Forenede Stater, og av dette Beløb har de gamle Aktionærer allerede sikret sig mere end Halvdelen.

En Aktie koster $54.00 (Kr. 200) og fem Aktier $270.00 (Kr. 1,000).

Linjens Styrke er dens mange Aktionærer; jo flere, des bedre.

Sidst der var Aktier tilsalgs i Den Norske Amerika Linje, var der mange, som kom forsent, saa de ingen kunde faa. Henvend Dem derfor strax til

Reidar Gjölme
GENERAL NORTH PACIFIC COAST PASS. AGENT
709 SECOND AVE., SEATTLE, WASH. eller til

R. Blom Anderssen
LINJENS AGENT I TACOMA

941 COMMERCE ST. TEL. MAIN 3632

Chicago Dentist

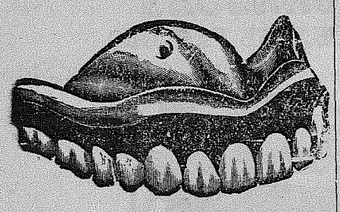

Bedste Guldkroner $5.00

Sølv-Fyldinger $1.00

Bedste Broarbeide $5.00

Chicago Hvalben Plater...$10.00

Tandudtrækning .....50c.

De skandinaviske Sprog tales.

1124 1-2 Pacific Avenue

Overfor 12th St

Langlow Bldg.

(3)

DOBBELTGJÆNGEREN.

Chilcote fo'r sammen og aapnede Øinene.

Jeg — jeg tror næsten, at jeg sat og døsede, sa han.

Fraide smilte sit tørre, venlige Smil. En skjæbnesvanger Indrømmelse for et Medlem av Oppositionen, mente han.

Men jeg saa efter Dem tidligere paa Dagen, Chilcote.

Der er noget bakom denne persiske Affæren. De og de andre mægtige Handelsfolk faar holde Øinene aapne.

Chilcote trak paa Skuldrene.

"Aa, jeg ved ikke," sagde han. "Jeg tror ikke stort paa det. Lakeley satte en Fyrstikke til Krutrønden i 'St. Georges,' men det blir bare et Smeld og en Røgsky."

Men Fraide smilte ikke. "Hvorledes tar man det nede i Wark?" spurgte han.

"I Wark? Aa, jeg — jeg ved ikke rigtig. Jeg har ikke fulgt saa nøie med i Wark i de sidste Uger. Man har jo saamange private Affærer at passe — " Han blev urolig under sin Førers iagttagende Blikke.

Fraide aabnede Munden som for at svare; men han betænkte sig og vendte sig bort.

Chilcote lænede sig paany bagover og førte i Hemmelighed Haanden over Panden. Hans Tanker var optaget med en Ting — med hans egen Person. Han kastede et Blik nedover de tætbesatte Bænke med Glasdørene; han betragtede sine Kolleger, de interesserede og de uinteresserede Ansigter omkring ham; saa forvildede hans Fingre sig pludselig til Vestelommen.

I Regelen bar han en Del Morfintabletter paa sig; men idag hadde han uheldigvis glemt dem hjemme. Dette vidste han godt, men fortsatte alligevel at søge efter dem, mens Trangen til den vante Dosis strømmede gjennem ham som en fysisk Sygdom. Hans Tanker fulgte ikke længre med i Forhandlingerne; rent ubevidst reiste han sig halvveis op.

Manden ved Siden av ham saa op. "Bliv siddende, Chilcote," sagde han. "Rayforth er snart færdig."

Med et Lettelsens Suk sank Chilcote tilbage paa sin Plads. Hvor forvirret han end følte sig i sin Sjæl, saa var det tydeligvis ikke synligt for hans Ansigt.

Rayforth satte sig, der blev den sædvanlige lette Bevægelse og en liten Pause, saa reiste en ny Taler sig. Det var Vyse, Repræsentanten for Salchester.

Mens Vyse ytrede sine første Ord, søgte Chilcotes Haand igjen til Lommen, og atter streifede hans Øine ned til Utgangsdørene, men Fraides ranke Ryg og løftede Hoved der foran ham dæmpet hans Uro. Med Anstrengelse trak han sine Notater frem og glattede dem nervøst, men skjønt hans Blikke var fæstet paa Siderne, var der ikke en eneste Linje av Blessingtons klare Skrift, som naaede hans Sjæl. Han stirrede paa Speakerens Ansigt, dernæst paa et Par av Ministrene; saa lænede han sig igjen tilbage i Sædet.

Manden ved Siden av ham saa Bevægelsen.

"Vil De rømme Tørdokken?" spurgte han spøgende.

"Nei." Chilcote vendte sig pludselig til ham, "men jeg føler mig saa slap — har følt mig slap i ugevis."

Den anden betragtede ham nøiere. "Er det noget iveien med Dem?" spurgte han. Det var noget ganske nyt, at Chilcote skjænkede nogen lidt Fortrolighed.

"Aa — det er Arbeidet — dette stadige maset."

Mens han sagde dette, følte han det pludselig, som om Kræfterne svigtede. Han glemte sin Sidemand — sin Stilling — alting, uden den brændende Trang, som fyldte Sjæl og Legeme. Neppe vidende, hvad han gjorde, reiste han sig og bøiede sig frem for at hviske noget i Fraides Øren.

Man lagde Merke til, at Fraide vendte sig, at hans magre Ansigt viste Spor av Interesse og Bekymring; saa nikkede han et Par Gange samstemmende, og i næste Øieblik steg Chilcote stille frem fra sin Plads.

Et par Herrer talte til ham, da han skyndte sig ud fra Forsamlingen, men han svarede dem næsten uhøflig, rettede sine Skridt mod den nærmeste Udgang og kaldte paa en Cab.

Kjørselen til Grosvenor Square var en usigelig Pine. Av og til flyttede han sig fra det ene Hjørne av Vognen til det andet — hver eneste Bevægelse gjorde bare de legemlige Smerter saameget føleligere. Dirrende i alle Lemmer steg han tilsidst u dav Kjøretøiet ved sin egen Dør.

Han laaste sig ind, steg øieblikkelig opad Trappen og gik til sine egne Værelser. Saa lukkede han op Døren til Soveværelset og kikkede forsigtig ind. Det elektriske Lys var skruet op, men Værelset var tomt. Med en nervøs Ophidselse, som han neppe kunde beherske, gik han ind, lukkede og laasede Døren; saa skyndte han sig bort til Garderoben, aabnede den og trak Glastuben med Tabletter ned fra Hylden.

Han rystede paa Hænderne, da han bar Tuben hen til Bordet. Dagens Anstrengelser, de sidste Timers Spænding og det totalt mislykkede resultat haadde nu pludselig faat Uttryk. Derfor blandede han en sterkere Dosis end vanlig, drak den hurtig, gik over Gulvet og kastede sig fuldt paaklædt paa Sengen.

IV.

For dem, som bor i Londons Vestende, er Fleet Street lidet mer end et Navn, og Cliffords Inn et aldeles ukjendt Sted. Alligevel ligger Cliffords Inn saa sikkert bortgjemt i Skyggen av Law Courts som nogen Grav under Muren ved en Landsens Kirke; Græsset er ligesaa grønt, Stenene ligesaa graa, ligesaa ufølsomme for de passerende Fodtrin.

Ligeoverfor den indhegnede Græsplet paa dets lille Gaardsplads laa det Hus, hvor John Loder hadde sin Bolig. Ved første Blik kunde man tro, at Huset bare var en Samling Kontorer, hvor Folk alene opholdt sig om Dagen, saa øde saa det ud; men om Aftenen kunde man se Lys, først i den ene Etage, saa i den anden — svage Tegn paa menneskelige Beboere, som ubevidst signaliserede til hinanden.

De Værelser, han beboede, laa i øverste Etage, og fra Vinduerne kunde man stirre filosoferende ud paa Trætoppene og glemme den ujevne Brolægning og det slidte Rækverk, som omgav denne. Paa Dørens Yderside stod hans Navn, men Malingen var næsten avslidt og Bogstaverne omtrent usynlige. Og naar man betragtede den teppeløse Trappe og de nøgne Vægge, saa hadde hele Stedet et yderst trist Utseende.

Indenfior var det imidlertid ikke fuldt saa uhyggeligt. Naar man kom ind i den smale Gang, som tjente so mHal, laa der et Værelse paa høire Haand, og dette var temmelig stort, skjønt lavt under Taget. Malingen paa Væggene var forlængst saa avslidt, at Farven var aldeles ubestemmelig. Paa Gulvet var der intet Teppe, men midt i Værelset stod et smukt, gammelt Cromwell-Bord, og i den simple Furutræsbokhylde og paa Kamingesimsen var der nogen værdifulde Bøger — for størsteparten politiske og historiske. Der var ingen Gardiner for Vinduerne, og paa en Skrivepult stod en almindelig Læselampe med grøn Skjerm. Dette Værelse maatte tilhøre en Mand med smaa Fordringer til Glæder og Fornøielser — en Mand, som eksisterede, fordi han var ilive, og som arbeidede, fordi han maatte.

Tre Aftener efter den voldsomme Taagenat sad John Loder ved sin Pult og arbeidede ved sin Læselampe. Levningerne av et tarveligt Aftensmaaltid stod paa Midtbordet, og i Kaminen brændte et økonomisk lidet Baal.

Da han nu hadde skrevet i næsten to Timer, skjøv Loder Stolen tilbage og strakte paa sine stivnede Fingre; saa gjæspede han, reiste sig og gik langsomt over Gulvet. Da han naaede Kamingesimsen, tog han en Pibe fra Pibehylden og lidt Tobak fra Daasen bag Bøgerne. Han saa træt og udkjørt ud som Folk, naar de har strævet længe med et lidet interessant Arbeide. Han gned Tobakken mellem Hænderne, fyldte Piben og tændte den ved Baalet ved Hjælp av en Fidibus.

I det samme hørte han Lyden av Skridt, som nærmede sig ute paa Trappen, og han løftede Hovedet for at lytte.

Om lidt stansede Skridtene, og han hørte, at nogen strøg av en Fyrstikke. Den fremmede var aabenbart ukjendt paa Stedet. Saa bevægede Skridtene sig videre og stansede udenfor Døren.

Et overrasket Udtryk viste sig paa Loders Ansigt, og han lagde Piben fra sig. Da den fremmede bankede, gik han rolig over Gulvet og aabnede Døren.

Gangen udenfor var mørk, og den ukjendte Besøgende trak sig lidt tilbage fra Lyset fra Værelset.

"Hr. Loder?" begyndte han lidt usikkert. Saa lo han pludselig paa en lidt forvirret, lidt undskyldende Maade.

"Tilgiv mig!" sagde han. "Lyset blændede mig næsten. Jeg begreb ikke rigtig, at det var De."

Med en indstinktsmæssig Indskydelse gjenkjendte Loder Stemmen. Den tilhørte hans Bekjendtskab fra Taagen.

"Aa, er det De?" udbrød han. "Vil De ikke komme ind?" Hans Røst var lidt kold. Denne pludselige Tilsynekomst gjorde ham en Smule overrasket — og slet ikke behagelig overrasket. Han gik langsomt tilbage til Kaminen, fulgt av sin Gjæst.

Den fremmede lod til at være nervøs og oprørt. "Jeg maa be Dem undskylde Tiden for mit Besog," sagde han. "Min — min Tid er ikke ganske min egen."

Loder vinkede avvergende. — "Hvem raader vel over sin egen Tid?" indskjød han.

Opmuntret ved denne Ytring kom Chilcote nærmere. Indtil dette Øieblik hadde han undgaae' at se direkte paa sin Vert; nu løftede han Øinene, og skjønt han var forberedt, gav det et Sæt i ham, da han saa denne merkværdige Lighed. Her i det slet møblerede og oplyste Værelse var den endnu mer forbløffende, end den havde været i Taagens hemmelighedsfulde Slør.

"Tilgiv mig!" sagde han igjen. "Det er fysisk — ene og alene fysisk. Jeg blev mod min Vilje rent overvældet."

Loder smilte. Den Følelse av Foragt, som Chilcote straks hadde indgydt ham, gav sig paany tilkjende og sammen med den en anden Følelse, som han ikke rigtig kunde forklare. Manden var ligesom saa uvirkelig, saa umulig — og alligevel saa komisk lig ham selv.

"Ligheden er overvældende," sagde han, "men det nytter jo ikke at la sig synke under den. Kom nærmere Ilden. Hvad førte Dem hid? Nysgjerrighed?"

Der stod en Armstol av Træ foran Kaminen. Han gjorde en Haandbevægelse mod den — tog saa selv sin næsten udslukte Pibe.

Chilcote kastede et stjaalent Blik paa ham og satte sig saa i Stolen.

"Den er virkelig usædvanlig!" sagde han, som var han ude av Stand til at forlade dette Emne. "Den — den er aldeles usædvanlig!"

Den anden sendte ham et Blik. "Lad os ikke tale mer om det," sagde han. "Den er saa forbandet øinefaldende. Hør — vil De ikke røge?"

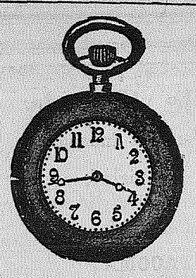

17 Juvelers Ure, støvfri Kasser, $10; Hamilton Ure fra $12 og op; Andre fra $5 til $100 Ethvert Ur absolut garanteret Forlovelsesringe, Vielsesringe

A. MIEROW

1142 Pacific Ave. Tacoma

"Takker!" Cihlcote begyndte at famle efter sine Cigaretter.

Men hans Vert kom ham i Forkjøbet. Han tog en Æske paa Kamingesimsen og rakte den frem.

"Min eneste Luksus!" sagde han sarkastisk. "Mine Pengemidler indskrænker mig til en, og jeg tror, jeg har gjort et klogt Valg. Det er omtrent den eneste Last, vi ikke maa betale seksdobbelt."

Han stirrede skarpt paa dette Ansigt, som var saa latterligt likt hans eget, tændte derpaa en Fidibus og rakte den ud mod Gjæsten.

Chilcote fugtede Cigaretten og bøiede sig frem . I Skjæret fra Papiret saa hans Ansigt fortrukket og bekymret ud, men Loder saa, at hans Læber ikke fortrak sig, so mde gjorde første Gang, han rakte ham Ild; og et Forstaaelsen sGlimt viste sig i hans Øine.

Hvad vil De drikke? Eller rettere, vil De ha en Whisky? Jeg holder ingenting andet.

Chilcote rystede paa Hodet. Jeg drikker sjelden noget. Men lad det ikke avholde Dem.

Loder smilte. Jeg tar mig et Glas en Gang i Løpet av 24 Timer — i Regelen Klokken 2, naar jeg er færdig med mit Natarbeide — en ensom Mand maa passe sig for Uvaner.

De arbeider til Klokken to?

To — eller tre.

Chilcotes Øine vandrede bort til Skrivepulten.

De skriver? spurte han.

Den anden nikkede.

Bøker? — Chilcotes Tonefald udtrykte Uro.

Loder lo, og hans Tone var lidt bitter.

Nei — ikke Bøker, sa han.

Den anden lænede sig bakover i Stolen og strøk sig med Haanden over Ansigtet. Han hadde vanskelig for at skjule sin Tilfredshet.

Hvad Slags Arbeide har De?

Loder vendte sig bort. De maa ikke spørre mig om det, sa han kort. Naar en Mands Begavelse er ensidig, og han intet Utløp kan faa for den, gaar han let i frø i en gal Retning. Jeg dynker Ukrudt med avskyeligt Stræv og liden Godtgjørelse. Han stod med Ryggen til Ilden; hans Holdning var en besynderlig Blanding av Stolthet, Trods og Nedslagenhet.

Chilcote bøiede sig frem. Hvorfor skal De tale om Dem selv paa den Maate? De er en Mand med Intelligens. Og Dannelse? Hvad er Dannelse? Den Hofdragt, som trænges ved Repræsentationen? den Paryk og Robe, som er nødvendig for den Retslærde. Men betyder Paryk og Robe absolut et Bestallingsbrev? Eller Hofdragten Kongegunst? Dannelse er en Biting; det er Indflydelse, som er den væsentligste. De burde vite det.

Chilcote bevægede sig urolig. De taler bittert, sa han.

Den anden saa op. — Jeg tænker bittert — og det er værre. Jeg er en av disse ulykkelige Stympere, som egentlig skulde havt Penge, som derfor hverken har nogen Profession eller noget Haandverk at falde tilbake paa efter et Skibbrud, og som derfor ubetinget driver tilsjøs. Jeg raader Dem til at styre klar av mig. Jeg er et drivende Vraggods.

Det lyste op i Chilcotes Ansigt. De har havt en indbringende Forretning? spurte han.

Nei, det var en anden som fik Fortjenesten. Jeg spekulerede i Resultaterne.

Store Resultater?

Et Fald fra sandsynligvi s 80 Tusen Pund til sikre 800 Hundrede.

Og De selv? Hvorledes tog De det? Det Spørsmaal undslap uvilkaarlig Chilcote.

Jeg? Aa, jeg var 25 dengang. Jeg hadde mange Forhaapninger og en god Del Stolthet. Men i en arbeidende Verden er der ikke Plads for nogen av Delene.

Men Deres Familie?

Min sidste Slegtning døde med Formuen.

Deres Venner?

Loder la Pipen fra sig.

Jeg fortalte Dem, at jeg var 25 dengang, sa han med et Anstrøk av Humor, som undertiden viste sig i hans Væsen. Forklarer ikke det Tingen? Jeg hadde aldrig beregnet, at mine Livsforhold skulde forandres. Som jeg har sagt, jeg var 25. Han smilte. Da jeg blev paa det Rene med min Stilling, solgte jeg alt jeg eiede, med Undtagelse av et Bord og nogen Bøker. Jeg tog paa mig en daglig Dragt og lot Skjægget vokse. Med hele min Kapital i Lommen forlot jeg derpaa England uten at si Farvel til nogen.

For hvorlænge?

Aa — for 6 Aar. Paa den Tid vandrede jeg over hele Europa og en stor Del av Asien.

Og saa?

Saa tog jeg Skjægget av, kom tilbake til England og gjorde Krav paa de Ting, jeg hadde i Behold. Han saa paa Chilcote halvt med Foragt, halvt smilende over hans Nysgjerrighet.

Men Chilcote sad og stirret paa ham i Stilhet. Mandens Herskerpersonlighet og hans frugtesløse Bestræbelser gjorde ham forbløffet.

Loder saa hans Forvirring.

De undres paa, hvorfor Djævelen jeg kom ind i Verden, sa han hurtig. Det undres jeg undertiden selv over.

Ved disse Ord blev Chilcote likesom ganske forandret. Han reiste sig halvveis op. Satte sig ned igjen.

De har ingen Venner, sa han. Deres Liv synes Dem intet værd?

Loder hævede Hodet. Jeg tænkte, jeg hadde git Dem det Indtryk nu.

De er en absolut fri Mand.

Ingen Mand er fri, som arbeider for sit Brød. Hvis Tingene hadde været anderledes, kunde jeg muligens været i Deres Sko og slentret avsted paa Lovgivningens Sideveie. Mine Forhaapninger gik engang i den Retning, men baade Forhaapningerne og de mere materielle Ting tilhører forlængst Fortiden. — Her braastansed han og saa paa sin Gjæst.

Forandringen med Chilcote var blit mere utpræget; han sat og fingret nervøst med Cigaretten. Øienlaagene var trukket ned, og Læberne nervøst sammensluttet, som om motstridende Følelser kjæmpede om Magten i hans Sjæl. Et Øieblik sat han ganske stille og undgik at møte Loders Øine. Saa vendte han sig og mødte hans Blik, som om han pludselig fattet en Beslutning.

End om der nu var en Fremtid, saavel som en Fortid? sa han med Eftertryk.

V.

I Løpet av et helt Minut var der ganske stille i Værelset; utenfor slog tre Klokker i den stille Kveld pludselig elleve, og deres Utsagn blev gjentat av et halvt Snes andre — høit og svagt, hæst og velklingende. Hele Natten igjennem høres Klokkeslagene tydelig i Fleet Street og i Nabolaget.

Vækket av alle disse Klokkeslag reiste Chilcote sig op, og han talte paany, likesom tilskyndet av et pludselig Indfald.

De tror sandsynligvis, at jeg er gal — begndte han.

Loder tog Pipen ut av Munden.

Det kunde da ikke falde mig ind, sa han rolig.

En Stund betragtede Chilcote ham i Stilhet, som om han vilde granske hans Sjæl; saa fortsatte han sin avbrudte Tale.

Hør her. Jeg kom hit iaften for at gjøre et Forslag. Naar jeg har fremsat det, vil De først haane det — som jeg haanede det, da jeg fremsatte det for mig selv; saa vil De se alle dets Muligheter — som jeg saa dem. Og derpaa, han standset og saa sig om i Værelset, — saa vil De anta det. som jeg gjorde. Han talte hurtig og urolig, og mot Slutten blev Ordene næsten uforstaaelige.

Uvilkaarlig løftede Loder Hodet. Men den anden rakte Haanden iveiret. Han Ansigt hadde faat den haardnakkede Bestemthet, som svage Mennesker undertiden lægger for Dagen.

Før De sier noget, vil jeg bare bemærke, at jeg ikke er fuld — hverken gal eller fuld. Næsten for første Gang saa han ham like i Ansigtet med sit flakkende Blik. Jeg er ganske aandsfrisk, ganske mig selv mægtig.

Atter prøvet Loder at tale, og atter rakte den anden Haanden i Veiret.

Nei, hør mig helt ut. De fortalte mig lidt av Deres Historie. Nu vil jeg fortælle Dem lidt av min. De blir det første Menneske — Mand eller Kvinde —, som jeg paa 10 Aar har betroet mig til. De sier, at De er blit skammeligt behandlet — jeg har behandlet mig selv skammeligt — hvilket er endnu værre. Jeg hadde alle Veie aapne — og jeg er allikevel kommet paa Avveie.

Der blev en pinlig Pause. Men saa løftet Loder igjen Hodet.

Bedøvende Medikamenter? sa han meget rolig.

Chilcote dreiede sig hurtig om med en forskrækket Bevægelse. Hvorledes vidste De det?

Den anden smilte. Det var ingen Gjætning — det var ikke engang en Følgeslutning. De fortalte det næsten med rene Ord — i Taagen, da vi talte om Lexington. De var opreven den Aften og jeg — nu ja, man blir kanske en skarp Iagttager ved at leve alene. Chilcote faldt sammen i Stolen og strøk sig med Lommetørklædet over Ansigtet. En Stund iagttar Loder ham, saa utbrød han pludselig:

Hvorfor tar De Dem ikke sammen? De er jo endnu en ung Mand — hvorfor holder De ikke op med dette før det blir forsent? Der viste sig ingen Medlidenhet paa hans Ansigt, og Tonen var haard.

Chilcote saa paa ham. Det bebreidende Tonefald hadde gjort ham endnu blekere end før. I sine store Sindsbevægelser saa han sky og utslidt ut.

De kunde tale til Dommedag, men det vilde være spilt Møie, sa han ærgerlig. Min Tilstand har i 6 Aar været haapløs.

Loder trak sterkt paa Pipen.

Hvorfor kommer De saa her? Jeg har ingen Sympati at gi bort.

Chilcote reiste sig igjen.

Jeg forlanger ingen Sympati. Jeg trænger noget langt mere kostbar end Sympati — og jeg er villig til at betale for det.

Den anden vendte sig og saa paa ham.

Jeg eier ikke en Ting i Verden som vil være værd en Femmer for Dem, sa han koldt. Enten skuffer De Dem selv, eller ogsaa kaster De bare Tiden bort paa mig.

Chilcote lo nervøst. Vent, sa han. Vent! Jeg ber Dem bare om at vente. Lad mig først skildre Dem min Stilling — det skal ikke ta lang Tid.

Min Bedstefar var en Chilcote fra Westmoreland. Han var den første i sin Tid og i sin Klasse, som erkjendte, at der var en Fremtid i Handelen; han brak derfor sin egen lille Kvist av Stamtræet, reiste sydpaa til Wark og traadte in di et Skibsrederfirma. Efter 30 Aars Forløp døde han som Hode for et av de største Firmaer i England — han hadde da giftet sig med sin tidligere Chefs Datter Min Far var 24 og befandt sig endnu i Oxford, da han tiltraadte sin Arv. Næsten hans første Skridt var at reise nordpaa og gjenopta de gamle Familieforbindelser. Han giftet sig med sin Kusine, og da han saaledes hadde intat Familieposisionen med Skibsrederpengene som Bakgrund ofrede han sig for sit Livs Ærgjerrighet — at representere East Warks konservative Interesser. Der var en frygtelig Kamp, men han vandt, væsentlig hjulpet av sin egen Personlighet. Han var Aristokrat, men samtidig en skarp Forretningsmand. Denne Kombination har ikke saa lidet at si hos de lavere Klasser. Han gjorde aldrig meget i Parlamentet, men i Wark var han en god Støtte for sit Parti. De bruker endnu hans Navn der, naar de vil ha noget frem.

Loder bøiede sig interesseret frem.

Aha, Robert Chilcote, sa han. Jeg har hørt Tale om ham. En av disse staute, handledygtige Mænd —lidt sneversynte, men uundværlige som moralsk Ballast for sit Land. De har Grund til at være stolt av Deres Far.

Chilcote lo pludselig. Hvor let vi trækker Slutninger om upersonlige Ting. Min Far kan godt ha været en staus Skikkelse, men han skulde ikke ha sat mig til at klatre op paa hans Piedestal. Skjønner De ikke, hvad jeg mener? Min Far døde, og jeg blev valgt til Representant for East Wark. De kan si, at hvis jeg ikke hadde nogen virkelig Tilbøielighet for den Stilling, skulde jeg ha spændt imot. Men jeg siger Dem, jeg kunde ikke. Hver eneste lokal Interesse — baade politiske og Handelsinteresser var avhængig av, at Kandidaten var en Chilcote. Jeg gjorde, hvad otte av ti Mænd vil gjort — jeg gav efter for Paatrykket.

Det var en smuk Begyndelse, henkastet Loder.

De fleste Fængsler har brede Porte! Chilcote lo — en ubehagelig Latter. Dette var for 6 Aar siden. Fire Aar i Forveien var jeg slaat ind paa Morfinveien, men like til min Fars Død var jeg Herre over den— eller trodde i det mindste, at jeg var det. Og i Forstaaelsen av mit nye Ansvar og under den politiske Kamp opgav jeg den næsten ganske. I flere Maaneder efterat jeg var traadt ind i Parlamentet arbeidet jeg haardt. Jeg tror, jeg holdt en Tale, som utpeket mig som Fremtidens Mand. Atter lo han foragtelig. Ja, jeg giftet mig ovenikjøpet —.

Virkelig!

Ja, en Pike paa 19 Aar — en stor Statsmands Myndling. Det var et glimrende Giftermaal — baade i politisk og i social Henseende. Men det gik ikke. Jeg er ikke skapt til Kjærlighet. Først følte jeg Avsmak for det selskapelige Liv. Dernæst blev jeg lei og kjed av Arbeidet. Det var bare en eneste Ting, som kunde gjøre Livet utholdelig — Morfin. Før der var gaaet 6 Maaneder, hadde jeg fuldt ut indrømmet dette.

Men Deres Hustru?

Aa, min Hustru vidste ingen Ting — vet ingen Ting. Det er Politiken — det politiske Livs daglige Slit og Slæp, som trætter mig saa forfærdelig. Han stansede nervøst. Fortsatte saa ilfærdig: Jeg siger Dem, det er Helvede at se de samme Ansigter og at sidde paa samme Plads Dag ut og Dag ind, og vite, at man maa holde sig i Ave, ikke slippe sit Tag i Tømmerne.

Man kan jo trække sig tilbake?

Trække sig tilbake? Igjen brøt Chilcote ut i Latter — høi og haanlig. De kjender nok ikke til, hvilket Pres et Sted som Wark over paa en Mand. Tyve Gange har jeg været paa Nippet til at opgi det Hele. Engang ifjor skrev jeg privat til Vale, en av vore store Mænd dernede, og antydet, at min Helbred ikke var som den skulde være. To Timer efter at han hadde læst mit Brev, var han i mit Arbeidsværelse. Hadde jeg været paa Grønland vilde han ha opsøgt mig i samme Fart og med samme Beslutsomhet. At trække sig tilbake kan der ikke være Tale om for en Mand i mit Sted.

Loder saa ned.

Jeg forstaar, sa han.

Saa forstaar De alt Vanskeligheten — min ensomme Stilling. For fem Aar siden, for tre, ja for to Aar siden kunde jeg klare det; nu blir det mer utaaleligt for hver Maaned. Den Dag vil komme, da— da —. Han stansede nervøst og betænkte sig — da det blir fysisk umuligt for mig at bli paa min Post.

Loder svarte ikke.

Fysisk umuligt, gjentog Chilcote ophetet. Intil nu har jeg ikke været istand til at kalkulere, at beregne mig selv til en vis Grad — men igaar fik jeg et Chock — igaar opdaget jeg, at — at — paany gjorde han en pinlig Pause, at jeg har passeret det Stadium, da man kan beregne.

Situationen holdt paa at bli pinlig. For at redde den herfra gik Loder hen til Kaminen og gav sig til at stelle med Ilden.

(Forts.)

Officielt anerkjendt

At Aluminum Sammensætninger, slik som de brukes i

BAKEPULVERE

er sunde, er officielt stadfæstet av Regjeringen og bevist ved Undersökelser, foretat av denne.

Skriv til os efter en Kopi av U. S. Bulletin Nr. 103 utgit av Landbruksdepartementet.

- Een Pris -

25 CENTS

faaes hos alle Handlende

CRESCENT MFG. CO., Seattle, Wash.

Aberdeen, Wash.

Rainier Cafe
Eneste skandinaviske Restaurant i Aberdeen
311 SOUTH G STREET
Her spiser De godt og billigt.
GIHLSTROM & JOHNSON, Eiere

Hans & Hans
CIGAR STORE OG POOL ROOM
315 So. G Street
Den eneste norske Plads i sit Slags i Aberdeen
VIGSTAD & DANIELSEN, Prop.

Norsk Boardinghouse
Tel. 2043-R Mrs. T. Warness
$550 for Kost og Logi per Uke—God Kost
700 East Market Street Aberdeen, Wash.

Ervicks Restaurant
NORSK RESTAURANT
Renligt og udmerket Stel. Rimelige Priser
107 W. Heron Street Aberdeen, Wash.

Grays Harbor Trunk Factory
J. T. Thornton, Indehaver
Handel med Kufferter, Väsker og Suitcases. Reparationer utföres
Försteklasses Arbeide.
305 East Wiskah St. Aberdeen, Wash.

Hoquiam, Wash.

The Golden Rule, Inc.
Handel med alle Slags Varer
J. A. TANNAHILL, Pres. K. C. BERG, Vicepres., Best.

Landsmänd i Amerika.

Sarah Aalmodt er avgaaet ved Døden i Minneapolis, 92 Aar gammel.

Roy Torgerson av Ellendale, N. D., er netop hjemkommen fra en Tur til San Francisco, Cal. Torgerson indgik Væddemaal om, at han skulde gjøre Turen tilhest paa 80 Dage og klarede Biffen paa 78. Væddemaalet gjaldt $1,700.

Dr. Hexom i Highlandsville, Ia., har solgt sin Praxis der og vil i den nærmeste Fremtid reise til Wien for et Aars Tid at studere Kirurgi. Efter sin Tilbakekomst til Amerika agter han at nedsætte sig i Minneapolis.

Den 13-aarige Will Nordlie styrtet 40 Fot ned i en Brønd paa sin Fars Farm nær Fairdale, N. D., og hang i tre Timer i et Taug, før han blev bjerget. Utmattelsen fik Hjertet til at stanse og det tog 15 Minuter at bringe ham tillive igjen.

Sporvognskonduktør R. E. Larson i Duluth blev i Paasyn av et Hundrede Personer dræpt av Elektricitet forleden Aften. Fra sit Vindu saa Larson en nedfalden Ledning. Han grep den med sin Sporskiftestang, faldt og fik den stærkt ladede Ledning om Halsen.

Fotograf Olav Rye har i disse Dage overtat en meget betroet Stilling som Demonstratør for Ansco Company, Binghamton, N. Y., der som bekjendt vandt 12 Millioner Processen mot Eastern Kodak Co., det andet store Verdensfirma i Fotografica.

En Buste av Edvard Grieg blev forleden Lørdag avsløret i Prospect Park i Brooklyn, N. Y. Omkring 15,000 Mennesker var tilstede. Festtalen blev holdt av Advokat Langland Thompson. Grieg-Komiteens President G. T. Ueland overrakte Busten til Parkkomissionen. Griegs Musik blev spillet. Et Telegram fra Fru Nina Grieg blev oplæst.

"Tørre" Søndage i East Grand Forks. Tiderne forandres ogsaa i East Grand Forks, idet Loven med Hensyn til Saloonernes Lukning om Søndagene strengt skal overholdes. Skjænkeværterne er blit underrettet om, at deres License uten videre Ceremonier vil bli tat fra dem, om de gjør Forsøk paa at sælge Rusdrikke utenom den bestemte Tid, og de skal være blit enige om, at bøie sig derefter.

Kaptein A. C. Anderson, 56 Aar gammel, General Manager av Mary Powell Steamship Co., døde forleden i sit Hjem i Greenkill Park, nær Kingston, N. Y. Han var Kaptein for Mary Powell i 27 Aar og efterfulgte sin Far, A. L. Anderson, som hadde været Kaptein i 20 Aar. I 47 Aar har saaledes Mary Powell med en Anderson som Fører været kjendt i alle Byer og Havne i vid Omkreds.

Iver Everson blev 1. Mai i Distriktsretten tilkjendt $7,740 for Skade i en Jernbaneulykke paa Burlingtonbanen nær Genoa, Wis. Everson var Fyrbøter. Han søker $40,000 i Skadeserstatning. Nu vil Dommer H. R. Brill reducere Eversons Erstatning til $5,700 eller ogsaa indvilge i Jernbanens Forlangende om ny Sag paa Grund av altfor stort Erstatningsbeløp. Everson fik 20 Dage til at forkaste eller anta Dommer Brills Tilbud.

I Halstad, Minn., blev der ifjor begyndt Undervisning i Norsk med 35 Elever. Undervisning i Norsk blev ved Høiskoler i Nord Dakota git 98 Elever (41 i Grand Forks, 45 i Hillsboro, 12 i Churches Ferry). I Almenskolerne i Ohio er der 51,000 Børn som faar Undervisning i Tysk, og i Los Angeles undervises 2,500 Børn i Spansk.

Den norske Synodes Lærerlønskasse hadde sidste Aar en Utgift av $47,398,82, en Indtægt av $41,202,95. Underbalance $6,195-87. Synodekassen hadde en Utgift av $18,293.67, Indtægt av 9,618.24, Underbalance $8,675.43. I disse to Hovedkasser er altsaa sidste Aars Underbalance $14,-871.30. Lærerlønskassens Gjæld i det hele er $20,024.82, Synodekassens Gjæld $16,047.56, tilsammen $36,072,38. Synodens samlede Gjæld iaar er $60,789.55, ifjor var den ifølge Synodalberetningen $46,449,24, en Forøgelse av $14,349.31.

Det nye Norge var Emnet for et Foredrag, som Statsadvokat R. A. Nestaas av Minot forleden holdt ved Chautauqua i Devils Lake, N. D. Indledningsvis berørte Taleren Nordmændenes Indsats i Nord Dakotas Utvikling og gik derefter over til sit egentlige Emne. Klart og oplysende fortalte Statsadvokaten om det demokratiske Norge, hvor hver voksen Mand og Kvinde har Stemmeret. Han fortalte om den nyere Sociallovgivning i Norge, samt om den stor industrielle Fremgang. Advokaten gav en meget grei Redegjørelse for Eydes Industrianlæg. Talen holdtes paa Engelsk og paahørtes med største Interesse av den store Forsamling.

Maa kjøpe eller miste sit Homestead. Den 19. November 1904 tog Martin Paulsen 120 Acres paa Homestead nær Wahanica, Beltrami County, og byggede Huse og forbedrede Landet efter bedste Evne. Da han i 1910 kom for at "prove op", blev der fortalt ham at Landet tilhørte Staten som Myrland, og at han ingen Ret hadde til det. Han henvendte sig forleden til Konsul Hobe i det Haap at bli hjulpen til Eiendomsretten. Paa Henvendelse til State Auditor Iverson blev der svaret, at Landet var overdrat Minnesota av De Forenede Stater, men at Staten ikke hadde erholdt noget Patent paa det før den 21. Juli 1913. I sit Svar oplyser Iverson, at der har været mange Tilfælder lik Paulsons, og at han gjentagne Gange hadde protesteret til De Forenede Staters Landkontor mot at tillate "Filing" paa "Swampland". I 1911 vedtog Legislaturen en Lov om, at Personer, som hadde "filed" paa Homesteads i god Tro paa Myrland, kan faa kjøpe Landet av Staten, hvilket Paulson nu maa gjøre, hvis han ikke vil miste det.

Jon Bjarnason død. Jon Bjarnason, som i 70-Aarene en Tid var Redaktør av Bladet "Budstikken", der senere gik over til "Minneapolis Tidende", er nylig avgaaet ved Døden i Winnipeg i en Alder av 69 Aar. Han var født paa Gaarden Thvatta paa Island. Efter at ha gjennemgaaet Latinskolen i Reykjavik og det teologiske Seminar sammesteds var han e nTid Kapellan hos sin Far i Kælfafell. I 1870 flyttede han til Reykjavik, hvor han underviste ved Latinskolen til 1873, da han utvandrede til Amerika. 1874—1875 hadde han midlertidig Ansættelse ved Luther College i Decorah. Sammen med Professor Rasmus B. Anderson utgav han i 1874 et Par islandske Sagaer paa Engelsk. Høsten samme Aar var han Medredaktør i "Skandinaven" og i 1876 overtog han Redaktionen av "Budstikken'. Samme Aar modtog han Prestekald fra en islandsk Menighet i Winnipeg, og her blev han til i 1880, da han reiste tilbake til Island, hvor han virkede som Prest til i 1884. Han blev da atter Prest i Winnipeg. I 1885 var han med at stifte den islandske Synode i Canada, hvis Formand han i lang Tid var.

Bed om at faa se de nye Briller for Nær- og Langsynte.

The Caswell Optical Company
842 St. Helens Ave., 1ste Etage
Telefon Main 4748.

Danmark.

Sir Ernest Schackleton, der i August starter sin Expedition til Sydpolen, har hos danske Fabriker bestilt Konserves for et Beløp av ca. 30,000 Kroner.

Bestyrelsen for Ribe Turistforening har vedtat at opsætte en Tavle til Minde om Jacob Riis, der fødtes i den gamle Katedralskole like overfor Domkirken.

Grønlandsfareren Knut Rasmissen har modtat anerkjendende Skrivelser fra Admiral Peary, fra Presidenten for Museum of Natural History i New York og fra Crocher Land Expeditionens Komite, New York.

Et lille Vers. "Fyens Venstreblad" digter følgende fornuftige Linjer:

Vor tapte Lykke,
vor Ungdoms glade Dage —
og vore utlaante Bøker
faar vi aldrig mere tilbake —

Paa de Kellerske Aandssvageanstalter ved Brejning er der oprettet en Avdeling av Dyrenes Beskyttelse, der allerede tæller ca. 60 Aandssvage. Kontingenten er 10 Øre om Aaret, og saa faar Medlemmerne Maanedsbladet "Dyrevennen" tilsendt.

De kjøbenhavnske Sparekasser har vedtat hver for sig at utstede et almindelig Forbud imot at nogen, der har Ansættelse i vedkommende Sparekasse, indlader sig paa nogen Art av Børsspekulation.

En Kreaturhandler i Skalbjerg blev for nogen Tid siden ved Odense Herreds Ret dømt til at betale en Baker i Bred 1000 Kroner, som han hadde tapt i Væddemaal om den radikale Kandidats Stemmetal ved Folketingsvalget i Bogense 1909. Denne Sag er nu ogsa paaanket til Overretten, som imidlertid stadfæstet Underretsdommen.

De danske Valg. Fra Kjøbenhavn meddeles den 3. Juli: De høiestbeskattede Vælgeres Valgmandsvalg idag er over hele Landet forløbet uten Overraskelser. Høires Kandidater er valgt i alle Byer undtagen 4. Efterat Venstre idag har vundet et Landstingsvalg paa Færøerne kan det imidlertid betragtes som avgjort at Grundlovsforslaget føres igjennem i Landstinget.

Socialisterne og Kongedømmet. Ved en Husmandsfest i Horsens uttalte den socialistiske Folketingsmand Hans Nielsen, Horsens iflg. "Horsens Folkebl." bl. a.: Vi Socialdemokrater tørster ikke efter en republikansk Regjering, som de f. Ex. har i Frankrige. Vi ønsker et Statsoverhode, der staar over Partierne og føler sig som Representant for hele Folket. Saalænge Kongen indtar denne Stilling, yder vi ham al skyldig Respekt.

Baronen og Fæsteren. En Fæster under Svenstrup Gods kjøpte sin Fæstegaard av Godset for 32,000 Kroner. Kort efter solgte han den for 52,000 Kroner. Men nu stod der i Kjøpekontrakten, at ved Salg var hele Kjøpesummen, 32,000 Kroner, forfalden til Betaling. Dette skete. Manden gik til Hofjægermesteren, Baron Wedell-Neergaard med Pengene. Her i var intet merkelig, men nu skete der noget, der ikke er sædvanlig, men som tjener Baronens noble Karakter til den største Ære. Han tog Pengene, men saa sa han til Fæsteren: Disse 32,000 gir en aarlig Renteindtægt av 1,200 Kroner. Jeg har hittil en Indtægt av Fæstegaanden paa 500 Kroner om Aaret. 500 fra 1200 er 700, og dette Overskud skal tilfalde Dem og Deres Hustru saa længe Dere lever.

Avvist Klage. For nogle Maaneder siden indsendte Sagfører Eli Krarup, Vestervoldgate i Kjøbenhavn, til Kultusministeriet en skarp formuleret Klage over den Behandling, der var blit ham tildel paa Rikshospitalet, idet han hævdede at Professor Schaldemose hadde vanrøktet ham, og at den ledende Sykepleierskes Opførsel og Optræden hadde været utaalelig. Klagen mundede ut i en Paastand om, at det er Rikshospitalets Skyld, at han uu efter Behandlingen for et Benbrud — er bleven Invalid. Kultusministeriet har avvist Sagen efter forinden at ha sendt Klagen og Krarups Oplysninger til Erklæring, ikke alene til Professor Schaldemose, men ogsaa til en Række Lægespecialister, og Erklæringerne er gaaet ut paa, at Klagen er ugrundet.

Et Forlag, som sørger for sine Forfattere. I Anledning av Forlagets 50-Aars Jubilæum har Forlagsboghandler Jespersen kjøpt en Eiendom ved Sjællands Nordkyst, hvor han vil la opføre en Bolig som skal stilles gratis til Raadighet for Forlagets Forfattere til Arbeids- eller Rekreationssted.

"De er skidt til at sy, Hr. Doktor". Forleden blev en Kone, skr. "Morsø Folkebl.", paa nogle og Helvfjers ute fra Øen indlagt paa Nykøbing Sykehus for at underkastes en ret svær Operation. Hun vilde imidlertid ikke bedøves, hun mente hun var bleven for gammel til. "Nej, skjær bare til", sa hun til Sykelægen, der skulde foreta Operationen. Og det gjorde han. Da han var færdig med Operationen og gik igang med at sy Saaret til, laa den gamle Kone, der hele Tiden var ved fuld Bevidsthet, og saa interesseret til. Lægens Grep paa at haandtere Naal og Traad vakte imidlertid hendes Kritik, og da hun hadde ligget og seet paa det en Tid utbrød hun: "De er skidt til at sy, Hr. Doktor." Hvorvidt den gamle Kones Kritik var berettiget skal vi ikke uttale os om, men det vakte megen Munterhet i Operationsstuen.

Da Vestjyderne lærte at drikke Kaffe. For noget over 200 Aar siden kjendte man kun Kaffedrikning i de fineste Kredse, og medens Kaffen nu betragtes som en Livsfornødenhet ansaa man den i lange Tider for Luxus. Ute paa Landet kjendte man kun Kaffe av Navn, saaledes var det ogsaa Tilfælde i Vestjylland, fortæller 'Ugens Nyheder." Men saa skede det i Julen 1772 at et stort Skib strandet ved Vestkysten i Nærheten av Ringkøbing. Skibet var ladet med Kaffebønner, og da Ladningen bragtes i Land, solgtes den ved en Slags Auktion, saaledes, at Egnens Folk kunde kjøpe et Pund Kaffe for 2 Skilling. Ved denne Leilighet fik Almuen paa denne Egn Smak paa Kaffe, og trods alle Paabud og Advarsler om at være sparsommelige, blev Vestjyderne ivrige Kaffedrikkere og paa det Omraade Foregangsmænd for Bondestanden Landet over.

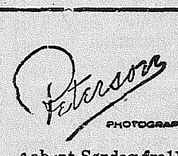

Aabent Søndag fra 11—3
903 Tacoma Avenue.

Skipper Skraa
faaes i Tacoma KUN hos
M. B. MORTENSEN, Eier av
TIVOLI CIGAR STAND 1207 Pacific Ave
Alle Slags Tobakker, Cigarer Piperetc

TACOMA, WASH.

The Brenden Barber Shop
Axel Jurgensen, Indehaver.
Kun førsteklasses Betjening
13de og C Street.
Tacoma, Wash.

Ship Chandlers
I. M. LARSEN & SONS
806 A Street Tacoma
TENTS, AWNINGS, SAILS, LAUNCH SUPPLIES

YANKEE HILL VERMONT MAPLE SYRUP
Ægte Maple Syrup har värdifulde medicinske Kvaliteter. Det er derfor Yankee Hill Maple Syrup altid er sat Pris paa naar benyttet. Invalider og Börn finder det tjenligt for sin Sundhed at bruge den. Vi bruger ingen Farver eller Kemikalier. Forlang bestemt hos Deres Kjöbmand Yankee Hill Vermont Maple Syrup.

Tacoma Tidende til Norge
koster $2,00 Aaret

SAMUELSON & BERG
1110 So K St
Godt Udvalg av Sko for Herrer Damer og Børn
Vi kan sælge Sko billigere end andre Skohandlere nede i Byen.
Kom og se dem.

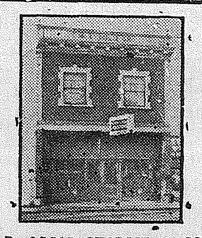

P. OSCAR STORLIE & CO.
Norsk Begravelsesbureau
Tel. Main 1122

Professor Olof Bull
Violinist
Undervisning i Violinspil
Mottar Koncert-Engagements
Tempel of Music Tacoma

Avskaarne Blomster
av 10,000 Planter.
H. W. MANIKE, Gartneri,
1219—6th Avenue, Hjørnet af M
Tacoma, Wash.

Kjøper du en Tomt, et Hus eller en Farm, faa da en Abstract, som viser om Eiendommen er skyldfri.
COMMONWEALTH TITLE TRUST COMPANY
109 So. 10th St. Tacoma, Wn.

Hotel Samson
SKANDINAVISK HOTEL
Hjørnet av E og 13de Street
Room og Board
80 ny-oppudsede Værelser

Puget Sound Electric Railway
Togene utgaar fra 8de og A Sts. Tacoma
Til Seattle — Gjennemgaaende (limited) og lokale Tog hver Time. De limited Tog bruker en Time og ti Minuter.
Gjennemgaaende—*7:35, *8:35 9:35, 10:35, 11:35 Form., 12:35, 1:35, 2:35, 3:35, 4:35 og 5:35 Em. Alle gjennemgaaende Tog stopper i Auburn og Kent.
* Hver Dag undtagen Søndag.
Lokale Tog avgaar 6:00 Morgen og Kl. 7:00, Kl. 8:00, Kl. 9:00, Kl. 11:00 Fm., Kl. 1:00M. og hver Time til Kl. 8 Aften. Derefter Kl. 10:05 Aften og Kl. 11:35 Aften (sidste Tog.)
Puyallup Short Line—Tog avgaar fra Tacoma 7:10, 9:10 og 11:10 Formiddag, 1:10, 8:10, 5:10, 6:10, *7:00, *8:00, *10:05 og *11:35 Aften.
* Transfer at Willow Junction.

SEATTLE WASH.

Kaffistova
Ind: 1939 1526 Westlake Blvd Ind. 1939
Læseværelse, — Musik. — Røgeværelee.
Der serveres norske Retter, som Sødsuppe, Benløse Fugle, Kjødboller med brune Bønner, Faar i Kaal; Fiskeboller, Fiskepudding, Lutefisk, Torskerogn, Makrel, Poteteskager, Lefse, Rømmegrød Etc.
KUN EN BLOCK FRA PIKE ST. SEATTLE, WASH.
Vi modtager nye Aviser fra Norge to Gange om Ugen.

Hotel Livingston
1931 First Ave., Hjørnet av Virginia St., Seattle.
I det bedste Hoteldistrikt.
100 moderne Værelser med storartet Udsigt over Havnen. Udmerket Hotel for Familier, som besøger Seattle. Billige Priser. God Betjening. O. . ANDERSON.

Dr. Torland
Uddannet ved Kristiania Universitet.
201-2-3-4 Eitel Bldg., N.W. Corner Second & Pike
Kontortid. 10-12, 2-4, 7-8, Søndag 10-11
Telef. Main 7959. Ind. 3504
Privat-Telef. Sunset East 6315

Dr. A. O. Loe
Norsk Læge og Kirurg.
211-214 Cobb Building,
4th and University Sts.
Office Phones { Main 3515 Ind. 5888 | Res { East 412 Cedar 428

KJØP DERES VARER HOS DE HANDLENDE, SOM AVERTERER I "TACOMA TID."

Jno. W. Arctander Chr. Jacobsen
ARCTANDER & JACOBSEN
Norske Advokater
Kontor: 501-5 Lyon Building
(Hjørn. 3rd Ave. og James St.)
SEATTLE, WASH.
Tel. Elliott 3683,
Kontoret er aaben fra 9—12 Form. og fra 1—5 Efterm.

Drs. Ivar og Eiliv Janson,
Kontorer: 311-14 Cobb Blg.
Cor. 4th Ave. og University
Tel. Main 1024.
Kontortid: 10-12 Fm., 2-4 Em., Søndage, 10-11 Form.
I. Jansons Residence, 606 W Galer
Telef. Queen Anne 1217
Dr. E. Janson, Specialist i Kjøns- og Hudsygdomme.

Den Norske Amerikalinje

For Høstmaanederne August og Sept. kan vi igjen tilbyde Reisende til Norge de bedste Bekvemmeligheder paa alle Klasser.

HOVEDKONTORET 709 SECOND AVE., SEATTLE, WASH.

REIDAR GJÖLME, GENERAL AGENT

TEL. ELLIOTT 859.

Scandinavian-American Line

Dobbeltpropeldamperen

Frederik VIII

avgaar fra New York

ONSDAG DEN 12TE AUGUST

United States .....27. Aug.
Oscar II. .....3. Sept.
Hellig Olav .....10. Sept.
Frederik VIII.....23. Sept.
United States .....8. Okt.
Oscar II ..... 15. Okt.

Passagererne reiser fra Chicago 2 Dage før

Storartede Bekvemligheter. — Kun smaa Kahytter, modernt indredet, paa 3die Klasse. Skandinavisk Kost.

Henvend Dem til nærmeste Lokalagent og reserver Køieplads.

A. E. JOHNSON & CO., G.W.P.A. 300 First Ave So. Minneapolis

J. F. VISELL, Agent
Tacoma, Wash.

SEILINGSLISTE FOR

Den Norske Amerikalinje

FRA NEW YORK

Bergensfjord .....11te Aug.
Kristianiafjord .....1ste Sept.
Bergensfjord .....19de Sept.
Kristianiafjord .....13de Okt.
Bergensfjord .....27de Okt.

LINJENS AGENT I TACOMA ER

R. Blom Anderssen
941 Commerce St. Main 3632

ALLAN LINE

sælger Billeter til lave Priser til og fra Skandinavien.
HURTIG FORBINDELSE I ENGLAND
med Dampskibene paa Nordsjøen
KUN 3½ DØGN I SJØEN
med de nyeste, største, hurtigste og fineste Skibe paa St. Lawrence River.

Alsatian og Calgarian
(25,000 Tons Displacement)

CALGARIAN Aug. 13th
TUNISIAN Aug. 18th
ALSATIAN Aug. 27th
VICTORIAN Sept. 1st
CALGARIAN Sept. 10th
TUNISIAN Sept. 15th

Elegante 3die Klasses Kahytter reserveres paa alle Skibe. Store Promenadedæk. Vakkert utstyrte Røkeværelser, Spisesale osv.

Nærmere Oplysninger ved Henvendelse til
R. BLOM ANDERSSEN
941 Commerce St., Tacoma
eller

The Chilberg Agency
General Agents
702 2nd Ave., Seattle, Wash.

BOKANMELDELSE.

"Mere Lys!" heter et frisindet Kvartalskrift, som utkommer i Hanska, Minn., og redigeres av Pastor Amandus Norman. Subskriptionsprisen er 1 Dollar Aaret eller 25c pr Hefte.

Hefte 2 for iaar, som just er ute, har et heltigjennem godt og præktigt Indhold. Lat mig først faa nævne H. Tambs Lyches Artikel, 'Lat os samle Lyspunkter!' Det er sandelig noe aa læse! Det svier maaske av Riskvisterne stundom; men litt Tukt av og til, skader nok ikke. Etsteds lyder det:

"Elskværdighet er neppe nogen norsk Hoveddyd. De fleste av os nærer vist tvertom en knusende Foragt for alt, hvad dertil hører, for alle de Smaahøfligheter og Velvillighetsbeviser, som dog bidrager saa uendelig meget til at gjøre Livet lyst og lykkeligt. Vi er formelig — mange av os — stolte over vor Foragt og Ligegyldighet for disse Ting. Kantethet, Uelskværdighet, Hensynsløshet overfor andres Vel, Lykke og Følelser, — det forekommer os formelig stort. Vi tager som Folk temmelig lidet Hensyn til andre og deres Velvære. Vi vil være os selv nok. Vi siger og gjør, hvad vi har Lyst til, ligegyldigt hvem det saarer, hvormange det knuser. Det falder os sjelden ind at tage Hensyn dertil og gaa tilside for slike Hensyn. — Det er altsammen norsk Ligefremhet og Ærlighet, mener vi. Jeg tror, det bare kommer av overvældende Egenkjærlighet, en stadig Leven i og for sig selv, Mangel paa Omtanke og Velvilje for andre, — manglende Kjærlighet med andre Ord. Det er Kjærligheten, der er Roten til alt, der heter Høflighet, Forekommenhet, Hensynsfuldhet, Elskværdighet"...

Pasor Norman skriver en Artikel, "Vort utvidede Fædrehjem," og anfører som Motto: "Himlene fortælle Guds Ære, Hvælvingen forkynder hans Hænders Gjerninger." Han lodder — — i Menneskelivet — og i Kristendommen. Det overfladiske og snæversynte er ikke nok for ham. Han maa længere ind. Han maa ha mere Lys. Og saa slutter han sit aandfulde og tankevækkende Foredrag med disse Ord:

"Lad os som Borgere av denne ubegrændsede materielle Verden glæde og fryde os i alt det skjønne og gode, som den tilbyder os, over alle de ophøiede Lekser, som vi her kan lære, men lad os glæde os endnu mere over vort Borgerskab i hin aandelige Republik, hvis tilslørede Skatte endnu intet menneskeligt Øie endnu har seet, og intet Øre i al Oprigtighed og Sandhed tror, hvad de føler er sandt, og gjør, hvad de føler er ret"....

"Krist og Antikrist" er et Stykke av Arne Garborg. Det er nærmest en Kritik over Peter Hognestads Bok, "Kristendom og Folkeliv," men har ogsaa mere med sig, som man kan dra Nytte av i Livet. Alle, som har læst Garborg, vet, hvilken fin og skarp Penn, han fører. Stykket er oversat til Riksmaal av Bladet "For Kirke og Kultur."

Leif Rimaa skriver litt om Sigurd Enebo — Stjernekikeren paa Dovre, og Georg Fasting har en fortsættende Epistel i Spørsmaal og Svar-Form, der bærer som Overskrift: "En ny Luthersk Katekisme." Det er fælt, hvor denne Fasting lægger ivei— — saa trygg, saa sikker, saa sand — — for aa hjælpe til aa skaffe mere Lys....

Læs dette Skrift, Godtfolk! Det er som sagt frisindet, men langtfra ugudeligt — — og dets Opgave er altsaa: Aa skaffe mere Lys i Menneskelivet. Og næktes kan det ikke, at vi endnu trænger mere Lys.

Johan Selnes.

The National Bank of Tacoma

Kapital $1,000,000,00

RESERVEFONDS OVER $10,000,000.00

Indskudsbank for de Forenede Staters Regjering, Postvæsenets Sparebankavdeling, Staten Washington, Pierce County og Byen Tacoma.

Vi utsteder Bankanvisninger og post money orders betalbare hvorsomhelst i Norge, Sverige og Danmark.

Sparebankavdelingen betaler Rente.

HJØRNET AV 13DE ST. OG PACIFIC AVE.

The Stone-Fisher Co.

TACOMA, AND EVERETT

Vigtige Godtkjöp i næste Uke.

De begynder den 3die August.

Augustsalget av gode MÖBLER

Det vigtigste i Tacoma

Hvert eneste Stykke er solid og av bedste Kvalitet til Prisen.

Hvert eneste Stykke er flunkende nyt.

De almindelige Priser er alle som en rimelige.

Beholdningen er stor og fuldstændig.

Vort store, nye Lagerrum gjör det til en Fornöielse at betragte og vælge ut og fordi praktisk talt hvert eneste Stykke er slaat betydelig ned i Pris.

Endvidere

Augustsalget av Drugs

Mediciner av alle Slags	Parfumerier, Salver,
Patent-Mediciner	Toiletartikler
Forskjellige Drugs	av alle Slags.

Se Søndagens Ledger og i Vinduerne efter Pris-Detaljer.

BALLARD-NYT.

Dr. W. T. Christensen kom siste Lørdag Aften tilbake efter en tre Dages Rundreise til de forskjellige Byer i King County. Doktoren, som er ute for County Commissioner Embedet i 3die Distrikt, siger at Utsigterne er temmelig lyse for ham, da Folket for længe siden er lei av dette Boss-Styre vi har havt.

KIRKEINDVIELSE.

Tirsdag den 21 ds. blev Island Lake Menigheds Kirke i Central Valley, Kitsap Co., Pastor Sandmels Kald, indviet av Formand L. C. Foss av den norske Synode, med Bistand av Pastorerne B. E. Bergesen, H. A. Stub, O. Hagoes og Menighedens Prest. Samme Dags Eftm. og følgende Dag holdtes Samtalemøde i Kirken med Menigheden over Emnet: Menigheden, dens Midler og Velsignelse. Trods den travle Aarstid var de allerfleste baade Mænd og Kvinder tilstede og viste stor Opmærksomhed ved Forhandlingarne. Onsdags Aften talte Past. Bergesen paa Engelsk for Ungdommen over Emnet: Hvad du saar skal du ogsaa høste. Kirken var paa det nærmeste fyldt av Tilhørere, mange av hvilke var Amerikanere og nogle faa Tyske.

Hun kjendte Navnet. Han: — Tillad mig at præsentere mig, mit Navn er Napoleon Andersen.

Hun: — Napoleon, jeg synes, jeg har hørt det Navn før, det forekommer mig saa bekjendt?

Han: — Ja, der har været en før med det Navn; men vi er ikke i Familie.

Surveying and Civil Engineering

Specielt Kursus begynder 1ste September.

Saafremt et tilstrækkeligt Antal Elever melder sig agter Undertegnede at begynde et specielt etaarigt Kursus i Landmaaling og Ingeniørarbeide.

Betalingen vil blive sat saa lavt som muligt, og Undervisningen vil blive ledsaget av praktiske Øvelser, saa Eleverne vil være istand til at arbeide selvstændigt og i kort Tid skabe sig en Livsstilling.

Har mange Aars Praksis i denne Branche og kan garantere for de beste Resultater.

For nærmere Oplysninger vil jeg være at træffe Lørdag Eftermiddag paa Tacoma Tidendes Kontor, 941 Commerce St., Tacoma, Wash.

ELIAS RUUD,
Civil Engineer and Surveyor.

Oregon Album samt **Oregon, dets Landbrug og øvrige Industrigrene** er Navnene paa to av Oregon State Immigration Commission publicerede Bøger i det norske Sprog. Den første er illustreret med 200 Billeder belysende Oregons Landbrug og øvrige Næringsgrene, og den anden gir en nøie Beskrivelse over Oregons forskjellige Næringsgrene. Det indledes med Forord av Redaktør F. W. Lønegren, hvilken er Medlem av Oregon State Immigration Commission. De sendes frit til enhver, som ønsker erholde Kjendskap til Oregon, om man skriver (paa norsk om saa ønskes) til F. W. Lønegren, 423 Lumber Exchange Bldg., Portland, Ore., eller Oregon State Immigration Commission, Commercial Club Bldg., Portland, Oregon.

PFERLESS GRILL

Aapen fra 6 Morgen til 12 Midnat. Aapen Søndage
J. C. Boldt, Bestyrer
1019 PACIFIC AVE.

N. H. RODSEIDE.

Mr. N. H. Rodseide har anmeldt sit Kandidatur til Stillingen som Constable i Tacoma. Han har tilhørt det progressive Parti siden det blev stiftet, og det er paa den progressive Valgliste at han nu stiller sig til Valg. Mr. Rodseide er født i Stavanger, og har bodd i Tacoma i over 26 Aar. I 14 Aar arbeidet han i Old Town Mill, og senere var han i en Aarrække ansat i Byens Tjeneste. Mr. Rodseide har Ord paa sig for at være en dygtig, paalidelig og arbeidsom Mand.

DAY'S BIG FIVE OVERALLS AND SHIRTS — UNION MADE

R. Blom Anderssen

er Agent i Tacoma for

Den norske Amerikalinje

Telefon Main 3632

LAND TILSALGS.

142 Acres Land ved North Bay, 3-4 Mil fra Vaughn er tilsalgs, enten under et eller opstykket, for $23.00 per acre. 1 1-2 Acre er ryddet. Et Hus, 14x16, findes paa Landet. Endel Tømmer. Flere Smaabække med aarvisst Vand rinder gjennem Eiendommen. God Jord. 1-2 Mil Waterfront. Henv. til Eieren, Jacob E. Mathiesen, Richmon Beach, Wash., eller E. F. Gregory, Tacoma.

Northern Pacific Railway

sælger daglig, til 30. Sept.

Exkursions-Billetter til Östen

Lave Billetpriser til alle Steder i Østen. Adgang til at gjøre Stans underveis. Returbilleter gjælder til 31 Oktober.

DAGLIG GJENNEMGAAENDE TOG

fra Pacific Nordvesten

TIL CHICAGO VIA MINNEAPOLIS—ST. PAUL

Et Tog til St. Louis

Vore bekjendte fremragende Bekvemligheter, med Northern Pac.'s overlegne Spisevognstel.

YELLOWSTONE PARK

Sæsonen varer til 15. Sept.

NORTHERN PACIFIC — YELLOWSTONE PARK LINE

Billeter og videre Underretninger hos

C. B. Foster, City Pass. Agent
925 Pacific Ave., Tacoma, Wn.

A. D. Charlton, A. G. P. A.
Portland, Ore.

Specielt

billige Tur- Returbilleter til Östen

SÆLGES DAGLIG TIL OG MED 30. SEPTEMBER

St. Paul.....
Minneapolis...
Sioux City.....
Omaha.....
Kansas City...
St. Joseph.....
} $60,00

St. Louis $70.00
Chicago $72.50
Detroit $83.50
Pittsburgh $91.50
Buffalo $92.00
Montreal $105.00
New York $108.50
Philadelphia $108.50

Forholdsvis like lave Priser til alle andre Byer i Østen. Man kan gjøre Stans underveis i flere Dage, om saa ønskes. Billeten gjælder til og med 31. Oktober.

"The Oriental Limited," "Oregonian," "Southern Express," tre storartede, elektrisk oplyste Tog til Østen. Tag med et av dem paa din næste Tur. Stop over i Glacier National Park, som ligger ved Hovedlinjen.

Nærmere Oplysninger angaaende Billetpriser ved Henvendelse til
E. J. HEALY
General Agent
F. P. HERBERT
C. P. & T. A.
Bankers Trust Building, Tacoma.
Tel. Main 163

"See America First" — GREAT NORTHERN RAILWAY — National Park Route

Billige Jernbanebilleter til östen

SÆLGES DAGLIG FRA 1. JUNI TIL 30. SEPTEMBER

via

Milwaukeebanen

over de berømte Tog

"Olympian" og "Columbian"

bestaaende av utelukkende Staalvogne.

Kun 4 Nætter fra Tacoma til New York, i direkte Forbindelse med Dampskibslinjer til Europa.

Man bytter Tog kun en eneste Gang, i Chicago.

Alle nærmere Oplysninger ved Henvendelse til

F. A. Valentine
City Passenger Agent
CHICAGO, MILWAUKEE & ST. PAUL RY.
1001 Pacific Ave., Tacoma

NICKEL PLATE ROAD — Hjem til Norge og Utstillingen

GJENNEMGAAENDE TOG FRA CHICAGO TIL NEW YORK OG BOSTON

Komfortable Dagvogne, Pullman Sovevogne og Spisevogne

Turist Sovevogne paa to Tog daglig

Lavest mulige Priser.

A la Carte Maaltider Morgen og Aften fra 25c og op.
Lunch Kl. 12 50c.

KAFFE OG SMØRREBRØD

serveres Passagerene i Dagvognene av Opvartere fra Spisevognene

Fuldstændige Oplysninger ved Henv. til

John Y. Calahan, A. G. P. A.
66 W. Adams St.
Chicago, Ill.

H. A. Bonn, N. W. P. A.
201 Hincklel Bldg.
Seattle, Wash.

HENRY MOHR HARDWARE Co.

Krudt, Haveredskaber, Kjøkkentøi, Bord Servicer, Lygter. Gutters Vogne, Staaltraadgjærder m. m.

Telefon 134 — 1141-1143 C Street.

NORTHEN'S COD LIVER OIL

GUARANTEED PUREST MADE

IMPORTERET DIREKTE FRA NORGE

Fabrikeret av dette Aars Fangst. Kun de bedste Fisk er benyttet. Anbefalet av Doktorer som det bedste Middel til Forebyggelse av Tæring, Forkjølelseog lignende Sykdomme.

Naphta, Kamfer og Hoffmans Draaber, samt alle andre skandinaviske Mediciner.

UDFYLDNING AV RECEPTER VOR SPECIALITET

LIENS PHARMACY.

LIEN & SELVIG Eiere
20 AARS ERFARING SOM APOTHEKER I TACOMA
Hjörnet av 11te St. og Tacoma Ave.

Abonner paa "Tacoma Tidende"