The Western Viking
Published by
Puget Sound Publishing Co.
1125 Tacoma ave. Tacoma, Wn.

Subscription:
3 Months 25c
6 Months 50c
One Year $1.00

THE WESTERN VIKING

Norwegian Weekly Published Every Thursday at 1125 Tacoma Avenue, Tacoma, Washington

Sec. 435½, P.L. & R.
U. S. Postage
PAID
Tacoma, Wash.
Permit No. 242

2. AARG. TORSDAG DEN 1. MAI, 1930 NO. 17

NATUREN KALDER

Av Olaf Berild.

Aa skyte de "røde" var "hvitmans" sport;
ja rødhud og buffalo.
Han trampet paa døde; han enset ei stort,
om han tok et liv eller to.
Han bitterhet tendte; i blod drog han frem.
Han herjet og brendte de "rødes" hjem;
det ryker ennu en glo|

Her levet da stammen naturen ner.
Her var intet nervøst jag.
Her levet de sammen; alt felles var her.
Her gjaldt det aa vere i lag.
Men det var det samme — de fallt da fordi,
at stamme mot stamme var altid paa sti,
slik som i verden idag.

Sin tørst aa faa slukke er "rødes lyst.
Det er trang, som aldrig forgaar.
Nu stiger der sukke fra "hvites bryst;
de vet ikke selv hvorfor.
Det er trangen aa leve i busk og siv.
Vi er syk av aa leve et kunstigt liv.
De "røde" det best forstaar.

Predikanterne fik juling!

Fra Larvik meldes: For nogen dager siden blev etpar predikanter, som i længere tid har virket i Lardal, overfaldt ved 2-tiden om natten da de var paa hjemvei fra et møte. De blev temmelig stygt forslaat, og den ene av dem besvimte. Nogen dager efter reiste de begge fra bygden. De anmeldte ikke saken til lensmanden, men denne meddeler nu at den kvinde, hos hvem predikanterne bodde, har meldt affæren og dette har særlig sin grund i at overfaldsmændene samme nat hadde drevet paa med banking og leven utenfor huset.

Lensmanden uttaler videre at foranledningen til hele denne affære antagelig maa være at det blant bygdefolk har hersket noksaa stor misnøie med at disse predikanter, saakaldte tungetalere, særlig synes at holde sig til gaarder hvor manden er ute paa hvalfangst, og det er særlig hvalfangerhustruer som er paavirket av dem. En av disse kvinder har endog fulgt predikantene til Larvik for at bli døpt paany.

Lensmandsbetjenten holder nu paa med efterforskninger, men for øieblikket har man ikke nogen anelse om hvem overfaldsmændene er.

Seattle-skonnert forlist

Kveiteskonnerten Panama av Seattle forliste den 26de mars ved Marmok Island under en voldsom storm, mens skuten var underveis til fiskebankerne. "Panama" førtes av kaptein Henry Austrem. Det lykkedes mandskapet at faa sat doriene paa vand, saa alle mand blev reddet. Det lykkedes ogsaa at faa berget endel klær og proviant før skonnerten blev brukket istykker. Mandskapet rodde i aapne baater i snestorm og ruskveir de 60 miles til Uzinki, en liten by paa Spruce Island.

Vaag ikke en dollar paa en forretning uten du har en anden dollar til at avertere den med.—Vanderbilt.

HVALBAAT TILBUNDS MED SEKS MAND

Haugesund 23. april: — Nat til langfredag er der utenfor Utsira inntruffet en ulykke som har kostet 6 haugesundere livet. Kokeriet "King" var paa vei til hvalfeltet ved Jan Mayen sammen med valbaatene "Busta," "Foula" og "Argus." "Argus" blev tauget av kokeriet. Der var svær sjø og uten at noen ombord paa "King" har været opmerksom paa det, er "Argus" forsvundet.

Da man opdaget at hvalbaaten var forsvundet blev der straks igangsat undersøkelser, men disse blev resultatløse. Man antar at "Argus" er slæpt under i den tunge sjø. Ulykken indtraf om natten.

"King" og de to hvalbaater er kommet ind til Thorshavn efter at ha redet av en voldsom storm. De omkomne som samtlige er fra Haugesund og omegn er: kaptein Nordbotten, maskinist Birger Jensen, assistent Frøysland, matrosene Johannesen og Frøyvig, samt stuert Torolf Osmundsen.

En uhyggelig tildragelse i Overhalla

En uhyggelig tildragelse er indtruffet i Overhalla, meldes fra Nidaros. Da eieren av gaarden ved 3-tiden om natten skulde gaa over til uthusbygningen for at se til etpar dyr, fandt han paa gaardspladsen en jernbanearbeider liggende død. Det saa ut som om manden hadde været oppe paa taket og at han hadde faldt ned herfra, først paa en elektrisk ledning og saa ned paa bakken. — Doktor blev straks hentet, men han kunde bare konstatere at døden var indtraadt. Lensmanden arbeider med saken. Den forulykkede het Hovlien og var fra Sørfron i Gudbrandsdalen. — Hans nuværende hjemstavnskommune var Haram.

10,000 volt gjennem kroppen

Fra Halden meldes: En 8 aar gammel gut, søn av kjøbmand Raaden var forleden ute for at plukke blomster, og fik da det indfald at klyve op i en mast med høispændt kraftledning. — Han fik 10,000 volt gjennem kroppen og styrtet ned stykt forbrændt. Det var fremdeles liv i ham, og han blev bragt til sykehuset. Det skal være haap om at han vil staa det over.

Omkommet paa fjeldet

Fra Bindalen meldes at en arbeider ved navn Eilif Barstad fra Vefsn er omkommet ved en skiulykke. Han forlot Nesbruket i Bindalen for at gaa paa ski hjem til Vefsn. Da han ikke kom frem, ante man uraad, og det blev sendt folk ut for at lete efter ham. Paa fjeldet mellem Torsbotten og Lande fik nogen av dem som lette se en ski stikke op av sneen, og ved at grave sneen væk fandt man liket av Barstad. Den omkomne var 25 aar gammel og ugift.

Gjennem isen og druknet

Oslo, 21. april. — Skjærtorsdag inntraff en tragisk drukningsulykke ved Sognsvannet, Oslo, idet en arbeider, William Sundquist, gikk gjennem isen og druknet. En kamerat som forsøkte aa redde ham blev selv reddet i siste øieblikk.

EFTER GULD I KARASJOK

Ifølge meddelelse til Tromsø fra Karasjok skal der til sommeren igangsættes større drift av guldforekomstene i Karasjok. Av forberedelserne paa stedet kan nævnes at der skal fremanskaffes 500 stokker tømmer og at der er utsat anbud paa 20 hester for transport av materialer til guldforekomst-stedet. Man antar at selskapet i Aalesund, som forrige aar drev guldundersøkelser i Karasjok, er de hovedinteresserte. Det er kjøbmand Berg, Karasjok, som leder forberedelsene paa stedet.

CHILDRENS DAY

Come, let us join all nations,
To celebrate this day
For coming generations
May day is children's day.

Our President so declared
This day be set aside
For our children, to be reared
In happiness to our pride.

They need our help ev'rything;
It all depends on us,
If they in their developing
Be to our gain or loss.

We think much of our continent
But did not think of this.
We do admire our President
For this beautiful thot of his.

Anny Stromsnes.

Forlist Sælfanger

Tromsø, 21. april. — Selfangeren "Kap Flora" er nedskrudd av isen i Hvitehavet østenfor Kap Orlov. Mannskapet er bjerget ombord paa selfangeren "Sælbarden" og "Enos."

Vældig Paasketrafik

Oslo, 23. april. — Paaskeværet har vært meget variabelt omkring i landet. Paa høifjeldet har det dog for det meste vært utmerket vær. Man regner med at 60,000 mennesker har tilbragt helgen paa høifjellet. Nogen nevneverdige ulykker er ikke inntruffet.

KNIVSTIKKERDRAMA

Skien, 21. april. — Skjærtorsdag er der paa Gravarlid, Seljordsheia utspillet et knivstikkerdrama, som kostet en mann livet. Under et drikkelag kom plutselig skogsarbeider Steinar Jamgrav vaklende ut fra huset, mens blodet strømmet fra brystet. Han fallt om paa gaardsplassen og døde kort tid efter.

En 24-aarig deltager i drikkegjillet, Sverre Jervold er arrestert, men han nekter aa ha noe kjennskap til dramaet.

Danskerne krysser i Kattegat og sælger al den sprit de kan overkomme til nordmændene

Fre Fredrikshavn meldes at det for øieblikket foregaar en meget livlig sprittrafik ute ved Herthas Flak. Det skal navnlig være spritsmugleren Bertel Bertelsen fra Fredrikshavn, som er virksom. Han har to baater ute. Og dise baater krysser i Kattegat og sælger al den sprit de kan overkomme til nordmændene. Bertelsen har nylig kjøpt en kutter i Fredrikshavn og med den vil han nu opta kampen med det norske toldvæsen.

Det paastaaes forøvrig av folk som kjender til sprittrafikken, at det i øieblikket foregaar en utstrakt indsmugling til Norge; særlig har dette været tilfælde i de sidste 14 dager.

Arendal laaner

Justisdepartementet har meddelt approbasjon paa Arendal bystyres beslutning om at bemyndige formandskapet til at opta et laan paa 1.1 million kr. 700,000 kroner skal brukes til opførelsen av brygge og lagerhus i Barbubukten og 400,000 kroner til konvertering av kommunens laan i Arendal Sparebank

Michelsen-Monumentet

Oslo, 21. april. — Sir Karl Knudsen har skjænket de første 500 kr. til innsamlingen for et monument over Christian Michelsen.

NORSK SJØMAND DRÆPER FRANSK OFFICER

Der indløp for en tid siden en meddelelse til det norske utenriksdepartement om at en norsk sjømand den 8. mars i den lille nordfranske havneby Granville hadde dræpt en politiofficer. De nærmere omstændigheter ved affæren er nu kjendt og gaar i korthet ut paa følgende:

Vedkommende norske sjømand er Ragnvald Johannesen Henriksbø, som den 8. januar iaar blev paamønstret Bergens-damperen "Ringhorn." mens denne laa i Odda. Henriksbø er egentlig fra Sogn, men har bodd saa længe i Odda, at han har faat hjemstavnsrett der.

Mens baaten laa i Granville opstod der slagsmaal mellem Henriksbø og en av kullemperne, finnen Kalle Feittinen. Dette var ved 7-tiden om kvelden. Da kapteinen kom ombord fandt han de to i vildt slagsmaal, og Henriksbø blødde sterkt.

Gjenem kaiformanden fik kapteinen sendt bud efter politi, og mens man ventet paa at politiet skulde komme, røk Henriksbø og kullemperen i slagsmaal igjen paa kaien. Tre politimænd kom og tok sig av de to, men Henriksbø gjorde voldsom motstand under arrestationen. To læger kom og foretok en foreløbig forbinding av Henriksbø og finnen i arresten. Herunder fik Henriksbø et nyt raserianfald og skallet til en av officererne i brystet. Efter forbindingen i arresten blev de to arrestanter tat til sykehus av de samme politimænd som hadde arrestert dem og behandlet dem i arresten.

Ved transporten til sykehuset blev Henriksbø atter rasende og skallet til en av politimændene i maven og brystet — den samme politimand som han hadde skallet til i arresten.

Den næste morgen blev kapteinen paa "Ringhorn" kaldt til politikammeret, hvor det blev meddelt ham at politimanden som var blit skallet var avgaat ved døden om natten.

Obduktionen viste at hjertet var blit splittet som følge av ytre vold.

Saavel Henriksbø som finnen sitter fremdeles arrestert i Frankrike. Det er en ytterst alvorlig affære at forulempe en fransk politimand. Hvis det er uomstøtelig bevist at det er Henriksbø som har forvoldt vedkommende politimands død, vil han neppe undgaa at bli sendt til straffekolonien i Guyane.

VEKKELSE OG SINDSFORVIRRING I TELEMARK

Skien, 21. april. — Under ledelse av sogneprest Øye gaar der for tiden en sterk religiøs vekkelse over Telemark. Tusener mennesker besøker daglig aftenmøtene i kirken. I forbindelse med vekkelsen er der inntruffet flere tilfelder av sindsforvirring som har vakt uhygge. En 35-aarig kvinne trengte forleden nat inn i et hus, hvor konen laa paa likstraa. Hun bar liket ut paa gaardsplassen og forsøkte aa gjenopvekke den døde. Sogneprest Øyes overordnede — prost Heyerdahl oplyser at saavidt han vet, saa har der ikke vært noe usundt i forbinnelse med vekkelsen.

Spillebule i Kjøbenhavn stormet av politiet

Politiet i Kjøbenhavn stormet forleden aften en spilebule midt i byen. Politiet maatte sprænge dørene, og arresterte 10—12 herrer som sat og spilte "Hjertefri." Efter 5 timers arbeide lykkedes det en smed at sprænge pengeskapet, og man fandt der to rouletter og en stor pengesum. Det antas at det paa en enkelt nat er spillet bort 60,000 kroner der. — Det var særlig svensker som besøkte stedet.

En bigamisak i Mandal

En bigamisak av meget alvorlig karakter er for tiden gjenstand for retslige forundersøkelser i Mandal. Det gjælder en mand som var gift i Amerika, og som uten at være skildt ogsaa giftet sig i Mandal i okt. 1927. Presten som foretok vielsen blev ført bak lyset, idet angjældende forela ham en attest.

TANKEFLUGT

Ifra Stillehavets strande
hjem til Norge — hjem til mor
bærer tankene min længsel
hjem til øyer, fjell og fjord.

Hen til Orkladal i Trøndelag
til stuen graa og trang,
hvor min vugge stod, mens ute
hørtes sus og bjeldeklang.

Det var haarde, trange tider
da mitt hjemland jeg forlod.
Her jeg tænkte det var bedre,
og mot vester kursen stod.

Ut til vestens vilde tummel
bort fra kjære kjendte nord
gik da færden til det fjærne —
bort fra hjem og fædrejord.

Her i lannet blev jeg fremmed
her jeg savner hjemmets stavn,
her jeg kan ei føle glæden
slik som der i hjemmets havn.

Derfor hjem til Norge drar jeg
da i tankens strøm rundt jord,
hjem til barndomsminners lyshav
til et hjem der opp mot nord.

F. B.

Statsmonopol for vin og brændevin

Bergen, 23. april. — Statsminister Mowinckel uttalte under et politisk foredrag paa Nesttun, at den nye plan om omlegning av forsvaret vil bli fremlagt for det sittende storting. Statsministeren beklaget dommen i vinmonopolsaken og uttalte at følgene utvilsomt vilde bli et rent statsmonopol.

HØVELFLIS

Skrevet for "Western Viking"
Av Frithjof Werenskjold

Det er i sandhet mere end morsomt aa se hvordan andre norske aviser kopierer "høvelflisene" mine. . . . Stor ære, ikke sandt? Man lever lenge av slik "ære." Stakkars "Western Viking," som faar betale for musikken, mens de andre danser.

* * *

Nu har Lindbergh slaat en rekord igjen. Han styrte og kona navigerte paa deres flukt gjennem luften 10,000 fot høit, fra California til New York. Det sies i aviserne, at L. snart blir pappa. . . . Den lille Lindbergeren maa vel næsten være en engel før han blir født? . . . Saa nær himmelen har intet barn været før fødselen saavidt jeg vet.

* * *

En doktor sier, at man bør altid sove med soveværelsesvinduet aapent. . . . Ha, ha — det skulde være fint i Chicago, hvad? . . . Ilde nok nu.

* * *

I de seneste 50 aar har dia-

(Forts. side 4)

Mere strid om Trondhjem-Nidaros-navnet

Oslo 23de april. — Norges Maallag har avvist innbydelsen til aa delta i aapningen av Olavsjubileets h i s t o riske utstilling. Maallaget hevder at maalfolket er blitt grovt krenket. Nestformannen i Trøndelagsutstillingens hovedstyre, bankbestyrer Okkenhaug, har nedlagt sitt hverv som styremedlem. Okkenhaug meddeler at grunnen til dette skritt er at navneloven saboteres og at Trondhjemsnavnet benyttes til skade for utstillingen.

Charles Hoff igjen!

Forleden holdtes et amatørcirkus paa Skøien, som til avslutning bød paa den sensation at den tidligere verdensrekordholder i stavsprang, Charles Hoff skulde gi en opvisning i indendørs stavsprang.

Charles Hoff hadde absolut ingen træning, men hoppet allikevel saavel lørdag som søndag aldeles ypperlig. Han gik lekende lett over de forskjellige høider til og med 3.90 m., hvilket er høiere end nogen anden nordmand har klart.

Dette helt fenomenale resultat indendørs under vanskelige forhold, og uten træning, fortæller tydelig nok, at Charles Hoff endnu er mesteren blandt alle mestre naar det gjælder stavsprang.

Saken om Jan Mayen

Oslo, 23. april. — Oslo byrett har frifunnet staten i Jan Mayen-saken, hvorfefter Birger Jacobsens okkupasjon ikke godkjennes. D o m m e n appeleres sannsynligvis til høiesteret.

Faa arbeidsløse i Chicago. Folketællere i Chicago har fundet forholdsvis faa arbeidsløse folk, oplyses der. De fleste synes at ha et arbeide av en eller anden art.

Udmerkede fingeravtryk er blit utvekslet pr. radio mellem politiet i Buenos Aires og politiet i Berlin, Tyskland. Det hele tok 8 minutter.

Nytt fra nord og syd i gammellandet

Samlet for "Western Viking" av en speciel medarbeider.

8477 baater deltar nu i fisket i Lofoten. Det er 118 flere end paa denne tid ifjor og 878 flere end i 1928. Flaaten er bemandet med ca. 28,000 mand. Fiskepartiet er nu nøiaktig like stort som i 1927 paa samme tid, 62 mill. kg. Ifjor var det 77 mill. kg. og i 1928 44,5 paa denne tid.

* * *

Ingen 17. mai-komite! Nidaros 3. april: I formandskapets møte idag blev behandlet spørsmaalet om nedsættelse av 17de mai-komite. — Det bemerkelsesværdige hændte, at man besluttet i det hele tat ikke at opnævne nogen komité. Forslagsstiller var lektor Skjaanes av arbeiderpartiet. Han fik følge av venstre og avholdspartiets representanter.

* * *

To Haugesundere, Sigurd Eriksen og Johannes Berthelsen er blit tildelt den britiske redningsmedalje i guld for under farefulde omstændigheter at ha været med at redde den 9 mand store besætning paa en engelsk skonnert. — De to norske sjømænd var forhyret med dampskibet "Tuaco Queen" da den engelske skonnert forliste 30te januar ifjor. De meldte sig frivillig til bergningsarbeidet sammen med to dansker av besætningen paa samme skib.

* * *

Smugling i Bergen. Ombord i fiskedamperen "Acta" av Aalesund har toldvæsenet beslaglagt 90 kander sprit, 20 flasker likør og 400 pakker cigaretter.

* * *

Flere dyr indebrændt. Kristiansand 6. april: En skolegut paa en gaard i nærheten av byen skulde idag fore sine kaniner, og herunder brukte han fyrstikker at lyse med. Det tok fyr i noget høirusk, ilden bredte sig raskt, og paa kort tid stod hele uthuset i lys lue. Folkene paa gaarden løp straks til fjøset for at løse kreaturene, men det lyktes ikke at faa ut mere end 4 av disse, for det var uraad at komme ind i fjøset mere. Gaardens hest, to kuer, en kalv og kaninerne brændte inde. Avling og redskaper strøk ogsaa med. Skaden andrar til 20,000 kr.

* * *

Storsildlagets omsætning. Kristiansund 4. april: Beretningen om Storsildlagets virksomhet i Kristiansund foreligger nu. Det er iaar omsat 156,568 hl. mot ifjor 96,421 hl. Værdien iaar utgjør 780,000 kroner, hvilket blir en gjennemsnitspris av 5 kroner pr. hl. Ifjor var værdien 360,000 kr. og en gjennemsnitspris av kr. 3.73. Det deltok 243 fartøier fra Kristiansund og Nordmøre. Ifjor var antallet 242.

* * *

Underslag i Ringebu. Der er opdaget store misligheter ved Ringebu indkjøpslag. Regnskapet har været undergit kritisk revision, og det viser sig at misligheterne dreier sig om ca. 40,000 kroner. Indkjøpslaget har hat møte, hvori de besluttet at anmelde bestyreren. Han er fra Vestlandet og har været i bygden i 4 aars tid.

* * *

En bande unggutter paa færde. En gaardbruker maatte forleden sætte fra sig sin bil paa Enebakveien ved Nordstrand, da noget gik istykker, sa bilen ikke kunde kjøres videre. Da han noget senere skulde hente den, var den borte. Den blev imidlertid fundet igjen ved Østensjøvandet, ca. 2 km. unda. — Hele denne strækning skal den være blit skjøvet av en bande unggutter. Fra bilen var der fjernet endel verktøi, likesom der var forøvet hærverk paa den.

* * *

10,000 kroner til "Fram." — Kaptein Otto Sverdrup meddeler at A.s. Ringnes Bryggerier har bevilget 10,000 kroner til polarskibet "Fram"s eventuelle landsætning og opbevaring i Oslo. Ringnes Bryggeri har tidligere ydet hundretusener til polarforskning med "Fram." Den anden "Fram"-ekspedition 1898-1902, hvor det blev opdaget og videnskapelig undersøkt et større landomraade end av nogen tidligere polarekspedition, blev i sin tid i sin helhet bekostet av Ringnes bryggeris hovedeiere. Naar firmaet nu trær støttende til for at denne berømte skute kan bevares for fremtiden, saa sætter det prikken over i'et.

* * *

Gunstige isforholde ved Svalbard. Oslo: Direktør Bay i Store Norske oplyser paa henvendelse at isforholdene ved Svalbard iaar har været meget gode. Saaledes findes der ikke drivis ved vestkysten. Man mener at kulltrafikken kan begynde i mai maaned. Der ventes utskibet 200,000 tonn.

* * *

En bygd som har tjent paa reven. — Aal er den bygd paa Østlandet som først tok til med reveavl og som er kommet lengst. Denne bygden har da ogsaa nu kommet op i en fin inntekt av disse nye husdyrene sine, en inntekt som er velkommen paa skattelisten. Iaar er det ført op 280,000 kr. til skatteligning som den samlede inntekt av revegaardene i Aal har. Hvad dette har aa si for en fjellbygd som Aal kan en lett skjønne.

* * *

God fortjeneste for fiskerne. — Gjennemsnittsfangsten for storsildsnurperne paa Vestlandet er ca. 25,000 kr. pr. baat. Fangstene er imidlertid meget ujevne; den heldigste har ikke mindre enn 90,000 kroner!

* * *

Dyrene uten mat i flere dager. —I anledning av det tidligere omskrevne dyrplageri paa gaarden Skipstad ved Mandal erfarer "Fædrelandsvennen," at den samme mann som er eier av denne gaard, Torkild Vraa, ogsaa eier gaardene Vrå og Gjervoldstad i Holum. Lensmannen har undersøkt forholdene der, og det viste sig at ogsaa der er dyrene i ytterst slett forfatning. Dyrene har staatt uten mat i dagevis. Det ventes at komme til retssak.

* * *

Arbeider drept. — En av Akers vannverks arbeidere, Karl Torgersen, er drept under grøftegravning i Glads vei paa Grefsen. Han stod noksaa dypt nede i en grøft, da en stor sten raste ned fra kanten og rammet ham over hode og bryst. Han blev saa haardt kvestet, at han avgikk ved døden, før han var blitt bragt til Akers sykehus. Torgersen var i 30-aarsalderen og bodde paa Økern, hvor han efterlater sig hustru og 5 smaa barn.

* * *

Sildefisket avsluttet. — Sildefiskeriene er nu avsluttet. Totalfangsten iaar utgjør 4,165,780 hl. Det er den største fangst man vet om i sildefiskerienes historie. Til sammenligning kan anføres at det ifjor ved samme tid var opfisket vel 3,079,120 hl. og i 1928 2,811,570 hl.

* * *

Ny kirke i Lillestrøm? Lillestrøm menighetsraad hadde sammenkaldt til møte i "Konservativen" forleden for aa drøfte spørsmaalet om kirke for stedet. Møtet som var godt besøkt, besluttet aa nedsette en komité for aa arbeide med saken. Den gamle kirke i Lillestrøm tilhører Indremisjonen og har været i bruk i 22 aar. Man har 47,000 kroner disponible for ny kirke.

* * *

Sørgelig ulykke i Haugesund. En mann i 50 aars alderen, maskinist Anton Skogland, var beskjeftiget med aa male sitt hus. Herunder falt han ned fra et stillas og slo sig ihjel momentant. Fallet var bare et par meter, men han støte hodet mot en sten med den følge at hjernekassen blev knust. Den tilkalte læge kunde bare konstatere døden. Forulykkede efterlater sig hustru og fire barn hvorav to ukonfirmerte. Det er ikke mere enn et par uker siden at Skogland kom hjem fra en Haugesundsbaat for aa holde sig i ro sommeren over.

* * *

Vaskebjørnene som rømte. — Vaaren 1929 rømte et par vaskebjørner fra en farm paa Dombas. Tiltross for eftersøkning var de ikke aa finne. Man mener nu at bjørnene fremdeles er i live og at bestanden er øket med 4 unger. Endel arbeidsfolk merket nemlig efter den første sne spor efter noen fremmede dyr som var gaat ifølge. Likeledes saa de ogsaa at barken var gnæget av trestammene paa en ukjendt maate. Bjørnene ligger i hi om vinteren, og da tiden nu nærmer sig til de igjen kommer ut i det frie, vil der bli gjort forsøk paa aa fange dyrene levende.

* * *

Den "fattige" tjenestepike. — En ganske opsiktsvekkende skattesak er dukket op i Eidanger. En gammel kone som blev ansett for aa være meget fattig, viser sig i disse dager som eierinne av 70—80,000 kroner. Hun har vært tjenestepike hos sin bror, og ingen har visst at hun er en formuende dame. I forbindelse med de tidligere omtalte skatteaffærer i Eidanger blev hennes skatteforhold behandlet i herredstyret igaar. Tjenestepiken blev da ilagt straffeskatt for de siste 10 aar foruten at hennes ordinære skatt for øvrig beløper sig til adskillige tusen kroner.

* * *

Uhyggelig hendelse. — Drammen: Paa Lier asyl er der inntruffet et uhyggelig optrin, idet en mandlig patient i 40 aars alderen, som var kommet inn i anretningsværelset gik løs paa en pleierske med en forskjærkniv som han rettet mot pleiersken, men heldigvis tok et korset av for det meste av kraften. Den sinnsyke kastet sig derefter over hende paa gulvet og rispet hende op i ansiktet. En pleier kom nu til og fikk overmandet den sindsyke. Efter hvad det meddeles skal patienten ha skrevet en rekke brev til pleiersken, men da denne ikke har svart paa hans inntrengende tilbud om ekteskap er han i raseri gaatt til sitt vanvittige verk. Pleiersken blev behandlet paa Drammens sykehus, men var ikke verre enn at hun kort efter kunde sendes hjem.

* * *

Farlig lek. — Blandt guttene i Halden har der i det siste vært drevet en farlig sport, en slags knivkastning. Denne sport har nu resultert i en trist ulykke, idet en liten 8-aars gammel pike under lek forleden fikk en kniv i øiet. Hun blev bragt til læge som sier det er haapløst aa redde synet.

* * *

Grunnstøtt damper. — Larvik, 1. april. Det estniske dampskib "Miro" er idagmorges klokken 4 grunnstøtt i Svenerennen. Dampskibet tilhører Reval Kompani og var paa vei fra Helsingfors til Drammen med cellulose. "Miro" er paa 1900 tonn og hadde 300 tonn inne. Det var tett taake og stille da skibet grunnstøtte. Klokken 8:45 kom "Oslo" til stede og gjorde forsøk paa aa trekke "Miro" av grunnen. Kl. 11 kom ogsaa slepebaaten Alexander til strandingsstedet. Man har kastet endel av lasten overbord.

* * *

Stygg arbeidsulykke. — Horten, 3. april. En chauffør som igaar holdt paa aa losse en del mursten i sin bil utenfor en gaard her i byen var utsatt for en stygg ulykke. Murveggen han stod ved var under reparasjon, og plutselig raste den ned. Chaufføren fikk den over sig og blev i lidende tilstand bragt til sykehuset. Paa henvendelse der oplyses idag at man ennu ikke kan si noget om tilstanden.

* * *

Kinesiske blindpassagerer. — Narvik, 2. april. Ved tollvisitasjon av malmdampskibet "Stad Vlaardingen" opdaget man fire kinesiske blindpassagerer ombord. De hadde fulgt med baaten fra Rotterdam. Kineserne er innsatt i arrest her og vil ved første leiligdet bli sendt til Rotterdam.

* * *

Konsul Peterson gir Jeløy et gamlehjem. — Moss, 2. april. Ordføreren i Jeløy har fra konsul H. B. Peterson mottatt meddelelse om at firmaet M. Peterson & Sønn skjenker gaarden Rosnæs paa Jeløy med omliggende park og have til kommunen som gamlehjem, paa betingelser som det vil bli gjort nærmere rede for senere. I skrivelsen heter det bl. a. at det er til minne om firmaets tidligere chef, konsul Th. Peterson og hustru Sara Peterson, født Thorne, gaven gis, idet man har funnet at den verdigste maate aa hedre deres minne paa er aa gi stedet til gamlehjem. En av forutsetningene for gaven er at eldre, veltjente arbeidere og funktionærer ved Moss cellulosefabrikk skal kunne faa adgang til at bo paa gamlehjemmet mot at firmaet overtar full forpleining for disse, dog ikke til fortrengsel for nogen av herredets gamle. Meddelelsen om gaven er i Jeløy mottatt med udelt glede, og gamlehjemsspørsmaalet, som det har været arbeidet med i lengere tid, har derved faat en uanet og lykkelig løsning.

* * *

Billetter for 20,000 kr. paa en dag. — Trondhjem, 1. april. Salget av sesongkort til utstillingen i Trondhjem gaar strykende. Bare paa en dag, sist mandag, blev der solgt billetter for 20,000 kroner.

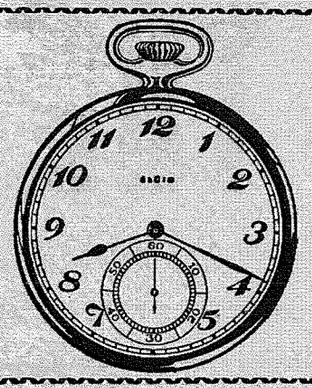

K. Andersen

URMAKARE

Förstklassigt arbete garanteras

MODERATA PRISER

1125 Tacoma Avenue

Et merkelig fugledrama. — "Stavangeren" fik forleden besøk av en av byens urmagere. Han kom ind i redaktionen som om han bar med sig en overraskelse, og uten at si noget, pakket han ut for vore øine en høk. "Kjend paa 'an," sa han. "Han e varme enddaa." Og saa fortalte han: Jeg stod i forretningen og arbeidet med et ur, da jeg skvat op av et voldsomt slag paa vinduet. Jeg trodde med engang at det var ruten som var knust av en sten. Men jeg opdaget noget andet. En fugl styrter mot fortauget; jeg springer ut, griper fuglen som viser sig at være en høk og slaar den ihjel. Og nu skal dere høre forklaringen: Paa disken staar et bur med kanarifugler. Disse smaa lækre væsener har høken set. Solskinnet stod paa vinduet, saa rovfuglen har ikke set ruten. Og saa har den i sit vilde jag efter bytte tørnet mot denne med saa sterk fart at han er slaat i svime. Det var den, da jeg tok den. Derpaa pakket urmakeren fuglen ind i avispapiret og gik til politikammeret for aa faa præmie for den faldne fugl.

* * *

Redningsskøiterne har hittil i vinter reddet 37 mennesker, sist en motorbaat med 7 mands besætning paa Sørfrøyhavet.

* * *

Avdøde grosserer Nerlien i Oslo har testamentert 300,000 kroner til videnskapelige og almennyttige formaal.

* * *

Der arbeides nu i Brønnøy for anlæg av kai og vei op fra sjøen til Torghat-hullet.

Eftersøkes

Sigurd Paul Simonsen, født den 27de oktober 1884, fra Moss i Norge, søkes av sin mor. Sidst hørt fra i 1910 og hans adresse var da 308 James street, Seattle, Wash. Han skal været set i Alaska for nogen aar siden, ved laksefiskerierne.

Adolf Bertram Iversen søkes. Han reiste til U. S. for ca. 40 aar siden. Han har bodd i eller i nærheten av Orange, N. J. Søkes i anledning arvespørsmaal.

Mulige oplysninger om ovennævnte bedes sendt til Frelsesarmeens Eftersøkelseskontor, Pilestredet 22, Oslo, Norge.

Det røde flag gaar atter til-tops i Oslo 1. og 17. mai

"Aftenposten" har hat følgende samtale med ordfører Indrebø i Oslo angaaende utsmykningen av byen 1. og 17. mai.

— Utsmykningen vil bli ordnet iaar som ifjor, uttaler ordføreren. Særlig vil vi lægge an paa at gjøre Karl Johan saa festlig som mulig.

— Blir det rødt flag paa kommunens bygning 1. mai iaar ogsaa? spør bladet.

— Derom er der endnu ikke truffet nogen beslutning, men det er lite sandsynlig at det blir anderledes end ifjor.

— Men var det ikke meningen at det nye byflag skulde gjort tjenesten fra iaar av?

— Det er ikke færdig.

— Men hvis flagget nu hadde været færdig til bruk?

— Den dag den sorg.

Navneforandring. — Forleden kom deret brev til Lillehammer fra universitetet i den franske by Dijon. Byen var kort og godt kaldt "Dillehammer."

Abonner paa Western Viking!

VIGTIG OPFINDELSE

Et prøvet middel mot hudsygdomme.

Apoteker S. Almskov, Cooperstown, N. D., har efter mange aars undersøkelse været saa heldig at finde et ufeilbart middel mot den almindelige hudsygdom, Skab, Kløe, Fnat, "Seven Years of Prairie Itch," Scabies. Han kalder det "Almklov Itch Specific," hvilket har helbredet tusener i de siste 40 aar. — Dette storartede held bragte ham til at eksperimentere med at finde et lignende middel mot andre mere alvorlige og ondartede hudsygdomme som Eczema, Saltflod, Barbers Itch, Ringworm, gamle saar, Psoriasis, Impetigo og anden kløende og brændende hudutslet, og efter mange prøver fandt han et aldeles enestaaende middel, som har helbredet tusinder i de sidste 30 aar i mange forskjellige lande. Nogen av dem hadde søkt læger i de fleste civiliserte lande uten noget held. Dette middel kalder han

Almklov's Eczema Specific

Disse to Specifics sendes over hele U. S. A. for $2.00 pr. æske, men til andre lande koster det $2.25 pr. æske. Da Dandruff ikke er andet end en tør Eczema av hodehuden, har han derfor en Scalp and Hair Tonic, som helbreder Dandruff, stanser kløen og haaret fra at falde av, og derfor har det vundet en stor utbredelse. — Sælges for $1.00 pr. flaske. Hans adresse er:

S. ALMKLOV, Box 345
Cooperstown, North Dakota

Minimumsomkostning at beregne prisen efter

$75

Moderate priser for begravning.

Vor minimumspris dækker omkostningerne for avhentning av liket, beredning av dette med den største omsorg, alle arrangement for begravelsen, kiste med klædes-overtræk, en ytre boks, samt leie av likvognen.

MELLINGER FUNERAL HOME

"SERVICES FOR EVERY PURSE"

510 TACOMA AVE. MAIN 251

ACCIDENS-TRYCKNING

Naar De behøver tryksaker, enten det gjælder et visitkort, en bok eller hvad som helst inden branchen, — husk at vi er beredt til at staa til tjeneste med moderne maskiner og redskap. Samvittighetsfuldt arbeide og prompt ekspedition.

Puget Sound Publishing Company

1125 Tacoma Ave. So. *Telephone Main 2520*

ORDET FRITT

(Under denne spalte indtas kortere inserater fra vore læsere: — indlæg i diskussioner m. v. Det staar enhver frit at benytte spalterummet i en rimelig utstrækning. Ønskelig er det dog, at indsenderne fatter sig i korhet. Manuskripter som ønskes indtat under denne spalte bedes venligst sendes saa tidlig at de er redaktionen ihænde senest mandag aften.—RED.)

NORSK LITERATUR

Av Olav Berild

I forhold til folketall, har intet lann i verden en slik velsignelse eller forbandelse av forfattere som Norge. Ifølge en norsk avis, var der i Norge ifjor trykt flere enn 2,400 bøker. Størsteparten av forfatterne tjente ikke nokk ved salg av sine produkter til aa betale for trykning. De, som virkelig tjener levebrød derved, kan telles paa fingrene. Men dog fortsettes der. De fleste drømmer visst om en nobelpris en gang; men der er dog mange, som skriver fordi de gjerne vil meddele verden sine mektige tanker. De innbilder sig, at dette er deres missjon. En liten flokk skriver kun for eget tidsfordriv og fornøielse.

De aller fleste bøker er velskrevne; men man finner ofte, at mindre velskrevne er blannt de mest tankerike.

De som faar den minste utbredelse, er de tekniske og vitenskapelige, og de, som faar den største, er noveller og romaner, eller med andre ord, de mest overfladiske. Iblannt disse, er det igjen de, som kan gi masseproduksjon, og som har den fineste sving, som forlagene gir mest reklame, og derfor faar største salg.

Tankerne i de allerfleste romaner og noveller kunne godt konsentreres paa en side eller to. Hensikten er da helst aa virke som tidsfordriv, og det er ofte, at man ikke vet, hvad der siktes til, før man er paa siste side. Det maa da ha en klimax, gubevars.

Aa benevne en stor del av den moderne literatur skjønliteratur er en stor bespottelse mot ordet. Et mere passende navn er smudsliteratur. Den ene forsøker aa overgaa sin kolega i dristighet. Det er for galleriet de spiller — for pøbelen. Disse er jo majoriteten, og bøkerne skal da selges, forstaas.

De aller fleste virker ogsaa skadelig derved, at de gir leserne et overfladisk syn paa livet, og ofte fører inn i en drømmeverden.

De mest realistiske er de beste, eller rettere, minst farlige.

Det kan nokk være interessant aa tumle sig i fantasien, og denne kan ogsaa utvikles i høi grad. Forfatteren lever i en slags henrykkelse eller beruselse.

Jeg har selv skrevet et par noveller, og jeg vil erlig tilstaa, at de tanker, jeg i dem fikk innflettet, var kun en liten del av en liten brochure paa 50 sider, jeg før hadde utgit.

Men kan gode tanker gjøres mere levende i novelleform, saa har de sin berettigelse. Man maa ofte gi folk medisin i sukker; men det er ofte kloroform, som man faar paa det vis. Og derfor vil jeg si med Bojer: "Vær forsiktig, hvad du les, det har gjort fant av mange."

Mange av vore største skribenter har brukt novelleform; men det gjorde de fordi de kjente majoritetens overfladiskhet. Garborg, den mest grundige og realistiske av alle, fremførte de fleste og beste tanker i brev, avisartikler, dikte og dagbok. Og lignende kan sies om de andre "store." I novelleform blir det mere eller mindre humbuk. Vilde Hamsun vere erlig, vilde han si, at minst 95 procent av hans skrifter er den pure løgn og humbug; men han kjenner sit publikum og vil ikke si det. De skribenter, som virkelig har øvet stor innflytelse i verden er ikke novelle-forfattere; men slike som Nietche, Spinoza, Darwin, Marx o. f. Men hvor mange leser disse?

Husk tilslut: Det er ingen novelle eller roman, som er verd en søvnløs nat.

Alle ting har to sider

Svar til B. N.

Jeg vil faa lov til at si nogen ord i anledning B. N.'s artikkel i siste nr. av "W. V."

Til at begynde med saa kan jeg oplyse, at jeg er hverken eller har nogen forbindelse med Tabernakel-møterne. — Jeg har kun været ved to av Dr. Price's møter og har ikke overværet helbredelsesmøterne. Jeg tilhører forøvrig en av de lutherske kirker her i byen.

Jeg tror B. N. vet lite hvad han skriver om; for ham synes hovedsaken at være at kunne komme paa trykk, som en mand med en mening.

Jeg tror slet ikke Dr. Price er noget fænomen, som B. N. uttrykker sig; — kun en rigtig god prædikant og stor tænker. Saa meget faar han kredit for av de forskjellige prester i byen, men det er ogsaa saa langt de vil gaa. Det er denne helbredelsen som blir misforstaat. Dr. Price har aldrig paastaat at han kan helbrede, hverken den ene eller anden skavank. Alt han gjør er at be for den syke til den almæktige, og venter at den syke skal ha tro paa Guds makt og være en kristen, real kristen, ikke som B. N. og mange andre for den saks skyld. Jeg vet ikke om B. N. er klar over at enten er man m e d eller m o t Kristus. Det hjælper os lite at være medlem av et kirkesamfund og bli regnet for en kristen — det staar sin prøve efter døden.

Den helbredelsen som foregaar er i Jesu navn og ved Jesu kraft. Dr. Price optrær kun som mellemmand. At det ogsaa er bibelsk, det vil alle som læser sin bibel finde ut. Jeg kjender flere tilfælder baade inden min omgangskreds og utenfor — om vidunderlig helbredelse ved troens makt og Dr. Price's forbøn. Jeg vil derfor si til B. N. og andre av hans kaliber, ikke at begynde at kritisere ting som de ikke forstaar sig paa. Man bør ialfald ha respekt for det guddommelige; saapas fik vi med os ut i livet fra barnelærdommen. — —

Jeg tror f. eks. ikke B. N. vilde betegne det som humbuk, at man om ikke saa længe kan sitte i Tacoma og se og høre noget som blir utsendt fra en traadløs station i New York? Eller at man kan se den man taler med over i telefonen. Disse to mulige ting er eksempel paa menneskeverk! Hvad kan saa ikke den almæktige Gud gjøre?

A. A.-en.

LIEN'S PHARMACY
Lien & Selvig, eiere
SKANDINAVISK APOTEK
Recepter er vor specialitet
Agenter for
SALUBRIN, HASSELROTS JERNVIN og FLUSS PLASTER
MAIN 7314
1026 Tacoma Avenue South

IMPORTERTE FISKEvarer
og alle sorter
Fersk, salt og röket fisk
til meget rimelige priser
NORTHERN FISH CO.
15. og Dock St., Tacoma, Wn.

Lördag aften kl. 8 den 3. mai

Benefit-Social

TIL INDTÆKT FOR EN TRÆNGENDE FAMILIE - ENKE, MANGE BARN

Under Auspices av

"Embla" No. 2, Døtre av Norge — "Norden" No. 2, Sønner av Norge

NORMANNA HALL

UDMERKET PROGRAM! SVINGOM! BEVERTNING!

ENTRE 50c **ENTRE 50c**

SKOGENS DON JUAN

Under overskriften "Jerpen" skriver Sophus Aars i "Ukens Nytt" følgende interessante artikkel:

I.

De fleste jerper har vi i den sydøstlige del av landet, mindre hyppige er de paa Sørlandet. Paa Vestlandet mangler de.

De gaar saa langt nord som til Ranen i Helgeland. Saa finner vi dem ikke igjen før vi kommer helt op til Pasvikdalen i Øst-Finnmark. Her fant Schaanning dem i 1900, og her har de senere tiltatt. Hit er de innvandret fra Finnland.

Jerpen holder sig til skogen, til ung, tett granskog blandet med løvtrær, med adgang til vann. Best liker de sig i bakket terreng, hvor en bekk kommer rislende mellem vindfall og stener. Her er godt om skjul for den som ferdes paa marken. Og det gjør jerpen saa godt som hele dagen, saa lenge marken er bar.

Alle vet vi hvorledes den brunspraglete fuglen ser ut, men ikke alle vet forskjell paa han og hun. Og dog er der et godt skjelnemerke: han er svart paa strupen, hun røstgul. De nyklekte dununger er graagule paa ryggen.

Under vandring i skogen har jeg hatt god leilighet til at se hvorledes de ville hønsefugler bærer sig ad naar de tror der er fare paa ferde. Aarfuglen gjemmer sig gjerne nede i lyngen; det gjør ogsaa tiuren, om lyngen er høi nok, men bedre tror han sig gjemt under lubne grangrener som brer sig utover marken.

Nærmet jeg mig en jerpe, kunde det hende den fløi op paa en sten, en lutende stamme eller en stubbe, for at ta mig nærmere i øiesyn. Nysgjerrig stod den der reiste fjærene paa hodet til en topp. Eller den trippet av gaarde uten at ta til vingene. Dette naar jeg var alene, uten hund, men hadde jeg den med, fløi jerpen straks op i et tre, mere bange for hunden enn for dens herre. Ikke stillferdig fløi den op, men med brask og bram, saa en kunde tro det var en veldig tiur som lettet. Det er bare naar flukten gaar opover at den holder slik støi, ellers glir den avsted ,lydløst.

Den setter sig ikke i toppen av treet, men helst i den nedre halvdel. Var det naa en gran den slo sig inn i, satte den sig bak stammen, i skjul for mig. Her satt den urørlig, dog kunde den ikke dy sig for at stikke hodet frem for at titte: mon han er farlig? Slik satt den, uten at la en lyd høre.

Men begynte den at spasere paa grenen, kom der et svakt: pellepellepelle. Denne lyd likesom rinner ut av nebbet, saa fort at den høres næsten som: plepleple. Et sikkert tegn paa at den føler sig utrygg, og det varer da heller ikke lenge før den tar til vingene.

Den som gaar i skogen en dag utpaa senhøsten, kan faa høre jerpens fine, melodiske fløiten: tih-tii-tititi! Den trekker litt paa de første strofene, desto durtigere kommer de siste. Saa svak er røsten at en vanskelig kan forstaa at den kommer fra en saapass stor fugl.

Skytteren tar lokkepipen frem og efterligner. Jerpen tror det er maken som lokker, og svarer. Om litt kommer den nærmere, han mere villig enn hun. Stundom kommer den flyvende, men som oftest trippende paa marken, skottende til alle kanter. Kommer nærmere og nærmere, for tilslutt at havne i skytterens veske.

At den svarer lokkepipen om vaaren er lett at forstaa. Men at den gjør det om høsten kan synes underlig. Det kommer derav, at allerede om høsten slutter de sig sammen, de to som til vaaren skal holde bryllup.

Om høsten lever jerpen høit paa bær, tripper om, napper hist et blaabær, her et tyttebær; skinntryte og krekling smaker ogsaa godt. Om vinteren er rakler paa bjerk og or en kjær kost, men de holder ogsaa til gode med knopper paa vidjer og stilker, helst av blaabær, saa sant sneen ikke er altfor høi.

*

Jeg vet ingen fugl mere hjemmekjær enn jerpen. Har den først slaat sig ned i en trakt, blir den der aar efter aar, om den faar leve. Men den faar ingen fred. Av rovfuglene er ingen verre enn spurvehøken. I en av mine fuglebøker har jeg fortalt om den røveren, at efterat hunnen var ankommet, hadde hannen samlet i redet 30 unge jerper!

Farer rovfuglene ille med den, gjør meneskene det samme. At den er en lækker stek, at den er lite mistroisk, ikke flyr langt ad gangen, at den svarer lokkepipen — alt dette blir til forderv for den stakkars jerpen. — Der blir da ogsaa færre og færre av dem, aar for aar, baade øst i Norge og paa Sørlandet. Vilthandlere jeg har talt med bekræfter dette. De har nok jerper, men de kommer fra Finland.

II.

Jerpen lever i engifte, motsat de andre skogshøns, som er for mormoner at regne. Som før nævnt slutter jerpene sig sammen, han og hun, allerede om høsten og holder trofast sammen hele vinteren igjennem.

Under en rot eller et vindfald igger gjerne redet, i en liten grop som hun dække bare med nogen tørre straa eller litt løv. Eggene, 8—12, er lyst brungule med brune prikker og flekker. Blir dete kull ødelagt, lægger hun om igjen, men da bare 3—6 egg.

Det gaar ikke ofte paa at finde et slikt rede, for det ligger gjerne i tætteste skogen, i det værste ulænde. Dertil kommer at hun ytterst nødig forlater eggene. Har hun varmet dem en 3 ukers tid, kommer der til verden nogen over al beskrivelse deilige unger, ikke stort større end en skikkelig stor valnøtt. Allerede samme dag forlater de redet.

Om du paa den tid vandrer stille om i skogen, tør det hænde du faar høre en lyd, baade melodisk vakker og øm: dyohyo! Det er aarhønen som lokker paa sine kyllinger, og de svarer med presis samme røst, like vellydende men langt svakere. Det tør ogsaa hænde du faar høre en anden stemme, neppe hørbar: pii-pii. Det er smaa jerpekyllinger som svarer morens lokketoner.

I det svenske tidsskrift Fauna och Flora, fortæller K. Gram:

Den 17. mai 1922 blev et jerperede fundet med 4 egg; 22. mai var der 9 egg; 23. mai begyndte hun at ruge. Ett egg var trolig verpet hver dag. Før rugningen begyndte, dækket hun altid eggene med tørt bjerkeløv. Om hun i rugetiden dækket med løv naar hun frivillig forlot redet, blev desværre ikke iakttat. I den sidste del av rugetiden laa hun saa fast paa eggene, at hun ikke forlot dem før hun blev tat paa med haanden. 15. juni blev alle egg klækket; kl. 7 om morgenen samme dag laa hun i redet, og da kunde det ikke merkes at klækningen var begyndt. Kl. 2 samme dag hadde hele familien forladt redet og kunde ikke findes igjen i de nærmeste omgivelser. Samtlige halvdeler av eggene laa igjen i redet.

* * *

Naar de ellers holder saa trofast sammen, han og hun, var det at vente at han holdt sig hjemme i den tid hun varmer eggene, — at han nu og da stak til hende en bit mat; det var at vente at ogsaa han vernet om de smaa, saa snart de saa dagens lys. Men se mig til om han det gjør! Han er som sunket i jorden al den tid, og vender ikke tilbake før ungene er blit litt større. At han, ellers saa trofast, skiller lag med familien netop paa en tid da han kunde være den til nytte, dette synes uforklarlig. En av de mange gaater som møter os i fuglenes liv i skogen.

III.

Hvis aarhønen indbilder sig at gemalen er hende tro, tar hun skammelig feil. Der findes ikke i hele verden en mere lettsindig ektemand. Og det falder ham ikke vanskelig at daare, vakker som han er, elegant av figur, kjæk av holdning, skogens sprækeste kavalér.

Røien falder for fristelsen, naar den spradebassen kommer og gjør sine hoser grønne. Og vi faar bastarder som gaar under navn av rakkelhøns.

Ogsaa til lirypen gjør han kur, den samme friskfyr, og der blir en bastard.

Om vi kan tro ryktet, undser han sig end ikke for at "slaa an" med den hoffærdige fasanfruen, heller ikke her uten held.

Vi har endnu en bastard, som kaldes jerpe-aarre. Hvem er far til barnet? Har jerpehannen været ute og leflet med aarhønen? Det faar ingen mig til at tro, han er altfor skikkelig en ektemand til at indlate sig paa slik vidløftighet. Aarhanen kan derimot ikke fralægge sig farskapet. Men at altsaa jerpefruen som gaar for at være et mønster paa ærbarhet, at selv hun lar sig daare, det er en skandale uten like. Den viser bedst hvor rent uimotstaaelig han er for det svake kjøn, denne skogens Don Juan.

IV.

I det svenske Jægerforbundets Gamla Tidsskrift har Wilhelm v. Wright — mesteren for en række av de naturtro billeder i "Svenska Fåglar" — skrevet om jerpen:

I fangenskap blir den til stor glæde for sine omgivelser. Jo flere mennesker den har om sig desto før blir den tam. Den bør altid ha adgang til tørr sand til at mulle sig i. Dette gjør den daglig, og vilde vantrives om den ikke fik gjøre det. Et slikt sandbad synes at være den en stor nydelse, særlig om solen faar skinne paa den. Den graver sig en grop og krafser med nebbet sand over sig, ligger snart paa den ene siden, snart paa den andre, stundom helt paa ryggen med halvlukkede øine. Stundom klyver den op paa en eller anden gjenstand der den sætter sig til at fløite.

V.

Jerpen søker aldrig selskap med de andre, større skogshøns. Som rimelig kan være efter det det gamle sagn fortæller:

Engang i tiden var jerpen den største fugl i skogen. Med finere og hvitere kjøtt end de andre barfuglers. Den fløi med brask og bram, var i alle maater overlegen og stolt. Dette vakte forargelse blandt de andre skogshøns, de slog sig sammen og en vakker dag røk de alle paa den digre jerpen. Hver især hakket de et stykke ut av kroppen paa den og spiste det op. Jerpen blev da saa liten som den nu er, mens de andre blev større av det hvite jerpekjøttet, som de nu har nærmest brystbgenet og som den dag idag kaldes "jerpestykket." Det eneste jerpen beholdt tilbake av fordums herlighet var den larmende fluktten.

Et lignende sagn skal de ha i Sverige.

I Finland gaar det sagn, forteller v. Wright, at ved verdens skapelse var jerpen den største av alle fugler, men aar for aar er den blit mindre. Tilslut skal den bli saa liten at den kan fly gjennem et naaleøie, men da skal verden forgaa. (Ukens Nytt)

VOR VED —All Up Land Wood—Nothing but.
30 dages specielt salg paa "Green Wood"
Vær sikker at bestille hvad du behøver av "up land" ved nu.
Fords Prairie Wood & Coal Company
Main 2496

HAR DE GLEMT KONTINGENTEN?

THE WESTERN VIKING

Published by
THE PUGET SOUND PUBLISHING COMPANY
1125 Tacoma Avenue. Phone Main 2520
A. BJERKESETH, Editor
Res. 1009 So. K St. Phone Broadway 3435
Subscription:

3 months	25c
6 months	50c
One Year	$1.00
One year to Norway	$2.00

31

La os alle gi en haandsrækning her!

Idet vi minder om tilstelningen lørdag aften den 3dje mai til indtækt for en trængende familie i kolonien, ønsker vi at peke paa, at tilfældet det her gjælder, er av en saadan art, at alle som en burde være med.

Sønner og Døtre av Norge, som har tat initiativet, fortjener baade tak og ære, men la det ikke bli bare med det! Normanna Hall bør fyldes til sidste plads, og alle som paa nogen maate kan, bør villig yde sin skjerv.

Det gjælder i dette tilfælde en enke med en stor barneflok. Manden som døde for et par maaneder siden, hadde været syk i længere tid; et par av barna har ogsaa været sykelig, og det har været smaat og trangt for familien paa mange maater.

Forhaandssalget av billetter og tegningen av bidrag paa listerne, har gaat godt, men saa maa man ogsaa huske paa, at en familie paa 10—12 medlemmer kræver adskillig til livsophold. Nogen hundrede dollars rækker ikke saa svært længe.

Igjen sier vi: Gi en haandsrækning!

Vi nærmer os den 17de mai!

Endskjønt 17. mai-feiringen heller ikke iaar tegner til at bli slik som v i gjerne skulde ønske at se den, maa vi vel takke til og være glad at vi blir budt det bedste under omstændigheterne. Saalangt som vi kjender programmet, tegner festen til at bli n o r s k iallefald.

Igrunden er det ærgerlig at man iaar kom saa sent igang med komitearbeidet, fordi vi har indtryk av, at komiteen bestaar av medlemmer, som kunde ha utrettet store ting, hadde de saasandt bare hat tiden for sig. Men i løpet av tre—fire korte uker kan man ikke vente saa svært meget av forberedelser.

Vi skal forøvrig i næste nummer bringe en mere utførlig omtale av festen og programmet.

103 nye abonnenter i april!

Vi blev spaaet alt muligt — undtagen suksess — da vi for snaue tre maaneder siden begyndte med "Western Viking." Endog mange av vore nærmeste venner mente vi tok os vand over hodet. Men vi klemte ivei allikevel. "Den som intet vaager han intet vinder," resonnerte vi og snudde det døve øre til alle mørke spaadomme. Vi satte os et maal — og endskjønt det endnu er langt frem til vi naar det — saa er baade farten og retningen den rigtige! Bare for at nævne de 103 nye abonnenter i april maaned! Og foran os har vi mai, juni, juli, august og alle de andre maaneder med nye hundreder av abonnenter — det tror vi ganske bestemt!

"Western Viking" har faat høre mange lovord — vi haaper de er fortjente — men vi har aldeles ikke til hensigt at slaa os tilro med de laurbær vi har vundet! Tvertimot! Vort valgsprok er fremdeles: "Bedre og bedre fra uke til uke!"

Vi glæder os over hvert nyt medlem som slutter sig til "familien"; — vi glæder os over hvert lite brev vi mottar i posten med gode ønsker og vi hilser enhver frivillig medarbeider velkommen, og lover dem alle rimelig spalterum. Og vi er taknemlig til alle vore venner, som saa beredvillig hjælper os i strævet! Vi ønsker ikke at skuffe nogen av dem, derfor lægger vi alle vore kræfter og energi i arbeidet, og vi er klar over den opgave vi har sat os, og ut fra tilslutningen vi faar, anser vi os paa god vei i den rigtige retning.

Det er ikke saa liketil at starte en ny norsk avis — — men "Western Viking" har faat en g o d start, og dermed er halve løpet vundet.

MR. H. LAVIK

The Washington Cleaners and Dyers har i løpet av de sidste aar vundet sig ry som et av byens mest moderne etablissement i sin branche. For ganske kort tid siden gik firmaet til store utvidelser og er nu i større grad end nogensinde, istand til at møte sine talrike kunders krav.

Etableret i 1911 har forretningen vokset til sit nuværende omfang. Blandt de nye maskinerier som er indstallert, bemerkes en Holland-Wirt "continuous flow" rengjøringsmaskin, "Prosperity Airflow" presser og flere andre hypermoderne maskiner.

Indehaveren, mr. H. Lavik, behøver ingen nitroduktion blandt Tacoma norske publikum. Efter mange aars særdeles aktivt arbeide inden norske foreninger, specielt Sønner av Norge, har han vundet en stor vennekreds.

Violin-koncert

Vi minder igjen om den unge norske violinistinde, miss Viola Bergljot Stevens koncert i Normanna Hall torsdag aften den 8de mai. — Kunstnerinden blir assistert av Cellano String Trio, og programmet bestaar av utpræget norsk musik.

Sønner og Døtre av Norges socialkomite forestaar arrangementet.

HØVELFLIS

(Forts. fra side 1)

mantgruberne i Kimberley (Syd Afrika) producert diamanter for mer end $20,000,000 pr. aar. . . Nu forstaar vi hvordan Kress og Wolworth kan sælge diamanter for 10c stykke.

* * *

Roadhousenatkafévaudevillestjernen Texas Guinan sier at sukcess har tat livet av flere mennesker end kuler og krutt. Atter en ny dødsaarsak. — Nu skal vi vel ha et nyt serum sprutet ind i kroppen paa os for at forebygge "success"?

* * *

Den næste avvæbningskonference burde holdes i Chicago. — Kanske det kunde ha en "pacificerende" indflydelse paa de "krigsførende" makter" i fleskepakkernes paradis?

* * *

Naar enden er god er alting godt, sa man i gamle dager. — Kanske det er grunden til at folk heller læser romaner end statistik?

* * *

McMillan har fundet is som skriver sig fra Pleistocene perioden. Han fandt den blandt al den andre isen og sneen i polarregionen. — Tænk godtfolk, om vore iskompanier vilde levere os slik is om sommeren.

* * *

En doktor gik naken ind i skogene i staten Maine. Han levet der uten nogen av civilisationens redskaper i tre maaneder og klarte sig bra. — Jeg undres hvor længe han hadde kunnet klare sig om han trængte sig ind i byen New York i den forfatningen? — Jeg bare undres, jeg.

* * *

Ny revolution i Kina. . . Undres hvad de gjorde med den de hadde?

* * *

England forsøker at løse Indiens "Gordiske knute" med fængsler og kuler og bajonetter. Den slags midler har været anvendt i mange tusen aar, men aldrig vist sig permanente. Det er bare som at anvende Asperin for gikt. Smerterne bare bedøves for en kort tid. De "Indiske smerter" blir nok værre at kurere end gikt, all right, all right!

* * *

Videnskapsmænd sier at næste krig vil ikke kunne vare længe paa grund av de videnskapelige opfindelser. — Hvorfor ikke opfinde noget, som vil forhindre "næste krig" fra at bryte ut i det hele tat? Ja, hvorfor ikke?

* * *

I Tyskland har regjeringen i disse dager avgjort et stort, viktig, epokegjørende spørsmaal. De har bestemt, at bare de pølser, som fabrikeres i Frankfurt kan kaldes "Frankfurterpølser." Har man hørt paa maken til pølsevæv?

Frfithjof Werenskjold.

Abonner paa "Western Viking."

GLEM IKKE tilstelningen i Normanna Hall lørdag aften den 3. mai. Se næste nr. av bladet.

NYHETER AV INTERESSE

for det norske publikum burde De altid meddele "Western Viking." — Send et brevkort, adressert til 1125 Tacoma Ave., Tacoma, Wash., eller benyt telefonerne: Main 2520 eller Broadway 3435.

Glem ikke kontingenten!

MODEL MAID

BREAD·CAKES·ROLLS

GILMORE GASOLINE
Er God!
Gjør et forsøk! De kan faa den uten noget ekstra tillæg hos
Neighborhood Filling Station
15. & K st. Alfred Iversen

MÖBLER
NYE MØBLER - OMSTOPNING - REPARERING
RULLEGARDINER Etc.
Vi sælger LINOLEUM og besørger paalægningen
NYE MØBLER PAA LAGER
MØBLER LAVES EFTER ORDRE
Quality Upholstery
758 So. 38th St. Mad. 2412
GUS. GEIGER EDWIN JOHNSON

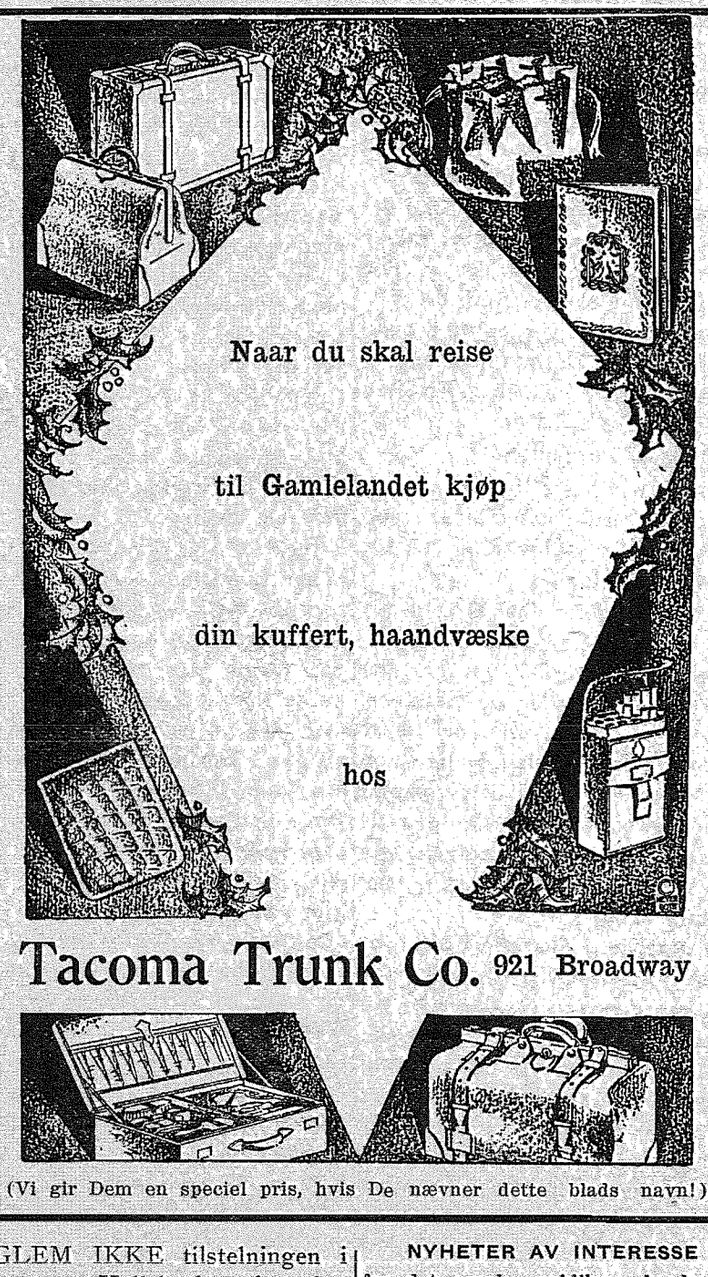
Naar du skal reise
til Gamlelandet kjøp
din kuffert, haandvæske
hos
Tacoma Trunk Co. 921 Broadway
(Vi gir Dem en speciel pris, hvis De nævner dette blads navn!)

EN VENSKAPELIG BANKBETJENING!
Vi ønsker at du skal ha en følelse av at dette er "din bank." —
Og uanset hvor liten tjeneste du forlanger av os — ja selv om du bare kommer ind for at veksle penge — vær forvisset om at du vil bli møtt av en venskapelig og høflige betjening.
Aapne en sparekonto eller forretningskonto hos os. Eller opbevar dine værdisaker i en av vore sikkerhets-bokse.
Puget Sound Broadway Bank
C. E. LINDQUIST
Vice President og kasserer
Broadway at 11th
(Fidelity Building.)

Your Ideal Meating Place is
COMMUNITY MARKET
1308 So. 56th St.
CAREFULLY SELECTED MEATS
Fresh and Salted Fish every day
Fresh Fruits and Vegetables
Phone Mad. 94

Forlovelses Ringe
Diamanter
Uhre
faaes best og billigst hos
S. Grimstead
JEWELER
NORSK JUVELERER
Washington Bldg., 11. & Pac. ave.

LINCOLN THEATER
16de og K street
"BROADWAY MELODIES" — 4., 5. og 6. Mai
"HELL'S HEROES" — 7. og 8. Mai
"FIGHTING LEGIONARIES" 9. og 10. Mai

GRATIS:
ET STORT GLAS VED HVER KANDE

A. J. WOLFF & SON, N. W. distr.
1529 Pacific Ave., Tacoma

J. M. ARNTSON
Norsk Advokat
— Praksis for alle retter —
Tel.: Main 5402
Puget Sound Bank Bldg.

Henry Arnold Peterson
Skandinavisk advokat
Main 718
1016-17-18-19 Wash. Bldg.
Res. tel. Proc. 2861-R

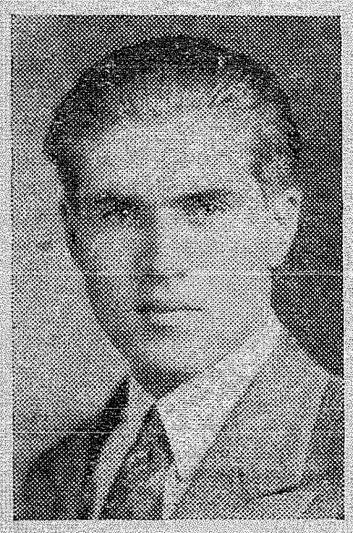
CARL TONGEDAHL
NU ER TIDEN FOR VAARRENGJØRINGEN!
Vi vasker gardiner, draperier og gulvtepper
Damers kaaper og kjoler (plain).....
Mænds klær og overfrakker.....
(Vasket og presset)
Hat. pressed og blokked.....
$1.00
Vi besørger ordrer pr. pakkepost!
Ring Main 603 — spør efter "Carl"
Washington Cleaners & Dyers
1104—6th Ave. Just Phone:

HANSEN'S BIRD STORE
Den eneste skandinaviske forretning av denne slags i Nordvesten.
3523 — 6th Ave., Tacoma, Wn.

So. Tacoma Undertaking Company
5036 So. Union Ave. — Mad. 1122.
P. OSCAR STORLIE

VAKRE HATTER, KAAPER, og KJOLER
HOLLYWOOD APPAREL SHOPPE
313 So. 11th St. Main 4730
Tvers over gaten fra Crystal Palace Market, Tacoma, Wash.

VÆLG DERES NYE

Vaar-Klæder

N U

og ha dem færdige for

17. MAI

Vi har ogsaa de nyeste moter i

HATTE, SKO

Skjorter, Slips, Undertøier, Strømper etc.

DICKSON BROS. CO.

1134 Pacific Ave.

"FAMILIEN" VOKSER

18 nye abonnenter denne uke! 103 nye siden 1. april!

Idag skriver vi 1ste mai, og noterer samtidig med tilfredshet at vi i forløpne maaned passerte 100-tallet av nye abonnenter! — 103 nye abonnenter i en maaned! — Hvor mange ukeblade her ute paa kysten kan opvise maken? Og nu naar vi trær ind i mai maaned er det med det glade haap, at tilstrømningen skal fortsætte. Vi har endnu plads for mange, mange flere! Som læserne vil ha bemerket kommer vore nye venner saa at si fra alle kanter, hvilket tilfulde beviser, at "W. V." finder frem baade i nord og syd, øst og vest. Dette kan vi for en stor del takke vore gamle abonnenter for — mange av dem har nemlig sendt prøvenummer av bladet til sine venner andre steder, og resultatet blir gjerne, at vedkommende melder sig til "familien." — Vi gjør igjen opmerksom paa, at vi mere end gjerne sender prøvenummer til en hvilkensomhelst adresse. Vi har til stadighet en liste av "prospecter" og har du et navn du ønsker at føie til listen, saa vær saa snild at sende det ind — adr. 1125 Tacoma. Ave. Tacoma, Wash.

Vore nye venner som idag ønskes velkommen til familiekredsen er:

Mrs. H. Jeppesen, Eugene, Ore.
O. Ness, Tacoma, Wash.
Mrs. Hilda Johnson, Tacoma
Mrs. H. Waade, Brainerd, Minn.
A. Paulsen, Tacoma, Wash.
Mrs. Josie Berg, Tacoma
Inga D. Hong, Mt. Vernon, Wn.
M. Halvorsen, Parkland, Wash.
Andrew Nicholson, Seattle, Wn.
Ben Olson, Seattle, Wash.
Jon Lyng, Crab Bay, Alaska
Jon Reines, Ketchikan, Alaska
Ed. Sather, Big Port Walter, Al.
Pete Furseth, Seattle, Wash.
John Brunstad, Seattle, Wash.
Erling Ellingsen, Seattle, Wash.
A. Benjamen, Parkland, Wash.
G. O. Tolo, Parkland, Wash.

Trænger De haveredskaper? — Trillebaar, snekkerverktøi, brukte møbler, eller "hvad De vil" — finder De de ttil lave priser hos J. T. Wachtman, 929 Tacoma ave.

* * *

Hansen's Bird Store. Vi hadde forleden den fornøielse at hilse paa dansken, mr. Hansen, 3523 — 6th ave. Han er indehaver av den eneste skandinaviske Bird Store paa kysten, og vi anbefaler vore læsere at ta sig en tur op til ham, naar man er ute efter en fugl av et eller andet slags.

* * *

Mrs. Adolph Johnson, So. G st. hadde siste uke som sin gjest mrs. Alphild Bjerea fra Kina. — Mrs. Bjerea som er en kusine av mrs. Johnson, har opholdt sig i Kina som missionær de sidste 6 aar. Hun reiste den 30 april til Norge, hvor hun vil besøke sine forældre.

NYHETER AV LOKAL INTERESSE

Vi er taknemlig for alle meddelelser av nyhetens interesse. Send et brev eller brevkort adressert til 1125 Tacoma Ave., eller benyt telefonerne: Broadway 3435 eller Main 2520. Naar din ven eller nabo har fødselsdag eller selskap i en eller anden anledning — la os vite det! — Skriv kort og greit! Om ikke stilen er helt 100 pct., spiller ingen rolle! — Meddel os nyheten, det er hovedsaken.—Red.

Paul Peterson, døde fredag i et av byens hospitaler, 68 aar gammel. Hans adresse var 613 East Harrison st. Mr. Peterson efterlater 4 sønner og to døtre, samt en bror i Norge og to barnebarn. — Begravelsen foregik tirsdag fra Buckley-King. Past. Mikkel Lono forrettet.

* * *

Cirkel no. 3, Døtre av Norge møter onsdag 7. mai hos mrs. C. Caspersen, 1829 So. Adams. Lunch serveres kl. 1 hvorefter der vil bli git et program.

* * *

Mrs. J. Lauritz, 2015 Ea. Sherman hadde besøk tirsdag den 29de april av mrs. Turner fra Olympia.

* * *

De skandinaviske danse, som nu arangeres i Greenwich Coliseum hver lørdag aften, synes at skulde bli svært populær. Sist lørdag aften var der saaledes en hel del mennesker der. Flere præmier blev git ut. En av præmierne var to pass til Oakes, gjældende for en maaned plus et maaneds pass til Coliseums danseaftener; 2. præmie var en maaneds pass til Coliseum og 3dje præmie to fribilletter til brytekampene i Coliseum. Der vil ogsaa bli præmier førstk. lørdag kveld, likesom der er truffet et arrangement slik, at de som ønsker det kan faa frie lekser i de skandinaviske danse fra kl. 8:30 til 9.00. Mr. Sunde som forestaar arrangementet av disse danseaftener meddeler at de skandinaviske danse er blit meget populære blandt amerikansk ungdom, og det er nærmest av hensyn til dem, at disse "free lessons" blir git. — Mr. Belland's orkester faar særlig ros for sin udmerkede musik og det skal sikkert bidra væsentlig til den fremtidige suksess. Se annoncen!

* * *

Den 17de mai er ikke saa langt undav, og til da er det klart man maa være opdresset! Ta Dem en tur indom Jetland & Palagruti, 912 Pacific ave., og der finder De sikkert akkurat hvad De behøver for at modernisere herregaderoben.—(adv.)

* * *

Mr. Carl Tongedahl heter en ung nordmand, som i nogen maaneder har været knyttet til Washington Cleaners & Dyers. Mr. Tongedahl er fra Vaardal i Sønnfjord, 23 aar gammel. Fra Norge har han eksamen fra Anton Johannesens handelsskole i Bergen. Han utvandret i 1927 og kom efter 7 maaneders opphold i Montana hit til Tacoma. Mr. Tongedahl er en sjelden sympatisk ung mand, som nogenhver vil ha fornøielse av at møte. Ring Main 603 og spør efter "Carl." — Han er nemlig ansat som chauffør ved Washington Cleaners & Dyers.

* * *

Mr. og mrs. A. Lillyrooth, 8843 Pac. Ave. hadde søndag familieselskap, og en særdeles vellykket og hyggelig dag tilbragtes derute.

* * *

Mr. og mrs. E. Jacobsen, 4915 No. Bristol hadde søndag mr. og mrs. M. B. Nelsen med familie som sine middagsgjester. Selskapet blev forøket utover eftermiddagen idet mr. og mrs. Camp og mr. og mrs. C. Andersen sluttet sig til. Man tilbragte en hyggelig søndag i alle dele.

* * *

"Baby Shower." — Mrs. Oscar Kvernvik, 6003 No. 46 blev behagelig overrasket torsdag den 24de april, da hendes hjem ved lunch-tiden blev fuldstændig erobret av endel av hendes venninder. De kom heller ikke tomhændt, men bragte med sig hver noget passende for den ventede "nykommer." Lunch blev servert og et hyggelig samvær tilbragt. Ca. 25 var tilstede.

Quality Upholstery

Mr. Edwin Johnson, velkjendt Tacoma-nordmand, tidligere ansat ved Harmon Co., tiltraadte foren tid siden som partner i firmaet Quality Upholstery, 758 So. 38th st. Idet vi lykønsker mr. Johnson i sin selvstændige stilling, og ønsker firmaet al mulig sukcess, gjør vi vore landsmænd opmerksom paa, at de ved at henvende sig til broder Johnson og hans svenske partner, mr. Gus Geiger, ikke bare er garantert førsteklasses arbeide, men tillike reel og grei behandling. De sælger møbler, reparerer brukte møbler, foretar omstopning osv. Desuten laver de rullegardiner, sælger og lægger linoleum for gulvene, og holder et lite, men utvalgt lager av møbler. Begge herrer er saa kyndige i sit fag, at man er garantert absolut førsteklasses arbeide. Ring Mad. 2412. Se forøvrig annoncen.

Mr. og mrs. A. Holmgren, 615 No. Starr, hadde endel av loge Norge's medlemmer i sit hjem lørdag aften. Tilstede var mr. og mrs. Kvalheim, mr. og mrs. P. Steiro, mr. og mrs. Ingolf Iversen, misses Flem, E. Johannesen, A. Tennebo, mr. Alfred Iversen og H. Flem, samt Ruby og Garfield Kvalheim og Ruth Iversen.

Logen møter 10de mai hos mr. og mrs. Flem, Waller Road.

* * *

Mr. A. Kvalheim reiser idag (torsdag) til Alaska.

* * *

Nordlandslagets social onsdag den 23de april, var særdeles vel besøk. Programmet bød bl. a. paa sang av mrs. C. O. Hogan, acc. av miss Sigrid Riise. Dr. Quevli holdt et meget interessant foredrag over emnet "Mental Healing." Talen vekslet i alvor og spøk og blev vel mottat av publikum. Mr. E. B. Ellingsen talte litt om den forestaaende fælles 17de mai-fest, hvorefter mrs. A. Bjerkeseth sang acc. av miss Rice. — Derefter fulgte bevertning og dans. h.

Nordlandslaget har sit forretningsmøte onsdag den 14. mai.

* * *

BEMERK: — "WESTERN VIKING" VIL FRA NÆSTE UKE UTKOMME HVER FREDAG MORGEN ISTEDETFOR SOM HITTIL, TORSDAG! — FORSKJELLIGE PRAKTISKE HENSYN TILSIER EN SLIK FORANDRING.

* * *

Sønner av Norge. — Losje Norden No. 2 møtte torsdag den 24. april. Ikke særdeles mange medlemmer var tilstede. Paa sykelisten er fremdeles Olaf Andersen, John Rolland, John S. Johnsen og Olaf Solheim.. Komiteen for tilstelningen lørdag aften den 3. mai rapporte særdeles tilfredsstillende; likesaa 17. mai-komiteen som lovet et 100 pct. norsk program. — Losjen behandlet desuten indbydelsen fra Døtrene om at gaa med paa en fælles basar ihøst; dette var man naturligvis mere end villig til. Spørsmaalet om indkjøp av en lysbilledmaskine, vakte varm og interessant ordskifte. Nogen beslutning blev imidlertid ikke tat den kveld. Vi hadde ogsaa den store glæde at se iblandt os igjen broder C. K. Moe, der som bekjendt av helbredshensyn har opholdt sig i California den senere tid. Desuten hadde vi besøk av en bror, mr. Blucher, fra Sacramento, Calif. Han hilste fra den nystiftede losje der, og holdt ellers en vækkende og interesant tale.

For at faa de gamle gode programmer tilbake til vore møter, akter man nu at gjenopta den praksis man hadde tidligere i vinter, nemlig, at en eller to av brødrene fortæller fra sine hjemsteder i Norge, og nu iaften — torsdag — er det brødrene John Olsen og Reese som skal bekjende! Vi lover os selv en interessant aften! Kom!

* * *

Frelsesarmeen, 1114 So. 12 st. Anton Olson, kaptein. — Syforeningens utsalgsaften kommer til at bli avholdt lørdag aften den 10de mai. Mange vakre gjenstande vil da bli utlagt til salg.

* * *

Trønderlaget her i byen hadde et ualmindelig godt besøkt møte siste møtekveld. Sykekomiteen oplyste at Mrs. E. Lyng var paa hospitalet, men i god bedring. Forresten var alt i den beste orden.

Efter et kort forretningsmøte, og en vel forarbeidet "Trønder" var oplæst av Mrs. Bensen blev der serveret kaffe og kaker av Mrs. Strand og Marit Wille. Siden tilbraktes en stund i et hyggeligt samvær.

Den 7de mai skal der bli et "card party." Indgangspengerne vil denne gang bli 25 cents, og der blir utdelt fire premier. Alle er velkommen enten de spiller kort eller ei.

Efter kl. 10 blir der dans.

* * *

TIL LEIE—7 rums moderne hus, vakker have (with lilly pool) og plads til at plante, dobbelt garage.—9643 East C st.

* * *

Alle Skandinavere i Tacoma kjender navnet Hamelin. Chas. G. Hamelin begyndte urmakerforretning i Tacoma i 1888 paa Pacific Ave. og 24de st. Siden flyttet han ut nær 15de og Pac. ave. og forretningen gik over til sønnen W. G. Hamelin, som siden flyttet op til sin nuværende butik, 319 So. 11th st. Mr. W. G. Hamelin er graduert Optician — det vil si, han tilpasser briller for unge og gamle.

* * *

Skal De besøke gamlelandet iaar? — Isaafald, hvorfor altid gaa den samme gamle rute med alle jernbanens besværligheter, naar De kan gaa igjennem den vidunderlige Panamakanal og se andre underverker langs Oregon og California-kysten. Gaa ned og tal med Hewson, 903 Pacific Ave. og la ham forklare Dem dette. Han kan gjøre det meget bedre end vi.

* * *

Den norsk-luth. Frikirke, 15. og syd K st. H. P. Halvorson, past. Søndagsskolen og bibelklasserne søndag form. kl. 9:30. Norsk gudstjeneste kl. 10:45. Pastoren taler. Sangkoret synger. Solo av mrs. C. O. Hogan. Engelsk gudstjeneste søndag aften kl. 7:30. Pastoren taler over "The Valley of Decision." — String bandet spiller og synger, samt solo-sang. Mandag aften kl. 7.30 begynder pastor P. M. Fosse en række møter som varer til over søndag den 11te mai. Husk at mandag, tirsdag og onsdag aften blir det norsk. Torsdag og fredag aften samt søndag aften er det engelsk. Søndag form. og søndag eftm. norsk. — Be om Herrens velsignelse over disse møter. Lørdag aften den 10de mai har kvindeforeningen sit utsalg av forklæder og andre gjenstande. Det blir først program av sang og tale. Lunch serveres efter utsalget. Imorgen aften — fredag — kl. 8 møter Ruth pikeforening i kirkens parlors. — Søstrene Helen og Nellie Erdahl serverer. Godt program.

* * *

Mere lokalt nyt paa side 8.

Abonner paa The Western Viking! Kun $1.00 pr. aar frit tilsendt!

Hjælp til med at trygge Tacoma's lønningsliste ved at røke

SAN-TEX CIGAR

5c, 10c och 2 för 25c

UKENS NYHETER FRA PARKLAND, WASH.

"The North Puget Sound Circuith of the Luther League" hadde si aarlege stemne i Everett, Wash., fraa og med 25 til 27. apr. Mange studentar fraa P. L. C. var tilstades, og var med paa programmet. George Lane fraa Stanwood talte laurdag fyremiddag. Laurdag var sett tilsides som Pacific Lutheran College sin kveld. Arthur Olson opna møtet. Ein kvartet fraa P. L. C. — Stanley Berntson, Warner Quale, Ted Evjenth og Gordon Atchley, song. Anna Mikkelson song ein solo med tonefylgje av Cora Vista. Den sistnemnde gav ogso ein pianosolo til beste. Dr. O. E. Tingelstad held so ein tale som sette eit djupt merke paa møtelyden. Sundag fyremiddag vart preika for dagen halda av pastor Walter H. Hellman, som dette aar er lærar ved P. L. C. Deltakarane fraa P. L. C. kom attende til skulen sundagskvelden.—J. R.

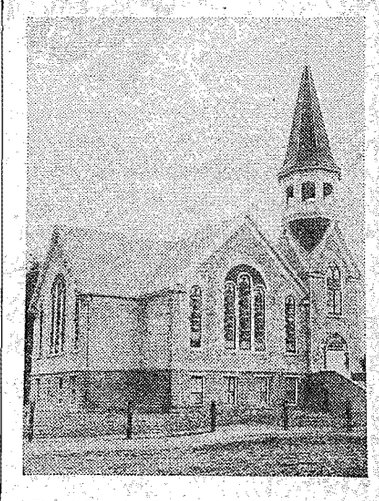

Parkland Luth. Kirke, M. F. Mommsen, pastor. Søndag: — Norsk gudstjeneste kl. 10:30 fm. National Lutheran Music Week, sang service kl. 4 i kirken. Begge kor og menigheten vil synge de kjære gamle salme, baade paa engelsk og norsk og tysk. Efter programmet serveres lunch. Publikum er indbudt.

* * *

Trefoldighetskirken, Parkland. T. E. Svare, pastor. Søndagsskole og bibelklasse kl. 9:45. — Engelsk gudstjeneste kl. 11. Luther League kl. 7 aften. Dette aar diskuteres den Augsburgske Confession. Onsdag kl. 4 eftm. møter konfirmanterne. Torsdag aften kl. 7:45 møter koret under mrs. Hauge's ledelse. Fredag kl. 6 møter speidergutterne. — Lørdagskolen for alle barn og konfrimanter lørdag kl. 10 form.

* * *

Ny sportssiger for P. L. C. — Fredag den 25. april hadde P. L. C. sin anden kamp for iaar. Dei vann over den katolske skolen Bellarmine med 2 mot 1. Det ser soleis ut til at P. L. C. kjem til aa gaa fraa siger til siger med baseball for iaar. Alle merker er gode.

* * *

Mrs. Oscar Hauge var paa hospitalet siste uke. Hun er nu hjemme igjen.

C. C. Holen, som hadde operasjon paa Tacoma General Hospital for 2 uker siden, er nu i god bedring.

* * *

M. A. Arntsen har været paa hospitalet i 5 uker.

* * *

Mrs. Theodore Ellingson døde siste lørdag aften kl. 11, efter en længere tids sykdom. Begravelses service vil bli holdt fredag eftm. i Parkland Luth. kirke. Liket vil bli sendt til Minnesota for begravelse.

* * *

Mr. A. J. Hall var saa uheldig fornylig at miste en hest og en meget værdifuld ko.

* * *

Clerance Ellingson og Iver Oleson kolliderte Paa Park ave. og Harrison st. sitse torsdag aften. Clerance Ellingson kom saa meget til skade at han maatte ta's til hospitalet og forbindes. Hans bil blev ogsaa ødelagt.

* * *

Mr. og mrs. E. Atonsen besøkte slekt og venner i Poulsbo, Wash. siste lørdag og søndag.

* * *

Pastor Mommsen reiste til Everett mandag morgen som vidne i en sak mellem Northern Pacific Rail Road Co. og Bert Faulkner. Det gjælder et søksmaal paa $10,745.00

Ulykke i Aberdeen, Wash.

Olav H. Olsen, ein norsk sjømand, kom burt fraa ein slæpebaat i Aberdeen for 4 maanader sidan. — Tirsdag den 22. april fann dei liket hans i sjøen attmed Wishkab st., og han vart gravlagd siste laurdag. Det er mest truleg at han hadde gaatt seg utfor bryggja i myrkret. — Han var maskinist paa baaten, og hadde i dei seinare aar for det meste drive med fisking i Alaska og andre stader. Ein av kjenningane hans fortalde at den drukna var umkring 28 aar gamal; men han kjende ikkje til kvar vedkomande var fraa i gamlelandet. Ein kjenning i Seattle tek seg av den drukna sine interesser her i landet.

BEMERK: — "WESTERN VIKING" VIL FRA NÆSTE UKE UTKOMME HVER FREDAG MORGEN ISTEDETFOR SOM HITTIL, TORSDAG! — FORSKJELLIGE PRAKTISKE HENSYN TILSIER EN SLIK FORANDRING.

HAR DE GLEMT KONTINGENTEN?

JUNK WANTED

Jeg kjøper alt slags gammelt nytteløst skrap, gamle aviser, magasiner, flasker, filler og metal. Junk Wanted. Big Cash Prices for old paper, mag. bottles, rags & Metal.—S. Offerman, Mad. 2426 1102 Center St.

FISKERE SE HER!

Naar De faar fisketanker, saa kom til Salmon Beach! Der er beste plads at kampe og der gaar store, pene lakser og venter.

MAX ANDERSON

Salmon Beach Boat House

Camps and boats for rent

Proctor 480

NU ER DEN HER!

Salad Bowl

DRESSING

Kvalitet og pris

Ingen bedre!

Spør hos din kjøbmand!

FRA PUGET SOUND TIL SKANDINABIEN

MS ANNIE JOHNSON vil avgaa omkring 19de juli via Panama kanalen. Denne baat har alle mulige bekvemmeligheter og er De interessert anbefaler vi, at De ordner med reservation snarest. De er indbudt til at forhøre Dem om alt vedrørende skibets bekvemmeligheter, billetpris, etc.

Agent for alle skandinaviske dampskibslinjer. Penge besørges sendt efter de laveste kurser.

F. C. HEWSON

Main 7159 Agent & Money Broker 903 Pac. Ave.

En Sørlandshistorie

Han Esekiel i Ternebokta er selvlært krøttordoktor og streifer vidt omkring. Men naar der ikke finnes et eneste liv aa doktorere paa optrær han som predikant og holder opbyggelser, og folk synes han ikke er saa værst til aa præke heller.

Bare gamle Esbensen, som er svært bibelsterk og sikkert er minst like saa vellært som han Esekiel, estimerer ham ikke. — Han Esekiel terper ideligen op igjen det som andre har sagt før, og sagt møe bærre au, sier Esbensen. Det er derfor han nødig vil gaa til opbyggelserne hans Esekiel. Men en dag Esbensen hadde ekstra god tid, gik han naa allikevel til skolehuset, der han Esekiel skulde tale, og for aa høre godt satte han sig like under katetret. Nu var det det, at Esbensen som sagt var en til aars kommen mand, og som saa mange gamle folk har han det med aa prate litt med sig sjøl sommetider. — Dette gjorde han da denne gangen ogsaa. Under Esekiels foredrag lot han ord falde engang imellem.

— Det derre har'an fra Johan Arndts sande kristendom, sa Esbensen — det derre staar hos Thomas a Kempis, og det derre har'an fra presten Jansen i Røyken. — Og slik drev han paa en god stund. Men tilslut blev han Esekiel saa sint over dette at han var rau i toppen som en kalkonhane.

— Kan'kje du holde snuda paa dæ ei lida stønn, naar som æ taler, ditt graudehue, der du sidder! ropte han ned til Esbensen og var saa forsinna at det raug av han.

— Det derre har'an Esekiel fra sæ sjøl, svarte Esbensen.

Saa drog han skindluen nedover ørene og gik.

Det kunde han vel tænke sig —

Major X hadde for vane altid efter en ytring fra en av sine underordnede naar han hadde dem i forhør, at ytre disse ord: "Jo, det kan man tænke sig."

Saa var det en dag Nr. 144, Karlsen hadde overskredet permissionstiden tre timer og blev nu tat i forhør av majoren.

Majoren: — Naa 144, gjør nu rede for hvorfor du er tre timer for sen.

144: — Ja, først saa var jeg altsaa paa teatret med en jente.

— Ja, det kan man jo tænke sig. Naa, hvad gjorde dere siden?

— Saa promenerte vi en stund i parken.

— Ja, det kan man jo tænke sig. Og siden da?

— Jo, hr. major, saa gik vi hjem der hvor piken tjener og fik os en kop kaffe.

— Ja, det kan man jo tænke sig. Men hvad gjorde dere saa?

— Det kan jo majoren tænke sig.

— Jeg liker Deres prækener pastor, jeg lærer saa meget av dem.

— Det glæder mig at høre.

— Jo, ser De pastor, like til jeg hørte hvad De sa sidst søndag har jeg trodd at Sodoma og Gomora var mand og kone.

Kanhænde blev det bokøl.

Olsen har leiet sig et landssted for sommeren og foreslaar for kona at de skal kjøpe ei gjeit. Men konen liker ikke alt klusset med melkingen. Lille tulla som har været en interessert tilhører utbryter:

— Men pappa, kan vi ikke heller kjøpe en gjeitebokk, saa faar vi bokøl hver dag.

Han hadde bare hørt det!

Rettens formand belærer vidnet:

— De maa avlægge ed paa Deres utsagn. Derfor skal De bare fortælle mig hvad De selv har set og ikke hvad De har hørt andre snakke om. — Naar er De født?

— Hr. dommer, det er en av de ting jeg bare har hørt andre fortælle.

Musikeren: — Undskyld, kan jeg faa et lite forskud?

Direktøren: — Nei, intet forskud.

— Men jeg har ikke spist middag idag, og med en tom mave — —

— De skal da vel ikke spille med maven!

— Peter, sa høkeren en dag til lærlingen, hvem har kjøpt den raatne osten?

— Fru Hansen, svarte lærlingen.

— Og det tørre brød, som vi ikke kunde sælge igaar?

— Fru Hansen!

— Hvor er det harske smør, som bakeren sendte tilbake?

— Fru Hansen fik det for halv pris

— Og de 6 egg, som vi ikke kunde sælge for en uke siden?

— Fru Hansen — — Men er De syk? spør lærlingen og ilet hen til sin mester, der var blit grøn i ansiktet og tørket svetten.

— Nei, svarte den ulykkelige, men vi er invitert hen til Hansens til aftens!

I Oslo-bladet "Folket" plukker vi følgende, undertegnet X:

Ved skirendet i Furuberget søndag var som bekjendt en japaner tilstede for at studere norsk skisport. — Han opholdt sig paa dommertribunen. En aktiv løper som har gaat eller gaar paa middelskolen skulde gjøre den fjerne østens søn sin opvartning og henvendte sig til ham paa engelsk. Hvorvidt den "indfødtes" engelsk var perfekt eller ikke, kan jeg ikke uttale nogen formening om. Ihvert fald syntes ikke japaneren at sætte synderlig pris paa den andens anstrengelser, idet han ganske tørt paa godt norsk spurte nordmanden: ,

— Kan du ikke norsk?

Sier ikke en dikter esteds noget om en som var dum og ikke beregnet sit publikum?

HAR DE GLEMT KONTINGENTEN?

(Etterprenting forbode)

TANKAR VED ELVA

Paa mosute berget eg laag
og skulde litt kviletid ta meg.
I tanken eg tydeleg saag
maktene som vilde ha meg!

Eg laag attmed elva som rann
framum meg med brusande mæle
og tonane hennar eg fann
dirrande, skjelvande, fæle!

Ho hadde ein buldrande dur,
lettleg den vækja seg førde!
Tru kva som innunder tonen bur
og kva som fyrst honom nørde?

Elva renne med øgjeleg fart
nedover berget, det haale.
Etter ho fyrst fær seg ein start
ropar ho berre: Mot maalet!

Elva renn med øgjeleg fart
ho nerveveik aldri fær vera!
Verte stundom kanske litt støkt
naar ho eit storhopp skal gjera,
og utfor eit storstup det bera!

Tonen ho synger han er so djup.
Kor lenge, maa tru, skal han leva?
Aldri nokontid dalda upp,
men syngja slik i all æva?

* * *

Menneskelivet er som ei elv
som renn utan stogg mot havet!
Men for eit storstup menneska skjelv
av redsla for livsenskravet!

Liksom ei elv me stundar imot
ein os i den ukjende framtid!
Storstup og svaberg ligg framfor vaar fot,
det høyrer med til vaar samtid!

Gjev eg som elva stødig og traust
alltid meg fram kunde bryta!
Anten eg vende meg vest eller aust
alltid mot blinken kund' skyta
og nærare maalet mitt flyta!

Gjev eg som elva lentug og lett
livsvegen min kunde vandre!
Daa kunde livet eit merke ha sett
paa baade det eine og andre . . .

J. R.

Et infamt fremmedord

Bing, Bang, Berg og Bro satt sammen og snakket ov idiosynkrasier.

— Disse fordervede fremmedordene skjeldte Bing.

— Det er jo ikke noe menneske, som kan kjenne dem allesammen istemte Bang.

— Og allikevel bruker alle mennesker dem, sukket Berg.

— Der maa gjres noget imot det, foreslo Bro. Om vi nu opfant et fremmedord.

— Og lot som om det virkelig eksisterte — !

— Hvor mange tror Dere vilde bite paa det?

— Morsomt aa prøve det — — Jeg foreslaar ordet "aa ropopere" — det er det da sikkert ikke noget, som heter.

For sikkerdets skyld saa de efter i fremmedordboken, men ordet ropopere fantes virkelig ikke.

En uke senere møttes de fire venner igjen og fortalte hverandre, hvad de hadde oplevet.

Bing begynte:

— Jeg gikk til min barber. Da han var ferdig med aa barbere mig, spurte han: Ønsker herren noe mere? Jeg saa mig i speilet og sa ganske rolig: Ja kanskje De vil være saa snild aa ropopere mig litt. — Javel, svarte han og trakk haarene ut av nesen paa mig.

Bang fortalte:

— Jeg var og saa paa veddeløpene. Saa begynte jeg aa snakke om sport med en mann, som stod ved siden av mig. — Svømmer De? spurte jeg. — Naturligvis, svarte han. — Ror De? Ja da. — Ropoperer De ogsaa? — Selvfølgelig!

— Saa kom turen til Berg.

— Jeg kom inn paa jernbanestasjonen, henvendte mig til en stasjonsbetjent og spurte saa høflig og uskyldig jeg kunde: De kan ikke si mig, hvor man kan ropopere her? Han svarte straks ytterst tjenstvillig, idet han pekte paa en trapp: Jo, det er ned der, til høire, saa ser De et skilt.

Bro var den siste. Han fortalte.

— Jeg traff i en kafe en ung dame, som pudret sig paa nesen. Jeg bukket høflig og sa i en lett bebreidende tone: Undskyld, frøken, men synes De egentlig det er passende aa ropopere sig her, midt i kafeen? — Da fo'r hun op og svarte rasende: Jeg ropoperer mig hvor jeg vil, min herre!

Bing, Bang, Berg og Bro saa paa hverandre. Endelig sa Bing:

— Jeg tror ordet maa finnes allikevel. La oss se efter en gang til — — —

"Western Viking" koster til Norge kun $2.00 pr. aar.

DET ER MEGET LIKETIL

Spørsmaalet om at foreta et passende valg her, er blit forenklet saa saken er blit meget liketil.

Alt hos os er tydelig merket med de forskjellige priser; familien gjør sit valg, og har derved selv bestemt prisen. Her er et vanskelig problem gjort baade enkelt og praktisk.

"Maximum in Service Modestly Priced"

The LYNN MORTUARY

Phone Main 7745

717-719 Tacoma Avenue

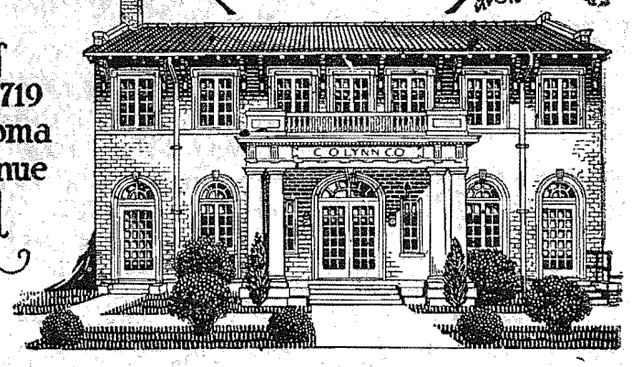

ROYAL SHOE REPAIR
A. S. HOLMGREN
205 So. 11th Rust Bldg.
Quality — Value — Service

"Western Viking" koster til Norge $2.00 pr. aar.

Følgende norske foreninger møter i Normanna Hall:

Foreningen Viking hver onsdag aften kl. 8. Hver 3dje onsdag i maaneden social.

Norden No. 2, S. av N., hver torsdag aften kl. 8. Social hver 2. torsdag i maaneden.

Embla No. 2, D. av N., hver 1ste og 3dje torsdag. Social hver 2den torsdag i maaneden.

Nordlandslaget Nordlys hver 2den og 4de onsdag. Henholdsvis forretningsmøte og social.

Trønderlaget "Nidaros" hver 1ste onsdag i maaneden (social) og forretningsmøte tredje onsdag.

Scandinavian Fraternity hver 1ste og 3dje tirsdag.

Godtemplarlosjen "Norge" hver 1ste og 3dje fredag kl. 8.

Normanna Hall styre hver 2den mandag i maaneden kl. 8.

Sønner og Døtre av Norge kor hver tirsdag aften i Valhalla Hall.

Normanna Male Chorus møter hver fredag aften i Masonic Temple.

Kirker:

Første Norsk Luth. Kirke, So. 12te og I sts. O. J. Edwards, pastor.

Den Norsk Danske Metodistkirke, So. 16. og J sts. — Gustav A. Storaker, pastor.

Den Norsk Luth. Frikirke, 15. og So. K sts. H. P. Halvorson, pastor.

Sion Lutherske Frikirke, So. 59. og Thompson. A. E. Myhre, pastor.

The Central Luth. Church, So. 10. og G sts. Verne Giere, pastor.

Bethlehem Luth. Kirke, Ea. Harrison og G. St. J. P. Bugge, midlertidig pastor.

Vor Frelsers Kirke, So. 17. og J sts. Mikkel Lono, pastor.

Elim Ev. Frikirke, 14. og So. L st. C. Myrdahl, pastor.

Scand. Pentecostal Mission, 11. og J st. J. O. Gustavsen, pastor.

Den Skand. Frelsesarme. 1114 So. 12. st Anton Olson, kaptein.

Førsteklasses Skoreparationer
HANS P. JENSEN
Electric Shoe Shop
607 So. Proctor
(Vi gir S. & H. Green Stamps)

NORDMÆND I AMERIKA

som ønsker at følge begivenheterne i Gamlelandet bør abonnere paa

"UKENS NYTT"
(Aftenposten's Landsutgave)

som utkommer i Oslo 3 gange ukentlig og bringer alt nyt av interesse

Koster forsendt til Amerika

Kr. 10 for ½ aar
Kr. 20 for 1 aar

Ukens Nytts Ekspedition
Akersgaten 51, Oslo, Norge

Tröndere

som vil følge med i forholdene i Norge får Nord-Norges største og beste avis

NIDAROS

tilsendt for kr. 12.50 pr. kvartal. Rik på lands- og bygdenytt. Bladets mindre dagsutgave

Tröndelagen

koster kr. 5.00 pr. kvartal, fritt tilsendt. Lokalstoff fra ele distriktet foruten landsnytt av noen betydning.

Bestill idag!

"Nidaros" ekspedition Nidaros, Norway

HAVET

Dikt av THOR

Jeg hørte du nævntes "det troløse hav,"
man gjorde dig uret, jeg fandt.
Du tok vaare kjære, du grov dem en grav,
du kvalte vaart haap, det er sandt.
Den livsglade unggut du flettet en krans
i dypet av sjøgræss og tang,
den gamle du førte i hvirvlende dans
til takt av din dødningesang.

Jeg saa naar du knuste ditt skinnende speil
og rullet for strombygens kast,
jeg saa naar du trased de snehvite seil,
naar riggen og reisningen brast.
Du laa der saa rolig og lurende stilt,
paa skuten ei anende svik;
i næste minutt løp du skummende villt
og lekte med vrakgods og lik.

Jeg saa naar orkanen henover dig for
og brølte som tordenens brak,
jeg saa naar du gjemte de siste spor
av mandskap paa synkende vrak.
Du malte atomer av eketræs-spant,
slet staalplater over som straa
og knuste med vælde hver hindring, du fandt.
til atter du smilende laa.

Jeg saa naar du skiftet din vanlige ham
jeg saa, naar i harnisk du for.
Jeg saa at du reiste din skummende kam
og feide alt overbord.
Jeg saa da du løp over hakkebrett
med rormanden, rundt hus og ratt,
Jeg syntes jeg hørte en mor som graat
for gutten sin selvsamme natt.

Jeg saa dig, du laa der saa dørmmende still
i "havsens hengende blek."
Jeg saa naar du jaget i villeste il,
jeg saa dig i kaateste lek.
Jeg saa dig og gruet saa mangen natt
ved roret, hvor surret jeg stod
og svedet og klemte det voldsomme ratt,
saa neglroten piplet av blod.

Jeg skimtet fra merset en blaalig kontur,
der laa jo den hjemlige strand.
Jeg hørte samtidig den velkjendte dur
av vinden, som kulte fra land.
En time derefter for stumper og fokk
i sneføik og storm fra nordøst,
vi laa der og basket i sjøkav og rokk
og drev fra den hjemlige kyst.

I stormnatten hørtes saa sælsom en sus,
den hørtes rett under vaar baug,
og baatsmanden spytten langt sin buss
og korset for vasstroll og draug.
Jeg syntes den lød som et klagende rop,
et klynk gjennem stormens ul:
"I slikt et veir er visst intet haap —
far kommer ei hjem til jul."

Dog, var du mon troløs og for du med svik,
du mæktige, herlige hav,
si, var det vel din skyld at alle de lik
i dig fandt en gyngende grav!
Nei, vinden dig egget til hærverk og vold,
dens lune med dig drev sit spill,
for stormen du for som en viljeløs bold
i skummende, rasende il.

Hvad kunde du hjælpe at stormen dig drev
mot baaten med knusende makt.
Og kunde du for at det sydende rev
iveien for skuten var lagt!
Si, var det vel din skyld at voldsom og vill
du tumlet med liv og med lik,
du lekte jo bare til stormgudens spill
og danset til stormens musik.

Jeg kjender dig nøie, jeg kjender dig grant,
jeg vet du ei svikefuld er:
De voksende dønninger varslet forsant
om kommende stormende veir,
din brølende torden bebudet saa titt
at uveir sig nærmet med hast
og rykende fraade og skummende hvit
gav varsel om stormbygens kast.

Dog hendte det ogsaa, mens fiskeren laa
paa boen i baaten sin trygg,
og strævet for sine, for hustru og smaa
derhjemme, du krummet din rygg,
og hvelvet hans baat i din skavlende topp,
ei langt fra den hjemlige vik.
Fra stranden blev fiskerens svulmende kropp
hjembaaren til sine som lik.

Man gruer og undres: Hvi gjorde du slikt
og øvet saa grusom en daad?
Du gjorde dog kun, hvad der var din plikt,
der gaves ei anden raad.
Det er ikke sandt at du "tok dit rov,"
du lød kun din herskers bud,
Du herjet i kraft av naturens lov,
men hvorfor? Det vet kun Gud!

I Kongens Klær

Skisser fra moderne norsk soldatliv

Skrevet for "The Western Viking" av A. Bj.

14) (Forts.)

Rosignalet lød i det samme og avbrøt videre forhandlinger. Gutterne forlot hybelen og stillet etpar minutter efter sammen med de øvrige i troppen utenfor barakken. Sersjant Øvre forvisset sig om at alle var tilstede, hvorefter gutterne blev sendt ind. Det var intet særlig at merke hverken paa Karl eller hans venner, undtat det, at smørkontoristen den kveld var mere end almindelig eglen mot Skjoldborg. Der var ingen grænse for hans spydigheter og hentydninger. Men Skjoldborg var taus den kveld. Selv om smørkontoristen gjorde sit bedste for at faa ham i den "rette stemning" lykkedes det ikke. Tilslut foreslog Filosofen aftenbøn med paafølgende ro i brakka. Men smørkontoristen var ikke færdig endnu.

— Du Filosof, sa han, som er saa høilærd baade i bibelhistorien og den høiere teologi, kan vel ta os et kursus. Begynd med Judas Iskariot!

— Judas Iskariot, svarte Filosofen tørt, var en mand. Han hadde mot til at bekjende sin brøde og bestemme straffen selv. Du vet vel han gik hen og hængte sig.

— Ja, mente kontoristen, og han hadde dertil en grund for sit forræderi. — Han fik jo 30 sølvpenge for bryderiet. Der findes mange nu for tiden som gaar ham en høi gang og ikke opnaar andet end foragt og haan som løn.

— Du har ret, kontorist, sa Filosofen. Men hvorfor skal vi drøfte de menneskelige utskudd. Historien fortæller os, at alle slike mislykkede individer engang før eller siden møter sin nemesis! Og saa sover vi altsaa!

Det var de færreste av gutterne som forstod hvor smørkontoristen vilde hen ikveld. Det var ellers sjelden at høre ham interessert i Filosofens eller andres bibelutlægninger. Slikt var idetheletat ikke gutternes sterke side, hvorfor samtalen snart døde hen. Men Skjoldborg vred sig i køien. Han forstod han var gjennemskuet og spaadde sig selv mange kummerfulde dage i fremtiden.

Krigsretten forberedes — men.

Der gik et par dage uten hændelser av betydning. Karl og hans "sammensvorne" gik i spænding; naarsomhelst kunde "teppet gaa op for næste akt," som Filosofen uttrykte sig. Imidlertid var der et rygte spredt ut, som mere og mere bredte sig. Det skrev sig fra officersmessen, hvor løitnant Kaal ved frokosten, dagen efter at Karl var blit forhøret, pralende lot falde en ytring om, at nu var det lykkedes at avsløre "den mystiske anonyme æreskjælder." Efter adskillig paatryk plumpet det ut av ham, hvem manden var. I løpet av dagen gjenfortaltes historien saa ofte, at den nu var rukket hele leiren rundt. Og diskussionen var dermed i fuld gang. I soldaterbarakkerne steg Karls popularitet fra time til time. Ja, til og med blandt underofficererne vandt han mange tilhængere. Hans forskjellige artikler blev læst omigjen og omigjen og diskuteret. De fleste maatte indrømme, at hvad der stod skrevet, var den skjære sandhet. Naturligvis — det maatte medgis — kunde tonen ha været en anden; saa som det nu var, kunde de jo ærgre en sten. Selvfølgelig gik det ikke an for en underofficer at erklære sig helt paa Karls side. Gud bevare dem for det! Det vilde jo være majestætsforbrydelse! Eller ihvertfald indirekte at fordømme "Norges bedste vern og feste," som de selv repræsenterte. Nei, nei, saa langt kunde de umulig strække sig.

— Men han skriv plent som ein klokkar, sa sersjant Nergaard, og det han segjer um landsgutane, som lyt lemna gardbruket daa dei best kan gjera nytte for seg der, synes eg er Gudsens reine sanning. — Nergaard var gammel i træden, saa gammel, at han iaar hadde en voksen søn, som "trampet rekrut." Han hadde ogsaa en liten jordlap hjemme og for at faa utført arbeidet der, baade for vaaraanna og slaatten, maatte han leie en mand og det kostet penge.

— Kvar og ein lyt ofra lite for fædrelandet, veit du! Det var sersjant Olsrud, som syntes han maatte ha et ord med i laget.

— Ofra! blaaste Nergaard. Ofra meg her og ofra meg der! Ka ofrar du for noke? Er det ikkje far din, som ofrar for din part, kanskje, og det kann han gjere, for han har raad til det. Og tjener du ikke sjølve ei god dagløn for ofringi di?

Dette var mere end Olsrud kunde staa for. Rigtignok var det saa, at far hans hadde kostet ham paa krigsskolen, og jevnt holdt ham med penge de aarene han gik der; men at faa slikt slængt i ørene av én, som gik paa 22de aaret som sersjant, det var utenfor al rimelighet. Olsrud sprat op likesaa rød i ansigtet, som den haarluggen han var velsignet med:

— Eg vil ikkje høyre slikt fraa deg, din fule fant! skrek han. Eg er viljug til aa ofra liv og blod for fædrelandet mit! tilføiet han teatralsk.

— Eg bryr meg ikkje stort um kva du er viljug til aa ofra, svarte Nergaarden rolig, men eg spør deg kva hev du ofra? Slike kvalpehyl um "liv og blod" er det ikkje fyrste gongen eg høyrer fraa slike karar som du. Kjem det til aalvoret ein gong skal me talast ved. Forresten skal du akte kjeften din! Eg er for vaksen kar til aa taala skitord fraa deg, — du lyt bli turr bak øyra fyrst.

Igjen sprat Olsrud op som en ung kamphane, men før han kom til orde, gik døren op og løtnant Kaal traadte ind. Olsrud maatte for denne gangs skyld spare sine ord og svelge de piller han netop hadde faat. Løitnant Kaal hilste kort paa sine underordnede og henvendte sig til sersjant Øvre:

— De har Karl Berg i Deres trop?

— Javel, hr. løitnant!

— Den mand er fra nu av under særlig opsigt, fortsatte løitnanten. Han er nektet permission, og maa under ingen omstændigheter slippe utenom leiren. Dertil har De at paase, at han ikke driver utilbørlig agitation blandt sine kamerater, likesaa skal 3dje peleton gjøres bekjendt med, at Karl Berg er avsat som tillidsmand og en ny maa vælges!

— Javel, hr. løitnant!

— Jeg venter Deres meddelelse angaaende valget snarest, sersjant! Ordren om at ha et øie med knekten gjælder forøvrig enhver av dere, mine herrer! — Løitnanten saa sig rundt i kredsen med et undersøkende blik. Et øieblik efter forlot han barakken.

Flere av underofficererne var mindre fornøiet med løitnantens sidste paalæg, men ordre var ordre. Sersjant Øvre gik straks over til 3dje peletons barakke for at foranledige møte sammenkaldt og foreta avsættelsen og det nye valg. Gjennem barakkechefen fik han tillyst møte og avtalt, at saasnart gutterne var samlet skulde han varsles. Barakkechefen gjorde sin plikt og mere end det. Ogsaa helt uvedkommende blev varslet, saa da de rette vedkommende var samlet inde i barakken, var der omtrent like mange utenfor. Sersjant Øvre blev hentet. Imidlertid hadde gutterne valgt Filosofen som dirigent. Han introducerte sersjanten under meget høitidelige former og overlot ham derefter ordet.

— Det er ikke meget det gjælder, begyndte sersjanten. Jeg har faat ordre om at erklære Deres nuværende tillidsmand, Karl Berg, avsat og en ny valgt istedet. Det kan være gjort i en fei, saavidt jeg kan skjønne.

Først hersket der dyp stilhet. Gutterne sat et øieblik maalløse over den uventede meddelelse, — men ikke længe. "Hør paa den idioten!" "Hvad indblider du dig, din klisterbonde!" var nogen av de uttryk som strømmet sersjanten imøte, blandet med piping og skraal. Filosofen banket næsten bajonetten av skaftet for at faa ørenslyd. Da det endelig lykkedes, sa han:

— Værsaagod! Tillidsmanden har ordet!

— Der hører dere gutter! Jeg er avsat! Det er naturligvis ikke noget som heter "med pension" eller "i naade" for mit vedkommende, men "efter ordre." Og forsaavidt kan det jo været det samme for mig. Imidlertid skal jeg gjøre sersjanten opmerksom paa, at det er to parter som bestemmer i denne sak, og den væsentligste part, er dem som har valgt mig. Jeg er ikke saa nøie med stillingen, men i betragtning av, at jeg er valgt av gutterne her, mener jeg det er dem, som først og fremst har myndigheten til at avsætte.

— Akkurat ja! lød det fra flere kanter. Vi lar os ikke kommandere i dette stykke! Men nu var det Filosofens tur til at ta ordet:

— Det er ingen av os her, som har noget at utsætte paa Karl, som tillidsmand. Det kan derfor ikke bli tale om nogen avsættelse. System skal der være i al galskap, selv den militære. Hvis Karl skal hjemsendes eller overflyttes til en anden peleton, saa blir det en anden sak, men saa længe han er midt iblandt os, beholder vi ham naturligvis som tillidsmand! Ikke sandt gutter?

— Bravo Filosof! lød det fra Smørkontoristen midt i bifaldet som hilset Filosofens indlæg.

Sersjant Øvre visste næsten ikke sin arme raad. Noget tilnærmelsesvis likt dette, hadde **han ikke ventet.**

— Hvad gaar der av dere, gutter? Er dere blit aldeles gale? Dette er ordre forstaar dere vel, og den maa lystres. Du Skjoldborg! Læs avsnittet om "Soldatens første plikt" i haandboken!

Skjoldborg fandt blaaboka frem og reiste sig for at læse, men blev kontant avbrudt av Filosofen:

— Dette er utenfor tjenestetiden, og vi skal ikke ha nogen deklamation her. Bare sæt dig ned du, Skjoldborgen! Filosofens bemerkning og gutternes latter fik Skjoldborg til at sætte sig straks.

— Jeg foreslaar at vi beholder den tillidsmanden vi har! skrek en oppe fra tredje etage.

— Avstemning! Avstemning! lød det fra alle kanter.

— Jeg foreslaar at vi stemmer med sedler! Det var Skjoldborg som talte. (Forts.)

Til Snaasingerne

Snaasalaget vil iaar holde sit aarsmøte i Williston, N. D., onsdagen den 14de mai. Glem ikke datoen og kom til møtet alle som kan. Datoen er maaske lidt for tidlig for et møte, men da de fleste av bestyrelsen reiser til Norge i sommer er vi nødt til at holde møtet nu før de reiser. Formanden, nestformand og kassereren vil bli tilstede for at lede møtet.

Vi har valgt Williston, N. D. som møtested da der er mange Snaasinger i denne omegn. Williston ligger ved Great Northern banen i det nordvestlige hjørne av North Dakota. Der er ogsaa mange Snaasinger som bor i den østlige del av Montana. Registreringen vil foregaa paa Great Northern Hotel i Williston hvor de vil blive mødt av en kommite og anvist til forsamlingslokalet.

Mange interessante ting vil blive behandlet paa dette møte og da det er lagets første aarsmøte haaper vi at det vil faa stor tilslutning. Kom til møtet enten de er medlem eller ikke. Alle er hjertelig velkommen. De som ikke kan komme til møtet bør tegne sig som medlemmer og sende ind aarskontigenten, en dollars, til kasserer John Skavlan, Schafer, N. D.

Vel mødt i Williston den 14de mai.

OLGA HILSEN,
f. Kjenstaberg,
Sekretær i Snaasalaget,
Astoria, S. D.

Den 26de mars var det 800 aar siden kong Sigurd Jorsalfar døde i Oslo og blev begravet i Halvardskirken der.

Mindemynt skal præges under jubilæet i Nidaros paa landets ældste myntmaskine fra 1862. Maskinen utlaanes fra Kongsberg.

FORDELAGTIG TILBUD!

VED AT TEGNE EN AARSABONNENT FOR EN SLEKTNING ELLER VEN I NORGE, TILBYR VI DEM SELV BLADET GRATIS FOR SEKS MAANEDER

Hvis De allerede er abonnent paa Western Viking kan De paa denne maate forlenge Deres subscription med et halvt aar, eller De kan betale aarsabonnenten til Norge med $1.50 (almindelig pris er $2.00.)

Vi sender Western Viking til en hvilkensomhelst adresse i Norge for den ordinære pris av $2.00 pr. aar, men for at gi saa mange som mulig av vore abonnenter anledning til at sende en hilsen til dem derhjemme gjennem vort blad, har vi bestemt os for dette lille tilbud, som vi haaper alle som kan benytter sig av. Vi har flere breve fra Norgesabonnenter, hvori de uttrykker sin begeistring for Western Viking og villig indrømmer at den kommer som en solstraale ind i hjemmet og minder om ham eller hende paa denne side av havet, som ved et abonnement paa "W. V." har erindret dem der hjemme. . . . . Gak du hen og gjør likesaa! — Fyld ut kupongen og send den ind idag . . . . .

Western Viking

1125 Tacoma Ave. Main 2520 — Broadway 3435 Tacoma, Wash.

AL SLAGS TRYKNINGSARBEIDER UTFØRES HURTIGT OG BILLIGT

——Moderne maskiner og materiell——

BREVPAPIR, KONVOLUTTER,
BILOVE, KONSTITUTIONER
FESTSANGE, VISITKORT, Etc.

PUGET SOUND PUBLISHING CO.

1125 Tacoma Ave. Tacoma, Wash.

"WESTERN VIKING"
1125 Tacoma Ave., Tacoma, Wash.

Undertegnede abonnerer herved paa "Western Viking" for et aar. Bladet bedes sendt under følgende adresse:

Navn .....

Adresse .....

Kontingent $2.00 vedlægges, hvilket dækker kontingenten til ovenstaaende adresse i Norge for et aar, og gir mig bladet frit tilsendt i 6 maaneder til nedenstaaende adresse:

Navn .....

Adresse .....

(Kan ogsaa benyttes for kun abonnenter i U. S. A. Vedlæg isaafald kun $1.00 og skriv Deres navn og adresse.

"Jeg tror at alkoholen er en gift. Dersom den bare hadde innvirkning paa individet, kunde vi la individet avgjøre om det vilde bruke den eller ikke. Men da denne gift gjør individet til en farlig forbryter eller sinnsyk, er den en social fare. Derfor har samfundet rett til aa forby bruken av alkohol like saa vel som det har ret til aa forby tyveri.

Vi forsøker öss nu paa forbud i U. S. A. Det er naturligvis umulig i løpet av ti aar aa omforme et folks vaner, og vi konstaterer derfor tallrike overtredelser av loven. Men de arbeidende klasser kjøper ikke alkohol. Og jeg har ingenting imot at en del av dagdriverklassene tar sig for aa ødelegge sig selv. Jeg tror at vi skritt for skritt vil naa saa langt at loven blir overholdt, og jeg tror at den nasjon som gjennemfører forbudet faar makten over den som fortsetter med aa nyte alkohol."

Upton Sinclair.

En avbrudt Amerika-reise

En litt ældre mann som forleden kveld sammen med en søster skulde reise med Nittedalsbussen til Oslo fantes efter en stund liggende død i bilen. Mannen som tidligere var kommet for sent til toget, hadde løpet ganske haardt for at naa bussen og døden skyldtes hjertelammelse. Avdøde som er norsk-amerikaner, hadde vært paa besøk hos slektninger her i landet siden jul og skulde nu inn til Oslo for aa ta "Stavangerfjord" over igjen.

GEO. J. WEILER
Skrædder
Garantert arbeide og materialer
Reparationer utføres
1220 So. K st. Main 5638

NYHETER AV INTERESSE
for det norske publikum burde De altid meddele "Western Viking." — Send et brevkort, adressert til 1125 Tacoma Ave., Tacoma, Wash., eller benyt telefonerne: Main 2520 eller Broadway 3435.

BREV FRA ULRICHSEN

Ulrich Zakarias Ulrichsen

— Ka du meine om handspaalæggelsen og helbreinga som gaar før seg i Tabernaklet bortpaa tomta paa 11te gata? spurte han Sivert meg her om dagen.

— Jau, det skal eg seie deg mi sanneste mening om, svarte eg. Der er meire kraft i helbreding med handspaalæggelse end du trur. Pørsonally kan eg ikkje uttrøkke meg om det som gaar før seg i Tabernaklet, førdi eg har ikje vore der. Men det veit eg av egen erfaring, at eg har sjøl helbreda med handspaalæggelse — og det hendte med fyrste kaano mi ho Malena.

— Nei du seier ikje det, sa han Sivert, ka som mankera ho?

— Ja, det veit eg ikkje, og det visste ikje doktoren heller. Ho berre laag borti senga og kunde ikkje røre lillefinger eingong. Doktoren ga ho alleslags medikamenter, men det hjalp ikkje, og eg ga ho dobbelte porsjoner naar doktern var godt; men det hjalp heller ikkje. Men saa var der ein nabokone som raadde meg til aa gi ho einslags medicin som ho hadde brygga sammen — ho hadde brukt pepper og ingefær og lakserolje, og nafta og sprit og ka ho kunne faa tak i. Eg prøvde han yttest paa tunga, og det kjendtes som du stak med synaaler og brennende svovel. — Eg tok koppen og holdt den bort til ho Malene og ho tok seg ein liten slurk. Men daa skulde du ha set paa leven — ho skvat halvt op i senga og spøtta ut svineriet, men saa sjuk var ho at ho sømna til igjen. Fyrst trudde eg at ho var sømna for gott, men saa slog ho øian op igjen, og daa kunde eg se, at der var det liv ialfald. Ho gnistra mot meg nett som ei kat i mørkret. Men at medikamenterne eg hadde git ho, verka til forbettring, det var tydeleg, og eg tenkte som saa, at fekk eg berre i ho resten av medicinen, saa skulde ho bli saa fresk som ho aldrig har vor'e. Saa eg til att! Men daa eg tok og skulde aapne munden paa ho beit ho til meg i fingeren, saa eg blei saa gnistrande førtæranде at eg lange til ho, nett som ho hadde gjort saa mange gange med meg.

Men daa kan du vete der blei forstyrrelse i hytta! Ho Malena skvat op av senga — — og saa blei det altsamma svart før meg.

— Kor gik det videre? vilde han Sivert vete. Maatte du i hospitalet?

— Det skjeller deg ikkje, svara eg. Eg har ikje fortalt den her historia, før at du skulde faa en tjæns til aa insølte meg. Det var helst for at du skulde førstaa at der er noke som heter helbreding med handspaalæggelse — hadde ikkje eg daska til ho Malena den gongen, saa hadde ho aldrig blit god att. Og av den formeninga er eg fremdeles — samme ka han Sivert seier.

* * *

Eg hadde ei alvaarleg konferanse med editorial departmenten idag og forklare dem at der er ei voksende demand før at eg skal begynde med mine biografiske optegnelser og skildringer av sjøl-oplevelser and so far. Redaktøren trudde ikkje at folk va saa krazy for aa vete det, som eg var for aa fortælle det, sa han, men eg hiva meg over insølten av hensyn til betalinga eg faar før skrivinga mi, og konvinsa han om, at der really var ei general feeling blandt folk for mi historie ifra fødselen og op te dags dato. Saa nu er det ordna slik, at eg kan klemme iveg neste vike. Eg kommer til aa skrive mi livsberettigelse i passende porsjoner, saa dokker ikje ska faa noken slags fordøielsesvanskeligheter. Det er med biografen min som med alslags god mat — man kan faa for mykje av den ogsaa paa eingong.

Eg skal naturligvis ikje førsømme aa uttrøkke meg om andre ting av betydelse som hender, saa part av brevene mine fremover bli akkurat som hittil — ei førstandig oversikt og betraktelse over dagens aktuelle begivenheter.

Everyone of you!—Watch out for next issue kor min fødselsberrettigelse kommer and my first step out in the life i Laksevaagen i Bergen.

Ulrichsen.

R-K-O PANTAGES

Fra lørdag vil Henry Santrey og hans berømte "band" bli at høre paa Pantages. De har netop fuldført en tur rundt verden. De har spillet i hver eneste storby i Europa og overalt høstet den største anerkjendelse. Henry Santrey har studert i Italien og opnaadde sin første store berømmelse i Rom som orkesterleder.

Paa det hvite lærred forevises talefilmen "Runnway Bride."

HAR DE GLEMT KONTINGENTEN?

MUNTRE HISTORIER

Ved OLAV REDAL

I Fergus Falls, Minn. bor Torkel Oftelie, sagaskriver for Telelaget. — Oftelie har samlet endel historier, særlig om telemarkinger, og i det følgende skal jeg nedtegne nogle av de mest komiske historier:

* * *

"Democracy"

Jørgen Potenes var sogning og nylig kommet til Amerika. Han las i bladi um noko dei kalla "democracy" og so undrast han paa ka dette var for noko. Tru de kan vera ein ny slags kveite, dei hev funne upp, tenkt'n. So skulde dei halde eit møte i byen for aa tale um democracy og dit vilde han. Men da han kom til byen, fann han ut, at dei ikkje fekk lov te snakke um "democracy" for "Safety Commissionen," men dei kunde slaast for de alt dei vilde naar dei reiste til Frankrike.

So gjek han heim og paa vegen møtte han Lasse Brekke. Og so spurte han, ka de var for slag som dei kalla democracy, som dei kan slaast um alt dei vil, men som dei ikkje maa tala um. So seier han de Lasse:

— Democracy da betyr at du ikkje er stolte, og at du ikkje er stor paa det, og at du ikkje trur, at du er bære enn andre folk. —

— Er de da de betyr, seier Jørgen. Ja daa er da akkurat so han Monke Anders daa, han so er kandidat for raadbas. Han er kje stolte, han er kje stor paa da, han bruker ikkje underbukse eingong!

* * *

'Ja eg kan banne litt paa engelsk'

Eg minnast ein nykomargut, som meldte seg inn paa skulen ein vinter, helst for aa lære engelsk. Eg spurde han um han ikkje kunde litegrand engelsk for aa faa greie paa kva klasse eg skulde setja han i. — Nei han kunde ingenting. Han var komen in i ein kyrkjelyd, der dei tala likeso norsk som i bygdi heime. Ja, men du kan vel litt, daa du hev vore her i lande ei tid. Du lærde vel litt paa reisa og i umgang med folk?

— Ja, eg kan banne litt paa engelsk!

Lincoln Theater

Igjen byder Lincoln Theater paa et av tale- og sangfilmens store sukces-stykker, — nemlig

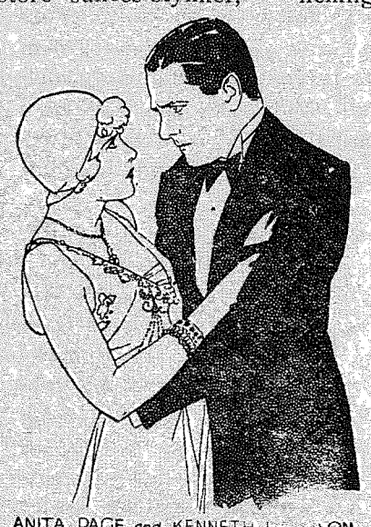

ANITA PAGE and KENNETH THOMSON in "THE BROADWAY MELODY"

"Broadway Melodies", som forevises 4de, 5te og 6te mai.

Sang, musik og dans veksler i overdaadig prakt, og man faar et glimt ind i Teaterlivets pulserende liv. — Her veksler det med taarer og smil, kjærlighet og glødende hat. Her føres man ind i natlivet paa Broadway og møter de forskjellige skikkelser, som præger gaten ved nattetider.

Stykket er vel værd at se!

Bethlehems menighet, E. Harrison og G st. J. P. Bugge, midlertidig prest. Kvindeforeningen møter torsdag em. kl. 1 i kirkens skolesal. Konfirmanterne lørdag form. kl. 10. Søndagsskole kl. 9:30; engelsk prædiken kl. 10.30. Norsk gudstjeneste kl. 11; eng. om aftenen kl. 7:45. Mandsforeningen møter onsdag aften kl. 7:30 hos L. T. Johnson, 4071 Ea. G street.

Paa Bethlehem menighets extra møte siste mandag aften, fortok man valg av ny prest og som saadan blev past. Walter I. Aamodt, Fraid, Montana, enstemmig kaldt. Hans kaldsbrev er allerede sendt og det er menighetens haap og ønske at han vil motta samme.

* * *

Zion luth. kirke, So. 59. og Thompson ave. Arndt E. Myhre, pastor. Girls society møter lørdag eftm. i hjemmet hos Elisabeth Fister, 1025 So. 68th. Søndag møter søndagsskolen og bibelklasen kl. 9:45. Kl. 11 norsk gudstjeneste. Sang av koret. Kl. 8 søndag aften begynder Mr. Robert E. McKinney, Eye-o-graphic expert, en serie av 6 bibel forelæsninger. De første tre forelæsninger vil bli git i Bethel Luth. kirke, So. 54. og I st.; de næste tre i Zion Luth. kirke, 59. og So. Thompson ave.

SKANDINAVISK-AMERIKANSK
DANS
HVER LØRDAG AFTEN
HENRY BELLAND'S ORKESTER
(8 instrument)
Damer 25c Præmier Herrer 50c

GREENWICH COLISEUM
13th og Market St. 13th og Market St.
FREE LESSONS in Scandinavian Dances
Schottishe, Hambo and Polka — 8:30 to 9:00 P.M.
(Ladies and Gent's Instructor's)

7 %
Debenture Certificates
er resultatet av praktisk erfaring indvundet gjennem mange aar av "banking", supplert ved fordelagtige Real Estate Loan og financiel aktivitet.
7 pct. — En god rente
Sikkerhet — Fuld garanti
Har altid betalt paa opfordring.
Benyt Dem av denne anledning idag. — — —
BRATRUD MORTGAGE & REALTY CORPORATION
954 Commerce Street
Tacoma, Washington

En modell for ethvert kjökken
Over 7300 kjøkken i Tacoma koker nu med elektricitet
ELEKTRISK KOKNING ÄR MYCKET SNABBARE!
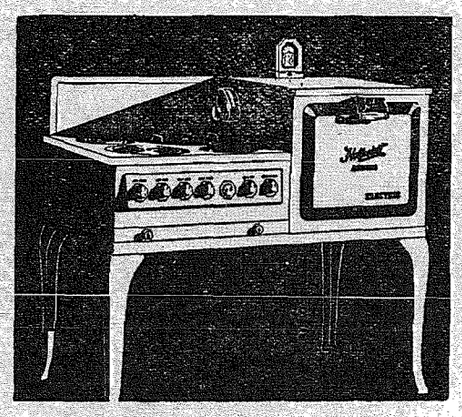
Vårt speciella gottköpsanbud för alla
Hotpoint Modeller
gäller endast för kort tid.
Department of Public Utilities

Ring til os naar De behøver AUTOMOBILGLAS
vindu-glas eller billeder indrammet
Crawford Service Co.
Telefon Proctor 79
Sag files; Græs-kuttere skjærpes og repareres; laaser repareres
BILREPARATION
ALT ARBEIDE GARANTERT
Vi henter og leverer!
2617 North Proctor, Tacoma, Wash.

NELSON'S LUNCH
2706 — 6. Ave.
Chili, Hot Hamburgers & Pastries
Exceptionally Good Coffee

Vi er beredt til at staa til tjeneste saavel nat som dag
Tuell Funeral Home
2215 Sixth Ave. Main 580

CRYSTAL CREAMERY
Crystal Palace Market
Market og 11th St.
Vi tjerner vort eget smør av fersk, søt fløte. Forsøk det engang, og De blir vor kunde for fremtiden. Eneste plads i byen hvor De kan kjøpe smør direkte fra kjernen.

BESTE BRILLEGLAS
fra $1.00 til $5.00
(Hvorfor betale mere?)
Du maa bli fornøiet, hvis ikke bytter vi glassene
E. S. GUDMUNDSON
725 St. Helens Ave., Tacoma, Wn.

23rd Street Cleaners
Community Cleaners
McKinley Park Cleaners
Why support Seattle, down-town or outside districts when our prices are as reasonable, our service as good as elsewhere?
Strictly a Tacoma enterprise
DIRECT PLANT SERVICE

Blomster for Mors Dag!
ROSS FLORAL CO.
So. 52nd & Park
Madison 5294

Naar De er i Seattle, gaa til
NORDLYS CAFE
FOR NORSK MAT
1808½ — 8th Ave., Seattle, Wash.
(½ block from Terminal Sta.)

FOR EKSPERT UR-REPARAITIN
gaa til
W. G. HAMELIN
Jeweler & Optician
319 So. 11th St. Tacoma
Mellem Rhodes Bros. og Market st.
Rimelige priser Godt arbeide

TRY FRISBEE'S
For better Baked Goods
Mad. 91 710 So. 38th.

AUTO TOPS AND GLASS — LOCKWOOD OUTBOARD MOTORS — ADAMS BOATS
VARLEY JOHNSON
Demonstrations by Appointment
Madison 625 38th and So. G

PORCH BOXES HANGING BASKETS
Vi avhämta dem, plantera och återleverera dem!
Rikt urval av växter för blomsterrabatter till rimliga priser.
Telefonbeställningar mottagas! Fri leverans!
Öppet om aftnarna. Stängt om söndagarna.
ACME FLORISTS
Vi disponera över tre lokaler:
Acme Florists 6th & Pine — Main 1323
Greenhouses 50th & Mc Kinley Ave. — Mad. 898
Rhodes Flower Shop 11th St. entrance — Main 6395

GODE BRUKTE AUTOMOBILER
1926 Chevrolet Laudan Sedan $250.00
1926 Ford Tudor, Rucksteel Axle 195.00
1929 Durant 6 Cyl., 4 Door Sedan 645.00
1929 Durant De Luxe Sedan, 4 Speed Ahead 1,050.00
Over 20 gode brukte biler at vælge fra. Kom og se dem!
TACOMA DURANT CO
So. 34th og G st. Mad. 5320
(Pierce County Distributors for Durant Cars)
— Vi taler de skandinaviske sprok. —

"CONSISTENCY, THOU ART A JEWEL"
Og som en uerstattelig juvel skal De komme til at anse Deres sparekonto hos os, naar De engang har begyndt og derefter regelmæssig indsætter alt De kan undvære.
EN DOLLAR ER NOK TIL AT BEGYNDE MED!
FORTSÆT UAVBRUDT!
Peoples Savings & Loan Association
1109 Pacific Ave.
Home of the Thrifters — Where Savings Grow

PALACE MARKET
Ole Jacobsen, Mgr.
1554 Broadway (Cor. 17.)
Main 423
Ea. Sugar Cured Ham 29½
Fancy Veal Roast 20c
Boiling Beef 17½
Pot Roast 20c
Beef Steak 25c
Pure Pork Sausage 20c
Salt Pork, 8 lb. 98c
Pure Lard, 8 lb. 98c
HOME CURED BACON
Very best