Puget Sound Posten

40:DE ÅRG. TACOMA, WASH., FREDAG DEN 23 OKTOBER, 1931 NO. 43

Edison avliden

Världssorg efter den store uppfinnaren, en människosläktets välgörare

"Jag vill hellre lämna denna världen än på grund av ålder och sjukdom vara till en börda." Detta var Thomas Alva Edisons ord, då livsgnistan ebbade kort före han drog sin sista suck.

Omgiven av sin familj avled Edison, 84 år, stilla och fridfullt i söndags, efter månadslång sjukdom i sitt lantliga hem Hilltop nära West Orange, N. J., där han utfört sitt livsverk för att give ljus, arbete och komfort till millioner medmänniskor. Hans helsa har varit mer eller mindre vacklande i nära tjugo års tid, men han har burit sitt lidande tåligt och utan klagan samt intill helt nyligen fortsatt sitt intensiva forskningsarbete.

Om Edison och hans verk ha volymer skrivits, och hans är i sanning en underbar levnadssaga. Årtusenden förgingo innan människan lärde sig använda bronsen och därav göra sina verktyg. Ytterligare årtusenden skulle förflyta, innan hon förstod att bryta och handtera det numera oumbärliga järnet. Men ännu längre dröjde det, innan den hemlighetsfulla kraft, som vi i dag kalla elektricitet, upptäcktes av genialiska forskare. Det är i år precis 100 år sedan engelsmannen Faraday upptäckte den elektro-magneitska induktionens princip, som var grundläggande för elektro-tekniken. Numera skulle vi knappast kunna tänka oss att leva utan elektriskt ljus, men det är endast 50 år sedan Edison gav världen sin epokgörande upptäckt — glödlampan.

Edison var född 1847 i Ohio på fädernet av holländsk och på mödernet av skotsk härkomst. Sin enda bokliga uppfostran under barnaåren erhöll han av sin mor, som uppmuntrade hans kunskapsbegär. Vid 12 års ålder började han sin bana som tidningsförsäljare på Great Trunk järnvägen, där man även upplät plats åt honom i ett vagnshörn att trycka en egen tidning och uppsätta ett litet kemiskt laboratorium. 15 år gammal erhöll han tillfälle att lära sig telegrafera, och i fem år var han telegrafist på olika platser.

Han anställdes som ingeniör 1868 hos Western Union Telegraph Co., som uppmuntrade hans experiment arbete i telegrafien, vilket resulterade i åtskilliga förbättringar av stor betydelse. Den viktigaste av dessa var utarbetandet av duplexsystemet, enligt vilket två telegram samtidigt kunna avsändas i vardera riktningen av samma linje. 1873 erhöll han den första nämnvärda ekonomiska uppmuntran, då han för en förbättrad typtelegraf för börsnoteringar erhöll $40,000.

Härför uppsatte han laboratorium och mekanisk verkstad i Menlo Park. Han egnade sig därefter, sedan Bell uppfunnit telefonen, åt detta område och utarbetade den första kolmikrofonen, som kompletterade Bell telefonen och bidrog till dess segertåg. Under dessa arbeten leddes han till en högst originell uppfinning, fonografen. Vid samma tid utarbetade han ett system för elektrisk spårvägsdrift.

1879 började han sina arbeten på den elektriska koltrådslampan, glödlampan, som redan följande år efter oförtrutet arbete fullbordades och gavs i huvudsak den form den ännu har. 1882 anlades i New York under Edisons ledning den första elektriska belysningsstationen, som gav ström åt 2,000 lampor. Detta företag, som genast var en teknisk och ekonomisk framgång, innebar ett utomordentligt uppfinningsarbete, då alla därtill hörande detaljer, såsom dynamomaskin, ledningssystem, kablar och instrumentering blevo utarbetade och förbättrade.

Elektriska glödlampsbelysningen vann genast en oerhörd spridning både i Amerika och Europa. De följande åren använde Edison till förbättringar på belysningsområdet, och under hans ledning anlades ett mångtal stora fabriker för tillverkning av lampor och elektriska maskiner. 1887 uppfann han kinetoskopet (kinematografen) som återgiver s. k. rörliga bilder. Under de senare åren egnade han sig huvudsakligen åt järnmalmsförädling och förbättringar inom cement industrien.

Ovanstående är blott en fragmentarisk förteckning över Edisons storverk. Vare det nog sagt genom dem har han mer än någon annan i vår samtid bidragit till att göra den mänskliga tillvaron mera ljus, mera behaglig. Oaktat sina märkliga uppfinningar, förvärvade eller samlade han icke någon större förmögenhet utan använde tsörsta delen av sina inkomster till bekostnad av sina forskare-arbeten. Det var en ädel och människovänlig karaktär. Han var medlem i en mängd vetenskapliga sällskap och blev 1890 invald i Svenska Vetenskapsakademien i Stockholm.

Det var en passande tribut till Edisons minne, då alla millionetals elektriska ljus i Amerika släcktes i onsdags kväll, hans begravningsdag, för en minutt som påminnelse om det rådande mörkret, ur vilket den store ljusupptäckaren och ljusspridaren befriat världen.

FRIKÄND DUBBEL-MÖRDARE

Förre biträdande distrikt advokaten David Clark i Los Angeles, anklagad för att hava mördat Herbert Spencer, en tidningsutgivare, och Charles Crawford, en rik politiker, blev i lördags åter frikänd av juryn. Detta var andra rättegången mot honom. Vid denna liksom den förra vidhöll Clark att han hotats till livet av sina båda antagonister och att han skjutit dem i självförsvar.

Tre mord förrättades den 12 oktober av gängsters i Chicago.

TVIST OM GUVERNÖRS-STOLEN

Guvernör Long i Louisiana, vilken valts till förbunds-senator, men vilkens termin som guvernör icke utlöper förrän i maj månad nästa år, har vägrat att resignera från guvernörsposten, förrän han tillträder platsen som senator. Vice guvernör Cyr, som länge stått på spänd fot mot Long, gör gällande att denne i och med att han undertecknat valcertifikatet för sig själv, upphört att vara guvernör, varför Cyr avlagt guvernörseden. Men Long hotar att utkalla statsmilisen, om Cyr försöker att övertaga ämbetet.

HORRIBELT DUBBEL-MORD UPPDAGAT

De stympade liken av två unga fruntimmer funnos i tisdags inpackade i två koffertar, som skeppats med godståg från Phoenix, Arizona, till Los Angeles, där det gruvliga fyndet gjordes av järnvägsbetjänter som märkte blod drypa från den ena kofferten. Polisen tillkallades och ivriga spaningar startades genast.

De mördade kvinnorna blevo kort efteråt identifierade, den ena såsom Hedvig Samuelson, 27 år, graduent från normalskolan i North Dakota, och den andra såsom Mrs. Agnes LeRoi, 32 år. Båda voro anställda som sjuksköterskor vid ett lasarett i Phoenix.

Så var även Mrs. Winnie Ruth Judd, 26 år, hustru till en doktor och dotter till en prästman i Phoenix. Denna Mrs. Judd, som misstänkes för dubbelmordet, har spårlöst försvunnit. Hon har en broder, Dr. B. J. McKinnell i Los Angeles, som anhållits misstänkt för att ha kännedom om vart hans syster tagit vägen. Hennes make, Dr. Judd säger sig tro att hon begått självmord. Rörande anledningen till morden svävar man ännu i fullkomlig ovisshet.

Domstolen har sagt sitt sista ord

Kanadiern dr Douglas Clyde MacIntosh vid Yaleuniversitetet, som av landets högsta domstol förvägrats amerikanskt medborgarskap, emedan han ej ansett sig kunna bära vapen för adoptivlandet, har begärt ny behandling av saken, men fått sin begäran avslagen.

Det österrikiska parlamentet har med 109 mot 93 röster återvalt Wilhelm Miklas till republikens president. — Miklas valdes första gången i 1930.

SEX TIMMARS ARBETE FEM DAGAR I VECKAN

Detta var en av propositionerna som sattes på programmet av American Federation of Labor vid dess årskonvent i Vancouver, B. C., som avslöts i torsdags förra veckan. För övrigt antogs en resolution, vari rekommenderas införandet av nya ekonomiska principer inom industrierna, och Federationens president uttalade den varningen, att om detta icke sker genom en välordnad och fredlig omvälvning, det är fara att landet står inför en sociell revolution. Det skulle bliva ett förtvivlat försök av arbetslösa, hungrande män att med våld taga sin andel av det väldiga överskott av industri- och jordbruksprodukter, som nu finns upplagrat.

Vidare beslöts att memrialisera kongressen om att vidtaga åtgärder för arbetslöshetens minskande. Det beslöts ock att den ständigt ökade maskinproduktionen balanceras i förhållande till arbetarnes köpkraft. Det var för att åstadkomma detta som beslutet fattades att avkorta arbetsdagen till 6 timmar och arbetsveckan till 5 dagar.

BANDIT-LEDARE DÖMD TILL FÄNGELSE

Al Capone, den mest notoriske ledaren för Chicagos brottslighetsligor, blev härom dagen förklarad skyldig till att hava underlåtit att betala skatt på sina stora inkomster från spelhus, likörförsäljning och annat "rackaretyg." Oaktat Capone, som lever som en prins i ett palats i Chicago, bedrivit sin olagliga verksamhet i över 12 år, var detta första gången han blivit fälld skyldig till något lagbrott. Maximalstraffet som han kan ådömas för skattevägran är 17 års fängelse och $50,000 böter.

DEN KINESISK-JAPANSKA SITUATIONEN VÄRRE.

Folkförbundets maktlöshet som fredsmäklare mellan de gula stridshanarne blir dagligen allt tydligare.

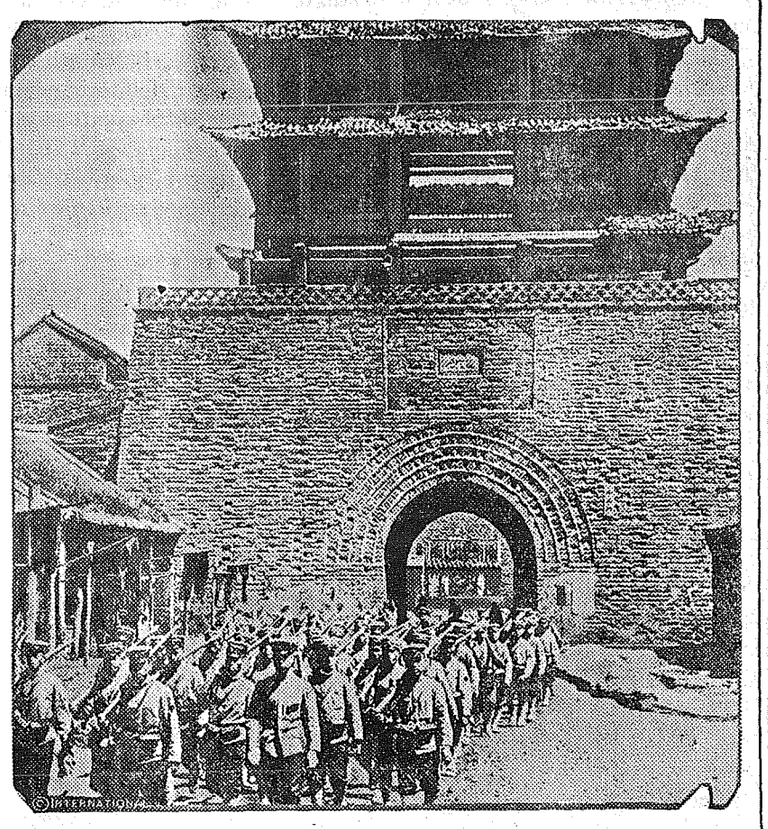

De senaste meddelandena från såväl Japan och Kina som från Folkförbundets huvudsäte i Geneva äro allt annat än lugnande. Allt tyder på att såväl Kina som Japan umgås med planer om att draga sig tillbaka från medlemskap i Förbundet, såvida ingen tillfredsställande utredning kan åstadkommas.

Folkförbundets råd söker att få Japan att draga sina trupper tillbaka från Manchuriet under garanti att Kina skall beskydda Japans intressen där. Härpå har Japans representant undvikande svarat att hans lands regering icke kan förbinda sig att utrymma landet på någon bestämd tid.

Resterna av en kinesisk armé på 1,500 man är ohjälpligt innestängda i fjälltrakterna nordost om Mukden och står i fara för total nedslaktning.

Närstående bild visar japanska trupper på intåg i Mukden.

SVERGES NYKTERHETS-FOLK VILL FÖRDYRA SPRITEN

Önska få bort Brattsystemet, men äro oeniga om vad som skal ersätta detta.

Det svenska Brattsystemet, som av så många utlänningar, inte minst amerikaner, anses på ett effektivt sätt kontrollera rusdryckskonsumtionen, har inte setts med blida ögon av det svenska nykterhetsfolket. — En av de svenska nykterhetsorganisationerna tillsatt kommitté har i dagarna avgivit ett, eller rättare sagt två, förslag till Brattsystemets ersättande med en strängare rusdryckskontroll. Den omständigheten att kommittén icke kunnat enas, utgör givetvis en svaghet, som nykterhetsivrarnas motståndare icke försummat att utnyttja. Det kan därför ifrågasättas om något av de båda förslagen inom överskådlig tid går att genomföra. Majoriteten består av redaktör Adolf Olsson, fil. dr. Erik Englund, fröken Maria Sandström och numera avlidne pastor David Östlund. Minoriteten utgöres av ordföranden riksdagsman Elof Ljunggren, professor Johan Bergman och borgmästaren Oscar Dahlbäck. De senares yrkande har alltså formen av en reservation.

Majoriteten underkänner fullständigt det nuvarande restriktionssystemet och går in för det s. k. danska systemet, d. v. s. obegränsad rätt till inköp av rusdrycker, men till avsevärt förhöjt pris, en prisförhöjning som skulle komma statskassan tillgodo. Majoriteten föreslår alltså en höjning av den nuvarande proportionella omsättningsskatten med ett för alla spritdrycker lika tillägg av 4 kr. pr liter. över de f. n. utgående skattebeloppen. För att förhindra ökad ölkonsumtion vill majoriteten höja maltskatten med 50 procent, så att en flaska pilsner fördyras med cirka 20 öre.

Genom den föreslagna fördyringen av spriten beräknar majoriteten att konsumptionen skulle nedgå 33 procent men att statsinkomsterna av hanteringen skulle stiga till 180 millioner kronor. Dessa skulle disponeras sålunda: för budgetändamål 75 millioner kronor, för övertagande av fattigvårdskostnader 30 millioner kronor, för förbättring av folkpensioneringen 60 millioner kronor, för nykterhetsvårdande ändamål 5 millioner kronor och till fonden för statsskuldens amortering 10 millioner kronor.

I fråga om utskänkningen föreslås att endast s. k. systembolag få bedriva restaurangrörelse med spriträttigheter. Inga enskilda restauranger skulle alltså hugnas med dylika rättigheter. I fråga om pilsnern föreslås att den enskilda bryggerinäringen strypes och att tillverkningen av pilsner monopoliseras av ett statligt bolag a la Tobaksmonopolet.

Minoriteten inom komitén vill öka priset på alla spritsorter med 6 kronor. Även spriten på restaurangerna skulle beskattas och fördyras i motsvarande proportion. Den fulständiga supfriheten har dock inte majoritetens gillande — som en fortsättning av motbokssystemet föreslår den kundregistrering. En generell kvantitetsbegränsning till 2.4 liter pr månad skulle stadgas. Endast personer som fyllt 25 år skulle få köpa sprit. All extra tilldelning avskaffas. Inga spritaffärer tillåtas dag före sön- och helgdag. All utskänkning skall monopoliseras av systembolagen, all restaurangdans förbjudes, måltidstvånget lagfästes och pilsnerförsäljningen övertages av systembolagen.

FRANSK MINISTER VÄLKOMNAD

Pierre Laval, Frankrikes premierminister anlände på sitt besök i Förenta Staterna till New York i torsdags och blev omedelbart förd till Washington, D. C., där han helsades av president Hoover, kabinett-medlemmar och andra ledande statsmän. Mottagandet skedde under ceremonier övliga vid diplomatiska möten. I helsningstalet förklarade Laval att han hitkommit i avsikt att söka kooperativt samarbete mellan Förenta Staterna och Frankrike för att lösa de svårigheter och ekonomiska problem som nu konfrontera världen.

M. Laval åtföljes av sin 19-åriga dotter, vilken beskrives som en livlig och glad fransk skönhet.

LINDBERGH FÖR UNG FÖR SENATORS-JOB

Strax efter senator Dwight Morrows död var det på tal i politiska kretsar i New Jersey att påyrka utnämningen av Charles A. Lindbergh, Morrows celebre svärson till hans efterträdare i U. S. senaten. Men planen måste övergivas ty Lindbergh kommer icke förrän nästa år att uppnå 31 års åldern, vilken konstitutionsenligt föreskrives som minimum för senatorsvärdigheten. Men det rapporteras nu att New Jersey guvernören är hågad att i det stället utnämna Mr. Morrows änka till senaten, så att den höga posten dock fortfarande förblir i familjen.

Lindbergh paret återkom i tisdags från Orienten till Amerika, landstego i Victoria, B. C., och fortsatte därifrån i ett aeroplan till sitt hem.

Skandinavisk konstutställning i New York

Organisationen "Scandinavian American Artists" skall hålla utställning i Brooklyn Museum, N. Y., någon gång på vårsidan nästa år.

Föregående utställningar ha rönt så stor uppmuntran och tillslutning att föreningen anser sig böra arrangera årliga utställningar.

Ehuru det fundamentala i de ädla konsterna ju är lika världen över, utan avseende på ras och tid, är det dock mycket som särställer våra skandinaviska artister. Prisdomarne vid föregående utställningar ha även uppmärksammat detta faktum och godkännt förslaget om särskilda utställningar för skandinaviska artister.

Konstmålare och skulptörer av skandinaviskt ursprung boende i Förenta Staterna, Canada eller Mexico kunna utställa sina verk under föreningens auspicier, och böra sätta sig i förbindelse med föreningens sekreterare, Mr. Harold S. Lindquist, 2494 Morris Avenue, New York City.

Finland följer exemplet

Finlands riksbank följde den 12 okt. de skandinaviska ländernas exempel och upphävde guldmyntfoten. Diskontot förhöjdes samtidigt från 9 till 10 procent.

SVERIGE-NYHETER

Senaste Radio-Nytt

(Ur "Nordstjernan"

Barnens dag

Stockholm, 10 okt. — Årets Barnens dag i Stockholm lämnade en nettobehållning på 315,000 kronor.

* * *

Årets skörd

Stockholm, 10 okt. — Enligt årsväxt- och skörderapporterna har årets skörd i genomsnitt varit medelmåttig och i vissa fall mycket dålig. Den myckna nederbörden under sommaren har haft en ogynsam inverkan på kvaliteten.

* * *

Rån och förfalskningar

Falun, 12 okt. — Handelsresanden Emil Wahlen från Insjön och hemmansägaresonen Ragnar Nyström från Leksand ha häktats för rån på en sjuttioårig skärslipare. Nyström har även begått åtskilliga förfalskningar.

* * *

Träspritförgiftning

Stockholm, 13 okt. — Grovarbetaren Oscar Fredrikson, rörarbetaren Grenholm och hans hustru, båda i 30-årsåldern samt en sjöman från Örebro ha dött av träspritförgiftning i Stockholm. Träspriten har insmugglats från Frankrike av en eldare Anderson på Svea-ångaren Aslög. Sammanlagt säges han ha insmugglat 40 liter, som han sålt åt olika håll. Även hans fästmö Irma Helena Anderson, 25 år gammal och bosatt i Kungsängen, vilken fått smaka på spriten, har avlidit. Anderson har anhållits av polisen, ävensom en annan eldare, som tros vara delaktig i smugglingen.

* * *

Cellulosafabrik upptar driften

Sundsvall, 13 okt. — Nyhamns cellulosafabrik i Sundsvalldistriktet har återupptagit driften, varigenom 200 man fått sysselsättning.

* * *

Studieresa

Stockholm, 13 okt. — En svensk arbetaredelegation å 13 personer avreste i dag över Finland till Sovjetunionen i studieändamål.

* * *

Eldsvåda

Nyköping, 13 okt. — I måndags kväll härjades Hvalsta gård, en mil norr om Nyköping, av eld. Ett 70-tal djur jämte årets gröda innebrändes. Det hela var lågt försäkrat, vadan arrendatorn gör stor förlust.

Fängelsestraff för ocker

Stockholm, 9 okt. — Stockholms rådhusrätt har dömt direktör Fritz von Wowern vid Stockholms tjänstemannakassa till två månaders fängelse för ocker.

* * *

Svår eldsvåda

Malmö, 9 okt. — En svår eldsvåda har ödelagt Alstagården i Alstads socken i Skåne, varvid flera blevo innebrända. Gården, som byggdes i början på 1800-talet, ägdes av direktör Winquist i Hälsingborg. Den var försäkrad för ett sammanlagt belopp av 223,000 kronor.

* * *

Stor förskingring leder till konkurs

Borås, 9 okt. — Kamreraren i Industriaktiebolaget i Borås, S. Persson, har anhållits för förskingring av minst 400,000 kr. Till följd av dessa förskingringar har bolaget nyligen gått i konkurs, varigenom tusentals människor blivit utan arbete.

* * *

De hjälsökandes antal

Stockholm, 9 okt. — Antalet hjälpsökande i Sverige under augusti var 35,701.

* * *

Börsen åter öppnad

Stockholm, 9 okt. — Stockholms fondbörs öppnades åter i fredags efter att ha varit stängd i tre veckor. Stämningen var lugn och omsättningen måttlig. Samtliga aktiegrupper visade överraskande god ställning.

* * *

Frikostig donation

Stockholm, 10 okt. — Ingeniör Anderson med maka har erbjudit svenska staten att övertaga en lantegendom vid Vallstanäs i Norrsunda socken jämte en fastighet i Stockholm samt aktier till ett sammanlagt värde av över en million kronor. Nettoavkastningen från donationen skall gå till främjande av forskningen inom elektricitetslära, särskilt atmosfäriska urladdningar.

STOCKHOLM

Sex millioner till bostadsbyggen i Stockholm. Stockholms stadsfullmäktige ha beslutat fortsätta understödjande av produktionen av billiga smålägenheter genom tillhandahållande av en sekundärkredit på sex millioner kr., varav högst en million till kreditgivning åt byggnadsföretagare, som beviljats tomträtt.

En fjärdedel av Stockholms befolkning byter om bostad. Flyttningarnas antal har år efter år ökats, men så stor som ökningen nu är, har den aldrig förut varit. Flyttningsarbetet började redan i slutet av augusti, fortsatte hela september och kulminerade den 1 oktober. Även den tidiga begynnelsen är anmärkningsvärd. Man kan inte erinra sig en så tidig början. Detta hänger samman med att så ovanligt många nya lägenheter blivit färdiga under sensommaren. Man har då först och främst de nya kvarteren utefter Norr Mälarstrand, dit inflyttningen länge pågått. Vidare är att märka de nya komplexen vid Fredhäll och Kristineberg utefter Drottningholmsvägen. För att inte tala om mångfalden av andra nybyggnadsföretag. Även ut till Ålsten och Nockeby pågår utflyttning i stor omfattning, särskilt till den senare platsen, där ett flertal nyuppförda villor sålts under förhösten. Av sammanlagda uppgifter framgår att nära nog en fjärdedel av huvudstadens befolkning nu har bytt eller är i färd med att byta bostad.

* * *

GÖTEBORG

Upprörande barnmisshandel.— Göteborgspolisen har nu slutfört sin utredning om misshandeln av gossen Sten Sture Stenfeldt, son till kammarskrivare Gunnar Otto Stenfeldt och hans hustru Gulli Wikman. Resultatet föreligger närmast i en 69 sidor lång polisrapport, behandlande huvudsakligen moderns förhållande till gossen. Det har tyvärr besannats, att de uppgifter, som under hand framkommit i misshandelsaffären, ej varit överdrivna. Snarare tvärtom. Fru S. har vid förhör berättat, att hon agat pojken i avsikt att få ur honom en mängd oarter, som hon ansåg han tillägnat sig under vistelsen i fosterhemmet. Gossen hade emellertid visat sig oförbätterlig och retat henne till ursinne, varför hon både sparkat och slagit honom. Vid ett par tre tillfällen, då hon var alldeles utom sig av vrede, hade hon bitit honom i ryggen och på armarna. Att hon bitit gossen hade icke berott på någon sjuklig lusta utan därpå att hon tröttnat i armarna under de hon agat gossen och därför i stället bitit honom.

* * *

BLEKINGE LÄN

Donation. Framlidne lantbrukaren J. J. Lindman i Ronneby har testamenterat 15,000 kr. att användas till Ronneby stads förskönande. Medlen skola förvaltas av stadens därtselkammare.

* * *

BOHUS LÄN

Stenarbetets fördelning i Bohuslän. Statens steninköpskomité har genom sina leveranskontrakt berett arbete för 2,141 man inom länet. Platserna fördela sig inom de olika kommunerna på följande sätt: Askum 230, Bottna 18, Brastad 435, Bro 186, Bärfendal 10, Hogdal 10, Kville 109, Lommeland 67, Lyse 189, Lysekil 33, Malmön 200, Näsinge 104, Skee 248, Strömstad $, Svarteborg 12, Svenneby 25, Tanum 75, Tjärnö 5, Tossene 180.

* * *

Under skördearbete på gården Snöveröd i Mo socken den 22 sept. blevo hästarna framför en slåttermaskin skrämda och satte av i sken. Härvid körde maskinen över en 40-årig hustru Anna Öst, som fick båda benen avskurna. Hon fördes till Strömstads lasarett men var vid framkomsten dit redan död.

* * *

GEVLEBORGS LÄN

350 man permitterade vid Iggesund. A.-B. Iggesunds bruks sågverk i Hudiksvall inställde härom dagen driften i hyvleriet, sågen och brädgården, varigenom omkring 350 man permitterades. Hur länge driftsinställelsen kommer att vara är beroende på ordertillgången.

Difteriepidemien i Torsåker grasserar alltjämt med oförminskad styrka och har nu antagit synnerligen oroväckande proportioner. Antalet på sjukhus intagna uppgavs till över ett hundra, och epidemien, som hittills varit lokaliserad till byarna Solnå även byarna i socknens periferi, bl. a. Nyhyttan, Gammelstilla och Hoo. Ett stort antal misstänkta fall ligga under observation, och det är fara värt, att siffran på antalet i difteri insjuknade kommer att springa avsevärt i höjden.

* * *

GOTTLANDS LÄN

Sveriges äldste goodtemplare John Segerdahl har på sin 94-årsdag till Gottlands distriktloge av I. O. G. T. överlämnat 5,000 kronor.

* * *

HALLANDS LÄN

Ett lik i näten. Då en fiskare härom dagen vittjade sina bottengarn i närheten av Kronoberg påträffade han i nätet liket av en mansperson. I fickorna fanns ett pantkvitto. Med ledning av detta lyckades man fastslå mannens identitet. Det visade sig vara en trädgårdsmästare E. W. Nyberg från Laholm. Den omkomne var 37 år gammal.

* * *

JÖNKÖPINGS LÄN

Driftsinskränkning. Arbetet vid Lindells sågfabrik i Jönköping har på grund av minskad ordertillgång inskränkts till fyra dagar i veckan. Driftsinskränkningen berör ett sjuttiotal arbetare.

Brandchefen dog under eldsvådan. Den 23 sept. utbröt eld i en gammal tvåvånings stallbyggnad i Eksjö tillhörande Eksjöortens mejeriförening. Under släckningsarbetet träffades Mårten Sandberg, brandchef, av slag och avled efter en kort stund. Han var 50 år gammal och sörjes närmast av make och två barn.

Tös som bott i samma stuga i 91 år. Smålands äldsta innevånare Maja-Stina Jonsdotter, Brumasmålen, Adelövs socken, fyllde härom dagen 102 år. Hon bebor ännu ensam den gamla ryggåsstugan dit hon för 91 år sedan som 11-årig tös flyttade.

* * *

KALMAR LÄN

Halva Oskarshamn på restlängd. Enligt uppgift från drätselkammaren i Oskarshamn befinner sig halva staden på restlängd. Av de i debiteringslängden upptagna 3,568 skatteskyldiga ha nämligen endast 1,792 eller 50,22 procent fullgjort samtliga inbetalningar av kommunalskatt.

* * *

KRISTIANSTADS LÄN

Två fiskare omkomna genom drunkning. Vid halv 5-tiden på morgonen den 21 sept. inträffade en drunkningsolycka vid Vitemölle. Fyra fiskare, som varit ute och dragit sillgarn, voro just på ingående till hamnen. De hade tagit in seglen och försökte ro in, men en kraftig brottsjö kastade båten mot piren. Båten slogs därvid av på mitten. Två av männen lyckades taga sig upp på piren, under det att 60-årige Håkan Sjödin och 54-årige Karl Persson drogos med ut av brottsjön och omkommo. Efter ett par timmars sökande lyckades man finna deras lik. De båda omkomna, som voro från Vitemölle, voro gifta, och Sjödin efterlämnar fyra barn.

Dödsolycka. I Vä utanför Kristianstad mötte en kväll en motorcyklist, värnpliktigen vid Norra skånska infanteriregementet Sture Nilsson från Maglehem, en hästskjuts, förd av lantbrukaren Ola Jonsson från Öllsjön. Hästskjutsen påkördes av motorcykeln och kollisionen blev så häftig att skrällen hördes vida omkring. Hästskjutsen spolierades och Jonsson slungades sex meter framåt samt blev svårt skadad och avled följande dag. Han var född 1867 och efterlämnar maka och sex vuxna barn.

* * *

KRONOBERGS LÄN

Österviks glasbruk nedlagt. — Österviks glasbruk har nu definitivt nedlagts. Det var det sista betuljglasbruket i södra Sverige, so mvarit i gång. Bruket har sysselsatt ett 60-tal arbetare.

* * *

MALMÖHUS LÄN

Eldsvåda. Under tröskningsarbete utbröt den 23 sept. eld i lantbrukaren Edvard Arvidssons gård Välaholm i Södervidinge socken. Inom få minuter var den stora trösklängan samt stall och ladugård övertända, och dessa byggnader lades i aska. De flesta kreaturen lyckades man rädda. Hela den inbärgade grödan blev lågornas rov liksom maskiner och redskap. Det brunna var försäkrat. Kortslutning anses kunna vara orsaken till branden.

Till 400 familjeförsörjare inom Malmö stad måste under oktober månad kontanta understöd med bidrag av statsmedel utbetalas, enligt vad arbetslöshetskommissionen medgivit.

* * *

NORRBOTTENS LÄN

Skolbarnen bli skilda från föräldrarna. Länsstyrelsen i Luleå har fastställt skolrådets i Kiruna beslut att de skolpliktiga barnen i Merasjärvi, vilkas målsmän vägrat hålla barnen i skola i Vittangi skola genom polismyndigheternas försorg skiljas från föräldrarna för att undergå skolgång.

* * *

UPPSALA LÄN

Kraftledning från Domnarvet till Söderfors och Skutskär. Stora Kopparbergs Bergslags aktiebolag anhåller hos k. m:t om tillstånd att i anslutning till en tidigare koncessionerad elektrisk högspänningsledning från Djupdalen i Stora Skedvi socken till Näsby i Husby socken framdraga en högspänningsledning om 150,000 volts spänning från Näsbyn till Söderfors bruk i Söderfors socken. Anläggningen, som får en längd av 70 km. och beräknas kosta 700,000 kr., har till ändamål att överföra kraft från kraftstationen vid Domnarvet till bolagets industrianläggningar i Söderfors och Skutskär.

* * *

VÄRMLANDS LÄN

Ransäters skolor firade hundraårsjubileum söndagen den 20 september med en högtidlighet, i vilken omkring 700 personer deltogo. Hälsningstalet hölls av komminister F. Hellborg, Ransäter, och överlärare Anders Larsson, Munkerud, gav en historik över skolans grundläggare, pastor Bengt Reinh. Piscator. Högtidstalet hölls av folkskoleinspektör Bror Larsson, Karlstad. Slutligen samlades deltagarna i högtidligheten ute på kyrkogården, där en av församlingen rest minnesvård på pastor Piscators grav avtäcktes.

* * *

VÄSTERNORRLANDS LÄN

Klampenborgs sågverk stoppar. Det Kreugerkoncernen tillhörande Klampenborgs sågverk kommer i dagarna att nedlägga driften. Utlastningen skall dock fortsätta så länge något finnes att skeppa. Arbetsstyrkan utgör ett 100-tal man, varav en del torde komma att beredas arbete vid den under uppförande varande sulfatfabriken vid Östrand.

"Say It With Flowers"

A. A. HINZ

Florist

Main 5655 So. K & 7th St.

Minimumkostnad att börja beräkningen med

$75

Moderata priser för begravningar

Vårt minimumpris betäcker omkostnaderna för avhämtning av liket, beredning av detsamma med största omsorg, alla arrangemang för begravningen, kista med klädesöverdrag, en yttre låda samt hyra för likvagn.

MELLINGER FUNERAL HOME

"SERVICES FOR EVERY PURSE"

510 TACOMA AVE. MAIN 251

BINYON OPTICAL CO

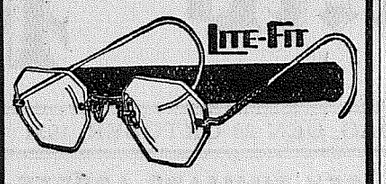

Var rädd om ögonen!

Anlita vår sakkunskap. Om Ni är oviss om behovet av glasögon, kunna vi giva tillförlitligt råd härom. Undersökningen är kostnadsfri.

VI TALA SVENSKA

920 Broadway

P. Veborg JEWELER

1147 Broadway

Fullt lager av

Ur, Klockor, Ringar och Diamanter

Lagning av ur och klockor, samt

Guldsmedsarbete

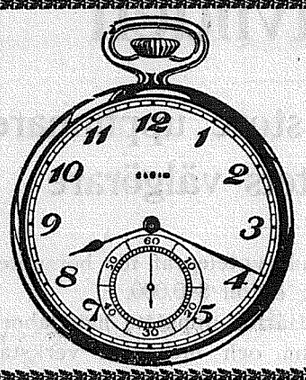

BIG BEN OCH BABY BEN

Repareras för $1.00

Andra klockor och ur repareras även till rimligt pris

Allt arbete garanteras för ett år

K. Andersen

1125 Tacoma Avenue

J. F. VISELL CO.

Papper och skrivmaterial, böcker och tidningar

BILJETTER

Till och från Europa med alla förstklasisga linjer.

909 Pacific Ave.

GEO. J. WEILER

SKRÄDDARE

Insättning av nytt foder i damers kappor och herrars rockar

1220 So. K St. Main 5638

Hemstitching

Dry & Green Slab and Block Wood, Planer Ends

COAL—By the load or sack

BERGLUND FUEL CO.

Yard 1107 So. L St.

MAIN 2451

BÄSTA GLASÖGON

från $1.00 till $5.00

(Varför betala mera?)

Ni måste bli nöjd, om icke byta vi om glasögonen kostnadsfritt.

E. S. GUDMUNDSON

727 St. Helens Ave., Tacoma, Wn.

VED OCH KOL

Bästa slag.—Resonabla priser.

HARRISON BROS

MAIN 93

JOHN HEDBERGS

Skomakareverkstad

508½ So. 11th St.

har prima utrustning för skoreparering. Full tillfredsställelse garanteras och vi stå gerna vänner och gynnare till tjänst vid behov av något i skodonsväg.

Tacoma Buttermilk Co.

MJÖLK och SMÖR

Specialitet:

Kärnmjölk — Cottage Cheese

A. E. PETERSON, Prop.

2140 So. Jefferson Main 1601

LIEN & SELVIG

PHARMACY

Skandinaviskt Apotek

RECEPTER VÅR SPECIALITET

Agenter för

SALUBRIN, HASSELROTS JERN VIN och FLUSS PLÅSTER

MAIN 7314

1026 Tacoma Avenue South

SVENSK FOTOGRAF

Peterson PHOTOGRAPHER

2nd Floor Puget Sound Bank Blg.

Specialitet: Barnfotografering.

KARL A. ANDERSON

Sheet Metal Works

MUELLER FURNACES

De bästa i marknaden.

613 St. Helens Ave. Main 5900

SVERIGE-NYHETER

ÖREBRO LÄN

Stor eldsvåda vållad av pojkar. Två pojkar i åldern 8 och 11 år vållade den 28 sept. i Svennevad en förödande eldsvåda, varvid samtliga uthusbyggnader till två gårdar, Sörgården och Månsgården, lades i aska. Pojkarna hade under vägen från skolan lekt med tändstickor på landsvägen i närheten av byggnaderna och råkade därunder sätta eld på en del brännbara ämnen intill en uthusvägg. Logarna, ladugårdarna och redskapsbodarna nedbrunna på båda gårdarna, vilkas hela gröda och alla värdefulla redskap även gingo till spillo, däribland 100 lass hö och 70 lass havre. Försäkringssumman är sammanlagt 42,000 kr., men skadorna genom branden överstiga betydligt detta belopp.

* * *

ÖSTERGÖTLANDS LÄN

Runstenen i Rök. Riksantikvarien Sigurd Curman besökte tillsammans med dr. K. A. Gustawson och amanuensen Bengt Cnattingius nyligen Rök för att taga i övervägande en lämpligare plats för den berömda runstenen. Dess nya plats blir, där den gamla s. k. fattigboden nu står, nämligen omedelbart sydväst om kyrkogården. Boden kommer antingen att flyttas till en plats nordost om kyrkan på prästgårdens mark. Runstenen kommer att få en fri och från vägen synlig plats. Ett nytt skyddstak kommer att göras, och för att skydda det dyrbara monumentet under vintertid kommer det att förses med sidoväggar. Detta arbete, som sannolikt kommer att utföras redan nästa år, är det första som Gustav Adolfsfonden för de svenska kulturminnesmärkenas vård åtager sig att bekosta i Östergötland.

GYNNA VÅRA
ANNONSÖRER!

BRANDFÖRSÄKRING
i de bästa och pålitligaste bolag. Ni kan alltid vara viss om ackuratess och redbart bemötande av de bolag jag representerar.
FRANK EKBERG
Insurance, Notary Public
939 Commerce St. Tacoma

GÖR SVERIGERESAN I ÅR
SVENSKA AMERIKA LINIEN

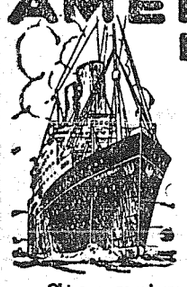

DIREKT
TILL
GÖTEBORG
PÅ
8 DYGN
Stor prisnedsättning
i Tredje Klass till Sverige
KUNGSHOLM och GRIPSHOLM..... $95.50
DROTTNINGHOLM..... $93

Tur- och Returbiljett
Till Sverige och tillbaka till Amerika i tredje klass
KUNGSHOLM och GRIPSHOLM..... $160
DROTTNING-HOLM..... $156
Återresan från Sverige kan ske när som helst inom två år.

FIRA JUL I SVERIGE!
STORA JULEXKURSIONER
Från New York
Drottningholm .....2 dec.
Gripsholm .....8 dec.
Beställ hyttplats NU!
Turlista från New York:
KUNGSHOLM .....29 okt.
GRIPSHOLM .....10 nov.
*DROTTNINGHOLM ..... 2 dec.
*GRIPSHOLM ..... 8 dec.
**KUNGSHOLM .....19 dec.

* Julexkursion; ** W. I. Cruise.
För vidare upplysningar, beställningar av hyttplats, biträde vid utfärdande av nödiga papper, etc., hänvände man sig till närmaste agent för linjen eller till:
SWEDISH AMERICAN LINE
209 White Bldg., 4th & Union, Seattle
MARTIN CARLSON
1125 Tacoma Ave. Main 2520
Hedberg Bros., 508½ So. 11th; John Soley, 306 Fidelity Bldg., F. C. Hewson, 903 Pacific Avenue, Tacoma.

TILL SVERIGE
via Oslo och Köpenhamn
$91
(med Frederik VIII $93)
i Tredje Klass
Besparing på Rundresebiljettpriser i Cabin Klass, Turist Klass och Tredje Klass.
TUR OCH RETUR $152
(Frederik VIII $156) på Tredje Klass gällande med följande avseglingar:
United States.....7 Nov.
Frederik VIII—9 Dec.
JULEXKURSION
Lokalagenter i alla städer.
SCANDINAVIAN AMERICAN LINE
218 Joseph Vance Bldg., Seattle.
MARTIN CARLSON
1125 Tacoma Avenue, Tacoma

PERSGÅRDSBRANDEN

Brudparet, som ledsagade Ulla Persdotter från hennes faders gård till Mullösa by drog fram över kullarna mellan Persgården och Mullösa. Vägen följde höjderna, och tåget av vagnar, hästar och människor avtecknade sig som silhuetter mot den mörknande himlen, vars svavelgula skiftning varslade om ett annalkande oväder.

Körkarlen på sista vagnen vände sig om och såg gråvioletta molnbankar stiga upp bakom Persgårdens längor.

— Ovädret kommer snart! utbrast han och bad körsvennen framför varna dem, som åkte främst så att de kunde öka farten.

— Hejsan-hej! hördes det från kuskbock till kuskbock hela raden utefter. Slutligen nådde ropet den främste och han skyndade sig att mana på hästarna.

Ljuset blev allt gulare, ett obehagligt ljus, som till och med gjorde hästarna oroliga. En dov tystnad sänkte sig över landskapet, men i fjärran skymtade redan hustaken i Mullösa. Nu ljungade en blixt, och dess skarpa ljus föll över landskapet som blicken från en vredgad guddoms ögon. Först efter en lång stund brakade tordönet löst, som om jättestora stenar rullat ned i en bergklyfta långt borta. Men intet regn kom. Det kändes kvavt, och mörkret hade fallit så djupt att folket i Mullösa började tända ljus i stugorna. Det kom en vindstöt och lekte med Ullas brudslöja. Hon log och drog den ömt till sig.

Josua Larsson, som skulle äkta Ulla, kunde känna sig belåten, och han var det också. Innerligt glad for han till sitt bröllop. Man kunde kalla honom ståtlig och till och med vacker, om man bortsåg från den låga pannan och den alltför krökta näsan. Han var verkligen nöjd med sitt val. Ulla Persdotter var rik och vacker. Vacker — nåja, så sades det. Men han föredrog egentligen ett annat slags skönhet. Hennes drag föreföllo för allvarliga, för högtidliga. Kanske störde honom det ädla däri. Men — hon var som sagt mycket rik. Föregående sommar hade han förälskat sig i henne under en danstillställning. Per, fadern, hade givit sitt bifall till förbindelsen, och nu kunde Josua känna sig tillfreds. Före avfärden hade fadern lämnat honom den ståtliga brudgåvan. Både den och bruden skulle han i kväll föra hem. Hur förhoppningsfullt hade han ej väntat på dessa pängar! Ty det stod inte riktigt bra till för honom. Han hade en lång rad av fordringsägare som kretsade kring honom. Från alla dessa obehagligheter hade flickans pängar nu räddat honom och i ett nu förvandlat honom till en lyckopilt.

Åter svävade en blixt över himlavalvet, och den följdes omedelbart av en dånande skräll. Hästarna stegrade sig och en vindil svepte fram över fälten. Ulla Persdotter höll fast sin slöja med båda händerna. Blixt och dunder följde nu på varandra utan uppehåll. Vagnarna rusade åt Mullösa till. I det tilltagande mörkret kunde man knappast urskilja de närmast farandes ansikten. Mitt i larmet ljöd plötsligt Josua Larsons stämma:

— Det brinner på Persgården.

Det var sant. En flamma steg mot skyn där borta i dunklet. Det var Persgården. Blixten hade slagit ned.

Per, ägaren, vände sin vagn och rusade hemåt, i det han ropade åt de andra:

— Fortsätt till kyrkan och fullborda vigseln. Jag måste hem!

Så försvann han bakom kullarna.

— Jag måste också dit! stammade Larsson. Där borta, där elden lyste, låg ju brudskatten, och om den nu gick upp i lågor, och om hela gården brann ned, då var det ingenting kvar av all den lycka Larsson ville gifta sig till.

Ulla stod bredvid honom.

— Du — din far har väl försäkrat? frågade han hastigt.

En blixt blänkte till på himlavalvet. I det gröngula, darrande ljuset tyckte Josua att Ullas ögon sågo stela och glasartade ut.

En av bröllopsgästerna trädde fram och uppmanade de båda unga att fortsätta till kyrkan. Gud skulle nog hålla sin hand över Persgården.

Men Larsson gjorde invändningar.

— Jag måste dit! ropade han. Och i samma ögonblick kastade han sig upp i en vagn orh körde därifrån. Det uppstod en plötslig stillhet bland brudföljet.

Larson piskade på hästarna, och efter en kort stund hade han hunnit om sin blivande svärfar. Det började rägna och han blev snart genomvåt. Men han höll oavvänt blickarna fästade mot den flammande lågan där borta, och om någon kommit i vägen för åkdonet skulle han ej ha märkt det. Så började han andas ut: rägnet hade kvävt elden och flammorna krympte samman för att slutligen försvinna. Ändock piskade han på hästarna, och just som Larsson nått fram till Persgården störtade den ena. Han hoppade av, skyndade över gården, stötte folket åt sidan och nådde mangårdsbyggnaden. Den var gudskelov oskadad. Det var en stallänga som brunnit. Han störtade in i huset, där brudgåvan förvarades, och där borden stodo dukade till fest. Brandröken låg som en grå slöja över rummen. Larson letade sig fram till pänningkistan och strök varligt över den med fingrarna. Sedan skrattade han högt och gällt, och kastade därmed av sig den obehagliga, plågande känsla, som förut bemäktigat sig honom. Nu kunde han åter tänka på att gifta sig! Brudgåvan var i gott behåll. Han gick ned på gården och sade vt en av drängarna att låta vagnen köra fram till trappan.

Medan han väntade därpå kom Persgårdens ägare hem. Han begav sig genast till stallängan och hörde sig för om förloppet av branden. Han fick veta att folket bildat kedja och bekämpat elden med spannar och handsprutor. De hade med möda kunna hejda elden så att den ej genom hettan och kringflygande gnistor skulle antända även huvudbyggnaden. Deras helgdagskläder hade blivit nedsölade och förstörda, och flera hade fått brännsår. Men alla voro glada och visade sin herre att alla djur kunnat räddas.

Per hämtade en summa pängar och fördelade dem bland sina underhavande, och lovade högtidligt att sörja för dem även framdeles.

Larsson iakttog scenen från vagnen, i vilken han redan satt sig upp. När Per lämnade sitt folk för att sluta sig till Larsson, yttrade denne:

— Varför gav du dem så mycket pängar? De ha ju bara gjort sin plikt!

— Om de inte räddat brudgåvan, skulle du nu fara till kyrkan med en ganska fattig brud, svarade Per.

Larsson teg och förde handen genom det av rägnet våta håret.

En dräng körde dem tillbaka till Mullösa. Det hade klarnat och rägnet slutade.

När de närmade sig Mullösa började solen åter titta fram.

Några män, som hörde till brudföljet stodo vid kyrkan, dit de övriga skyndat då rägnet började. Larsson steg raskt ur vagnen och gick med stora steg mot kyrkporten.

Där mötte han Ulla Persdotter, orh bakom henne skymtade bröllopsgästerna och de glittrande ljusen framme vid altaret. Larsson log mot sin brud.

Hon höjde långsamt armarna och lösgjorde brudkronan och slöjan.

— Vad ämnar du göra? undrade han och försökte hindra henne.

— Jag blir inte din brud — nu då jag vet att du ville ha mina pängar och inte mig! sade hon.

Och i sina vita kläder, vackrare och stoltare än någonsin, gick hon förbi honom ut på vägen. Och hennes far följde henne själv tillbaka till Persgården.

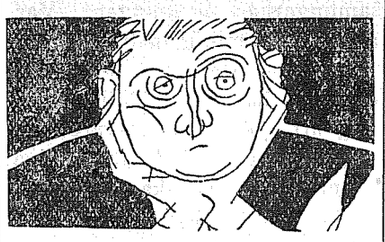

Ansiktsuttrycket
förråder omedelbart störningar i matsmältningsorganen, vilka oftast förorsakas av en otjänlig diet.
Bergmans Enkas Knäckebröd smälter på halva tiden av vad som erfordras för vanligt bröd. Det rekommenderas av tusentals läkare. Begär alltid **Bergman's Swedish Bread.**

SVENSKA VICEKONSULATET
I SEATTLE
209 White Building
omfattande staterna Washington och Idaho hålles öppet alla helgfria dagar. Arvsutredningar utföras, fullmakter och andra avhandlingar utfärdas och legaliseras. Personer, som önska erhålla pass, böra inlämna ansökan därom minst 10 dagar före avresan. Tel. Main 5640.

THE VALHALLA
Fountain Ice Cream and Lunch, Soft Drinks, Beer on Draught, Candies, Tobacco, Cigars, etc. Gladt bemötande och vänlig inbjudan till våra landsmän.
Anderson & Hegglund

HÅLL EDER KYSSTÄCK

Förseglade i Fukttät Cellophane.

De tjugo cigaretterna i Edert paket OLD GOLD äro i förstklassig kondition, när Ni köper dem, lika friska som tjugo körsbär just plockade från trädet. Den finaste förpackning i fukttät cellophane garanterar detta.

OLD GOLDS äro emellertid icke endast friska, de äro också uppfriskande olika andra cigaretter. Blandade av ren tobak — fri från oljiga, främmande aromer — skämma icke OLD GOLDS andedräkten med några ihållande dunster och vanställa icke tänderna med onödiga fläckar.

För att själv vara smaklig, liksom även för deras goda smak — rök OLD GOLDS, med den naturliga aromen. De giva Eder en bättre rök — utan obehagliga efterdyningar av något slag.

INTE EN HOSTNING I EN VAGNSLAST

INGA ARTIFICIELLA AROMER, SOM SKÄMMA ANDEDRÄKTEN ELLER FLÄCKA TÄNDERNA

© P. Lorillard Co., Inc.

PUGET SOUND POSTEN

Swedish Weekly Newspaper
Published every Friday at Tacoma, Wash., in the interest of the Swedish population of the Northwest by the
PUGET SOUND PUBLISHING COMPANY
(Incorporated)

1125 Tacoma Avenue. Telephone: Main 2520

Entered as Second Class matter at the post office at Tacoma, Wash., under the act of Congress of March 3rd, 1879.

Subscription .....$1.00 per year
Subscription to Sweden .....$2.00 per year

Completely equipped for printing and folding newspapers, pamphlets, catalogues and books.

Managing Editor .....E. M. Nyman
Advertising Manager .....J. J. Bagger

En förklaring och en protest

I förra veckans nummer av Puget Sound Posten meddelade vi i korthet att pastor E. C. Bloomquist på grund av förekommen anledning sett sig nödsakad avböja en redan antagen inbjudning att som festtalare deltaga i en proponerad större reformationsfest i Tacoma. Vi med flera av Tacomas svenska lutheraner anade oråd, att allt icke stod till som sig bör. Och misstankarna ha besannats.

För någon tid sedan fattades beslut av Tacomas lutherska prästerskap om ovannämnda reformationsfest. En komité, bestående av pastorerna G. F. Busch, E. M. Hegge och J. P. Pflueger, tillsattes för att anordna om en gemensam reformationsfest. Komitén höll sammanträde och beslutade inbjuda någon framstående talare för tillfället. Deras val föll på pastor E. C. Bloomquist i Rockford, Ill., f. d. pastor i härvarande svenska lutherska församling. Pastor Hegge fick i uppdrag att sätta sig i förbindelse med pastor Bloomquist, och resultatet av hans inbjudningstelegram blev ett jakande svar. Andra förberedelser för festen igångsattes och tillkännagivande om detaljerna kungjordes i såväl dagspressen som i denna och andra lokaltidningar.

Vid nästa påföljande möte av det lutherska pastorsförbundet opponerade sig pastor E. G. Svenson så kraftigt mot de gjorda anordningarne vad beträffar festtalare, att de övriga pastorerna sågo sig tvingade att giva efter och helt sonika övergiva planen om den gemensamma reformationsfesten.

Så långt förklaringen, vilken delgivits oss av en av komiténs medlemmar, och sålunda måste anses såsom tillförlitlig.

Nu vilja vi taga oss friheten fråga på vad grund pastor Svenson motsatte sig en sak som så allmänt beivrades av envar som har intresse för luthersk verksamhet i Tacoma? Är pastorsorganisationen att anse som en slags fackförening för att skydda egna intressen, verkliga eller inbillade? Eller är det dess syfte att värna om kyrkoverksamheten och såsom förening, med pastorerna som delegater, representera och genomdriva församlingarnas önskningar. Var pastor Svenson av sin församling instruerad att som dess representant motsätta sig komiténs anordningar? Eller intog han sin ställning som privatperson, färdig att själv bära ansvaret för att hava omintetgjort vad som kunnat bliva till fromma och samling av svenska lutheraner kring reformationens stora minnen.

Vårt särskilda intresse i saken går ut på att framhålla som faktum, att Tacomas svenska lutheraner med glädje motsett pastor Bloomquists besök och oss veterligt finnes varken grupp eller individ bland lekmän-lutheraner här som för något i världen skulle vilja såra pastor Bloomquist med en dylik kindpust. Tvärt om, han är allmänt älskad och avhållen.

Vi göra icke krav på rätten att avfordra pastor Svenson någon förklaring för den nesliga inblandningen i komténs anordningar, men de finnas, — i stort antal — som med fog kunna kräva en förklaring. Må han svara dem!

Som svenskar äro vi icke vana att böja oss för envåldshärskare, och lutheranerna äro intet undantag.

Förslag till egna-hem rörelse

Från J. E. Hellenius i Klamath Falls, Oregon, hava vi mottagit ett förslag, tryckt i cirkulärform, som i huvudsak går ut att igångsätta ett slags egna-hem rörelse av nationellt omfång. Direkt åsyftar Mr. Hellenius' plan att giva lösning på arbetslöshetsfrågan. Men planen skulle, om den kan sättas i verket, få vitträckande följder för framtiden, vars räckvidd är oöverskådlig.

Förslaget gäller ett regeringens obligationslån på fem billioner dollars med 3 procents ränta. Obligationerna skulle utställas i serier på belopp av en billion varje gång tills hela summan blivit tillgänglig, om behovet påkallar. Lånet skulle gälla för en tid av tjugo år.

Medlen skulle användas för inköp av förstklassigt jordbruksland i utvalda distrikt, beroende på natur- och klimatförhållanden, folkmängd, arbetslöshetens omfång, och utsikterna för industriell utveckling o. s. v. Landet skulle sedan uppdelas i 1, 2, 5 eller 10 acre, allt efter som lokala omständigheter kräva. Dessutom är det meningen att förse varje uppdelad lott med nödiga byggnader för hem och jordbrukets krav, kreatursbesättning etc. Dessa farmar skulle sedan säljas till dugande odlare till kostnadspris på betalningsterminer över en tid av tjugo år mot 4 procets ränta.

Planens verkställande skulle stå under kontroll av Federal Reserve Banks, Land Banks och Department of Agriculture med samverkan av experter i stater och counties.

GRETA GARBO LOCKAR PUBLIKEN TILL RIALTO

GRETA GARBO

Det är ett faktum att närhelst en film kommer till Tacoma med Greta i huvudrollen, blir det en veritabel folkvandring till den teater som annonserar henne.

"Rialto" är nu den lyckliga innehavaren av filmrätten här i Tacoma. "Susan Lenox—Her Fall and Rise" heter stycket, i vilket Greta Garbo spelar rollen av en svensk bondflicka, som driven av ett oblitt öde, måste kämpa sin livskamp på ett mycket primitivt sätt. Händelsernas gång utveckla sig till en dramatisk kulmen, vari Gretas talanger få fritt spel och taga ut sin rätt.

Greta är i pjäsen "Helga." Hennes farbror söker tvinga henne till äktenskap med en man som hon avskyr. För att slippa undan rymmer hon från hemmet. Så träffar hon en ung ingeniör, som vinner hennes förtroende och kärlek. Emellertid får onkeln fatt på henne igen. Åter flyr hon undan, och kommer då in i ett cirkussällskap. Direktören lovar beskydda henne, men till vilket pris! Och så går det utför mot de lägre samhällslagren, tills vi finna henne som paramour hos en New York poliskommissarie, under namnet Susan Lenox. Här träffar hon tillfälligtvis åter den ingeniör, som en gång väckt till liv hennes kärlek. Hans förtroende till henne får en farlig knäck under de förhållanden vari hon nu befinner sig. Han förstår icke — tror icke på hennes kärlek, och lämnar henne med en förnärmande handling. Men hon ger inte tappt. Han försöker dränka sin sorg i glaset. Helga försöker återvinna honom. Han reser då bort—till San Francisco och vidare till Java. Hit spårar hon honom och här tager förhållandet ny gestalt och stycket slutar som man helst ser det sluta.

Till Skandinavien via Panama kanal

Jul där hemma! Härliga tanke! Den kan nu göras till verklighet lättare än vanligtvis.

Scandinavian-American liniens kontor för Pacific kusten har föranstaltat anordningar för julresa direkt härifrån genom Panama kanalen, med en prisnedsättning av $25.00.

Avseglingen sker från San Francisco den 21 november med den elektriskt drivna ångaren "California." Fartyget anlöper Balboa den 30 november, Havana den 1 december. Sedan göres en hel dags uppehåll i New York, varifrån resan fortsättes med liniens flagskepp "Frederik VIII," som avgår kl. 11 f. m. den 9 december.

Biljett från San Francisco till Skandinavien kostar blott $203 och inbegriper måltider och hyttplats på båda ångarne.

Resan från Puget Sound kostar blott $16.00.

Vidare upplysningar kunna erhållas från linjens kontor i Seattle eller från Martin Carlson, 1125 Tacoma avenue, Tacoma.

Vid Valhallas nyligen hållna årsfest upplästes följande av Mr. Nels Månsson författade strofer, tillegnade föreningen, och vi införa dikten på föreningens anmodan:

Här vi mötas i Valhalla salar,
kvinnor och män från Skandinaviens land.
Här broderskapskärleken talar,
här det knytes vänskapens band.

I glädje och fröjd vi tömma vårt glas
bland smakliga rätter vid dukade bord
liksom kämpar på Valhalls kalas.
Den läran var gängse i nord.

Då i fornnordens Valhalla himmel
när kämparne möttes de övade strid,
men se, här i detta vimmel
vi leka i sämja och frid.

Nu man lyftes till himmelens zoner
vid ljudet av sångarnes skolade röst
då musikens ljuvliga toner
vibrera i gamla mäns bröst.

Tillegnas föreningen Valhalla i Tacoma.

Gertrude, Wash., den 6 september, 1931.

Nils Månsson.

Ångbåtsnytt

Bland pasasgerarne på Svenska Amerika liniens motorskepp Kungsholm, som väntas till New York nästa måndag, märkes Mrs. Ulva Hards, dotter till B. Bergsten, den berömde arkitekten som utförde ritningarne för Stockholms nya stadshus och hade ledningen av inredningsarbetet å "Kungsholm"; Filip Lindahl, teknisk direktör för Svenska Amerika linien, och Mrs. Lindahl; Nils Gillis, disponent för See stålverk i Sverige.

Anthony M. Arntson
Attorney-At-Law
911 Fidelity Bldg.
Telephone Broadway 1418

Henry Arnold Peterson
Svensk Advokat
1016-19 Wash. Bldg. Main 718
Residenstelefon Proctor 2861-R

J. M. ARNTSON
Skandinavisk advokat
Praktiserar inför alla rätter
MAIN 5402
PUGET SOUND BANK BLDG.

EMIL STENBERG
Svensk Advokat
Notary Public
602-603 P. S. Bank Bldg.

I TACOMA
finns nu den tokroliga svensk amerikanska humoresk-samlingen
OLLA PODRIDA
AV JOSEPH SWANSON
att få genom
ELMER WILSON
1110 So. 17th St.
Priset är nu nedsatt till 50c per kopia.

". . . man finner glädje i att läsa de pigga berättelserna." — Redaktör Ragnar Fleege i All-Svensk Samling, Göteborg.

Bugaboo
FOUNTAIN LUNCH
Parkland, Wash.

Pacific Ave. Lumber Co.
84th & Pacific Ave.
BYGGNADSMATERIAL
Målarfärg och järnkramvaror

YELLOW CABS
Also
AMBULANCE, INVALID COACH
Baggage Checked from Home to Destination.
SPECIAL PARTIES ANYWHERE
For Your Convenience Phone
MAIN 43

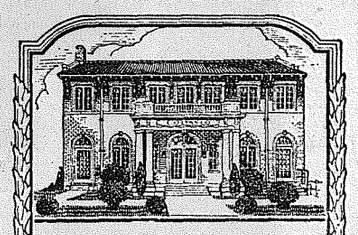

DET TAR LÅNG TID
at bygga upp en affär till ett stadium, där den betraktas som en allmän institution.

Det har tagit oss många år, men vi ha nu nått detta stadium. Namnet Lynn är liktydigt med bättre betjäning. Folk hänvänder sig till oss helt naturligt.

C. O. LYNN CO.
MORTUARY
Distinctive Funeral Service
Phone Main 77-45
717 TACOMA AVE.

Mrs. Gertrude H. Dray
has resumed her classes in Piano in her home studio
3012 North 27th Street
For appointment call Proc. 2892-L

EUNICE PROSSER
Violinist Accredited Teacher
Announces the opening of her classes
Friday, Oct. 2
Conservatory of Music, College of Puget Sound
PROCTOR 495

Harmony Lodge av Scandinavian Fraternity — Ladies Aid av First Lutheran Church
arrangera gemensamt
AFTONUNDERHÅLLNING OCH DANS
Tisdag afton den 27de oktober, kl. 8
i
NORMANNA HALL
Skådespelet:
"THE STRIKE OF THE LADIES AID"
uppföres av en avdelning från Kvinnoföreningen i Första Lutherska kyrkan, Sixth Ave. och I St.
FÖRFRISKININGAR OCH DANS. — GOD MUSIK
Inträdesbiljett: 25 cents.

Book Sale Continues
— at —
STORE FOR BOOK LOVERS
Used Books at Half Price — New Books One-Quarter Off
Walsh Books
1203 Pacific Avenue

Seamon's Flower Shop
har flyttat till
Rust Building
Cor. 11th & Commerce Tacoma, Wash.

PRINTING

WE ARE fully equipped to do every kind of printing—Books, Newspapers, Periodicals, Pamphlets, Circulars, and Stationery.

All work done as you want it, when you want it, and at lowest possible cost . . . Our overhead is lower, and we split the difference with the customer.

"Efficiency spells Economy"

Puget Sound Publishing Company
1125 Tacoma Ave. So *Telephone Main 2520*

Madam Nelly E. Webb
Maker of fine garments.
Phone Proctor 2874 2514 North Union

REAL ESTATE

NU är rätta tiden att köpa stads- och lantegendom.

Allting tyder på att vi ha nått lägsta märket i affärskonjunkturerna och att man hädanefter kan räkna på stigande priser särskilt på fastighetsområdet.

Här nedan anföra vi några exempel på huru billigt man nu kan köpa fastigheter. Jämför nedanstående priser med dem som gällde för ett eller två år tillbaka:

4-ROOM HOUSE
In best of condition in South End on lots 75x120. Parties unable to obtain work, must sell or lose. See this property, then make us an offer.

CERTAINLY A BARGAIN
A very fine home thoroughly modern, center fire place, hot water furnace, trays, hard wood floors in living room, dining room and study, three fine large up-stairs bed rooms, compact kitchen with built-ins. A real value. Parties called out of town. Priced to sell $4,750. Terms. This property sold a short time ago for $6,500.

BUSINESS INVESTMENT
A corner brick bldg. having two store fronts and two furnished apts. on second floor. Property about six years old, in the best of condition, always rented. The price of this property is $8,000, we will take in exchange for our equity a home not to exceed $3,700, if clear title can be given. The gross returns on this present low rate basis is $70 per month. Will also consider S & L. This property is located in a fast growing business district where there is now a well established center.

FIVE ACRES
6-room house, city water, also well and electric pump, city lights, barn, rabbitry, just outside city limits. This is positively the best buy close-in today, considering location, soil and improvements. About 2 acres in raspberrys and black berrys, small orchard. If sold within the next 10 days the prize will be $4,500. May consider small trade if title is clear.

Bratrud Mortgage & Realty Corporation
954 Commerce

Tacoma och Washington

Sätt edra sparpängar i verksamhe med 6 pct. vinst i "preferred certifi cates" i Bratrud Mortgage & Realty Corporation, 954 Commerce St.

Vasa barnklubben möter 2:dra och 4:de lördagen i mnaden kl. 1 i Valhalla Temple.

* * *

Komitén för anordnandet av den all-svenska soarén och välgörenhetsfesten å Valhalla Temple den 11te oktober, meddelar att behållningen från densamma steg till den vackra summan av $124.30. Denna summa, med tillägg från föreningen Valhalla, kommer att utdelas till behövande landsmän under vinterns lopp.

* * *

Filmen "Sweden of Today" visades i onsdags kväll, den 21 oktober, på Valhalla Temple. Förevisningen var ej så väl besökt som kunde önskats, detta kanske till stor del beroende på det rådande dåliga vädret. Filmen visade Sverige och dess folk under lek och arbete, i helgd och söcken, och man kan utan fara för överdrift säga att denna "Sverige-film" var den bästa, som hittills förevisats här.

* * *

En mycket angenäm eftermiddag tillbringades förliden torsdag av ett tjugotal väninnor till Mrs. Alvin Stenström, i det trevna hemmet vid G street. Det var en överraskning för Mrs. Stenström, arrangerad av hennes intimare väninnor, bl. a. ett antal från Fife. De besökande medförde förutom godsaker för bordet, även flera vackra presenter, betygande vänskap. Mrs. Stenström var, säger vår meddelarinna Mrs. Lindblom, vid gladaste humör som vanligt och uttryckte överväldigad sitt varma tack för uppmärksamheten och vänskapsbevisen.

* * *

Skådespel och dans. En av kvinnoföreningens a v d elningar inom Första Lutherska kyrkan kommer att uppföra lustspelet "The Strike of the Ladies' Aid" i Normanna hall nästa tisdag kväll kl. 8. Efter spelets slut serveras förfriskningar och senare får man sig en svängom till god musik. Tillställningen arrangeras gemensamt av ovannämnda förening samt Harmony logen av Scandinavian Fraternity.

* * *

Stort läraremöte. Lärare och lärarinnor i de publika skolorna i fem counties, Pierce, Grays Harbor, Lewis, Thurston och Mason, hålla sitt årliga konvent torsdag och fredag denna vecka här i Tacoma. De samlas för att diskutera frågor och problem av ömsesidig vikt för dem samt även på mellanstunder ha något sociellt umgänge med varandra. Icke minst välkommet torde mötet vara för skolungdomen, som får en extra säkerligen efterlängtad frist.

* * *

Färsk kärnmjölk, — ett glas eller en gallon — i Crystal Creamery, Crystal Palace Market.—(Adv.)

* * *

Bortryckt i livets vårdag. Miss Katherine Larson, 21 år, dotter till Mr. och Mrs. Louis Larson, avled i söndags morse i familjehemmet vid North Prospect st. Hon insjuknade för näre att år sedan, under det hon bevistade statsuniversitetet och återvann aldrig helsan oaktat den bästa läkarevård. Miss Larson hade genomgått Stadium högskolan och en treårig kurs vid College of Puget Sound. Hon var högt avhållen av kamrater och en stor vänkrets. Hon efterleves av föräldrarna och brodern Herbert.

* * *

Marine View landsvägen, som nu fullbordats från Tacoma till Des Moines, invigdes i söndags i närvaro av guvernör Hartley samt Pierce och King county ämbetsmän. Cid öppningsceremonien, som ägde rum i Lakota, höllos flera lovtal över den nya vägens sceniska attraktionr. Commissioner Carl Ostlund påpekade att det tagit många år att bygga den nu färdiga vägsträckan, men hoppades den snart kan fulländas till Seattle. Kostnaden för anläggningen uppgår till $174,000 från statens väggond. Guvernören förklarade att Washington med sina rika resurser och det bästa vägsystem bland någon av staterna i unionen går en lysande framtid till mötes.

* * *

Jaktsäsongen i staten Washington ändades i onsdags vad beträffar mest eftersökta villebråd. Det rapporteras att jaktbytet i synnerhet av hjortar varit större än vanligt. Men så har även manspillan varit. Icke mindre än 12 jägare hava omkommit i följd av vådaskott.

* * *

"Recall" affären var härom dagen föremål för handläggning inför domare Remann. Han avgjorde att city clerk Genevieve Martin, skall fullborda granskningen av recall listorna inom 15 dagar efter det de blivit inlämnade till henne. Så till vida fick recall ledaren P. J. Johnson sin vilja fram. Men å andra sidan förlorade han, ty han vägrades att enligt sin begäran återfå var och en av listorna så snart den granskats. Johnson beordrades att inlämna alla petitioner på en gång och låta dem förbliva i city clerks förvar tills granskningen är avslutad. I rätt många landsortsdistrikt höjas protester mot rörelsen. Så t. ex. har Eatonville Commercial Club enhälligt förklarat sitt ogillande av det proponerade valet såsom varande onödigt och obefogat samt även uttalat sin tillit till county commissionens integritet och duglighe.

* * *

Två ordens dignitärer på besök. Thomas J. Houston från Chicago, "imperial potentate" av Shriners, högsta kapitlet i Frimurare orden, och John R. Coon från Idaho, "grand upphöjd härskare" över Elks orden, voro i onsdags på besök i Tacoma under en inspektionsresa landet runt till sina respektiva loger. Bådadera rönte ett storartat mottagande av komitéer under ledning av general Alexander och mayor Tennent för Shriners del samt prosecutor Bertil Johnson och Mr. Emmet Anderson för Elks orden. Under visiten här i staden gästade Mr. och Mrs. Houston även i hemmet hos Mr. och Mrs. T. Sandegren, som de äro befryndade med, i det deras dotter Annamae, enda barnet, är gift med arkitekt Andrew Sandegren i Chicago.

* * *

Community Chest kampanjen, som startades i måndags och fortgår hela veckan, har hittills bedrivits med framgång, ehuru det ihållande rägnet gjort det mindre behagligt för sollicitörerna att färdas runt i de olika distrikten. I torsdags kväll rapporterades att $55,265 subskriberats, vilket är 28 procent av den summa, $197,550 som blivit satt som mål för insamlingen. Många firmor ävensom privata personer hava givit betydligt större bidrag än de gjorde i fjol.

* * *

John Ecklund, 67-årig skogsarbetare från National, som förra veckan arresterades av jägmästare G. Mitchell, har engagerat advokaten Wesley Lloyd till sitt försvar vid rättegången mot honom. Då jägmästaren skulle arrestera E. för jagt utan license, satte han sig till motvärn. Han visste icke att han gjort något olagligt, och dessutom misstänkte han att han råkat ut för banditanfall. Detta föreföll honom så mycket mer troligt som han bar på sig $900, hela sitt kapital. Mitchell, som säges vara en mycket självrådig herre att möta i skogen, måste tillkalla tre biträden, innan han förmådde övermanna den gamle mannen och föra honom till fängelset. Ecklund är nu anklagad både för olaglig jagt och motstånd mot uppsyningsmän, men hans advokat anser att urskuldande omständigheter föreligga.

* * *

Tidningsmän på hjälpkomité. President Hoover har, som bekant, startat nationell organisation för avhjälpande av arbetslösheten och tillika anmodat guvernörerna i de olika staterna att utnämna lokala komitéer för samverkan med den nationella. I enlighet med denna anmodan utså guvernör Hartley förra veckan en komité på nio medlemmar. Samtliga de utvalda äro redaktörer för en eller annan av statens ledande dagtidningar. Hittills ha blott två av de utnämnda redaktörerna åtagit sig uppdraget. Däremot ha tre på det bestämdaste avsigt sig all förbindelse med guvernörens planer. Bland de sistnämnda märkes redaktör Welch för "Tacoma News-Tribune."

* * *

Dödad av elektrisk ström blev Harry C. White i lördags under det han höll på att reparera ljusledningen i smältverket. Ett brännsår på huvudet visade att han råkat komma i beröring med den elektriska strömmen.

* * *

Auto-döden. Mrs. Eva Blyth, 27 år, moder till två små barn, avled i tisdags på hospitalet i följd av kroppsskador tillfogade henne i en auto-olycka i söndags nära Enumclaw. Auton i vilken hon åkte tillika med sin make blev påkörd av en annan bil och slungad ned i ett 20 fot djupt dike. Hon fick huvudskålen bräckt och blev invärtes skadad. Den andra maskinen for bort och det är icke känt vem föraren var.

* * *

En bricka med diamantringar till ett värde av $2,000 bortstals i tisdags från Merricks juvelerarebutik vid Broadway. En man hade inkommit bärande en liten säck med snäckskal, som han utbjöd till salu. Merrick vägrade köpa och vände sig bort för att expediera en kund, och han tror att främlingen härunder begagnade sig av tillfället att oförmärkt stoppa diamantbrickan i säcken och försvinna. Först en halv timma efteråt upptäcktes stölden, men då var den förmente tjuven för länge sedan borta. Mannen blev sedermera arresterad, men nekar till att ha begått stölden.

Antalet dödsoffer i följd av auto-olyckor i Tacoma under senaste tolv månader uppgår nu till 32. Det är en betydlig ökning mot samma period föregående år, då antalet var 23. Tagande auto-dödsfallen i Pierce county med i räkningen ha 36 personer omkommit i år mot 27 förra året. Under samma period hava 88 personer omkommit i Seattle i dylika olyckor.

* * *

Till hjälp för vägkonstruktion i de olika staterna nästa år har regeringen beviljat ett anslag på $125,000,000. Vid fördelningen av bevillningen mellan de olika staterna har det bestämts att $1,681,216 skall komma på staten Washingtons andel.

* * *

Dödslurande bollspel. På väg till Tacoma för att bevittna ett bollspel härstädes omkom 19-årige skoleleven Martin Hammond. Han försökte göra färden genom "tjuvåkning" på ett godståg. Nära Ritzville råkade han falla från vagnen och blev krossad under hjulen.

* * *

Hustru-mördare fångad. Everett Lindsay, som för halft annat år sedan mördade sin hustru och begrov hennes lik på deras gårdsplan i West Seattle, blev i fredags arresterad i Los Angeles. Oaktat ivriga efterspaningar av polisen i städerna här på kusten, har han hela tiden lyckats hålla sig undangömd. En restauratör i Los Angeles, hos vilken han arbetat någon tid, drog emellertid misstankar, sedan han i en detektivtidskrift sett ett porträtt av Lindsay. Han anmälde saken för polisen, varpå L. arresterad bekände att han var den skyldige. Han kommer att utlämnas av California myndigheterna och sändas hit till Washington för ransakning och dom.

* * *

"Prästerna tiga. Mitt folk förgås i brist av kunskap, men stenarna ropa" blir ämnet för ett spännande och intressant illustrerat föredrag som hålles av V. A. Lidner nu om söndag kväll kl. 7:30 på svenska språket i den skandinaviska Sjundedags adventistkyrkan å 56te och S. Thompson. Dessa profetiskt evangeliska möten tilltaga med stigande intresse och tillslutning. Alla skandinaver välkomna!

* * *

Frälsningsarmén, 1114 So. 12th street inbjuder alla skandinaver till möten lördag kl. 8 e. m. och söndag kväll kl. 7:30. Från och med nästa söndag begynna vi våra söndagskväll möten kl. 7:30. Nästa torsdag den 29 okt. kl. 8 e. m. hålles en sång-, musik- och kaffefest vilken ledes av major H. Madsen. Sång och musik av Mr. och Mrs. Hagman, Mrs. Storaker samt kårens sångare och musikanter. Alla hjärtligt välkomna. Fritt inträde men kollekt upptages för arbetet på kåren.

"Viking"-filmen förevisas på Sunset Theater, 6th ave. och Prospect street, den 23 och 24 oktober. Vi ha tidigare omnämnt denna ovanliga film då den vid ett föregående tillfälle lockade stora folkskaror till en av teatrarne nere i staden. Nu kan man se densamma till gottköpspris. Senerae kommer den till Kay st. teatern, antagligen den 30 och 31 oktober. Mera härom i nästa veckas nummer.

En splitterny affär har i dagarna öppnats i 1409 Pacific ave. Vår landsman Mr. C. Swanson har börjat vad han kallar "permanent address and mail forwarding service." Det vill säga, att personer som tidtals vistas i staden men eljest ha sin sysselsättning i skogen eller ute på fiske, kunna mottaga post adresserad hit, vilken senare vidarebefordras eller tages i förvar för adressatens räkning. "Swan," som han allmänt kallas av sina vänner, handlar dessutom i böcker, tidskrifter och tidningar.

Skoldagar äro Sko-dagar
Men varför köpa nya skor? ? ? ?
Komfortabla brukade skor, riktigt reparerade, sätta barnen i stånd att bättre sköta sina läxor, i stället för att se efter fötterna—och Ni sparar själv pängar.
Champion Shoe Repair Shop
1302 So. K G Fera, prop.
Call and deliver service. Main 2058

Coast Housewreckers
Dealers in
Paint, Lumber, Brick, Doors, Equipment.
Windows and Fuel
Plumbing and Second-Hand
Main 6035 — 17. & Tacoma Ave.

B. PAULSON
Juvelerare
1016 So. 11. St., Tacoma, Wn.
1:a klass urreparationer
(Nära 11te och K)

Phone: Office Mad. 3813-J-5
Brookdale Lumber Co.
t Brookdale on Mountain Highway
Lumber, Hardware, Paints etc.
P.O. Address R. F. D. 3, Box 376A
Tacoma, Wash.

NOW!

A FOX WEST COAST THEATER
FOX RIALTO
THE "TALK-IE" OF TACOMA
The Incomparable
Greta Garbo
WITH
Clark Gable
in
SUSAN LENOX
(HER FALL and RISE)"
with the perfect lover
CLARK GABLE
JEAN HERSHOLT JOHN MILJAN
She snatched at happiness . . . . . who could blame her seeking the sweet fruits of living?

Sunset Theatre
FRIDAY — SATURDAY, OCT. 23—24
Saturday Matinee at 2 P. M.
HERE IS ONE PICTURE YOU'LL NEVER FORGET!
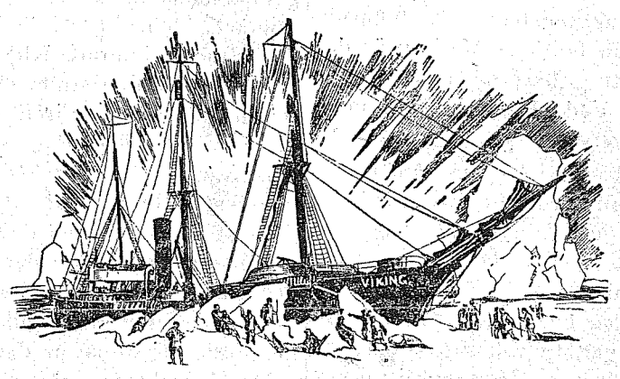
The VIKING

The first all-talking drama produced in the Arctic
A drama of great New Foundland Seal Hunt with Varick Frissel, Mary Joe, Bob Bartlett, the captain
AND LOTS OF TALKING SHORTS

TEATER-NYTT
BLUE MOUSE
Now Playing:
William Powell in
"The Road to Singapore."
FOX RIALTO
Greta Garbo og Clark Gable in
Susan Lennox, Her fall and Rise
followed by
"THE CISCO KID"

Till "SNOWDRIFT"
för all slags skandinavisk mat.
Olaf Schei, Ägare
1918 Westlake Ave. Seattle

New Cars — Ford — Used Cars
Complete Equipped Shop at your service
Arthur Espeland Motors
6th Ave. & State. Main 6114

100 norska kronor $22.30
Commission & charges... 1.60
Total charge by Radio... 23.90
Quick, efficient and satisfactory to any point in Norway.
We solisit your remittance business. Money Orders — Drafts, also Kroner Currency.
A dependable Scandinavian business. Make inquiry.
F. C. HEWSON
903 Pac. Ave. Main 7159

GYNNA VÅRA ANNONSÖRER!

DEN GRÖNMÅLADE KISTAN

av R. G. LARSON

En sommardag år 1695 kommo två unga män vandrande genom Tjust i Småland. De voro skolynglingar eller djäknar som det då kallades och stadda på sommarvandring såsom brukligt var — det hörde med till deras arbete. Det började lida mot kvällen när de nådde in i Ukna socken, men de beslöto likväl att vandra ett stycke till. Natten var ljum och ljus och kvarter kunde tas i vilken buske som helst.

Den ene av dem — han hette Klas — kände väl till trakten, ty han hade varit där ett par somrar förut och han föreslog att de skulle taga en genväg för att lättare nå fram till de förmögnare och mera bebyggda delarna av socknen.

När de vandrat en stund på den lilla bivägen fingo de syn på en folksamling som stannat framför en liten, torftig stuga. Då de komma närmare förstodo de att där skulle bli auktion, ty på gårdsplanen funnos utställda en del enklare bohagsting och en lång, mager, medelålders man, tydligen auktionsförrättaren, hade satt sig på ett bord, varifrån han strödde omkring sig billiga kvickheter för att få spekulantrena i gott humör.

— Du Påsa-Petter, skall väl ropa in käringens grönmålade pänningkista, att förvara dina skatter i! ropade han just som djäknarna kommo fram och han adresserade tydligt sina ord till en äldre man av tiggartyp, som stod mitt klungan.

Skämtet uppskattades tydligen, ty det besvarades med en skrattsalva. En liten barfota tösunge på en fem sex år och klädd i trasig kjol med en lingul flätstump hängande över ryggen, kom skyggt fram till den kvicke auktionisten och såg på honom med förebrående ögon.

— Det har funnits mycket gott i mormors gröna kista, sade hon lågt.

— Åja, några nävar lus finns där allt än, om man söker, skrattade auktionisten och hoppade ner från bordet. Men nu är det bäst att vi börjar vår stora auktion. Vad skall vi börja med, tro? Kistan? Ja, kör i vind då.

De båda djäknarna banade sig fram till bordet på vilken auktionisten just då lyfte upp den förhånade kistan. Det var en vanlig, mindre s. k. pänningkista, men den hade väl sett sina bästa dagar, ty den såg sliten och skamfilad ut. Ursprungligen hade den varit skulpterad, men figurerna voro delvis bortnötta och det hela var översmetat med en tjock, skrikande grön färg. Auktionsförrättaren slog nu upp locket. Kistan var klädd med rött tyg, men det var solkigt och delvis avnött. De båda djäknarna kommo närmare och syntes intressera sig för kistan.

— Vet I var gumman fått den ifrån, frågade Klas.

— Nej, det kan jag inte upplysa om, svarade auktionsförrättaren. Förmodligen har den länge varit i släkten. Men den har haft sina öden. Gummans son var sjöman och då hade han kistan med sig ute på sjön. En dag kom han tillbaka efter en långtur, men båten gick under nere i Kalmar sund. Edvard, gummans son, tog sig dock i land och räddade kistan med sig, men simningen uttömde krafterna och så fort han nått land svimmade han och blev sig aldrig lik mer. Han återfick aldrig talförmågan under de få dagar han levde. Flera gånger pekade han på kistan, men man kunde inte finna något märkvärdigt med den. Sedan sonen begravts blev gumman sjuk, tillfrisknade visserligen, men har aldrig varit sig riktigt lik sedan dess. Tråkigt har hon ju också haft det. Alla barnen ha dött ifrån henne. Yngsta dottern dog för fyra år sedan — det var hon som var mor till tösungen där. Gumman tog till sig barnet, men barmhärtiga människor ha förstås fått försörja dem båda. Nå, spekulera herrarna kanske?

— Åh, inte just, svarade Klas. Vi få väl se vad priserna bli.

— Det är tungt trä, sade den andre djänken och lyfte i kistan.

— Ja, träet är tungt, det är något slags fint, utländskt trä, men tyngden sitter väl till största delen i beslagen, som övermålats, sade auktionsförrättaren.

Så ropades kistan upp. Klas visste inte varför, men han avgav första budet. Några andra småbud kommo till. Klas gav ett bud till. Det ökades på en smula till Klas' kamrat med en gång gav ett bud som tystade alla de andra. Klubban föll.

— Obekanta köpare få betala kontant, sade auktionisten och djäknen räknade upp slantarna.

— Men vad skall du göra med den? frågade Klas.

— Tösen där skall ha den, svarade den andre och pekade på den lilla ljushåriga flickan. Kistan skall inte komma ur släkten, anser jag. Men först skall den undersökas.

Djäknarna talade med auktionsförrättaren, som tycktes vara socknens mest betrodde man, och fick av denne veta att man ännu inte beslutat sig för var man skulle göra av flickan. Han omtalade sin avsikt att skänka kistan åt tösen, så att den fick stanna kvar i släkten. Mannen nickade men det låg ett litet spefullt leende på hans läppar.

Djäknarna togo emellertid kistan mellan sig och väandrade bort till en tom lada, där de togo sig logi för natten. Klas ville närmare betrakta kistan genast, men den andra förklarade, sig vara sömnig och ville ingenting företaga sig innan morgondagen. Så bäddade de åt sig i en höklick och somnade lugnt.

Det hade lidit ett stycke på förmiddagen innan de vaknade. Ingen av dem tänkte på kistan att börja med, båda voro angelägna att få sig en bit mat ur matsäcken. Men medan de åto upptäckte de att kistan inte stod där de på kvällen ställt den. Ingen annanstans heller kunde de upptäcka den.

— Stulen? undrade Klas.

— Förmodligen stulen, konstaterade den andre. Men det bevisar ju att den måste ha ett visst värde. Nå, jag hade mina misstankar ditåt.

— Åtminstone finns det någon annan som misstänker det, svarade Klas. Men den misstanken kan ha kommit fram genom att de hörde sig ropa in den.

De betraktade uppmärksamt marken utanför ladan och upptäckte där fotspår av ett par trasiga skor. Spåren voro lättare när de vandrade till ladan och tyngre när de gingo därifrån, följaktligen måste mannen ha haft kistan på ryggen då han gick. Genom de särskilda spår de trasiga skorna lämnat efter sig var det inte svårt att följa tjuven, även sedan han nått vägen. De båda djäknarna voro mycket intresserade av att se vart spåren skulle leda. Egentligen roade det dem mer att få se om de kunde följa spåret till slut än de bekymrade sig om vart kistan tagit vägen. Efter en liten stund veko spåren av de trasiga skorna av från vägen och en liten bit in i skogen funno de kistan under ett träd. De flyttade den nu ett stycke till, men aktade sig för att lämna spår efter sig. Sedan de satt kistan i säkerhet i en bergsskreva synade de den noga, men kunde ingenting märkvärdigt upptäcka. Efter en stund vände de så tillbaka mot bygden igen.

På det första ställe de kommo in funno de tiggaren Påsa-Petter, före sig. Klas kom händelsevis att betrakta hans skor och fann att de voro mycket trasiga. Kanske var det han som burit kistan? Klas beslöt sig för att söka överraska honom, tog på sig en myndig min och sade:

— Vad menar I med att stjäla vår kista, Påsa-Petter?

Tiggaren blev tydligen rädd för den unge, fine herrn som satt där och spände ögonen i honom, skruvade på sig en stund men fann för gott att bekänna hur det hängde ihop. Han talade om att han kommit att tänka på att kistan kanske hade något lönnfack, där det kunde finnas pängar. Något måste det väl vara som kom herrn att köpa den. På natten hade han händelsevis kommit fram till samma lada där de båda djäknarna tagit in och då hade han fått idén att stjäla den, varför han helt enkelt tagit den på ryggen. Han bad nu ödmjukt att de inte skulle sätta honom i fängelse. Djäknarna hade aldrig haft en tanke däråt, allra minst nu, ty tiggarens ord, hade kommit dem båda att på en gång få samma tanke — kanske där verkligen kunde finnas ett lönnrum. Kistan var ju så tung.

De lejde en man med sig att hämta kistan och då de burit den hem bröto de loss bottnen. Jo, verkligen, kistan hade dubbla bottnar och mellan dessa låg det fullt med guldmynt. I ett ögonblick stod allt klart för dem — gummans son hade väl på något sätt kommit över dessa mynt, de voro engelska, och låtit förse kistan med en inre botten för att kunna förvara dem. Han hade också lyckats rädda hem sin skatt, men kunde inte omtala att det fanns pängar i kistan. Nu var det ju så att djäknen köpt och betalt kistan som den befann sig — juridiskt sett var den alltså hans med allt vad däri fanns. Dock ansåg han sig ha moralisk skyldighet att låta den lilla iflckan få del av pängarna, helst som han lovat att skänka henne kistan. Men djäknarna voro fattiga och deras studier kostade pängar. De kommo därför överens om att "låna" pängarna och efter avlagda examina återge flickan vad som kunde anses skäligt.

Så skedde också. Guldmynten hade emellertid ett så pass stort värde att de inte endast kunde hjälpa sig ett gott stycke på väg med sudierna, utan även laga att flickan fick en god uppfostran. Båda djäknarna blevo lärda och präktiga män som satte djupa spår efter sig i landets odling, flickan växte upp, fick sina pängar och blev i sinom tid gift med en välmående hantverkare.

På så sätt kom den grönmålade kistan och dess innehåll till dubbel nytta.

En ljuspunkt

Om man vill glädja en mor, behöver man blott berömma hennes barn, men man måste göra det med en viss diskretion.

En herre, som kom på besök, ägnade en lång stund sin uppmärksamhet åt husets lille treårige son, men till sist blev han trött av att bliva dragen i kläderna och trampad på sina liktornar.

— Kära frun, sade han leende till värdinnan, det är en sak, som framför allt behagar mig hos er lille son.

— Och vad är det? frågade den lyckliga, unga modern lenede.

— Att han inte är tvilling.

Plågad av klåda. "Jag har varit plågad av klåda över hela kroppen, särskilt under min fötter och i mina händer. Jag tog Dr. Peters Kuriko och anbragte Ole-Oid Liniment. Inom kort hade jag erhållit fullständig lindring," skriver fru S. Schildhouse i Chicago, Ill. Dessa utmärkta läkemedel medföra lindring i många fall och borde finnas i varje familjs medicinskåp; de äro icke vanliga handelsvaror, utan tillhandahållas endast av speciella agenter, anställda av Dr. Peter Fahrney & Sons Co., Chicago, Ill.

TACOMA TITLE CO.
ALMIN L. SWANSON
Pres. och Mgr.
"Abstracts of Title" och "Title Insurance"
Main 2331 Bankers Trust Bldg.

Vi äro beredda att giva betjäning såväl dag som natt.
TUELL FUNERAL HOME
2215 Sixth Ave. Main 580

OLOF BULL
Violinist
CONCERT ENGAGEMENTS
LEKTIONER PÅ VIOLIN
Bernice Building

Ed Sproules Butter Store
1146 Pacific Avenue
Smör, Ost och Delikatessvaror.

STOR, FIN FETSILL
samt alla sorters
Färsk, Salt och Rökt Fisk
Till mycket rimliga priser.
NORTHERN FISH CO.
15de och Dock Sts. Tacoma

När Ni är på K Street
besök
COZY CAFE
1408 So. K St.
SVENSKA MATRÄTTER
Rimliga priser.

Try the
Hillcrest Meat Market
1214 So. K St.—Main3490
FREE DELIVERY
Service Always Our Motto

Gynna våra
ANNONSÖRER!

Vårt valspråk:
"BETTER CLOTHES FOR MEN"
Callson & Ahnquist
TACOMAS SVENSKA SKRÄDDARE
501-2-3 Washington Building

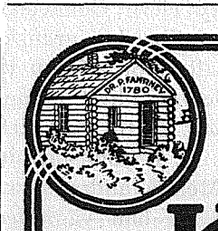
Behåll hoppet
även när andra mediciner ej lyckats hjälpa er. Ett enkelt, välbeprövat örtpreparat som
DR. PETERS
KURIKO
kanske kan föra er på bättringsvägen. Den har gjort detta med tusentals andra. Varför ej med er?
Den är fullkomligt tillförlitlig. Den innehåller inga skadliga droger. Den är bra för varenda en i familjen.
Den intressanta berättelsen om dess upptäckt, tillika med värdefulla upplysningar och sanningsenliga vittnesbörd, sändes fritt på begäran. Detta berömda örtbotemedel kan ej erhållas på apoteken. Speciella agenter tillhandahålla det. Tillskriv
DR. PETER FAHRNEY & SONS CO.
2501 Washington Blvd. CHICAGO, ILL.
(Levereras tullfritt i Kanada)

PREMIE-ANBUD

Till varje ny års-prenumerant för Puget Sound Posten

TILL VARJE NY HEL-ÅRS PRENUMERANT PÅ PUGET SOUND POSTEN GIVA VI GRATIS ETT EXEMPLAR AV

Hans Bergman's
"History of Scandinavians in Tacoma and Pierce County"

Boken, som förutom historisk skildring över Tacoma och Pierce County, även innehåller en biografisk och med porträtt försedd avdelning, såldes när den först utkom i marknaden för $2.50 per exemplar. Den är lika värdefull nu som då och blir ännu mer uppskattad allt efter som tiden går. Författaren inlade här ett gediget arbete i syfte att bevara för eftervärlden viktiga och intressanta upplysningar om våra svenska pionierer såväl som svensk förenings- och kyrkoverksamhet i dessa trakter.

PUGET SOUND PUBLISHING COMPANY
1125 TACOMA AVENUE TELEPHONE MAIN 2520

Ett hjärta av guld

Roman av IVAR EDHOR

(Bemyndigad översättning)

(Forts.)

— Du lugnar din älskling! — Åh, — hur gammal är ni egentligen?

— Jag är sjutton år.

Den unga frun nickade betänksamt.

— Så ung! Då är jag elva år äldre än ni.

Friherrinnan Goerne kunde tala om sina tjugoåtta år, ty hon såg så frisk och ung ut som en majblomma.

Det var något änglalikt i hennes ansikte, som verkade alldeles hänförande.

För detta änglaansiktes skull, som Altenhofen älskat så högt, hade han förblivit ensam, ty han kunde inte glömma det. — Ruth anade det med sorg, och ändå hade denna förföriska mun bedragit honom och ljugit för honom. — — —

Samtalet hade under tiden blivit ganska livligt.

Carmen och Irma talade med varann på franska, och Hellda svarade på modersmålet.

— Trivs ni bra i B., fröken Walden? frågade friherrinnan helt omedelbart.

Ruth såg villrådig på sin fästman.

— Jag talar inte franska, stammade hon.

— Åh!

En sekund glänste och gnistrade de mörkblå ögonen — en triumferande glimt syntes i dem — Åh, det var alltid något — en punkt, där Kurt var sårbar —

— Men ni förstår det väl?

Den unga flickan skakade förlägen på huvudet.

Hellda såg förtretad ut.

— Förlåt, jag trodde det så säkert — chere Irma, tillade hon vänligt leende mot Ruth, — låt oss då tala engelska.

— Jag kan inte engelska heller, svarade denna sakta.

— Så-å-å!

Något egendomligt kallt drog igenom denna skala av å.

— Men tala då ditt modersmål. Carmen! Jag vet intet odräglig-are än då man så där för sina språkkunskaper till torgs. Vi äro nu en gång varken fransmän eller engelsmän.

Assessorn hade sprungit upp och talade ytterst upprört.

De båda väninnorna växlade förstående blickar. Friherrinnan kunde knappast dölja sin glädje.

— Naturligtvis, eftersom din fästmö inte talar några främmande språk. Alltså vårt modersmå! —

Friherrinnan Carmen skrattade glatt och ringde på en klocka.

Barnjungfrun kom in med den lille Evald.

— Är det inte en förtjusande gosse

Carmen kysste honom.

— Morbror Kurt!

Evald sprang genast fram till assessorn.

— Har du med dig din fästmö?

Först sköt Hellda med en känsla av motvilja ifrån sig gossen, men följande en bättre impuls fattade han hans lilla hand och sade, i det han förde honom fram till Ruth:

— Ja, min pojke.

Lille Evald såg länge på den bleka flickan.

— Du är inte så vacker som min mamma och inte din klädning heller, sade han och skakade på huvudet.

— Fy, Evald — mitt guldhjärta, kom hit, sade den unga friherrinnan skrattande.

— Åh, så påfallande lik er gossen är, herr assessor, sade Irma.

— Det tycker också pappa. Han har mycket, som påminner om min bror, och därför skall han också i Kurts ställe ärva famlijen Helldas egendomar.

Hon såg hastigt på Kurt. Denne bet sig i underläppen.

— Räck handen åt tant, Evald, och var snäll, befallde friherrinnan.

Gossen närmade sig Ruth, men utropade plötsligt:

— Din hand är ju skadad! Usch, den är ju så tjock som vår kusks — jag räcker inte handen åt dig!

Den vackre gossen satte hastigt båda händerna bakom ryggen.

— Du räcker genast din hand! sade Hellda darrande av vrede.

— Jag vill inte — mamma skrattar också —

Carmen skrattade verkligen så glatt och högt, att det skar Ruth in i själen.

— Din olydige byting!

Hellda tog lille Evald i axlarna och skakade honom. Han var mörkröd i ansiktet, och den blå ådern i pannan svällde.

— Det är just en skön uppfostran din mor ger dig, formligen väste han. — Din lille arvlismare! —

Nu hade det undsluppit honom. Friherrinnan Carmen växlade hastigt färg. Irma Schmidtsdorf vände sig hastigt hostande mot fönstret.

— Du har inte rätt att banna gossen!

Carmen stod upprätt framför brodern.

— Han skall räcka handen åt min fästmö, eller —

Utom sig lyfte Hellda gossen från golvet och ställde åter ner honom.

— Vill du lyda?

— Jag vill inte, svarade Evald och stampade med foten i golvet. — Jag låter inte tvinga mig, morbror Kurt.

— Jag tillåter inte, att du slår honom.

Varningen kom för sent. Helldas hand föll med en smäll ned på gossens rosiga barnkind — den lille flög, slungad av morbroderns kraftiga arm, långt bort i salongen. Han reste sig emellertid genast — ej en tår fuktade hans flammande ögon, ej ett ljud undslapp hans sammanpressade läppar. Orh nu hände något oväntat — med ett språng kastade han sig i Ruths famn, slog båda armarna om henne och viskade i hennes öra:

— Hädanefter skall jag hålla av dig, även om mamma inte skulle tycka om det.

Förbluffade sågo alla på gossen.

— Aga hjälper, mumlade Hellda belåten.

— Nej, morbror Kurt!

Evald lyfte sitt lockiga huvud från Ruths axel.

— Om du så slagit ihjäl mig, så hade jag inte lytt din befallning. Inte sant, morbror Kurt, du tror mig?

— Vad förmådde dig väl då därtill?

— Jag kan inte säga vad jag kände, morbror Kurt. Farbror Goerne tog mig en gång med sig i skogen, och då funno vi ett sårat djur, ett smärt, vackert rådjur. En tjuvskytt hade sårat det. Det kunde inte fly mera. Det låg helt stilla och sorgset på den mjuka mossan, och då vi gingo fram till det, såg det på oss med en blick, som såg så oändligt sorgsen ut, att jag aldrig kunnat glömma den. "Gör mig inte något ont, jag har redan en kula i hjärtat," tycktes det säga — och — morbror Kurt — nyss såg jag samma blick hos din fästmö. — Är du ond på mig?

X.

I fjorton dagar hade friherrinnan Goerne varit i B., och ännu hade hon icke besvarat den visit, som hennes brors fästmö avlagt hos henne. Om hon aldrig så gärna velat det, hade hon icke haft tid därtill, ty besök hos adelsfamiljerna på de närbelägna godsen togo hennes tid helt och hållet i anspråk. Därtill fick hon en mängd inbjudningar att deltaga i skogsutflykter och segelturer, med ett ord sagt, det hade varit omöjligt för henne. Så småningom började det bliva rörelse i den tysta lilla staden genom den vackra friherrinnan, som medelst praktfulla toaletter och förnämt uppträdande väckte allas beundran och förtjusning.

Som kavaljer och bror till den unga friherrinnan var Hellda så upptagen, att han sällan och alltid mycket flyktigt hann besöka sin fästmö. Han var då alltid mycket tankspridd och upprörd. Han frågade om ingenting, och hon talade icke mycket — att de kommit mycket ifrån varandra, kände de båda.

— Hotell Roestel ser så ovanligt tyst ut i dag — friherrinnan måste ha farit bort, sade Alice, i det hon såg förstulet på sin kusin.

Ruth ryckte på axlarna.

— Jag tycker inte om denna förnäma syster, fortfor Alice i lägre ton. — Jag vet, att du inte vill höra talas därom, men du känner ändå friherrinnans förakt. Hellda —

— Alice, var snäll — ack, jag ber.

— Ja, ja, jag skall inte säga något, när du inte tycker om det.

— Kurt kan inte försumma sin syster för —

— För att behaga sin fästmö, naturligtvis inte, sade Alice med skärpa. — I dag om fyra veckor skall du stå brud. Hellda har visst för länge sedan glömt sitt beslut.

— Nej, han bad mig senast i går, att jag skulle se efter våning.

— Hm — du finner aldrig någon, som passar åt honom. Han börjar åter bliva slav av sina förnäma levnadsvanor, som han med möda bekämpat. Uppriktigt sagt passar han inte för sitt enkla, borgerliga stånd.

— Säg inte det, Alice, Kurt har bevisat —

— Bevisat — ja, ja, vi få väl se. Så blek du åter är. — Du borde gå ut litet, lilla Ruth. Vill du inte gå till fru Blum? Hon väntar ju besök av dig.

Ruth reste sig med tindrande ögon.

— Om du följer med, så gå vi genast, kära Alice.

Då Ruth några minuter senare jämte sin kusin gick uppför de breda, skuggiga trapporna till jägmästarhuset, kände hon en egendomlig hjärtklappning, och hennes blick sökte skyggt hörnfönstret till vänster om ingången.

En betjänt i grönt livré öppnade en av de välvda flygeldörrarna och bad damerna sitta ned. De stora fönstren lämnade en fri utsikt över torget. Där mitt emot låg posthuset och där Hotell Roestel. En grön portiér dolde blott till hälften ett skuggigt litet rum. Nu visade sig justitierådinnan Blum däri.

— Jag trodde, att ni alldeles glömt bort mig, gamla gumma! Hjärtligt välkomna! Om ni visste, hur innerligt jag längtat efter ert besök, så hade ni oftare kommit till mig, fröken Walden.

— Och jag vill så gärna komma till er, så gärna!

Ruth tog den gamla damens hand.

— Det är mera än jag vågar hoppas. Alltså kommer ni hädanefter ofta till mig, kära barn?

— Ja, ofta, sade Ruth rörd.

— Jag vill visst inte lägga något band på en liten fästmö, utan jag får nöja mig med att se er hos mig, då andra, som stå er närmare, kunna umbära er.

— Mig saknar ingen — mig behöver ingen, utropade Ruth med sin vanliga sanningskärlek.

— Då gläder det mig, att jag ej behöver avstå er åt någon annan. Åldern gör en självvisk, kära barn, akta er för att skämma bort mig!

Det föreföll, som hade fru Blum velat säga något annat, men hon sade blott detta. Med några hjärtliga ord nödgade hon Alice att taga plats i soffan, under det Ruth på sitt hängivna sätt drog fram en liten taburett och satte sig vid den gamla, goda damens fötter.

— Åh, låt mig sitta här, svarade hon på fru Blums invändning däremot, — jag har det så bra, att jag aldrig vill sitta på någon annan plats hos er.

En gäll ringning ljöd genom huset.

— Jag tror vi bliva störda, sade fru Blum.

— Friherrinnan Goerne, anmälde betjänten.

Ett lätt veck visade sig på den gamla damens panna, men hon gick artigt emot den stolta friherrinnan.

Ruth hade trätt litet åt sidan. Hon andades tungt av motvilja. Denna kvinna vågade verkligen gå över den mans tröskel, som hon tillfogat så mycket ont!

Med några älskvärda ord till fru Blum slog friherrinnan sig ned på divanen, som Alice lämnet.

— Har ni inte några egna rum? frågade Carmen med en hastig blick på den genialiska oredan i det stora rummet.

— Jag har två rum åt gården i sidoflygeln, där jag sover. Altenhofen har bett mig begagna dessa rum, och därför använda vi dem båda två gemensamt.

Carmens glänsande ögon foro mönstrande omkring i rummet.

— Har ni varit länge hos Altenhofen?

Fru Blum rynkade lätt pannan.

— Sedan min mans död har jag varit i familjen Altenhofen. Geheimerådinnan Altenhofen är min ungdomsväninna, och hon tog mig och min son till sig för att hjälpa mig ur sorgliga förhållanden och skingra min sorg över förlusten av min make.

— Jaså, ni har en son? frågade friherrinnan åter, som vore hon en rannsakningsdomare.

— Ja, Gud ske lov, en präktig sådan. Han är läkare.

— Han är väl gift?

— Nej.

Fru Blum tvekade något.

— Vad var det ni ville säga?

— Han var förlovad. Men hans fästmö dog på sin tjugonde födelsedag av hjärtslag.

— Åh, är det länge sedan?

— Ett par år.

— Och han har inte sedan dess funnit någon, som kan förljuva livet för honom?

— Nej. Jag tror inte, att han en gång till förlovar sig. Hans karaktär är mycket allvarlig, och hans kall lämnar honom inte mycken tid.

— Då förvånar mig verkligen en sak, om jag får säga det.

Carmen lutade sig graciöst tillbaka och såg leende på den gamla damen. Fru Blum såg frågande upp på henne med sina kloka, grå ögon.

— Att ni inte är hos er son, som ändå fått ha sin mor så litet?

Ett smärtsamt drag gled över fru Blums ansikte.

— Ja, just så, sade hon sakta. Jag känner mig alltid dragen till honom, och han ber mig ständigt komma till sig.

— Men varför reser ni då inte?

— Jag kan inte lämna jägmästaren — vem skulle han väl få i mitt ställe?

— Han får väl gifta sig, sade friherrinnan skrattande.

— Jag tror det knappast, ja, jag tvivlar bestämt på, att han någonsin kommer att göra det. Vi talade därom i går. Altenhofen ville i sin överströmmande godhet övertala mig att lämna honom. Jag sade honom emellertid bestämt, att jag blott anser mig löst från min plikt, om han hemför en ung hustru. Blott i så fall reser jag min väg, inte eljest.

— Och vad svarade han?

Carmen lyssnade med glänsande ögon.

(Forts. sid. 8)

Announcing the Agency for

Prest-o-Lite Batteries

We are glad to announce that we have secured the agency for the Hi Level Prest-O-Lite Battery

Fill It 3 times a year

A Battery you don't have to watch—water it once in the fall, once in the spring—and again in summer. That's all there is to it.

Prest-O-Lite Batteries have the famous Rubberib Separators, and pressure plated plates—that make for long life. Put a Prest-O-Lite Hi Level in your car.

$7.25 TO $10.50

BATTERY RECHARGING REDUCED

Automobile Batteries Recharged $1.00
Radio Batteries Recharged 50c

We call for and deliver if within a reasonable distance.

JONES' SERVICE STATION

3806 North 26th Street — Proctor 1472

FOOD SPECIALS

FRIDAY, SATURDAY, AND MONDAY

Tall cans Rock Dell Milk, 6 for 41c
Crystal White Soap, 10 bars for 29c
New crop Brazil nuts, lb. 15c; 3 lbs. 43c
2 lb. jar Rock Dell Peanut Butter 29c
Great Northern White Beans, 6 lbs. 25c
Canada Dry Ginger Ale. Regular size, 2 bottles 25c
Fancy Creamery Butter, per 1 b. 35c
Strictly fresh eggs, per dozen 28c
Sunkist Grape Fruit, 6 for 25c
Fancy Sweet Potatoes, 4 lbs. for 15c
Sweet Apple Cider, per gallon 27c

MAXWELL HOUSE, OR S. & W. COFFEE, SPECIAL, 1 LB. TIN FOR 29c

Fancy crisp celery, stalk 5c
Fancy white Cauliflower, each 5c
New crop Santa Clara Prunes, 4 lbs. 25c
Fancy Blue Rose Rice, 4 lbs. 25c

QUALITY MEATS AND LOWEST PRICES

Fancy Steer Beef Pot Roasts, per lb. 15c
Fancy Beef Stew, 2 lbs. 25c
Fancy Bacon, per lb. 23c
Young plump hens, per lb. 19c
Pure Lard, per lb. 10c

Washburn's

"BETTER THINGS TO EAT"

North 26th and Proctor — PROCTOR 56

RCA Radiotrons Prices Reduced

UX226, $1.25, now 80
UX227, $1.25, now $1.00
UZ224, $1.50, now $1.00
UX280, $1.40, now $1.00
UX171A, $1.40, now 90
UX245, $1.40, now $1.00

Others reduced proportionately. — Bring your tubes in for free testing.

McDonald Radio Service

3821 North 26th Street. — Phone Proctor 112

OIL BURNERS INSTALLED $350.00 And Up

We sell both the Jenkins, and May Oil Burners, and have them in a goodly number of Tacoma homes and they are giving the utmost in satisfaction and economy. Both made for long life service, well built, all parts of highest grade materials. We'll be glad to give you names of users for reference.

R. E. Jaeger Furnace & Sheet Metal Works

3815 North 26th St — Proctor 2018

WATER COILS—WE MAKE 'EM WORK

They will stop up—just as will waste pipes. Then you need a plumber. And oftentimes it is just a simple, inexpensive job—for a plumber.

Plumbing — Heating — Sheet Metal Work

Repairing and Maintenance—A Specialty

I. E. Kelly

3731 No. Cheyenne St. — PROCTOR 1141

HARDWARE, PAINTS, OILS,

Edison Mazda Lamps

DRUMM'S HARDWARE STORE

No. 27th & Proctor — Proc. 575

For Plumbing Repairs

No. 27th & Proctor

Phone Proc. 514

Harrison Plumbing Company,

Prompt Service. Rates reasonable. We carry a full line of repairs.

After 5 p. m. phone residence Main 455

KYRKO-NOTISER

ADVENTISTKYRKAN
So. 56th och Thompson
V. A. LIDNER, pastor.

Sabbatsskola varje sabbatsdag (lördag) kl. 9:45 f. m. Sermonette in English kl. 11 f. m. Predikan på svenska språket kl. 11:15 f. m.

Varje söndags kväll kl. 7:30 hålles illustrerade evangeliskt-profetiska väckelsemöten på svenska språket.

SVENSKA BAPTISTKYRKAN,
S. 12te och J
A. B. NELSON, Pastor

Söndagsskola kl. 9:45 f. m. — Predikan på svenska kl. 11 f. m. — B. Y. P. U. möte kl. 6:30 Engelsk predikan kl 7:30.

SVENSK-FINSKA BAPTIST-KYRKAN
So. 23dje och Sheridan
H. M. MYHRMAN, Pastor

Söndagsskola och gemensam tillbedjan kl. 10:30 f. m. Klasser för alla åldrar. — Aftonmöte och predikan kl. 7:30. — Bönemöte onsdag afton kl. 8. — B. Y. P. U. varje lördag kväll kl. 8.

CENTRAL LUTH. KYRKAN
S. 10de och G.
E. M. HEGGE, pastor

Söndagsskola kl. 9:45 f. m. — Högmässogudstjänst kl. 11 f. m. — Aftonsång kl. 7:30. — Männens klubb möter andra måndagen i månaden kl. 8 e. m. — Flickornas förening andra tisdagen i mån. kl. 8. — Körövning varje onsdag kväll kl. 7:30. — Kvinnornas förening, tredje onsdagen i mån. kl. 2 e. m. — Circle, första onsdagen i mån. kl. 1 e. m. — Ungdomsföreningens möte andra och fjärde torsdagen i mån. kl. 8 e. m.

FRÄLSNINGSARMEEN
1114 S. 12te
ANTON OLSON, kapten.

Söndagsskola kl. 10 f. m. — Möte kl. 8 söndags kväll. — Andra möten: Tisdagar kl. 7:30 e. m. strängbandets övning. Varje annan onsdag kl. 1 e. m. möter syföreningen. Torsdag e. m. bönemöte, och lördag kväll kl. 8 sång- och musikmöte.

FÖRSTA LUTH. KYRKAN
Sixth Ave. och I
ERNEST G. SVENSON, Pastor.

Söndagsskola kl. 9:30 f. m. — Högmässa kl. 11. — Bibelklass kl. 6. — Samkväm kl. 8. — Aftonsång kl. 8. — Svensk gudstjänst 1sta och 3dje söndagen i mån. kl. 3 e. m. — Cradle Roll, 1sta tisdagen i mån. kl. 12:30 e. m. — Boy Scouts, tisdag kvällar klockan 7. — — Dorcas föreningen, 1sta onsdagen i mån. kl. 8 e. m. — Körövning, torsdag kväll kl. 8. — Konfirmationsklass lördag kl. 10 f. m. — Junior missionsförening, första lördagen i mån. kl. 2 e. m. — Fife Ladies Aid, 2dra onsdagen i mån. kl. 2. — Milton möte, 2:a torsdagen i mån. kl. 8. — Ruston Ladies' Aid, 3dje torsdagen i mån, kl. 2. — Luther League, 2dra och fjärde fredags kvällar varje mån. kl. 8. — Anderson Island Ladies' Aid, 3dje onsdagen i mån. kl. 2 e. m. — Kvinnornas missionsförening, 2:dra torsdagen i mån. kl. 2 e. m. — Tabitha föreningens kvällsmöte, 3dje fredagen i mån. kl. 8. — Milton Ladies' Aid, 4de fredagen i mån. kl. 2 e. m. — Ruston möte, sista torsdagen i varje mån. kl. 8.

MISSIONSTABERNAKLET
10de och I.
OSCAR F. LARSON, Pastor.

Söndagsskola kl. 9:45 f. m. C. W. Johnson, föreståndare. Gudstjänst på svenska språket kl. 11 f. m. Ungdomsmöte kl. 5 e. m. Kvällsmötet kl. 7:30 på engelska språket. Onsdag kväll bön- och vittnesbördsmöte. Torsdag kväll körövning. Lördag f. m. kl. 10 konfirmationsklass.

SKAND. PENTECOSTAL KYRKAN,
Hörnet av 11te och J
JENS O. GUSTAVSEN,
Pastor.

Söndag kl. 3 och 7:45, möten och predikan. — Tisdagar och fredagar kl. 8 e. m., väckelsemöten. — Lördagar kl. 8, bibelstudium. Alla skandinaver hjärtligt välkomna!

SVENSKA BAPTIST KYRKAN,
East Pioneer Ave., bet. 3rd & 4th
Puyallup, Wash.
REV. J. S. NORDELL, pastor

Söndagar:
Söndagsskola.....kl. 9:45 f. m.
Svensk predikan....kl. 11:00 f. m.
Ungdomsmöte.....kl. 6:30 e. m.
Engelsk predikan....kl. 7:30 e. m.
Onsdagar:
Bönemöte.....kl. 7:30 e. m.

Grönsaksfrö och Trädgårdsredskap
"MOHR HAS IT"
Henry Mohr Hardware Co.
1141 Broadway

FÖRENINGSNOTISER

Vet Ni att
VASA ORDEN
är den största och bästa svenska
Sjukhjälpsförening
i Amerika? Logen Norden No. 233 möter 2:a och 4:e torsdagen i månaden kl. 8 e. m. i Valhalla Temple, 1216 So. K St. Ordförande, Robert Wassell, 1701 So. Sheridan; v. ordf., C. W. Johnson, 2109 So. Sheridan; protokollsekr., Mrs. Anna M. Anderson, 2530 So. L; finanssekr., Carl A. Aderson, 2530 So. L; kassör, Otto Carlson, 1902 So. M; sjukkomité: C. W. Johnson, Main 8500-R; John Anderson, Proc. 1155; Arvid Gustafson, Mad. 6097; Mrs. Marie Gustafson, Mad. 6097; Mrs. Alice Gunderson, Main 7647; Nils Person, Main 8658; Mrs. Louis Person, Broadway 3692.

Swedish Order of Valhalla möter första och tredje onsdagen i månaden. Ordförande, A. V. Johnson; vice ordförande, och ordförande i sjukkomitén, Gust Sandell, 1705 So. Prospect St., telefon Main 8040-L; finanssekr., Karl Hegglund, Valhalla Temple; kassör. P. Veborg, 1147 Broadway; sekr., Elmer Wilson, 1110 So. 17th Street. Ordförande i trustees samt vice värd för Valhalla Temple, Chas. Sandberg, 509 So. 38th St., telefon Madison 5664 eller Milwaukee Exchange Main 2100.

Scandinavian Fraternity of America, Harmony Lodge No. 244, möter 1sta och 3dje tisdagen i månaden kl. 8 e. m. Socialt möte var 4de tisdag. President, Edwin Johnson; sekreterare, Gudrun Johnson, 5045 So. J St. Madison 3292J; finanssekreterare O. G. Reese, 1150 Tacoma Ave.; ordförande i sjukkomitén, Svea Johnson, 3824 So. G St. Madison 2613-L.

ETT HJÄRTA AV GULD

(Forts. fr. sid. 7)

— Aldrig, sade han, aldrig! ord, ursäktade sig ett ögonblick och gick ut för att hämta in en förfriskning åt sina gäster. Carmen vände sig nu till Ruth:

— Fröken Walden, ni måste verkligen ursäkta mitt dröjsmål med att besvara er visit, men jag har varit så upptagen. — Kurt håller er väl skadeslös därför!

Hon sade det med oförställt hån.

— Kurt är mycket god mot mig.

Ruth hade rest sig upp och lade handen på sitt klappande hjärta.

— Det tror jag visst. — Ett giftermål av kärlek, inte sant? frågade Carmen och skrattade spefullt.

De bruna ögonen sågo förskräckta på henne.

— Se, ma petite, dylikt intresserar mig ofantligt, ja, jag tillstår, att jag endast rest hit för att se min bror förälskad. Kurt och kärlek! Du gode Gud, och ni, en liten oskuld från landet, är hans ideal! Jag har blivit mycket besviken, det får jag bekänna, en så stor, glödande kärlek svalnar så lugnt, att man förblir alldeles kall därvid. — Kurt har fått en stor portion lättsinne och trots. Akta er, så att han inte övergiver er. Hans syster varnar er emellertid. En så eldig ande som hans måste känna sig fängslad. Jag förstår er så väl, — att bliva bra försörjd — en fattig flicka har inga utsikter — jag vill ingalunda komma med någon moralpredikan. — Herre Gud, var och en försöker ju göra livet så angenämt för sig som möjligt. Men vi vilja gärna giva er en liten skadesersättning — ni förstår, ifall Kurt skulle svika er. Här är min hand, det förblir emellan oss.

Ruth stod där likblek och som förlamad. Men då den fina handen närmade sig henne, stötte hon den ifrån sig med sådan avsky, att fru Blum, som just ånyo trädde in, helt förskräckt såg på den unga flickan.

— Ni rivs, lilla kattunge, ni gör mig verkligen orolig.

Carmen ryckte leende på axlarna.

— Kan ni tänka er, fru Blum, den lilla avböjer all vänskapsförbindelse med mig, och det därtill så tydligt, att jag omöjligt kan misstaga mig.

— Ruth avvisar blott eder oförsynta begäran, fru friherrinna, sade Alice, färdig att upptaga striden.

— Oförsynt begäran? — Alltid blir jag då missförstådd — tvärtom, fröken Stiller, ville jag er kusin väl, ville vara henne till nytta i framtiden, men nu är det avgjort. — Från och med nu gäller det — vi få väl se.

Carmen reste sig, och med ett inställsamt leende lade hon sin arm förtroligt i fru Blums och sade:

— Vår älskvärda värdinna visar oss nog den vänligheten och följer oss till jägmästarhusets salonger. Jag gläder mig så därråt. Som ett barn vill jag sluta ögonen och låta berätta för mig alla sagor, som alltid finnas om ett sådant gammalt hus som detta. Inte sant, jägmästarhuset har också sin historia?

— Nej, fru friherrinna, jag har aldrig hört något om vårt hus. Det står ju här mitt i det prosaiska vardagslivet, på denna lilla stads torg, som saknar all romantik, till och med den som skogen skänker. Efter vad jag hört, har det förr tillhört en grosshandlarfamilj. Änkan efter en rik grosshandlare lät bygga upp det åt sina arvingar.

— Jaså, ingenitng — inte ens en kvinnovålnad, som om natten går omkring här i salarna och vrider händerna under klagan — inte något brustet hjärta inom dessa kolossala murar?

Friherrinnan Goerne log ett av sina mest förtjusande leenden.

— Nej, Gud ske lov. Det har alltid varit ett ärbart hus, och här ha inte utkämpats några hjärtestrider. Alla i familjen höllo innerligt tillsamman och voro mycket dygdiga. — Var så god, mina damer.

Fru Blum hade redan tagit nyckelkorgen och gick före de andra.

Friherrinnan Carmen svävade lätt som en elva uppför de blanka fernissade trappstegen.

— Har ni inte mattor på trappor och i korridorer? frågade hon i förbigående.

— Altenhofen tycker inte om det. Han vill höra fotstegen genljuda i huset. Det ljudlösa kringsmygandet på mjuka mattor påminner honom om krypande lismare.

— Men det är absolut förnämare, fasthöll Carmen ivrigt. — Har ni inte något inflytande över honom i det avseendet?

— Åh, visst inte, svarade fru Blum leende. — Han är ju herre i sitt eget hus, om han än är mycket god.

Carmen lutade sig ett ögonblick tankfull mot det stora korridorfönstret.

— Vad för intressant finner ni väl i de bruna pagerna? ropade hon till Ruth, som stannat på trappavsatsen och tankfull betraktade ett par smärta gossgestalter på postamentet bredvid trappräcket.

— Gruppen är vacker, fröken Walden, och nu får ni ej heller så hastigt gå förbi våra präktiga palmer som friherrinnan Goerne, anmärkte fru Blum raskt.

— Ja, trots det rikliga ljuset som här tycks mycket omtyckt, sade hon högmodigt, — förbisåg jag för de avskyvärt hårda trappstegen de båda trädén, kanhända väntade jag ej heller någon dekoration i denna omöjliga trappa. Grosshandlarne förr i världen måste ha lagt stor vikt på att ha sina korridorer och trappor breda. Kanhända stodo här kaffe- och saltsäckar, fotogenfat och silltunnor till deras affärer.

— Ja, den första ägarinnan av detta hus tycks ha satt värde på luft och ljus. Det kan man se på alla praktiska inrättningar. Jägmästaren tycker detsamma, och därför göra vi det så ljust och glat tsom möjligt omkring oss. Här finnas inga mörka vrår och mystiska gömställen, det gyllene solskenet har fritt tillträde överallt och fördriver alla melankoliska tankar. Därför trivas också alla inom dessa murar. Hos oss finnas blott lyckliga och glada människor.

— Det var väl starkt sagt, "att det blott finns lyckliga och glada människor här i dessa rum." Vad er person beträffar, kan jag ju inte bestrida det, men ni måste medgiva, att det finns ett undantag. Ägaren av detta hus, låtom oss säga: husbonden här i huset, är intetdera, om vi undantaga, att han är frisk.

Fru Blum vände sig överraskad mot den unga frun.

— Känner ni Altenhofen?

Ett sällsamt leende lekte om Carmens läppar.

— För ett par dagar sedan träffade jag honom och talade med honom hos Kalkreuths i St.

— Att han inte är glad, är tyvärr sant, men eljest fattas honom intet. Han är fullkomligt nöjd, fröjdar sig i dubbel måtto åt allt gott och lider med alla svaga i världen. Livet har varit allvarligt mot honom, allvarligare än mot oss, och därför kan han inte så lätt övervinna det. Denna flygel innehåller blott gästrum, mina damer, vart och ett har, som ni se, ett nummer. Under jakttiden, då det kommer många gäster hit, förslå de för det mesta ej. Då blir det helt glatt i vår lilla stad. Inte sant, fröken Walden, det blir något nytt för er?

Fru Blum öppnade en dörr mitt i korridoren.

— Detta är blå salongen och användes vanligen av jaktherrarne till frukostrum, förklarade hon med sitt älskliga leende. — Här har berättats mången glad jakthistoria och tömts mången bägare.

— Så enkelt det är möblerat! sade friherrinnan och såg sig hastigt omkring.

(Forts.)

Ett drickeglas fritt med var kanna

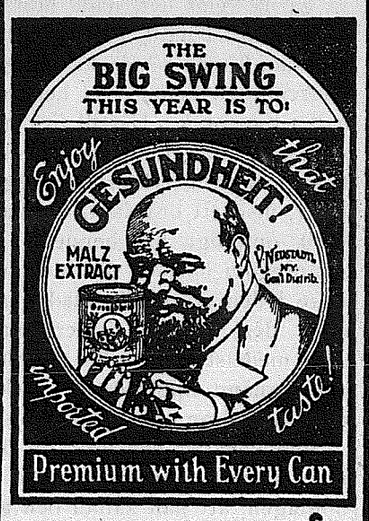

A. J. Wolff & Sons,
N. W. Distrib.
Tacoma, Wash.

Lower Rates

FOR thirty years this company has served the needs of Western and Central Washington. It is significant that as the use of electricity has increased our rates have steadily dropped.

TODAY these rates are among the lowest in the nation—and

Still Going Down!

Puget Sound Power & Light Company

"Electricity Is Cheap In Washington"

BAY CITY MARKET
J. A. JOHNSON

Highest quality of fresh and smoked meats at reasonable prices Ship your Veal and hogs to us.

1144-46 Pacific Ave. Tacoma

Permanent Address and Mail Forwarding Service
$2.00 pr. aar

Kontant betalas för alla gamla böcker — svenska, norska eller engelska.

SWAN BOOK STORE
1409 Pacific Ave.
Tacoma, Wash.

VI FÖRSTÅ OCH TALA SVENSKA

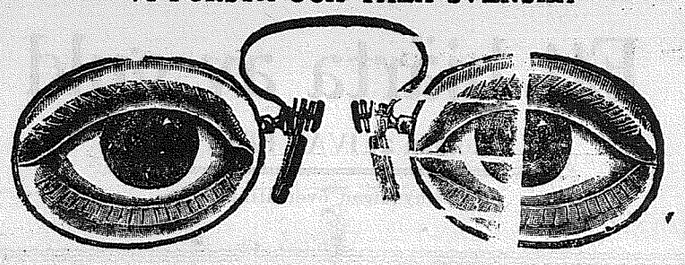

Noggrann ögonundersökning
KACHLEIN BROS.
Tacomas ledande optiker
906 Broadway 36 år i samma lokaler

PETERSON BROTHERS
1002-4 South K St. — Main 331
VED och KOL, MJÖL, FODER, HÖ, KALK
Gödningsämnen och utsäde

THE REIN' SCHOOL OF MUSIC
1126½ Broadway Tacoma, Wash.

Special announcement and offer in Music instruction in all branches of Music, Violin, Piano, Voice, Band instruments etc. We have arranged special courses in all branches of music, so that anyone with the desire to learn may do so with the most competent teacher available at a very small cost.

Heads of departments with assistants:
Violin.....Nils Rein
Piano.....Helen Congdon
Voice.....Ludwig Nelson
Band instruments and Band direction.....Claude a Pallett

For Particulars Call Main 4774

Sänd
PUGET SOUND POSTEN
såsom gåva
till släktingar och vänner
i
Hemlandet

Puget Sound Posten
1125 Tacoma Avenue
Tacoma, Wash.

PRENUMERATIONS-BLANKETT
Ifyll, klipp ut och insänd nedanstående blankett

PUGET SOUND POSTEN,
1125 Tacoma Avenue
Tacoma, Wash.

Undertecknad prenumererar härmed på Puget Sound Posten för en tid av ett år.

Prenumerationsavgiften, $1.00 närslutes. erlägges senare.

Namn .....

Adress .....