„Tacoma Tidende"
REIDAR GJØLME, utgiver.
Room 308-309 Berlin Bldg.
Utkommer hver Fredag
Tacoma, - - Washington

Abonnementspris:
Til De Forenede Stater med besiddelser $1.00
Til Norge, aarlig $2.00
Til Kanada, aarlig $1.50

Tacoma Tidende

The most widely circulated Foreign Language Newspaper in Tacoma

„Tacoma Tidende"
REIDAR GJØLME, publisher.
Room 308-309 Berlin Bldg.
Published every Friday
Tacoma - - - Washington

Subscription Rates:
In United States and Possessions $1.00
In Norway, yearly $2.00
In Canada, yearly $1.50

NUMMER 46. TACOMA, WASH., FREDAG, DEN 17. NOVEMBER, 1916. 26de AARGANG

Norge og Krisen

Skal man tro de seneste meldinger fra Berlin, synes krisen mellem Norge og Tyskland i anledning submarinespørsmaalet at være forbi. I telegrammer fra Tysklands hovedstad heter det, at Norge har gjort indrømmelser, og i tyske regjeringskredse anser man det derfor sikkert, at floken vil kunne løses paa fredelig vis i en nær fremtid.

Som man vil erindre begyndte vanskeligheterne, da den norske regjering erklærte, at krigførende magters submarines ikke maatte benytte norske farvand uten i nødstilfælde og da bare paa overflaten og med sit nasjonalflag oppe. Men allerede tidligere var stemningen i Norge ophidset ianledning u-baatenes sænking av norske handelsskib, og som følge derav hadde den norske regjering henledet den tyske regjerings opmerksomhet paa dette.

I anledning den norske regjerings kommunike uttaler den tyske legation i Kristiania bl. a.:

Denne regjeringserklæring trænger en kommentar fra tysk side. Det er for det første urigtig, at de tyske sjøstridskræfter gjør sænkning av kontrabandeførende skibe til regel. I alle tilfælder, hvor en opbringelse av prisen er mulig, blir den gjennemført i overensstemmelse med de befalinger, som er tildelt de tyske kommandanter, fordi Tyskland har interesse derav; et stort antal nøitrale skibe er paa denne maate blit indbragt til de tyske Østersjø- og Nordsjøhavne, saavel som til havnene i den del av Belgien, som er besat.

At paa den anden side tyske ubaater i fjerntliggende krigsomraader ser sig nødsaget til hyppigere at maatte sænke kontrabandeførende skibe end dette omvendt er tilfælde med de engelske sjøstridskræfter er en likefrem følge av den almindelige sjøkrigssituation. Allikevel har de engelske og russiske torpedobaater i Østersjøen i stor utstrækning gjort bruk av retten til at sænke priser, skjønt indbringelsen til russiske havne der vilde ha været meget mindre farlig end indbringelsen fra det norske ishav til en tysk havn.

Overhodet maa det betones, at ved den tyske handelskrig mot England, som bare er et forsvar mot den engelske handelskrig, gjælder det for os en kamp paa liv og død; mens spørsmaalet for de norske rederier og den norske handel kun gjælder den større eller mindre vinding. De tyske ubaater har stedse i overensstemmelse med sine instruktioner agtet det norske flag og de norske territorialrettigheter. For feiltagelser, som de herunder har været utsat for, har den tyske regjering altid paa imøtekommende maate ydet erstatning. Den tanke, at tyske u-baater vilde gjøre norsk sjøterritorium til operationsbasis for sin krydserkrig ved de norske kyster, er allerede av den grund meningsløs, at de slet ikke behøver en slik basis.

Om legationens erklæring skriver "Tid. Tegn" bl. a.:

Den utførlige erklæring, som den tyske legation har utsendt i anledning av den norske regjerings kommunike, søker som det saa ofte er gjort fra tysk side, et forsvar for den tyske sjøkrigsførsel i de foranstaltninger, som er truffet av Storbritannien. Et slikt forsvar er i sig selv en tilkjendegivelse av, at den nuværende tyske undervandskrig ikke er i overensstemmelse med folkeretten, slik den var utformet før krigen. Var den det, trængte den ingen undskyldning hverken i Englands holdning eller i Tysklands 'selvopholdelsesdrift.'

Overhodet kan forholdet mellem England og Tyskland kun ha indirekte betydning, hvor det gjælder et mellemværende mellem Tyskland og den norske regjering. Siden det imidlertid er trukket frem fra officiel tysk side kan det ikke undgaas, at spørsmaalet ogsaa berøres fra norsk hold. Det er rigtig, at det ene skridt har trukket det andet med sig under krigen, slik at efterhvert omtrent alt, som heter folkeret, befinder sig i opløsning. Men det er neppe dette i og for sig beklagelige forhold, men den fuldt legale kjendsgjerning, at Storbritannien, takket være sine overlegne stridskræfter, har herredømmet tilsjøs, som har tvunget Tyskland til sin yderligtgaaende krigsførsel. Tyskland kan her, som det ofte er gjort, paaberope sig den haarde nødvendighet. Men det kan ikke si, at det staar paa folkerettens grund.

Den britiske 'Nordsjøsperring' er ikke en blokadeforanstaltning, men et svar paa de tyske mineutlægninger i Nordsjøen. Det vil erindres, at en tysk mineutlægger allerede dagen efter krigserklæringen blev skutt isænk utenfor Themsens munding.

Nordsjøsperringen er, for at bruke den britiske erklærings egne ord, en tilkjendegivelse av, "at hele Nordsjøen maa betragtes som militær krigsskueplass." Under henvisning hertil advarer den de nøitrale mot minefaren. Erklæringen indeholder intet ord om en stramning av den engelske blokade; den er en ren og skjær militær foranstaltning uten nogensomhelst handelspolitisk karakter. Den førte heller ikke, som enhver skibskyndig vil vite, til nogen skjærpning av de britiske blokaderegler. Den blev heller ikke besvaret med nogen motforholdsregel fra tysk side.

Først tre maaneder efter, den 4. februar 1915 og uten nogensomhelst henvisning til "Nordsjøsperringen" fremkom Tyskland med den bekjendte erklæring, som indleder den tyske undervandskrig mot handelsfartøier. Før den tid hadde i virkeligheten ingen utenfor storadmiral v. Tirpitz's nærmeste omgivelser tænkt sig muligheten av, at handelskrigen vilde ta en slik vending. Da en amerikansk intervjuer i december 1914 fremkom med antydninger om, hvad der vilde komme, blev det avvist som sensationel journalistik. Paa denne undervandskrig var det at England og Frankrike den 11. mars 1915 svarte med en regjeringsbeslutning om at gjennemføre en virkelig blokade av Tyskland. Det er saaledes efter vort skjøn urigtig at betegne undervandskrigen som et svar paa den skjærpede blokade. Undervandskrigen er et forsøk paa at ramme England, som ellers ikke kan rammes av tyske krigsvaaben; — det er utvilsomt dette reelle hensyn og hverken tanken paa repressalier eller gjældende folkeret, som har været bestemmende for den tyske regjering. I denne egenskap vedkommer undervandskrigen heller ikke direkte den nøitrale norske stat. Det er først, naar mulige folkeretsbrudd fra engelsk side anføres overfor os, at det fra norsk side maa hævdes, at dette forhold ikke paa nogen maatte kan gi den tyske undervandskrig folkeretslig begrundelse — allerminst naar det gjælder en nøitral stats handelsskibe. Den tyske minister kan heller ikke være uvidende om, at den norske regjering i sin tid har protestert baade mot Nordsjøens utvidelse til krigsomraade, mot den britiske "order in council" av 11. mars 1915 og mot de utvidelser av kontrabandebegrepet, som efterhvert er foretat av de krigførende magter.

Om krigens gang kan meldes, at englænderne siste mandags morgen indledet et nyt "drive" ved Ancrefloden og har erobret landsbyerne Beaumont, Hemel, St. Pierre og Beaucourt. De tok tilfange over 5,000 tyskere. Desuten har de hat nogen fremgang østenfor Butte de Warlencourt, 3 mil i syd for den vigtige by Bapaume. I syd for Somme foregaar artillerikampe mellem tyske og franske avdelinger.

Forts. side 4.)

Norway Pacific Line

Hr. redaktør:

Vedlagt tillater jeg mig at oversende et fotografi av den unge norske reder-millionær hr. Fritz Olsen, president av Norway Pacific Line, som i disse dage har aapnet sine kontorer i San Francisco.

Hensigten med Norway Pacific Line er at aapne direkte frægtfart mellem Pacifickysten og Norge.

To av selskapets motorskibe er færdige og er paa veien til San Francisco, og selskapet har 4 motorbaater til under bygning.

Motorbaat "Bayard," d. w. 5,500 tons, kapt. Holstad er paa veien fra Norfolk til San Francisco med kul for den amerikanske regjering og er ventendes her den 15de ds.

Motorbaat "Brazil," d. w. 4,500 tons kapt. Larsen er ventendes idag, ogsaa med kul for regjeringen.

Motorbaat "George Washington," d. w. 10,000, kapt. Thomle, er under bygning i Kjøbenhavn og vil avreise derfra i slutten av maaneden.

Fritz Olsen.

De to førstnævnte vil gaa fra San Francisco til Norge mens "George Washington" vil anløpe Seattle, og, fortalte hr. presidenten mig, at han vistnok vilde ledsage kaptein Thomle paa turen fra San Francisco til Seattle.

Den væsentlige fragt, uttalte hr. presidenten vil bli korn og tørrede frugter til Norge og hermetik, fyrstikker, træmasse og papir fra Norge.

San Francisco, 10. nov. 1916.

O. M. Overn.

Fra San Francisco meldes at hvalfangeren "Herman," kaptein C. T. Pedersen, ankom dertil siste tirsdag. Kaptein Pedersen hadde besøkt Wilhjalmur Stefanssons leir paa Banks Land og solgte ekspeditionen levnetsmidler for 2,000 dollars. Stefansson var paa jagt, da kaptein Pedersen besøkte ekspeditionen. Stefansson agter at føre sin ekspedition gjennem isen til Hudson Bay. De kobberleier han har opdaget skal være umaadelig rike.

Fra Kristiania meldes: En russisk torpedobaatdestroyer har skudt paa en tysk submarine, mens denne var mellem 2½ og 3 mil fra Hammerfest. Den norske regjering har paalagt den norske minister i Petrograd at protestere mot denne krænkelse av Norges nøitralitet.

Fra Kjøbenhavn telegrafertes siste mandag: En norsk torpedobaat har skudt paa en tysk lastedamper utenfor Stavanger. Torpedobaaten ordret damperen til at stoppe, og da ordren ikke blev efterkommet, fyrtes et skud mot damperens rig. Derefter gik de norske marinefolk ombord i tyskeren og tok ned den traadløse telegraf. Siden krigens utbrud har utenlandske skibe ikke hat tilladelse til at benytte sin wirelesse i norske farvand.

Fra Stockholm telegraferes: Det svenske akademi har utdelt Nobelprisen for litteratur for 1915 til den franske dramatiker Romain Rolland. Nobelprisen for 1916 er blet tildelt den svenske digter Verner von Heidenstam.

Mark E. Sampson døde forrige uke i Centralia, Wash. Han var født i Norge for 68 aar siden og kom til Amerika, da han var 13 aar.

Stjernefald i San Francisco

P. L. Halse.

Mandag den 6te november var der fest i Den norske klub i San Francisco.

Norges konge hadde sendt sin specielle representant konsul F. Herman Gade, Norges kommissær ved utstillingen, herut for at hædre de mænd, hvis utrættelige arbeide og uopslitelige interesse mer end noget andet gjorde Norges deltagelse i verdensutstillingen til en sukces.

Og konsul Gade valgte Den norske klub som det mest passende sted, hvor en saadan høitidelighet skulde avholdes, og sendte indbydelse til sine mange venner blandt normændene og utstillingsautoriteterne til at være hans gjester ved en herremiddag i klubben mandag den 6te nov.

Ved halv otte tiden begyndte de mange ædle herrer og norske mænd at indfinde sig og blev mottat av konsul Gade og hans elskværdige frue. Fru Gade var eneste dame tilstede blandt 60—70 herremænd og var derfor selvfølgelig aftenens dronning.

Saa satte man sig ned til det festlige aftensbord og saa om en stund begyndte talernes række.

Konsul Gade, vor elegante vert, den slepne, polerte selskapsmand, festtaleren, slog paa glasset, ønsket os velkommen til festen og forklarte saa i nogen faa ord hensigten med hans mission, — betydningen av St. Olavsordenen, — fortalte hvor sjelden den nu utdeles, og at den kun utdeles til dem, som har indlagt sig virkelig fortjeneste av vort fædreland.

Saa utdeler han under øredøvende ovationer kommandørkorset til C. C. Moore, utstillingens president og C. C. Moore takker bevæget for den store ære, som er blit ham tildel, idet han høitidelig lover, at dette lille kors altid skal være hans og hans efterkommeres stolteste prydelse.

Saa kommer turen til vor landsmand J. Nielsen-Laurvik, Norges kunstkommissær ved utstillingen, den mand hvis utrættelige arbeide det ene og alene skyldes, at Norges kunstutstilling fik den anerkjendelse, som tilslut blev den tildel. Han mottok ridderkorset under stor jubel og takket bevæget.

Dernæst blev P. L. Halse slaat til ridder, denne vor lille Napoleon, hvis jernvilje stod bak hele Norwegian American Auxiliary's arbeide og som traadte reddende til den gang, det saa ut som om vi skulde lide økonomisk skibbrud.

Vor populære president Jafet Lindeberg slog saa til lyd og utnævnte konsul Gade til æresmedlem av Den norske klub.

Og saa var den offcielle del av festen forbi og ordet erklærtes frit.

Blandt de øvrige talere maa nævnes konsul Niels Voll, fhv. konsul Henry Lundh samt den til staden nyankomne unge norske redermillionær Fritz Olsen, president av Norway Pacific Line.

Og saa var det slut. Dette var altsaa den endelige avslutning av Norges deltagelse i den store verdensutstilling i San Francisco 1915.

Og, — naar enden er god er alting godt. Den norske regjering har vist, at den er fornøiet med det arbeide, som blev gjort herute av normændene i fædrelandets interesse — og da faar vi altsaa glemme de misfornøiedes kritik og mindre smakfulde skriverier.

O. M. Overn.

Billede av J. Nielsen-Laurvik har vi ikke mottat endnu.—Red.

Vil med Amundsen

Her om dagen fik vi besøk av en gammel Alaskamand, mr. B. A. Henrikson, der siste vaar kom tilbake til staterne fra det indre av Alaska. Han har en ven oppe i Yukon Territory, som længe har næret ønske om at komme i forbindelse med Roald Amundsen, fordi han gjerne vil bli med paa Nordpolsfærden til vaaren. Manden heter H. O. Løkken, et navn, som vil være godt kjendt og ha god klang blandt Alaskafarere fra the big rush back in '97—'98. Vi hitsætter mr. Henriksons brev til Roald Amundsen:

"Tacoma, Wash., 14. nov.

Roald Amundsen,

Kristiania, Norge.

Mit navn er B. A. Henrikson, og jeg har bodd i det indre av Yukon Territory de siste 17 aar. Der oppe blev jeg kjendt med en mand ved navn H. O. Løkken. Han er en framifraa jæger og fisker, er en utholdende og rask fotgjænger og skiløper, er fotograf, snekker, maler, kort sagt en ypperlig mand for en Ishavsekspedition. Han er 45 aar, 5 fot 8

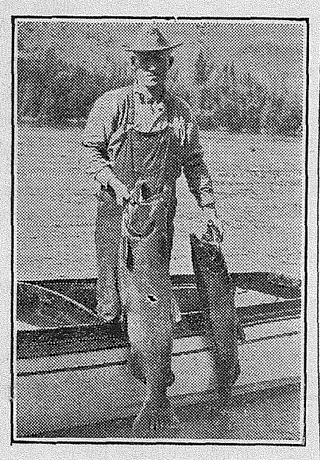

H. O. Løkken.

tommer høi, veier 175 pund, og har aldrig været syk i sit liv. Denne mand har bedt mig skrive til Dem, mr. Amundsen, og spørre, om han kunde faa bli med paa Deres Polarekspedition. Han er villig at bekoste sit utstyr selv og vil, om det trænges, med glæde reise til Norge for at hjelpe til med at faa ekspeditionen færdig. Eller om ikke det kar sig gjøre, er han villig at bringe post ind og ut fra McPherson eller Herschel Island for at Amundsens ekspeditionen kan bli en sukces.

Jeg tillater mig at bede Dem, om denne mand, som utvilsomt vil bli til stor nytte for Dem, kan faa bli med paa færden paa hvilkesomhelst vilkaar. De kjender jo ikke mig og heller ikke mr. Løkken, men han kan faa de aller beste attester fra den kanadiske regjering. Jeg har omtalt saken for konsul Thos. H. Kolderup i Seattle, men ham mente, at mr. Løkken hadde ytterst smaa chancer, fordi De allerede hadde valgt Deres mænd. Men mr. Løkken er villig at sende sin ansøkning trods de smaa chancer.

Deres ærbødige

B. A. Henrikson."

H. O. Løkken er fødd paa Ottta, Gudbrandsdalen, og kommer av en haardfør og ihærdig slegt. Efterat forældrene var reist til Amerika, blev han igjen i Norge hos sin bestemor en tid; men blev dog sendt over til sine forældre i 6 aars alderen. Han reiste med en merkelap paa ryggen. Der stod "Blair, Wisconsin" paa lappen.

Efter at ha gjennemgaat snekker- og maler-lære hos sin far, drog han til Klondyke i 1897, og mange var hans gjenvordigheter, før han naadde guldlandet. Guld har han imidlertid faat litet av, men jagt og fiskeri er hans liv. Han har nu været ansat som lineman ved regjeringstelegrafen i Yukon i femten aar. Hans arbeide bestaar i at holde telegraflin-

Forts. side 4).

Frankrikes Kraft

Frankrikes berømte historieskriver Ernest Lavisse skriver følgende om Frankrikes utvikling gjennem tiderne og dets vidunderlig frodige evne til fornyelse:

Englænderne og franskmændene, som nu er nære venner og forbundsfæller, har ofte bekjæmpet hinanden i tidernes løp. En av deres krige varte i hundre aar. Frankrike syntes fuldstændig slaat til jorden, den gang dets stakkars sindssyke konge, Karl den sjette døde i 1422. Hans søn, Karl den syvende, regjerte bare over enkelte egne om Loir, og han hadde opgit nogensinde at faa sit kongedømme tilbake. En dag kom Jeanne d'Arc til ham. Hun, dette folkets barn, visste da, likesom det franske folk vet det nu, at Frankrike ikke kan dø. Hun sa det til kongen, til biskopperne og til hele folket; de troddde hende, og alle kjender jo den vidunderlige historie om triumftoget til Reims, hvor kong Karl blev kronet i nærvær av Jeanne, som stod i koret med fanen i sine hænder. Desværre skulde hun ikke komme til at se den endelige seier; hun døde paa baalet i Rouen, men hun hadde forutsagt, at den indtrængende fiende skulde bli forjaget med undtagelse av dem, som hadde fundet sin grav i Frankrikes jord. Hendes spaadom gik i opfyldelse, og kong Karl kom til at regjere over et befriet Frankrike.

Men landet hadde lidt forfærdelig under denne krig.

En Parisborger, som skriver i begyndelsen av Karls regjering, fortæller, "at de sultne parisere beleiret bakerbutikerne, og at de smaa barn skriker: Vi er sultne, vi er sultne!" Man hadde hverken korn, ved eller kul. Man spiste kaalstokker og grøntsaker uten at koke dem og uten brød og salt.

Leiesoldaterne, som tjente baade kongen av Frankrike og kongen av England, som det kunde falde sig, var i virkeligheten dem, som voldte de største ulykker. De var hverken franske eller engelske; de var som de selv kaldte sig, "flaaere" eller "rakkere" og fortjente fuldt ut navnet, fordi de "flaadde" Frankrike.

Men straks efter at freden var sluttet, vendte bønderne, som hadde søkt tilflugt i borgene og byerne, tilbake til sine jorder. "Og," sier Thomas Basin, "hvilken stor glæde er det ikke for dem at se igjen de grønne skoger, sine jorder og enger og se vandet rende i bækkene.

Overalt begynder arbeidet. Ikke bare den gamle jord dyrkes paany, men plogen tar fat paa skogen og hittil udyrket jord, og kongerikets dyrkede jord vokser med en tredjedel.

Haandverkerne lever op igjen i byerne, handelen tar fart. Til markedet i Lyon kommer man fra alle land. Kong Karl avslutter handelstraktater og veksler brev med sultanerne i Egypten og Marokko. Franske kjøpmænd bereiser havene i nord og Middelhavets kyster, Marokko, Algier, Tripolis, Egypten og Syrien. Og velstanden brer sig igjen.

La os gaa halvandet aarhundre længer frem i tiden til Henrik den fjerdes tronbestigelse i 1589. Likesom Karl den syvende var han en konge uten land. Han maa kjæmpe mot tre fjerdedeler av sine undersaatter, som ikke vil anerkjende hans overhøihet, og imot Spanien, som vil gjøre sig til herre over Frankrike. Ved sit mot og sin store dygtighet — kong Henrik var en meget klok herre — overvandt han al motstand. I 1598 tvinger han spanierne til fred, og med det nantiske edikt gir han protestanterne religionsfrihet. Og slik blev der en ende paa baade den sørgelige borgerkrig og krigen mot landets ydre fiender.

Denne krig, som hadde varet 40 aar, hadde tat likesaa haardt paa Frankrike som hundreaars krigen med englænderne.

En forfatter skriver, at hvis en mand hadde sovet de 40 aar, krigen hadde varet, og nu vaaknet op, vilde han ha trodd ikke at se Frankrike, men Frankrikes lik.

Men den døde reiser sig og blir levende. Bønderne sætter plogen i jorden. "Sully hjælper dem av al sin evne, fordi dem elsket han mest av alle kongens undersaatter. Han sa: Jordarbeide og kvægavl er de to bryster, som Frankrike suger næring av, og de er vore fornemste indtægtskilder."

Alle væverrammerne begynder at klapre igjen, fabrikationen av nødvendighetsartikler er i fuld gang, og selv luksusindustrien tar fat paany, for eksempel med tilvirkning av silke. Henrik den fjerde, som klaget over hullerne i sin vams, er nu stolt over at kunne vise sine ben i silkestrømper, som er tilvirket i Frankrike.

For at lette omsætningen av akerbruks- og industriprodukterne blev de daarlige veier gjort istand, og de ødelagte broer bygget op; der kom igjen liv i seiladsen paa de franske floder.

Handelstraktater sluttes med fremmede lande. Sultanen fornyer de franske kjøpmænds privilegier i sine stater og anerkjender paany Frankrikes protektorat over de hellige steder i Palæstina. Ovr 1,000 franske skibe besørger handelen med østen.

Samtidig faar Frankrike fast fot i Amerika. Kvebek grundlægges i Kanada, som faar navnet "det nye Frankrike."

Denne gjenfødelse av alle Frankrikes kræfter forbauser de fremmede. Just Zinzerlin, som har skrevet en slags "fører" i Frankrike konstaterer, at der er overflod paa vin i Sydfankrike, bare byen Bordeaux forsender mere end 100,000 fat aarlig. Overalt har han set enger, hvor stort og smaat kvæg beiter. Han beundrer overfloden paa fjærkræ. "Heldigvis," sier han, "spiser man ikke saa mange kapuner, høns og kyllinger i de andre lande som i Frankrike paa en dag, for saa vilde arten utdø." Selv de mest ødelagte landsdeler har vundet sin velstand igjen. Picardiet, som var dækket av ruiner, er paany blit Paris' kornkammer.

Men det er især de venetianske ambassadørers vidnesbyrd man skal høre paa. Disse iagttok omhyggelig og med en levende og alvorlig intelligens de lande, hvor de repræsenterte republiken Venedig. De kjendte Frankrike ut og ind. Ambassadøren Duedo siger i 1598, at "hvis kongeriket endnu ikke skulde ha vundet sin gamle glans igjen om ti aar, saa vil det ialfald mangle litet paa det." Hans efterfølger Vendramin bekræfter ogsaa, at Frankrike let vil komme til kræfter igjen, som det jo allerede har hændt flere ganger i løpet av tusen aar og mere." To ekstraordinære utsendinger, som kom fra Venedig til Paris like efter Henrik den fjerdes død, skriver til sin regjering, at "trods alle de ulykker, Frankrike har gjennemgaat, er dets kræfter ikke forminsket." "Det er likesom legemet reiser sig paany, styrket av sin sykdom, utviklet ved sine lidelser og som vækket fra de døde." Endelig skriver ambassadøren Contarini nogen ord: "Naar Frankrike ikke selv svækker sine kræfter, saa vil det altid kunne danne motvegt mot en hvilkensomhelst magt."

Og snart skulde Frankrike komme til at danne motvegt mot Habsburgerne i Østerrike og Spanien, som dengang truet Europas frihet som i vore dager Hohenzollern i Berlin og Habsburgeren i Wien gjør det. Henrik den fjerde skulde netop begynde kampen mot det østerrikske kongehus, da han blev myrdet, og Habsburgerne fik henstand. Men saa kom Ludvig den trettende og Richelieu og senere Ludvig

Fortsat paa side 6

NYHETER FRA NORGE.

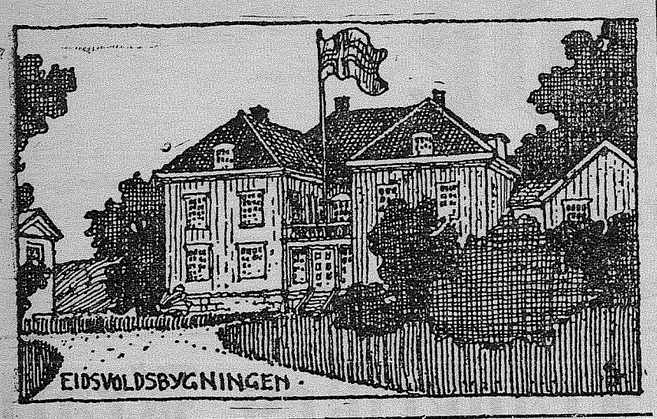

Skibsreder, stortingsmand Bernhard Hansen, har skjænket 20,000 kroner til et fond til fremme av fredssaken i Norge.

Pernille Larsdatter Soltveit i Alværsund ved Bergen er død 99 aar gammel.

Heller ikke iaar vil der bli utdelt nogen Nobelpremie for vi denskap og medicin. Fredspris vil heller ikke bli utdelt.

Polarskuten "Fram" er blet foreslaat anvendt til et museum for ishavsfart paa Kristiania havn.

2000 syke og saarede krigsfanger er blet tilstillet ophold ved norske hoteller, sanatorier og privatboliger.

Lappen Nils Mikkelsen, Lagje, som iaar dræpte sin svigerfar, dømtes i Tromsø lagmandsret til 8 aars strafarbeide Han vedtok dommen paa stedet.

Statsraad Thorne har solgt sin eiendom i Storelvedalen, Ophus skog, til grosserer Ths. Angell Wiese for 725,000 kroner og omkostninger.

2 norske styrmænd, som skulde gaa ombord i norsk skib i engelsk havn, blev utvist fra England, fordi de under krigen hadde besøkt Tyskland

Paa Kolstad i Askim bor der en skrædder Kristian Skjønshaug som er 94 aar gammel. Skrædderen er endnu som en ungdom frisk. Forleden tok han geværet paa skulderen og gik paa jagt og kom hjem med en hare. Han driver endnu skrædderhaandverket.

Røde kors hædertegn er blet tildelt fru Sine Jensen, Trondhjem, og skibsreder Hysing Olsen, Bergen, for den levende interesse de i en lang aarrække har omfattet Det røde kors' arbeide med.

Opgjøret av jubilæumsutstillingens regnskap har været et vældig arbeide, som endnu ikke helt er tilendebragt. Der vil imidlertid ihøst bli færdig et foreløbig avsluttet regnskap, som skal forelægges stortinget. Underskuddet blir mellem 2 og 300,000 kroner.

En fyrbøter fra torpedojageren "Troll", som laa i Haugesund fik landlov, men kom ikke ombord igjen til bestemt tid Da han heller ike viste sig den følgende dag, næret man frygt for en ulykke Det viser sig nu, at fyrbøteren er druknet Hans lik er funnet Den omkomne het Mikalsen og var fra Horten

Kaptein paa den norske damper "Halden" Lars Hansen er dømt til en mulkt paa 80 pund sterling fordi han styret feilagtig kurs paa Skotlands østkyst og derved overtraadte de nye bestemmelser for skibsfarten paa Storbritanniens kyst under krigen

En av Vaages velkjendte originaler, Trond Heklestuen, er avgaat ved døden i en alder av 79 aar. Avdøde var en kjendt renjæger og en ivrig antikvitetsamler. De Sandvigske samlinger paa Lillehammer har blandt andet at takke ham for mange interessante gamle ting.

Cand. mag. Anton Fjørtoft er død. Han hadde en del naar været lærer ved gymnasiet i Volden, Søndmøre, og gik bort midt i sin gjerning, idet han rammedes av et slagtilfælde paa skolen. Han blev 63 aar gammel og var utdannet som klassisk filolog.

En kjæmpeflytekran slæptes i voldsom storm av to hollandske slæpebaate utenfor Egersund paa vei til Arkangel. Kullene slap op og imidlertid kom "Atle Jarl" til som tok kranen paa slæp til Stavanger. Kranen koster en million gylden. Hvis sjøretten avgjør at "Atle Jarl" har berget den, tilfalder den norske damper en smuk sum, men hollænderne har paastaat, at den kun ydet assistnse.

Gaardbruker Johan Kirkrud i Vestre Bærum er avgaat ved døden i en alder av 81 aar. Med ham er en av bygdens mest kjendte mænd gaat bort. Sin eiendom, Kirkerudgaarden, som hører til de ældste ættegaarde derute, drev han med stor dygtighet i over 60 aar.

Et nyt dampskibsselskap er under dannelse i Kristianssund. Selskapet skal bære navnet "Vest-Norge" og har i Holand sikret sig to nybygninger, et skib paa 2000 ton og et andet paa 1000 ton. Disse skal være færdig til levering henholdsvis november og december. Der er nu tegnet en halv million. Minimumskapitalen er sat til 2½ million kroner. De nye skibe vil komme til at bære navnene "Sundalsfjord" og 'Halsefjord".

En av Ibsens lokker presenterte en normand, som sa, at han var barber og frisør, forleden i "Politiken"'s redaktion. Han hadde barbert og frisert Ibsen og var derved kommen i besiddelse av en temmelig stor haarlok, som han drog frem av en liten forgylt kapsel. Han spurte nu, om man kunde skaffe ham en kjøper, til 500 kroner. Men da en medarbeider, som svar spurte, om lokken ikke kunde faas litt billigere, blev han støtt, stak den i lommen og tok avsked. Haaret var hvitt som Ibsens, men det kunde ogsaa være et stykke hvit hestehale, tillægger bladet skeptisk.

Regnskapet for Lierbanens drift i tiden 1. juli 1915 til 30. juni 1916 foreligger nu færdig. Indtægterne har utgjort kr. 113,814.44 og utgifterne kr. 104,331.12, saaledes at der er et overskud paa kr. 9.483,32. Fra ifjor viser saavel indtægterne som utgifterne en stigning paa ca. 20,000 kr., og overskuddet iaar er 135 kroner større end ifjor. Indtægtsstigningen skyldes for den væsentligste del øket trafik og en mindre del et tillæg i fragttakststatserne (fra 16. mai 20 procent og fra 26. juni 40 procent). Hvad utgiftsstigningen angaar er alle forbruksartikler blit dyrere, like som der er bevilget dyrtidstillæg til funktionærerne.

Den engelske lastedamper 'Distroit'', som netop har lastet cellulose i Bergen, har været ute for et eventyr paa hitturen, fortæller "Intrøndelagen." Tre tyske ubater var efter den. Og en av dem var ogsaa indenfor skudvidde, hvilket tydelig kunde bevises. Nogen granater hadde gjort det temmelig uryddig paa dækket. Man styrte med u-baaten ret agter, og mandskapet blev beordret forut, saa de skulde være sikre. Og til alt helt kom de alle fra det uten uheld. Nogen reparationer var der ikke tale om, mens den laa her. De hadde nok moro av at vise frem granaternes virkning, naar de kommer over til England igjen — hvis de da nogensinde kommer saa langt, lægger bladet til.

Jens Tvedt, som er bibliotekar i Stavanger, fortæller, at folket i Stavanger ikke har tid til at læse bøker "Dei skal jobba". Den rolige jemvigt, som maa til, naar ein skal lesa ei bok held paa og kjøm burt. Dei sakna slett ikkje bøker i Klondyke den tid dei grov etter gull der. No er me sjølve i Klondyke. Der er krigstelegram, lysingar fraa aktiemeklerane. kursnoteringene som fyller hugen. Ein treng korkje fagkunnskap eller fantasi lenger. Berre gullgir, vekslar, skibsaktier, automobilar og blaa druvor i champagne. Her i boksamlingi hev me ro no, ingen bankar paa."

Haakonshallens utsmykning er nu tilendebragt. Der er medgaat over 81,000 kroner som er tilveiebragt ved statens bidrag paa kr. 30,000 og resten ved private bidrag. Plankomiteen uttaler i skrivelse til den store komite bl. a., at den hadde tænkt at avslutte sin virksomhet ved i officiel form at overlevere hallen til departementet for derved at faa leilighet at yde Gerhard Munthe fortjent anerkjendelse for hans arbeide og at faa fremføre en officiel tak til dem, som har bidrat med penge. Den store brand og mange andre forstyrrende forhold har imidlertid bevirket at plankomiteen mener, at en saadan overlevering iallefald foreløbig bør utestaa.

Helge Væringsaasen fyldte nys 80 aar. Denne originale representant for vor bondestand og varmhjertede samfundsborger er saa landskjendt, at nogen nærmere omtale av hans liv og virke er overflødig. Han har ogsaa været en for kunst og videnskap varmt interessert mand og han var en av Bjørnstjerne Bjørnsons beste venner i de politiske kampaar omkring riksretstiden. Nogen aktiv politisk rolle har dog Væringsaasen aldrig villet spille. Hans literære interesser har ført med sig, at han paa sin eiendom Korsbakken i Elverum eier Skandinaviens største privatbibliotek paa ca. 80,000 bind. Men det er vel ikke utelukket, at der findes en del dubletter i denne svære samling.

Aktieselskapet "Norsk klipfiskeksportkompani" vil begynde en fiskeindustri. Selskapet hvis aktiekapital er ¼ million kroner, har til formaal at drive handel med fiskeprodukter samt at faa istand kunstig tørkeri og røkeri for sild og fisk og endelig at virke for en bedre behandling av fiskeprodukterne i sin almindelighet. En del av kapitalen er tegnet i Bergen, men det meste er tegnet paa Søndmøre og Aalesund. Det er tanken at faa et anlæg istand i Nordfjord i nærheten av Moldøen, et anlæg i Søndre Søndfjord, et i Nordre Søndfjord, i Nærheten av Aalesund og endelig et længere nord. Først vil anlægget i Aalesund komme til utførelse.

Der holdtes statsraad forleden, hvor der foretokes fordeling av de bevilgede 10 millioner til brændsel for husbruk til nedsat pris. Beløpet fordeltes paa amterne og byerne. Paa Kristiania falder 1,118,000 kroner. Der gjenstaar av bevilgningen kr. 117,000 ubenyttet for at kunne anvendes senere av proviantering sdepartementet. Amtsutvalgene skal besørge utdelingen. De 10 millioner blev fordelt saaledes: Amterne: Stavanger kr. 340,000; Søndre Bergenhus kr. 576,00; Nordre Bergenhus kr. 368.000; Romsdals kr. 476.000; Søndre Trondhjems kr. 400,000; Nordre Trondhjems kr. 288,000; Nordlands kr. 684,000; Tromsø 368,000; Finmarken kr. 204,000 Til byerne: Aalesund kr. 27,600; Florø kr. 7000; Kristianssund kr. 75,700; Trondhjem kr. 224,000; Levanger kr. 11,400; Mosjøen kr. 8,600; Bodø kr. 25,000; Narvik kr. 30,000; Harstad kr. 14,000; Tromsø kr. 46,800; Hammerfest kr. 19,200; Vardø kr. 12,000; Vadsø kr. 21,600.

"**Selskapet** for de norske fiskeriers fremme' Bergen, har nu i nogen aar arbeidet for at fremme krabbefisket og nedlægning av krabbe som hjemmeindustri Selskapet formaadde først fyrvogter Storksen paa Espevær — Søndre Bergenhus — der først begyndte denne nedlægning, til at gi undervisning. Senere har selskapet efter Storksens død hat egen lærer. Desuten har selskapets sekretær, hr. Barclay, utgit en veiledning i nedlægningen, forsynet med illustrationer. Iaar har selskapet utdelt 4 smaa beløp som stipendier til folk, som ønsker at sætte sig ind i denne ypperlige metode. Kurset holdtes paa en av øerne i nærheten av Bergen i første halvdel av oktober. Selskapet kan glæde sig ved gode resultater av dette arbeide. Nedlægning av krabbe efter Storksens metode er nu kommet igang paa en række steder langs kysten og har skapt et meget lønsomt bierhverv for befolkningen. Samtidig er hermetisk nedlagt krabbe mere og mere blet en skattet delikatesse hos kosumenterne skriver "Aftenp."

Vi vet allesammen at der tjenes en mængde penge i Norge for tiden men sandelige r det som en drøm naar man paa skattelisten for en forholdsvis beskeden by som Kristianssand finder 37 skatteydere som er lignet for en indtægt av over 30.000 kroner, skriver "Morgenbladet". De 37 og deres indtægter er følgende: Aktieselskapet Excelsior 790,000 kroner; aktieselskapet Kristianssand 740,000 kroner; skibsreder H. Natvig 375,000 kroner; Kristianssands Nikkelraffineringsverk 305,000 kroner; dampskibsaktieselskapet Pythias 174.300 kroner, skibsreder O. A. T. Skelbred 170,800 kroner; skibsreder H. E. Hansen Tangen 130,000 kroner; aktieselskapet Otterdals Interessentskap 89,000 kroner; overretssakfører Torgeir Heistein 89,400 kroner; aktieselskapet Kristianssands mekaniske verksted 73,800, generalagent Salve Bech 70,100; grosserer Camillo Bastrup 63,000, konsul Carl Johnsen 60,000 kroner; skibsmægler Joh G Olsen 53,300 kroner; konsul Carl Christiansen 56,000 kroner; dampskibsaktieselsk. Crathorne 55,000 kroner; skibsreder C. L. Endresen 54,900 kroner; skibsreder Kr. Knudsen 51,800 kroner; Kristianssands sparebank 51,200 kroner; skibsreder J. Gerrard 50,700 kroner; aktieselskapet Rosenvolds rederi 50,000 kroner; grosserer Sven Gerard 49,700 kroner, grosserer Joh. Gerard 48,238 kroner; skibsfører Tønnes Larsen 41,500 kroner; rentenist Karoline Usterud 39,900 kroner; aktieselskapet Thv. B. Heistein & Sønner 39,000; skibsfører M. Chr. Stray 38,100 kroner; skibsreder Rudolf Hansen 35,500; konsul Carl Reinhardt 35,300 kroner, konsul Bernt Reinhardt 34,500 kroner; fabrikeier O. P. Moe 33,100 kroner; grosserer Joh. P. Johnsen 32,900 kroner og slagtermester Stumpf 30,200 kroner.

VI SLIPER GLASSENE

KACHLEIN
GRADUATE OPTICIAN
906 Broadway Tacoma

Sjømands bif: a 1½ pund oksekjød enten av laaret eller forparten, — skjær op i passende stykker, dyp i mel og salt og stek stykkerne godt brune paa panden Brun ogsaa en tre, fire opskaarne løk. — Læg de brunede kjødstykker og løken i en gryte, eller enda bedre et dybt ildfast fat med tætsluttende laak — tilsæt saa meget vand, at det staar over kjødet, salt og pepper og et par laurbærblade has nedpaa. — La koke litt og læg i en 4—5 gulerødder skaaret over en gang eller to. Laa saa det hele staa og smaakokke et par timer, enten paa ovnen eller enda bedre i stekovnen.

"**Pigs in a blanket.**" Middels store poteter skrælles og hules ut med rotkniv eller en kjernehus renser. Læg en sosis eller wienerwurst i hver potet og et stykke bacon paa toppen. Stek i ovnen i lukket pande til poteterne er møre. Server med surkaal eller snittebønner.

Huslige vink: En blanding av kokt linolje og terpentine — halvparten av hver — er den beste puds for glasovne.

Naar fete saucer skiller sig, ha en liten dræpe koldt vand i og rør hurtig om, server straks; for staar den længe hen vil den være tilbøielig at skille paany.

Verdensbyen New York. New Yorks handelskammer har sendt ut en beretning om byens utvikling i de siste aar, hvor man kan læse merkelige ting.

Verdensbyen har nu en befolkning paa 7,500,000. Paa fire aar kan den opvise en forøkelse i folkemængde, som er likesaa stor som hele indbyggerantallet i byer som Boston eller St. Louis.

Her bygges nu og ombygges paa en maate, som forbauser selv byens egne folk. Et nyt hus fuldføres hvert femtende minut dag ut og dag ind. Hvert fjerde minut kommer en ny newyorker til verden — aarlig fødes nemlig 150,000 barn.

New York har 38,000 fabriker, som hver producerer varer til en værdi av ca. 3 milliarder dollars. I aaret 1915 solgtes paa byens sporvogner nær 2 millioner billetter. En strandlinje paa 771 sjømil stiller New York utenfor konkurrance paa skigsfartens omraade. 198 parker, 250 teatre, 102 sykehuse og 553 skoler med til sammen optil 800,000 elever fuldstændiggjør billedet av denne den største av alle menneskemaurtuer.

London synes at bli agterutseilt.

Harvard Dental Parlors

Vi taler de skandinaviske sprog.
Alt arbeide utføres smertefrit ved vore egne smertefri metoder.
Undersøkelse frit.
Utenbys patienter behandler vi samme dag, de kommer til os.

HARVARD DENTAL PARLORS
1132½ Pacific ave., Tacoma

A. S. Johnson Co.
– Maling, Oljer, Pensler, Tapet og Glas –
Overslag gives
Lager av Vinduer, Lister og Døre
1142 C Street
Tel. Main 7604 TACOMA, WASH.

TACOMA TABLE SUPPLY — 13th & K sts. — Tel. Main 305.
TACOMA.

Store kander tomatsuppe, 3 for	25c
Standard, tomatoes, 3 for	25c
Gode grønne ærter i kander, 10c, 6 for	55c
Corn 10c, 6 for	55c

Scandinavian=American Bank
OF TACOMA.
FORVALTNINGSKAPITAL $2,500,000.
Hj. av Pacific Ave. og 11te Street
W. H. PRINGLE, Vice-President — E. C. JOHNSON, Kasserer — H. BERG Ass't. Kasserer

Ny luksuriøs ruteforbindelse
ALASKA
DAMPSKIBENE "PRINCE GEORGE" "PRINCE RUPERT"
De fineste skibe som gaar nordover. Korresponderer i Prince Rupert, B. C., med
Grand Trunk Pacific Railway
For Edmonton, Calgary, Winnipeg, Duluth, St. Paul og alle steder øst.
Grand Trunk Railway System
(Dobbeltsporet bane)
Til alle steder paa Atlanterhavskysten
J. H. BURGIS
G. A. P. D.
GRAND TRUNK RAILWAY SYSTEM
917 Second ave. Seattle, Wash.

Lave Ekskursions Priser
Daglig til 30. september til alle byer i Nordvesten, østen og Canada.
NORTHERN PACIFIC — YELLOWSTONE PARK LINE
Hurtige gjennemgangstog hver dag
Til Chicago
Til Minneapolis
Til St. Paul
Til Kansas City
Til St. Louis
Uten forandring
Standard- og turistvogne og førsteklasses betjening i spisevognen.
NORTHERN PACIFIC RY.
The Yellowstone Park Line
Til California via "den billige vei" og man vil spare baade tid og penger. Great Northern Pacific S. S. Co. fra Portland. Bare 26 timer paa havet. Maaltider og køiplass indbefattet i billetten. Spør om det.
Lave returbilletpriser Homeseeker Fares til Montana. Er De interesseret, saa skal vi fortælle Dem nærmere om dette.
Lave billetpriser vestover for kolonister fra østlige stater. Fra 24. september til 8. oktober.
J. O. McMULLEN, C. P. A. Smith Bldg., cor. 2nd ave. Tel. Elliott 5580 Seattle
C. B. FOSTER, C. P. A. 925 Pacific ave. Tel. Main 128 Tacoma
A. Tinling, A. G. F. & P. A., Seattle, Wash.
A. D. Charlton, A. G. P. A., Portland, Ore.

COLUMBIA
GOLDEN FOAM == PORT=ERA
DEN NYE DRIK FOR 1916
Et dusin store flasker $1.50
To dusin smaa flasker $1.90
Penge tilbake for tomme flasker.
Leveres over hele byen.
COLUMBIA BREWING COMPANY
Phone Main 229 TACOMA

HENRY MOHR HARDWARE Co.
Krudt, Haveredskaber, Kjøkkentøi, Bord Servicer, Lygter. Gutters Vogne, Staaltraadgjærder m. m.
TELEFON 134. 1141-1143 C ST., TACOMA

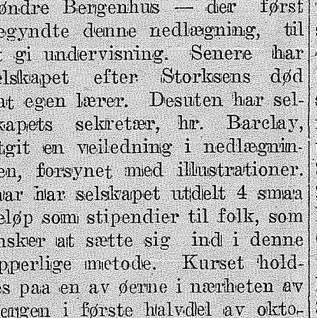

Åbent Søndag fra 11—3
903 Tacoma Avenue.

HOVEDKVARTER FOR
Julekort, Bøker og Skrivepapir
ALBUM, PUNGE O. S. V.
er hos
Christensen & Co.
1135 Broadway Tacoma
Next to Apollo Theater.

Crescent Butter Store
1104 Market st.
Smør, Æg og Ost
Skandinaviske specialiteter.
J. D. Andersen, eier
TACOMA Tel. Main 259

The Brenden Barber Shop
Axel Jurgensen, Indehaver.
Kun førsteklasses Betjening
13de og Broadway
Tacoma, Wash.

ABSTRACT
TACOMA TITLE CO.
Tel. Main 2194.
Første etage, Fidelity Building.
952 Commerce st. Tacoma

PALACE HARDWARE CO.
Byggematerialer og verktøi
Chi-Namel, blandet maling, olja
1511 Pacific ave.
Tacoma

Bliv frisk ad naturlig vei. Mon H. Woo's kinesiske urter vil sikkert hjelpe dig. Tusener er blet helbredet. Tusener lidende av katar, astma, lunge-, fordøielses-rheumatisme, hodepine, nyre-, lever-, mave-, kvinde-sykdomme, blod- og hudsykdomme, nerveildelser og mange andre kroniske mands- og kvindesykdomme er blet helbredet uten skadelige mediciner ved Mon H. Woo kinesiske urtebehandling. Skriv eller besøk M. Hee Wo Chinese Medicine Co., 208 James st., bet. 2nd & 3rd aves., Seattle, Wash. Established 1903.

CUT RATE CLEANERS
Vi henter og leverer.
Alt arbeide garanteret
Main 3776. 710 St. Helens
TACOMA

SUITS & Overcoats
$15
Kom og se dem, forsøk en klædning, og se, hvor godt den passer. De vil blive forundret over hvilke gode klædninger vi sælger til den pris.
Drummers Sample Suit House
I. A. JETLAND, bestyrer.
1340 PACIFIC AVENUE TACOMA

LANDSMÆND I AMERIKA

Olive Fremstad blev viet til mr. Harry Lewis Brainard i Bridgton, Me.

Professor og mrs. Carlo A. Speratos søn Angelo har i flere dage ligget meget alvorlig syk. Der skal være litet haap om redning.

Hjalmar Rued Holand sies at ha et historisk verk om Wisconsin paa det nærmeste færdig. Det er paa engelsk og vil utkomme til vinteren.

Den norske klub i Chicago vil med det første bygge sit eget hus. Det vil bli en bygning helt igjennem i norsk stil og den skal koste ca. $25.000.

En islandsk pony og et eksemplar av en av de ældste hesteracer i Sverige er nylig ankommet til den zoologiske have i New York.

Skandinavisk ved høiskolerne i Minneapolis Syd: 120 elever i norsk, 133 i svensk. Central: 65 norsk, 105 svensk. Nord: 64 norsk, 95 svensk. Øst: 43 norsk, 70 svensk. Altsaa ialt 202 norsk og 404 svensk, tilsammen 696.

Madame Charlotte Lund fra New York, den bekjendte norsk-amerikanske sopran, optraadte forleden i Iowa City i universitetets auditorium og gjorde stor lykke. Hendes program, som omfattet fransk, tyske, engelske og norske sange, betegnes som "vidunderlig vakkert."

Konsul Finn Koren i Montreal, norsk konsul for Canada, er av det norske utenriksdepartement meddelt et halvt aars tjenestefrihet for at reise til Norge og underkaste sig en operation. Under konsulens fravær bestyres konsulatet av sekretær Jørstad.

Paa Lutheran Publishing House forlag i Decorah, Iowa, utkommer i disse dage en julekantate av Haldor Hanson. Kantaten har 18 forskjellige numre, fordelt mellem kor og solostemmer. Flere velkjendte lutherske salmer og koraler er indflettet. Den har engelsk tekst, er paa 64 sider og vil koste 60 cents.

Andrew Furuseth, den bekjendte president for den amerikanske sjømandsforening, har en tid reist omkring i Wisconsin og holdt valgtaler for senator La Follette. Mens han opholdt sig der, blev han ved et tilfælde bragt sammen med en søster som han ikke har set siden hun var et litet barn, da han for vel 30 aar siden forlot Norge. Hun bor nu paa en farm i nærheten av Holmen, og er gift med en mand ved navn Ditenger.

Den store norske maler Henrik Lund vil i januar aapne en utstilling hos Bourgeois paa 5. ave i New York.

Antagelig under et anfald av momentan sindsforvirring begik den 33 aar gamle Theodor G. Brekke selvmord paa sin fars, G. A. Brekes farm nær St. James. Minn. Han dræpte sig i sit soveværelse. Han hadde fæstet en hyssing til avtrækkeren paa sit haglgevær, sat foten i løkken, rettet mundingen mot sit hode og sprængte en stor del av hodet. Han hadde tidligere forsøkt at overskjære en pulsaare.

Pastor J. J. Kildsig i Brooklyn, N. Y., meddeler i "Danskeren", at han har opsagt sin stilling som Immigrationsprest i New Yorks havn, og at frøken Marie Hansen er ansat som hans efterfølger. Frøken Hansen var indtil for et par maaneder efter krigens utbrud ansat som lærerinde ved Østerlandsmissionen i Syrien er hospitalutdannet sykepleierske og godt hjemme i forskjellige sprog, bl a. orientalsk, og istand til at stenografere dansk, engelsk og tysk.

Col. Brandt, Decorah, har nylig faat brev fra sin broder, kaptein Johan Brandt i den kanadiske armé. I brevet som er datert "somewhere in France", fortæller han, at han nu allerede i lang tid har befundet sig ved fronten i Frankrike. Han skriver, at det er ganske "exiting" at høre bomberne og granaterne eksplodere overalt omkring sig. Mandefaldet har været stort, men selv er han hittil sluppet fra det uten saameget som en skramme. Brevet er datert den 8. oktober. Hans bataljon, den 102de befandt sig da i "rest camp", bakenfor ildlinjen, for at hvile ut nogle dage.

Et lik, som forleden fandtes i Goose Creekkanalen, Jamaica Bay, er antagelig liket av kaptein John Johnsen, fører av lystkutteren "Queen", som har været savnet siden 11. oktober. Johnsen, som i tre aar hadde været ansat hos kommandørkaptein Edward Van Buskirk, tok hans yacht ut for cirka 4 uker siden. Den blev nogen dage senere fundet forankret i Goose Creekkanalen, men ingen kunde gi nogen oplysning om, hvor der var blet av kapteinen. Han var en mand paa omkring 38 aar.

De norske bankmænd, d'hrr. S. E. Dahl fra Centralbanken i Kristiania, G. Kampstrup Hegge fra Den norske kreditbank og Knut Bache fra Andresens bank i Kristiania, der er herover som en kommission for at oprette en norsk bank i New York, vil sandsynligvis bli værende her i landet en god maaneds tid. Kommissionen er for nærværende beskjæftiget med at undersøke forskjellige forhold i forbindelse med pengeinstitutets oprettelse. Saavidt vites er der endnu ikke gjort noget arrangement med hensyn til chef, direktion, leie av lokale osv., meddeler "Nordisk Tidende." I tillæg til de tidligere nævnte intituter, Andresens bank, Centralbanken for Norge Den norske kreditbank, Bergens Kreditbank, Bergens privatbank og Nordenfjeldske kreditbank i Trondhjem, har ogsaa Kristiania Bank- og Kreditkasse besluttet at delta i oprettelsen av The Scandinavian Trust Co. of America. Fra paalidelig hold meddeles, at det ikke er hensigten at oprette en bank eller filial i San Francisco.

Fra Danmark

Skuespiller Otto Lagoni er gaaet ind i Frelsens Hær hvor han er blevet kaptein.

Husmand P. Chr. Dreiers mor i Lihme er fyldt 102 aar. Hun er for det meste sengeliggende.

Hanstholm fyr er verdens sterkeste fyrtaarn. Dets lysstyrke er 20 mill. spermacetlys og blinkene kan ses helt oppe paa Norges kyst.

I Odense har man dannet et nyt rederi "Aktieselskapet Trans Atlantic." Aktiekapitalen der er paa 2 mill. kr. er tegnet underhaanden.

Eiendomskommissionær Jacobsen i Nakskov har faat meddelelse om, at hans søn Axel er falden under kampene ved Somme.

Stiftsprovst Lindhardt i Aarhus fik 2,000 kr. for sin tale ved Otto Mønsteds begravelse foruten at han hadde en suite elegante værelser paa Paladshotellet.

'Nykøbing M. Havfiskeri' kjøpte forleden motorkutteren "Esther Viola" for 25,000 kr. og har nu efter 3 ukers forløp solgt den til et konsortium i Thisted for 40,000 kr.

Louis Bramsen, forsikringsdirektør Aage Bramsens søn, som for otte aar siden utvandret til New Zealand, hvor han fik sig en stor farm, og derfra gik i engelsk tjeneste, er faldet paa vestfronten.

En kone i St. Hans landsogn ved Odense utskjældte nylig en anden kone og brukte bl. a. et uttryk som "platfod med kjødrand." For denne adfærd er hun ved Odense herreds ret blet idømt en større bøde.

Til den forestaaende opførelse av "Aladdin" søker det kgl. teater 80 velskapte sportsmænd, atleter, brydere og boksere, der skal medvirke som slaver. Den gamle Danmarksmester i vægtløftning, folketingsmand A. C. Meyer skal hjælpe til med utvælgelsen.

Gaardeier A. Alexandersen i Aarslev solgte forleden 1 gimmerlam for 200 kr., 4 vædderlam for 150 kr. pr. stk., 3 do. for 100 kr. pr. stk. og et gimmerlam for 125 kr.

En overkrigskommission har idømt generalmajor H. F. Castenschiold 14 dages kvarterarrest i anledning av, at han i en artikel i "Nationaltidende" den 9. august uttalte tvil om, at krigsministeren i et riksdagsmøte i fjor hadde talt "den hele og fulde sandhet."

Den kjendte danske sportsmand Kornerup-Bang fra Silkeborg, der blandt andet i aarene 1907—13 var dansk mester i tikamp, i 1910 mester i hækkeløp og i 1913 i spydkast, er faldet i kampene ved Somme paa engelsk side. Kornerup-Bang har som frivillig gjort fettoget med omtrent fra krigens begyndelse og var avanceret til sergeant ved et bombekaster-kompani.

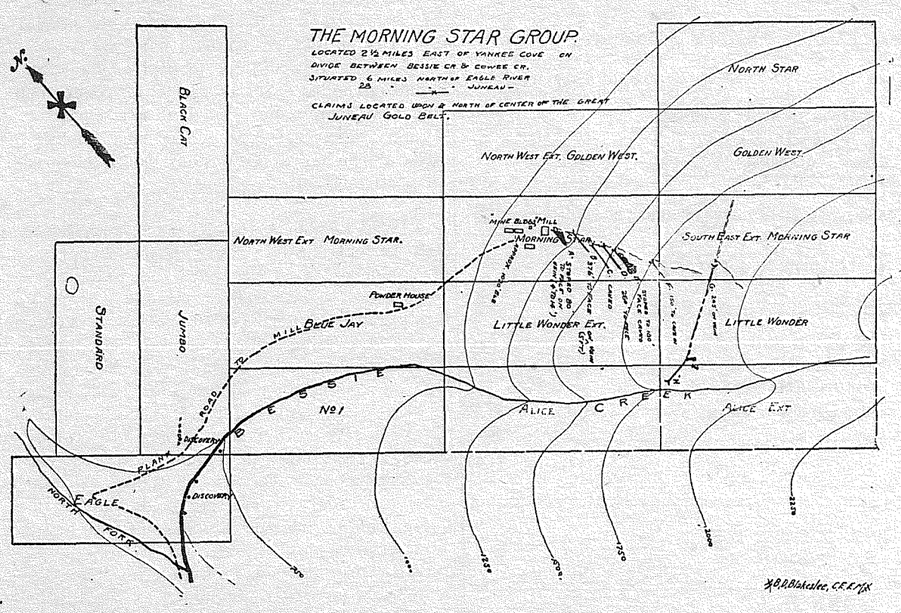

EN GLIMRENDE ANLEDNING TIL AT DELE FORTJENESTEN.

Krigen har øket forbruket av al slags metal og derfor forsterket interessen i al grupeindustri. Der er nu større fortjeneste i metalindustri end nogen anden slags kapitalanbringelse.

Jeg er den største aktieeier i en av de mest lovende grupeeiendomme i Alaska. Eiendommen har nu utviklet sig til det stadium, at den ikke længer er et prospekt; men en grupe.

Jeg er netop kommet fra Alaska i den hensigt at skaffe penge til at kjøpe en del maskiner til arbeidets fortsættelse. Saa snart som den nødvendige kapital er tegnet agter jeg at reise tilbake.

Jeg vil derfor gjerne træffe folk, som ønsker at anbringe en del av sine sparepenge med det formaal at ta del i den store fortjeneste som vi haaper at realisere, og for hvilket vi allerede har arbeidet haardt og længe. Selskapet har store eiendomme, som har vist sig værdifulde og meget rike paa guldforekomst eier uovertræffelige vand- og kraftmuligheter, godt tømmer og billige befragtningsmidler. Klimaet i Juneaus guldbelte er mildt og behageligt, og arbeiderne er duelige. Selskapet er ikke overkapitalisert og staar ikke i gjæld.

Fremtidsutsigterne er ualmindelig lovende for et stort foretagende. Paa grund av nødvendigheten for øieblikkelig tilgang av arbeidskapital, kan vi gi et meget tiltrækkende tilbud, for dem som ønsker at placere en større eller mindre sum.

Hvis De er inteerssert, saa besøk mig, skriv eller telefoner til mig straks. Pamfletter sendes paa forespørsel.

C. E. Lund

ADRESSE: Rainier-Grand Hotel eller 807 Alaska Bldg., Seattle, Wash.

Puget Sound Electric Railway

Togene utgaar fra 8de og A sts.

Tacoma.

Til Seattle. — Gjennemgaaende (limited) og lokale tog hver time. De limited tog bruker en time og ti minuter.

Gjennemgaaende — 7:35, 8:35 9:35, 10:35, 11:35 form., 12:35, 1:35, 2:35, 3:35, 4:35, 5:35 og 6:35 eft. og 9 aften. Alle gjennemgaaende tog stopper i Auburn og Kent.

Lokale tog avgaar 6, 8, 10 morgen, 12 md., 2, 4, 6, 8, 10:05 og 11:25 em. (siste tog).

Puyallup Short Line.—Tog avgaar fra Tacoma *5:37, *6.07, *6.37, 7.07, *7.37 f. m. og hver halv time derefter indtil 6:37 e. m.; derefter 7.10, 8.10, 9.10, 10.10 og 11.45 e. m.

*Daglig undtagen søndag.

I "**Politiken**" er der klaget over, at Drachmanns grav ved Skagen forsømmes. Gjærdet omkring den er revet ned; broncefacaden er overkradset med navne; av lyrens fire strenge er de tre revet bort osv. Peter Nansen svarer herpaa, at disse turistraaheter er beklagelige, og at selvfølgelig Skagens by, der har overtat gravens bevarelse, kan og bør opfylde sine pligter i denne henseende.

Walter Lonsdale, for nogle aar siden sekretær hos dr. Cook, er avgaat ved døden paa et hospital i Frankrig. Han var først som løjtnant i den engelske hær i Ægypten, men var blet forflyttet til den engelske front i Nord-Frankrig, hvor han blev saaret i benet av en granat. Saaret var tilsyneladende ikke farligt, men der gik blodforgiftning i det. Lonsdale efterlater sig i Kjøbenhavn sin unge, danskfødde hustru og søn.

En sjøofficer spurte en av matroserne ombord: — Hvad er det for en idiot, som har bedt dig tømme al denne søppelen her?

— Det er kapteinen, svarte matrosen.

— Well, sa officeren, saa faar den ligge der, men du dikteres herved 2 døgns arrest for at ha kaldt kapteinen en idiot. Træd av.

Av Kal Olsen.

"**Extri!** Extri!
Seventh Extri-
Wilson's got another vote!
Hughes leading in Bothell!"
Slik var det øredøvende
Avisgut spektakel
Paa gaterne dagen efter
Hin mindeværdige valgdag
Da folk gik og stemte
Med eller mot
Sin overbevisning
Eller kanske ifølge
Sist ærede taler.
Og folk var interessert
De saa den syvende "**Extra**"
Med svær overskrift
I gloende rødt
Og tænkte
At nu har vi nyheter
Stak haanden i lommen
Og grov frem en nickel
Som avisgutten naturligvis
Ikke kunde veksle
Og han hadde desuten
Forfærdeligt hastverk
Og for nedover gaten.
Av og til saa man en jøde
Eller en skotlænder
Forfølge gutten
En block eller to
Forat faa sine fire cents
Men de skjønte vel ikke
At et valg nutildags
Staar eller falder
Med avisgutten.
Og vi, som har bedre vet
Henga os straks
I nydelsen av
De glorøde linjer
Men det var nok alt
For resten av avisen
Hadde vi læst
I sjette, femte, fjerde, tredie,
Anden og første "**Extra.**"

* * * *

Velbekomme!

En netop indvandret — temmelig indskrænket — norsk pike lot sig i New York engagere som kokkepike i en familie, men viste sig umulig i alt, hvad hun blev sat til. Fortvilet spurte husmoren hende tilslut: — Si mig, Ellen, er der i det heletat noget du kan gjøre i et hus?

— Ja, var det korte rolige svar.

— Aa, la mig endelig faa vite det, bad husmoren.

— Jeg kan melke rensdyr — var Ellens rolige, selvbevisste svar.

J. F. Visell & Co.
1114 Pacific Ave., Tacoma.
Skandinavisk bok- og papirhandel
Fotografiutstyr og kameras.
Billetter til og fra Europa
med Den Norske Amerika Linje
og alle andre linjer.
Agent for Grand Trunk Steamship Co. til Alaska.

Prima nysaltet
SILD, TORSK, UER, BLACK COD, LAX samt LUTEFISK til "wholesale" priser sendes i emballager i alle størrelser fra 10 pund og op, og expederes paa billigste og hurtigste maate. Naar De kjøper D e r e s fisk fra os, er De sikker paa at faa den beste og friskeste vare behandlet paa fagkyndig **NORSK** metode.

Skriv efter priskurant, eller ordre sendt pr efterkrav (C. O. D.)

Specielle priser til handlende i større partier.

NORWAY FISH COMPANY
Seattle, Wash.
Mellem Stewart og Virginia
1906 Pike Place
Phone Main 3548.
Paalitelige agenter ønskes. i alle distrikter.

Donna Francesca Er hun syk Der feilet hende intet igaaraftes.

— Aa, der er vel ingen fare paafærde. Italieneren snakket noget om opkastelse og hodepine. — — —

Fjeld saa sig urolig omkring. Han kunde ikke tænke sig Donna Francesca syk.

— Paquai, sa han til indianeren. Gaa op til kjøkkenet og spør, hvad der feiler Ferejos datter. Aa, det er et henrivende barn kan De tro, fortsatte svensken. Hun er et litet særsyn for disse egne. — — Men se, der kommer lægen.

En liten halvgammel fyr med briller og en tyk hake kom nedover trappen med Redaelli. Han trak paa skuldrene, slog ut med hænderne og hadde akurat det livlige, taapelige uttryk, som præger en mand, der ikke selv vet, hvor taapelig han er — — Hans mund stod ikke —

— En smule feler — min gode Redaelli — la os si gastrisk feber. Hverken mere eller mindre — — som sagt, et pulver acetyl salisyl hver anden time, naar opkastelsen gir sig — eller ro — absolut ro — saa gaar det nok over. Om to dage kommer jeg igjen — jeg har imorgen et tilfælde længer nede ved floden. Og glem endelig ikke de varme omslag paa maven. — Med urtepose — et utmerket

Selv har jeg det indtryk, at Francesca er meget sykere end dr. Gusman sa. Saa la os gaa i Guds navn.

Han gik hurtig foran, og Fjeld fulgte efter. Francescas øine, trætte og matte, møtte ham i døren. Det var som om de forsøkte at smile. Men i næste øieblik jog der en gra smertesskygge over det unge ansigt.

— Johnny, stønnet hun red mig — red mig. Ser du ikke at jeg dør?

Der stod taarer i Fjelds øine. Den sterke haand skalv, da han grep de tynde fingre, som laa matte paa sengeteppet.

— Donna Francesca, sa han stille, ha tillid til mig, og jeg vil forsøke at gjøre Dem frisk og kjæk igjen.

— Aa, Johnny, tror du at du kan. Jeg synes at jeg maa dø; jeg er saa træt, saa svak —

Fjeld svarte ikke. Han var atter lægen. Med den største omhyggelighet undersøkte han patienten. Den svake uregelmæssige puls, det slappe, dødstrætte uttryk — alt gav ham sikkerhet for, at hans formodning var rigtig. Her var der ingen tid at spilde.

— Vær nu kjæk, Donna Francesca, sa han mildt — der er ingen fare paafærde, men De

— Ingen sak er vigtig, naar min datter er syk. Jeg vil ikke høre noget. Tal til Redaelli og reis til helvede. — —

Spanierens ræseri var forfærdelig. Hans barter strittet, hans læber skalv .

— Vel, sa Fjeld, det gjælder Donna Francescas liv.

Spanierens knyttede hænder løsnedes.

— Men hvorledes

— Jeg betror Dem nu noget, som jeg hadde tænkt skulde være begravet, sa Fjeld hurtig. Jeg er læge fra Kristiania universitet. Mit navn hadde for en del aar siden god klang blandt Skandinaviens kirurger. Forholdene drev mig væg. De maa tro mig Don Manuel. — Efter alt, hvad der er mig berettet er Deres datter alvorlig syk. Det er ikke gastrisk feber, som den klodrian sa — en kort undersøkelse og jeg skal gi Dem klar besked.

Ferejo lysnet. Han grep den unge normands haand.

— Er det sandt? spurte han.

— Det er sandt, Don Manuel, men tiden gaar. Døden sitter med sin vegtskaal ved Donna Francescas seng. La mig komme ind til hende.

— Vel, sa Ferejo nølende. Jeg faar tro dig.

middel — et glas whisky og vand? — Jeg sier tak, kjære Radelli — motorbaaten venter nok de minutter. —

— Han saa ikke videre talentfuld ut, mumlet svensken efter ham. En lægevidenskapelig røver av en hedengangen type hjemme hos os. — — —

Fjeld lyttet.

— Hør, mumlet han. Er det ikke et barn, som graater her i nærheten — —

Og ganske rigtig. Fra et aapent vindu i havebygningen hørtes med visse mellemrum en sagte jamren, der steg og sank. — — En av pikerne gik netop over plassen. Fjeld grep hende i armen.

— Hvem er det, som ligger der oppe? sa han og pekte op mot vinduet.

— Det er frøkenens værelse, hvisket halvindianersken. Sennorita er syk — meget syk. Hun kaster sig hit og dit, og der er sved paa hendes pande. Doktoren har været hos hende. Han sier, at hun snart blir frisk.

— Lider hun meget?

— Hun har svære smerter i maven paa venstre side. Patronen vaakte hos hende inat — nu sitter han og holder hende i haanden.

— Er hun mat i øinene?

Tacoma Tidende

PUBLISHED EVERY FRIDAY MORNING.

Entered at the post office at Tacoma as second class matter.

AMERICAN ASSOCIATION OF FOREIGN LANGUAGE NEWSPAPERS MEMBERSHIP LABEL

Har De noget nyt at fortælle, telefoner til

Tacoma Tidende

Room 308-309 Berlin Bldg.

MAIN 3632

ABONNEMENTSPRIS:

Til De Forenede Stater med besiddelser, aarlig	$1.00
Til Norge, aarlig	$2.00
Til Kanada, aarlig	$1.50

K. A. KLEPPE
redaktør

JOHN DALE
advertising manager

REIDAR GJØLME
utgiver

Omkring Valgene

Presidentvalget forrige tirsdag var bemerkelsesværdig paa flere maater og gir rikelig anledning til eftertanke baade for republikanere og demokrater.

Republikanernes nederlag var saa meget mer merkværdig som deres presidentkandidat jo har indlagt sig stor fortjeneste i de offentlige stillinger, han har indehat. Hele hans personlighet var egnet til at skape tillid.

En anden overraskelse var det, at saa mange av de vestlige stater gik stik imot det parti, de trolig har støttet siden 1896.

Der er imidlertid mange grunde for, at valget fik et saa overraskende resultat. Først og fremst er der nu verdenskrigen, som har forandret den offentlige mening i mange retninger.

At Østen samlet sig om det republikanske banner, tør maaske opfattes som et vidnesbyrd om, at man der anerkjender partiets principper i vigtige spørsmaal som Mexico-forholdet, undervandskrigen, forsvarssak og toldbeskyttelse.

Det var Østen, som led mest ved Underwood-loven, og derfor indser ogsaa den del av landet klarest, at staternes prosperity utelukkende skyldes krigen.

Længer ind i landet føles virkningerne svakere, og dette forklarer ogsaa, at Ohio gik over til demokratiet.

Baade i mellemstaterne og paa vestkysten seiret republikanerne, hvor de i størst utstrækning hadde opnaadd gjenforening og forsoning med det progressive element. Hvor de ikke hadde orket at læge saarene fra 1912, var nederlaget mest øinefaldende som f. eks. i Washington og California.

Demokraternes skrik, at Wilson holdt Amerika borte fra krigen, har utvilsomt fordreiet hodet paa mange velmenende individer. Særlig synes det at ha hat en besnærende indflydelse paa de kvindelige hjerner. Det er ogsaa let forstaaelig, al den stund man erindrer, at stemmeretskvinderne foreløbig mangler den politiske erfaring, som kræves, forat de skal kunne ha en korrekt oversigt over de to partiers principper.

Vi tror dog suffragetterne før eller senere vil komme til at angre paa sit valg. De vil erfare, at mr. Wilsons gjenvalg betyr et nederlag for deres sak. Av to grunde.

For det første vil de snart stilles likeoverfor det demokratiske, konservative Syden, og dernæst har de paadrat sig øststaternes uvilje.

Fagforeningsarbeiderne stillet sig ogsaa i det store og hele paa mr. Wilsons side, noget, som vi tror for en væsentlig del skyldes 8-timers jernbaneloven og Samuel Gompers' indflydelse.

Fagforeningerne hadde øiensynlig glemt mr. Hughes' utmerkede arbeide for deres sak.

Forøvrig har valget klargjort, at det republikanske parti maa revidere sin valgstrategi paa væsentlige punkter.

Hittil har republikanerne hovedsagelig lagt sig efter øststater som New York, Indiana, New Jersey, West Virginia, Delaware og Maryland. Var disse sikret kunde Vesten erobres letvint; det var en selvfølge, at de vestlige stater diltet efter. Denne opfatning er blet fuldstændig kuldkast'et ved valget. Og vil republikanerne ha haap om seir i 1920, maa de gi mer rum for Vestens idealer og Vestens mænd i sine dispositioner.

En analyse av stemmeavgivningen viser, at blandt de stater, republikanerne følte sig mest sikre paa, har de tapt North Dakota, Wyoming, Utah, Washington og California. Videre tapte de New Hampshire og for øieblikket ser det ut til, at de ogsaa taper Minnesota.

Av usikre stater tapte republikanerne Ohio, Kansas, Montana og Idaho. Mens demokraterne paa sin side ikke tapte en eneste stat, de med rimelighet hadde gjort regning paa.

Imidlertid faar man haape, at Vesten ikke for bestandig har snudd ryggen til de republikanske principper. Vesten tror forhaapentlig fremdeles paa toldbeskyttelse og forsvarssak. Men befolkningen her er kommet til den overbevisning, at Østen begynder at bli for dominerende. Desuten synes den opfatning at raade, at det republikanske parti beherskes av pengefyrster og fabrikherrer. Det er blet et utpræget parti for "the big interests."

Dersom republikanerne skal ha haap om seir ved næste presidentvalg, nødes deres ledere til at regne med Vestens mænd. De maa ikke længer nøies med at søke partiets fanebærere blandt landets østlige befolkning. De maa række ut brorshaanden til veststaterne ved at gi Vestens ledere en stemme med i drøftelsen av partiets fremtidige kurs.

* * * *

Hvad sammensætningen av kongressen angaar, saa vil den bestaa av omtrent like mange republikanere som demokrater; resten er sammensat av 2 progressive, 1 independent og 1 socialist.

En anden interessant ting ved dette valg er, at en kvinde for første gang i Amerikas historie har faat adgang til landets lovgivende forsamling. Vedkommende stortingskvinde, faar vi vel kalde hende, heter miss Jeanette Rankin og bor i Missoula, Mont. Hun er republikaner og har i en række aar gjort sig bemerket som en meget talentfuld og irrig arbeider for kvindesaken.

Vi betragter det som et glædelig tidens tegn, at det amerikanske vælgerfolk paa denne maate har vist sin forstaaelse av kvindesaken. — Og vi er ikke et øieblik i tvil om, at landets kvinder vil vise sig fuldt værdig til denne tillid. Vi har aldrig kunnet begripe klokskapen i at negte kvinderne de rettigheter, man med glæde har git til negrene f. eks. Og i det praktiske liv viser det sig, at kvinderne i enhver henseende er istand til at hævde sin plass ved siden av "skipningens herre."

Har ikke verdenskrigen kunnet medføre noget andet godt, saa har den iallefald formaadd at klargjøre dette med tilstrækkelig tydelighet. Og hvorfor man da skal holde dem borte fra landenes politik, er mer end vi kan skjønne. Vi er overbevist om, at kvinderne ogsaa i politisk henseende vil opfylde sine borgerlige pligter like samvittighetsfuldt, like retfærdig og klogt som mændene — minst.

NORGE OG TYSKLAND.

(Forts. fra 1. side.)

Fra krigsskueplassen i Transylvanien meldes, at rumænske avdelinger er blet drevet tilbake i Altdalen, og østerriksk-tyske avdelinger har besat landsbyen Bumbeshti i Jiuldalen. I nord har russerne maatte trække sig tilbake fra Gyergyofjeldene til den rumænske grænse. Og i Dobrudja sies stillingen at være uforandret.

Paa den makedoniske front, i nord for Cernafloden, raser et slag mellem ententens avdelinger og tysk-bulgarske tropper.

Fra den italienske front berettes om artillerikampe i egnen ved Trentino.

Langs østfronten, fra Riga bugten til Karpaterne har bare mindre træfninger fundet sted de siste dagene. En undtagelse danner dog kampene mellem russiske og tysk-østerrikske avdelinger langs Narayuvkafloden i Galicien. Kampene der er nemlig meget heftige, men er endnu uavgjorte.

VIL MED AMUNDSEN.

(Forts. fra 1. side.)

jen i orden. Naar traaden brister, maa han gaa. Det hjelper litet, om det er 60 below zero. Men denne mand med sine trofaste pack hunde stopper ikke, førend linjen er i orden. Da først kan han strække sine ben og skyte en hare eller to for sine hunde og koke en kop varm te eller kaffi. Linemans section er gjerne 100 mil, 50 mil paa hver side av hans bopæl. Og som sagt, naar traaden ryker, er det om at gjøre for ham at ha alting færdig og gaa til han møter den anden lineman om det saa skal være helt til dennes station. For den anden mand kan maaske ha et brud paa linjen samtidig i den anden retning. Det gjør at marsjen kan bli over 100 mil. Nutildags har man nogle smaa hytter som kaldes "relief cabins" hvor der fins en gammel stove og gjerne litt ophugget ved. Og disse hytter stræver man for at naa frem til; for der inde kan telegrafisten rapportere til næste station uten at maatte ha et par vaatter paa.

Løkken er stationeret ved Yukon Crossing. Han er en utmerket mand til at haandtere canoe, som bringer posten, passagerer og guld over floden. Og naar den er rigtig tyk med skrueis eller drivis, kræves der kyndighet til at stake sig gjennem isen. Ved Yukon Crossing staar der skrevet over døren "Government Telegraph Office." Og mange er tilbøielige til at tro at regjeringen holder et godt hus for sine folk. Men det egentlige regjerings telegraph office staar et stykke borte, og ligner mer et hundehus eller en forfalden indianerhytte. Et slikt hus kunde Løkken ikke bo i; derfor hug han tømmer og opførte et hus, som staar som en pryd og ære for ham. Løkken er ikke av den sort, som beklager sig over motgang. Han spytter i næverne og tar bedre tak. Og med sine redskaper og hunde staar han ikke fast. Ikke er han bange for den største bjørn eller ulv heller; for en bedre skytter fins vel ikke paa mange mil. Han har ogsaa bygget sig en utmerket 16 hestekræfters motorbaat. Baater og bokhylder, stole og senger saavel som toboggans pryder landre folks hjem som gaver fra ham. Og saadan en liten ting som at bringe en kasse egg til en nabo, som bare var 90 mile borte eller bringe mediciner eller litt god mat til en syk, var bagateller for ham. Det er bare nogle faa av hans ædelmodige gjerninger.

Seattle

Universitetsnotitser. Den vigtigste begivenhet blandt skandinaverne ved universitetet denne maaned, fandt sted sisste uke, da den skandinaviske klub gav et meget godt program i Y. M. C. A. bygningen paa universitetets campus. Programmet var utelukkende paa svensk med undtagelse av et nummer. Dette var derfor den saakaldte "svenske aften." Som bekjendt gaes for en maaneds tid siden et norsk program, bestaaende av norske eventyr og viser, samt egte norsk musik. Det svenske program var av samme karakter og det tandet i rækken av de skandinaviske programmer, som klubben agter at gi i semestrets og winterens løp. Der var ca. 70 mennesker tilstede, og alle var meget tilfredse med baade den literære og den musikalske side av programmet. Et dansk program vil bli det næste i rækken, og vil anthgelig gis i den nære fremtid. Alle som er interesseret i Danmarks literære og industrielle forholde er hjertelig velkommen. Videre oplysninger angaaende klubben vil bli indsendt senere.

En av vore kjære skandinaviske venner her ved universitetet, hr von Wold, har nu forlatt os. Von Wold var meget populær baade i skandinaviske og andre kredse. Vi savner ham ogsaa nede i zoologilaboratorierne i Science Hall, hvor han tilbrakte en stor del av sin tid. Han lovet os dog at han vilde komme tilbake efter et aars tids ophold ved Kristiania universitet, hvor han agter at fortsætte med sine zoologiske studier.

The Pacific Lutheran Academy har dette aar et stort antal av sine gamle studenter her ved universitetet. En av dem, hr Frank W. Peterson, er allerede saa langt fremskreden, at han vil motta graden A. B. næste aar. Hr. Peterson er godt kjendt i alle skandinaviske kredse paa Puget Sound. Hans stilling som formand for de norske ungdomsforeningers forbund i Puget Sound distrikt beviser, at han er en høit betrodd person. P. L. A., hans Alma Mater, kan være stolt av at være representeret av ham. Han underviser for tiden ved Broadway High School aftenskole i tillæg til et mer end normalt program av vanskelige studier.

N.

Thompson Cafe, 1425 3rd ave., ved Pike street har netop modtat mange tønder med fin-fin norsk makrel. Kom og se paa dem, hvis De mangler appetit.

"Fra Thompsons . farm . til Thompsons café" var en øinefaldende utstilling under markedsuken i Norway Hall. Friske egg, frugt og grønsaker serveres hver dag hos Thompson — 1425 Third avenue — ved Pike street.

Geo. B. Helgesen, 1925 First avenue, har netop modtat en ny forsyning av egte norsk gjetost, nøkleost og pultost. Nu er det ogsaa lutefisktid, hvorfor Helgesen stadig har en prima vare paa lager.

Tacoma

Prof. Hong talte ved Concordias (norsk ungdomsforening) møte søndag eftermiddag. Likeledes talte han ved aftensangen paa pastor Ordals opfordring.

Søndag aften holdt pastor Ordal det første av en række foredrag, som tænkes holdt i vinterens løp over tekster i Guds Ord, som ellers behandles sjeldnere.

Næste søndag aften holdes barnegudstjeneste. De vandt stor tilslutning ifjor.

Vest Tacoma. I Immanuels lutherske kirke, No. 14de og Stevens street, er det søndagsskole kl. 10. Præken kl. 11. Menighetsmøte like efter gudstjenesten. Der er nu over 50 barn i søndagsskolen og vi trænger 2 a 3 lærere til nu straks. Hvem vil tjene?

Vor Frelsers Lutherske Kirke, Syd J og 17de gate, O. J. Ordal, prest. Søndagsskole kl. 9:30. Klasser paa norsk og paa engelsk. Høimesse paa engelsk kl. 11. Barnegudstjeneste kl. 7:30. Koret møter hver tirsdag kl. 8. Koret synger hver søndag. Concordia møter hver søndag kl. 5. Konfirmanterne møter fredag kl. 7:30 og lørdag kl. 10.

Stor Juleekskursion

Under Ledelse af K. A. Kleppe, Redaktør "Tacoma Tidende" og "Vestkysten."

DEN NORSKE AMERIKA LINJE

GJÖR ET USEDVANLIGT ARRANGEMENT.

Gjennemgangsrute helt til New York UTEN Ombytte af Tog i Chicago.

SLUT DIG TIL OS.

Fra Tacoma og Seattle den 4de December, Morgen.
Fra New York S/S "Bergensfjord" den 9de December.
Man vil række et hvert sted i Skandinavien før Jul med denne Baad
Passagerer til Trondhjem og Nordland kan ogsaa benytte Bergensbanen uten Tillæg.

Gjör Deres Reservation i Tide.

Reidar Gjölme

General Pacific Coast Agent

Seattle Kontor: 115 CHERRY STREET — Tacoma Kontor: 310 BERLIN BLDG.

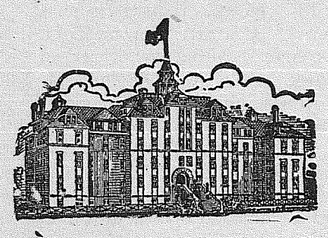

The Pacific Lutheran Academy AND Business College

A Christian School for Young Men and Women

Prepares thoroughly for any College.
Fully accredited by University of Washington. Twenty-one years' experience.

COURSES:

College Preparatory, Normal, Commercial, Stenographic, Music, Practical Architecture, Special Course for Foreigners.

Winter Term opens November 27.
Enter any time.

Cheaper to attend School than to pay Board at Hotel.
Tuition, board, room, and washing for 36 weeks $180, 18 weeks $95.
Send for Circulars Free.

Address
N. J. HONG, Principal,
Parkland, Wash.

TÆNDER

Beste Guldkroner $5.00

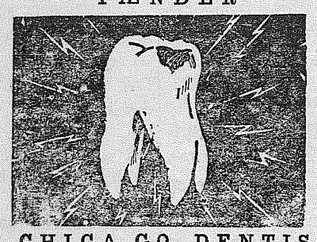

Plater $10.00 Alt arbeide garanteret.

CHICAGO DENTISTS

1124½ PACIFIC AVE. TACOMA — Langlow Building WASHINGTON

FERSK HVER DAG
fra vort moderne sanitære
Rökeri og Salteri

Kippered Salmon og Black Cod, Røket Lax, Kveite og Sild.
Marinert Sild, Saltet Lax, Krydret Sild, Rollmops.
Bismarck Sild.

PACIFIC MILDCURE CO.

Tacoma kontor: Dagny Schmidt, agt. 722 Commerce st. Main 8402
Seattle kontor: 503 Central Bldg. Elliot 586. Røkeri Q. A. 980

— Om hun er? Jeg synes at hun er blit rent ukjendelig paa en eneste nat. Ilden er slukket i hendes øine. Vi piker mener, hun er meget sykere end den doktor tror.

Piken gik, og de to skandinavere blev staaende alene paa gaardsplassen. Paquai kom et kvarter efter ut av kjøkkenet.

— Donna Francesca har følt sig uvel de siste to dage, men har ike sagt noget, sa han. Hun begyndte at kaste op allerede iforgaars og det er som hendes indvolde skulde sprænges sier hun. Hun ynker sig som en fugl herre — og hendes øine flakker bønfaldende fra den ene til den anden.

Fjeld blev raadvild staaende. Hvad er dette — Det spanske fæ har øiensynlig tat saken for overfladisk. Svære smerter brækninger i over et døgn et mat ængstelig uttryk i øinene. Skulde det være — — aa nei — — han fik vente nogen timer — og da.

— — —

Den samme aften sat Ferejo ved Donna Francescas sykeleie. Man hadde fulgt den spanske doktors forskrifter; men den forventede bedring lot vente paa sig. Det lille ansigt paa den hvite pute blev trættere og trættere og Ferejo saa med skræk hvorledes trækkene likesom sank sammen. Han hadde ofte set døden — dengang han ved Lopez side kjæmet fortvilelsens kamp for Paragyays frihet. Og med forfærdelse saa han hvorledes hans yndling visnet mellem hænderne paa ham. — Ja det maatte være døden. Han vred sine hænder — mens han smilte opmuntrende til den syke.

En pike kom stille ind.

— Hr. Stone vil tale med herren, sa hun hviskende. Det var en vigtig sak.

— Johnny mumlet den syke med skyggen av et smil.

Ferejo rynket paa panden.

— Han maa vente til imorgen, sa han lavt. Jeg blir hos min datter.

— Johnny kan ikke vente, mumlet den syke med svak smertestønnende stemme. Gaa far. "Kondoren" vil det. — —

Ferejo reiste sig lydig med et tungt suk. Der kom en farlig glimt i hans øine. Saa gik han ut. Fjeld stod i salonen. Den eller saa rolige mand var synlig nervøs; men han slog ikke øinene ned for spanierens truende blik.

— Hvor tør du vaage at forstyrre mig,? sa Ferejo hæst, mens hans hænder knyttet sig.

— Det gjælder en vigtig sak, sa Fjeld.

maa gjøre som jeg sier. Om nogen minutter kommer jeg tilbake. Og da — —

— Du er vidunderlig, Johnny, hvisket hun med et tilløp til spøk, jeg tror du er en forklædt prins.

Sa lukket han øinene.

— Naa, sa Ferejo spændt, da de stod i værelset ved siden av.

— Deres datter vil være død før morgengry hvis vi ikke foretar os noget, sa han — trak langsomt trøien av og slang den fra sig Har De et husapotek?

— Ja.

— Saa la mig se det. Og send samtidig bud efter et kokeapparat og en mugge varmt vand.

Ferejo ga en pike den fornødne ordre.

— Hvad agter De nu at gjøre, spurte han ængstelig.

— Der er kun et at gjøre, sa Fjeld kort.

— Og det er?

— En operation, svarte normanden rolig, mens han omhyggelig vasket sine hænder.

Ferejo saa forfærdet paa ham.

— Er De sikker i Deres sak?

— Ja — det er en grei operation, men jeg har daarlige instrumenter.

engelsk, og tok et hurtig maal av manden foran sig.

— Ja, svarte Fjeld paa samme sprog, og steg av hesten. Hvad ønsker De?

— Mit navn er Magnus Torell fra Stockholm, sa den fremmede.

— Jeg har leiet en dampbaat i Buenos Ayres og er paa vei til Cujaba for derfra at utforske Amazonflodens kilder.

— Jeg er Johnny Stone, svarte Fjeld med et smil. Og jeg er født i Kristiania for 30 aar siden, tilføiet han paa norsk.

Svensken stirret forundret paa ham.

— Det kan jeg kalde et held, sa han paa svensk. Vi er jo næsten landsmænd.

— Ja, næsten —

De trykket hinandens hænder og blev venner, til døden skilte dem ad.

XI
DØDENS VEGTSKAAL

— Har De ikke truffet Ferejo spurte Fjeld.

— Nei, svarte Torell. Der er nok sykdom i huset. Datteren skal være daarlig, sa forvalteren. Her kom netop en læge fra Corrientes. —

Nyheter fra Tacoma

Mr. Johan C. Jensen, mr. Peer Hundvin og mr. John Gytri reiste siste mandag herfra med Den Norske Amerika Linjes juleekskursion, som gaar fra New York i morgen. Mr. Jensen skal besøke sit hjem i Mandal, mr. Hundvin er fra Lindaas og mr. Gytri fra Nordfjord. Sistnævnte skal overta farsgaarden sin.

Konserten i Den Lutherske Frikirke siste lørdagskveld var meget vellykket, og mange mennesker overvar den. De blev ikke skuffet; ti programmet var meget avvekslende og godt helt igjennem, og de optrædende høstet megen paaskjønnelse for sine ydelser. Indtægterne ved konserten beløp sig til 90 dollars.

Professor og mrs. Carlo A. Speratis tredie søn Angelo døde efter omtrent et halvt aars sykdom (mavetuberculosis) i forældrenes hjem i Decorah, Ia., skriver "Decorah Posten." En operation blev foretat tidlig paa sommeren, og det saa en tid ut, som det stod til bedring. Hans tilstand tok imidlertid atter en vending til det værre, og i de sise uker har man næret litet haap om, at han nogensinde vilde staa op igjen. Avdøde var fødd i Tacoma, Wash., hvor faren den gang var prest, og blev kun 16 aar gammel. Han var sjelden musikalsk begavet og gav især løfte om at bli en pianist av rang, skjønt han ogsaa spillet andre instrumenter med stor færdighet. Blandt eleverne ved Luther College og medlemmer av banden saavelsom blandt sine kamerater ellers var han meget populær og avholdt. Alles sympathi utgaar til de haardt rammede forældre.

En tak. Den av Den Lutherske Frikirkes ungdomsforening nedsatte konsertkomité ønsker herigjennem at faa uttale sin opriktige tak til alle, som var med og gjorde kirkekonserten til en sukces baade hvad den musikalske og financielle side betræffer. Det vil kanske interessere vennerne at høre at nettoindtægterne beløp sig til noget over 90 dollars. Hjertelig tak til alle!

Komitéen.

Mrs. Hilda Carlsen og sønnen Norman reiste siste søndag østover til New York for at følge med "Kristianiafjord" til Norge imorgen. Hun skal besøke slegten sin i Stavanger.

Skoreparering. Skotøiet blir stadig dyrere, saa vi maa faa vore sko istandsat. J. H. Moe paa nedre hjørnet av 11te og K t. bruker beste sort Oak Tan lær og har ogsaa moderne maskineri Nummeret er 1020 So. 11th og K sts. (Adv.)

Mr. Nils Markusen og miss Hilma Jensen viedes siste lørdagskveld i hjemmet hos mr. og mrs. Martin Andersen, Parkland. Pastor Harstad forrettet. Efter vielsen servertes en storartet middag for gjesterne. De nygifte er reist til California og det er mulig, de vil bosætte sig der.

C. O. Lynn Co.s begravelsesbureau er det mest centralt beliggende skandinaviske begravelsesbureau i Tacoma. Adressen er 910 So. Tacoma. ave. Tel. Main 7745. (Adv.)

Opgave over gevinster ved Normanna Hall basar: Artikel no. 11 lod no. 190. Artikel no. 22, lod no. 150. Artikel no. 18, lod no. 91. Artikel no. 15, lod no. 143. Artikel no. 17, lod no. 170.

Missionsmøte avholdes i kirken paa 56de og I søndag aften kl. 8 ved mrs. Falk.

Kost og logis; billig og godt hos en skandinavisk familie. 1206 So. M st. (Adv.)

Mr. J. H. Johnson og miss Petra Rolfsen Syrdal løste egteskapsbevilgning her om dagen.

Mr. Ole Hanson og miss Anna Vigland fra Seattle løste egteskapsbevilgning her i byen forrige uke.

Bemerk!

Waller Printing Co. lager nu, foruten alle slags trykningarbeider, ogsaa **Rubber Stamps** av aller beste slags. 12th & Pacific ave. i kjælderetagen. (Adv.)

Mr. John Davies og broren Otto Davidson kom forrige fredag tilbake fra Alaska. Mr. Davies har drevet laksefiske der oppe siden i vaar. Broren har opholdt sig i Alaska i 4 aar.

Dr. Morton, skandinavisk tandlæge. Moderne tanduttrækking. Enkelt, pent, sterkt, økonomisk arbeide garanteres. Kontorsuite sammen med dr. Quevli.—(Adv.)

Kvindeforeningen av Den Lutherske Kirke, 1211 So. I, avholder Victrola konsert lørdag, den 25. november, kl. 8 aften. Frivillig kolekt optas. Pengene skal brukes ved reparation av presteboligen.

Arne Sunde, den norske urmaker og guldsmed med butik i 1516 Westlake, mellem Pike og Pine streets, Seattle, leverer beste sort arbeide til meget rimelige priser. Alt arbeide garanteres.— (Adv.)

Jødemissionen møter hos mrs. A. Lund, 1415 So. 14th street, fredag eftermiddag kl. 2, den 24de november. Alle er velkommen.

En sak av stor betydning er det at vite hvor man skal gaa for at faa sit skotøi repareret. Saken blir dog meget enkel dersom man gaar til **Goodyear Quick Repair Co., 938 Commerce St.,** og snakker med vor landsmand O. C. Moe, som vil rette paa Deres skotøis skavanker mens De venter paa det, og til de aller rimeligste priser.

Past. O. Eger fra Seattle præket ved missionsfester i pastor Hagoes menigheter i Cyd og Vest Tacoma forleden søndag.

Vikingerne skal holde sin julemorro paa Germania Hall tirsdag den 26. december og alle som vil ha god, norsk morro bør gaa dit, for det er vel kjendt, at naar Vikingerne har en tilstelning, saa har de det baade hyggeligt og morsomt. Nærmere oplysninger i bladet senere.

E. G. Mellem fra Marshfield, som i sommer har gjort en hel rundtur i Alaska besøgte past. og mrs. Hagoes paa sin hjemtur forleden uke.

Mrs. Minne Sweum instruktør i oliemaling, porcelæn og dekorationsmalling. Et specielt kursus vil bli git fra nu av til jul. Benyt denne anledning og lær at male Eders egne julegaver. Følgende nyttige og kjærkommende gaver, saasom cups & saucers, plates, peper & salts vases, brooche's etc. Mrs. Sweum er at træffe i American Art Studio, 1147 Broadway tirsdage og lørdage. Studio telefon, Main 5823. For appointments: Res., telefon, Main 4126 fredage.

Vil bytte byggetomt paa 63. & G street for automobil, eller vil sælge billigt. J. Gill Madsen, 1506 No. 44th st., Seattle.

Vi har flyttet til vore nye lokaler i Poulsons Bldg., 1136—8 Broadway. Kom indom. Det vil svare sig.

Poulsons Inc.

Vi ønsker Deres forretning. Nu da vi er kommet til orden i vore nye lokaler, hvor vi har et utmerket lager av alle slags varer, kan vi ikke nok fremhæve fordelene ved at kjøpe hos os. De vil aldrig betale mere for varerne; næsten altid mindre.

Poulsons Inc.

The Store for Everybody

The New Poulsons Bldg., 1136—8 Broadway (adv.)

Norsk-Dansk Methodist Kirke, So. 16de og J sts. Søndagsskole kl. 10 form. Præken kl. 11 form. og kl. 8 aften. Ungdomsmøte kl. 7 aften. Bønnemøte onsdags aften. N. L. Hansen, pastor. Bopæl ved kirken.

Madame Fernanda Hansen, pianist og teacher, graduert fra det kongelige musikkoncervatorium i Kjøbenhavn. Undervisning gies i piano, samt sang. Res. telefon, 5472. Studio i Sherman Clay Bldg., 930½ Sherman Clay Building. (Adv.)

Betlehems kirke, hjørnet av Harrison og East G st. (McKinley Hill), A. H. Thorsen, prest. Bopæl 507 East 35th st. Gudstjeneste søndag form. kl. 10:45 og aften kl. 7:45. Søndagsskole hver søndag form. kl. 9:30. Mandsforeningen møter tirsdag aften kl. 8 hos O. Roen, 1110 E. Harrison st. Opbyggelses- og bønnemøte torsdag aften kl. 8 i kirkens basement. Barneforeningen møter fredag aften kl. 7:15. Konfirmanterne møter hver lørdag form kl. 10.

Den Lutherske Frikirke, So. 15 og K sts., Thorvald Olsen, prest. Møte søndag formiddag kl. 10:45 ved menighetens diakoner og om aftenen kl. 8 ved presten. Søndagsskole og bibelklasse kl. 9:30 og ungdomsmøte paa eftermiddagen kl. 5 med program og bevertning. Sangkoret møter onsdags aften. Bønnemøte torsdags aften. Konfirmanterne møter lørdags morgen.

"Nordens Garde," Sønner av Norges drill team, avholder en rigtig festlig tilstelling torsdags aften den 23de nov. kl. 8 i Swiss Hall, 198 Jefferson ave. Program: pianosolo av miss Johanne Andersen, bemærkninger av dommer Arntson, oplæsning av mr. John Dale, opvisning av "Nordens Garde" samt sang av "Normændenes Sangforening," "pie" auktion, forfriskninger, grand marsch, og tilslut spiller mr. John Soley op for en svingom. Søstrene er bedt om at medbringe hver sin "pie" ligesom alle der har nationaldragt, at være saa venlig at bruke dem. Alle velkommen. Fri adgang. Se avertissementet.

Mr. Haakon Berg har mottat et nydelig utstyret diplom fra Norges jubilæumsutstilling i Kristiania 1914 med tak for værdifuld medvirkning ved Sønner av Norges deltagelse i utstillingen. Diplomet er lik det, mrs. Hegelstad har mottat.

Lørdag aften feiredes et stilfuldt og festligt bryllup hos mr. og mrs. Abelseths i deres vakre hjem, 1951 South Ash street, Tacoma. Da blev miss Anna Ugland og Ole Hansen fra Seattle egteviet i overvær av slegt og venner. Huset var nydelig dekoreret for anledningen. Der var mange gjester. Pastor O. J. Ordal forrettet. Vielsen utførtes paa norsk. Bruden er en søster av mrs. Abelseth. Den lille Alice Abelseth og hendes kusine var ringbærere, de bar brudens og brudgommens ringe som blev brukt under vielsen. Olive Nelson var brudepike og John Hanstad brudesvend. Efter vielsen servertes bryllupskost, gjæsterne bænkedes ved festlig dækkede bord. Efter en kortere bryllupsreise skal de nygifte bosætte sig i Seattle.

Fridtjof W. Tollefson omkom ved et ulykkestilfælde, siste lørdag, mens han arbeidet i Camp 7, Simpson Logging Co. Han var 17 Aar gammel og efterlater sig 5 brødre og 1 søster. To av brødrene hans, Julius og Haakon, bor her i byen. Liket blev ført til Tacoma iforgaars og grevlagt i Tacoma kirkegaard. Pastor Ordal forrettet.

Pastor Isolany præker førstk søndag form. kl. 10:45 i den norsk-lutherske kirke paa I st. Søndagsskole kl. 9:30. Om kvelden kl. 7:45 holder pastoren foredrag med lysbilleder over Madagaskar, hvor han er fødd. Torsdags kveld den 23. ds., kl. 8 avholdes opbyggelsesmøte i kirkens basement. I aften, fredag, møter pikeforeningen kl. 8 hos mrs. Jacob Nevedahl. Kvindeforeningen avholder kirkekonsert fredag, den 24. ds. kl. 8 i kirken. Kollekt optas.

4—dage fra og med søndag—4

Den populære

Clara Kimball Young

— I —

"Den Mörke Stilhet"

6 reels, som danner en passende fortsættelse paa hendes siste erobring "The Common Law," som vi spillet for nogle uker siden.

Dette nye stykke er det beste, som forevises i byen. Gaa og se det paa

Apollo

1131-3 BROADWAY

A. C. Anderson, mgr.

Gjör

HVER DAG TIL EN BANKDAG

$1.00 aapner en konto. Ingen sparekonti begynder av sig selv. De maa selv ta fat!

Tacoma Savings Bank & Trust Co.

Hj. av Pac. og 11

KONCERT

Betlehems Norsk Lutherske Kirke

Hjørnet av Harrison og East G St.
(McKinley Hill)

Vil gi en konsert under Mandsforeningens auspicier

Taksigelsesdagen

TORSDAG DEN 30 NOVEMBER KL. 8 AFTEN

ADGANG 25 CENTS FOR VOKSNE 10 CENTS FOR BØRN

SE PROGRAMMET I NÆSTE NUMMER.

"Norden Garde"

SÖNNER AV NORGE

avholder

Stor, festlig tilstelling torsdagskveld den 23. november

i Swiss Hall, 19th & Jefferson

Sang. — Skröner. — Musik. — Opvisning av Nordens Garde. — Pie-auktion. — Forfriskninger. — Grandmarsch. — Svingom tilslut. — Fri adgang.

Alle velkommen.

Gaa ikke glip av salget paa

Lintöi

Lintøi, spisestel, sølvtøi, porcellain og slepet glas til lave priser. Salget kommer beleilig nu like før Taksigelsesdagen.

Frakker, dragter og kjoler

Frakker til søndags- og hverdagsbruk. — Spadser- eller selskapsdragter. — Forretningsklær.

En gruppe paa over 75 klædningsstykker — alle nyeste mote — og i de beste stoffer og farger.

Dragter i enkle eller mer elegante faconer. — Frakker og kaaper av uld, plysh — dragter i serges, satin, charmeuse og silke. Værdi optil $45 og til ovennævnte priser.

Vi gir S. & H. stamps med hvert salg.

Vi gir S. & H. Stamps.

McCormack Bros. INC

TACOMA WASHINGTON

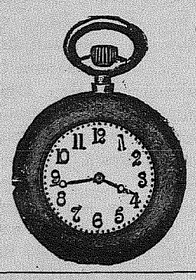

Nu er tiden at kjøpe

Julepresenter

Vi har ingen gammel beholdning — bare nye, egte varer. Diamanter, juveler og ure. Kom og se vore Bracelet Watches, som sælges for $12.50.

A. Mierow

1142 Pacific ave. Tacoma

Se her! Pianokjöpere!

Fredag, Lördag og Mandag er

"RED LETTER" DAGE FOR PIANOKJØPERE I TACOMA.

Til dem, der vil ha det beste paa samme tid som de vil spare:—

De kan kjøpe et Chickering Player Piano, et Sohmer, et Kimball eller et Hazelton Grand Piano og spare fra $300 til $400 paa kjøpet.

De kan kjøpe et opretstaaende Kimball eller et opretstaaende Steinway Piano og spare $200. Dette er en vældig besparelse. De kan betale litt hver maaned — som husleie — og eie det beste piano, som fins. Har De læst vore tidligere avertissementer og grunden til slike overraskende priser? De vil aldrig faa en lignende anledning. Kom og se J. & C. Fischer Piano for $175. $150 er dobbelt saa meget værdt nu. Butikkerne er aapne om kveldene.

Midlertidig lokale 934 Pacific avenue.

Eilers Music House

LIKEOVERFOR 10TH STREET

THERMOS

En varm Drik til en kold Lunch

Er god for maven Deres
Er god for nerverne Dere
Er god for blodet Deres

Gir Dem større energi. Kjøp en Thermos Flaske.

$1.00 til $3.50. Vi er agenter i Tacoma.

Crown Drug Co.

1132 PACIFIC AVE., TACOMA. TEL. MAIN 17.

Minneapolis-St. Paul

Burlington Route

- Chicago -

Den naturlige rute — Den fölger elven.

"On time" — roligt kjörende tog med blok signal beskyttelse. — Alle de store byer. — Den rikeste jord i landet og det vakreste av verdens sceneri kan iagttas, hvis billetten viser

Via Burlington Route

4 elektrisk belyste gjennemgangstog fra Puget Sound til Östen hver dag.

Kom indom eller skriv

A. E. CAMPBELL, Gen. Agt.
C. B. LIVENSPARKER,
City Pass. Agt.
612 2nd Ave., Alaska Bldg.
Main 643. Seattle, Wash.

GEO. B. SMITH, T.F. & P.A.
Bankers Trust Bldg.
Main 2802.
Tacoma, Wash.

Ta Milwaukee"

SEATTLE TICKET OFFICE
Second and Cherry

TACOMA TICKET OFFICE
1001 Pacific ave.

CHICAGO, MILWAUKEE & ST. PAUL RY.

Northwest Grocery Co.

13th & Commerce Street

Tacoma - - Washington

Vi er et av de ældste forretningshuse i byen, og mange av vore kunder har handlet med os i over tyve aar. Med al den konkurranse vi har havt, saa maa der være en grund til dette. PAALIDELIGE VARER TIL DEN LAVEST MULIGE PRIS er det eneste kneb vi har brugt

Dersom De vil ha LUDEFISK til jul iaar, saa er det raadeligt, at kjøbe den itide, da forraadet er begrænset. Vi har beste sort ludefisk, og prisen er saa lav som det er muligt at gjøre den. Per

Ny egte Alaska sild, bøtter paa 10 pund $1.35
Saltet laks, bøtter paa 10 pund $1.20
Makrel, bøtter paa 10 pund $1.75
Black Cod, bøtter paa 10 pund $1.00
Norsk fedsild i daaser 10c
Fiskeboller, utmærket kvalitet i daaser 17½c

Røgesild, røget og "kippered" laks, til laveste priser.

Gammel-Ost i glas..... 40c Prim-Ost, 2 lbs. pakker.... 25c

Har De nogensinde prøvt vor kaffe? Vi tror vi har den beste kaffe i byen til disse priser:

3½ pund for $1.00; Special Blend, 4 pund for $1.00; Favorite Blend,

Dersom De lever utenfor byen, saa skriv efter vor prisliste. Vi har kunder over hele staten Washington, i Idaho, Oregon og Alaska.

M. & J. Blend, 3 lbs. for...$1.00 Java Blend, 3½ lbs. for....$1.00
Special Blend, 4 lbs. for...$1.00 Favorite Blend, 5 lbs. for $1.00
XXXX Blend, 6 lbs. for $1.00

De kan skrive paa norsk. Nævn "Tacoma Tidende."

Doktorer og Advokater i Tacoma

DR. C. QUEVLI
801-07 Fidelity Bldg.
11th og Broadway
Kontortid fra kl. 1 til 5 og
Mandag og lørdag aften
fra kl. 7 til 8.

Tel. M. 7620 Privat Tel. M. 9317
Dr. Charles R. McCreery
KIRURG
1125 Fidelity Bldg.
11—12 form., 2—4 efm.
7—8 lørdag aften

Res. Phone Madison 1003
Kontoret, Main 7683.
Dr. J. L. Rynning
1624 Nat'l Realty Bldg.
Kontortid: 2—4 Em.
Lørdag aften fra 7 til 8.
Søndage og aften efter avtale.

Tel. Kontor Main 7683
Privatbolig Main 2498
DR. J. R. BROWN
SKANDINAVISK LÆGE
Rum 1624 Nat'l Realty Bldg.
1117 Pacific Ave.
Kontortid 11—1, 2—4, søndag 12—1
Onsdag og lørdag 7—8 aften.

Telefon: Kontoret Main 3378.
Privatbolig Main 877.
DR. PETERSEN-DANA
LÆGE OG KIRURG
220 Scandinavian-Am. Bank Bldg.
Kontortid: 11—12 Form., 2—4 Em.
og 7—8 aften. Søndage 12—1.

Privatbolig: 3598 McKinley ave.
Tel.: Main 7389.
DR. L. B. SIMS
Læge og kirurg.
Særlig omhu vies fødselstilfælder
Kontor: 3525 McKinley ave.
Tel. Main 254.

Kontor Main 192; Bopæl Main 2040
DR. E. O. HOUDA
Mave- og kvindesykdomme.
X-ray undersøkelser.
Kontortid: 10—12; 2—5; 7—8.
801-7 Fidelity Bldg. TACOMA

Dr. B. H. Foreman
SURGEON
414 Bankers Trust Bldg.
TACOMA

KRONE-, BRO og PLATEARBEIDE
EN SPECIALITET
DR. A. HICKS
TANDLÆGE
311-12 Equitable Bldg., Hj. av 11te
og Pac. Ave Tel. Main 1678.
TACOMA

Tacoma-kontor: 501 Provident blg.
Tel.: Main 405.
So. Tacoma-kontor :5401 S. Union
Tel. Main 7249.
DR. E. L. CARLSEN
9—12 form. 1—4 og 5—6 efm.

Phones Main 412 A-4412
Hoska--Buckley--King--Co.
Begravelses-Direktører.
730-732 St. Helens Ave. Tacoma Wn

SKANDINAVISK BEGRAVELSESBUREAU
C. O. LYNN CO.
Tel. M. 7745 910-12 Tac. Ave.
TACOMA, WASH.

C. C. Mellinger Co.
Begravelsesdirektører.
Priser som vil passe for alle.
Kvindelig assistent. Norsk tales.
Telefon Main 251.
510 So. Tacoma Ave., Tacoma, Wn.

Main 1122. Tacoma
P. OSCAR STORLIE & CO.
Norsk Begravelsesbureau

Avskaarne Blomster, Kranse
A. A. Hinz. Gartner
Gartneri hj. av K og 7de.
Telefon: Main 2655. TACOMA

Plumbing Telefon M. 392
Sælger Gasolin Lamper og Mantles
BEN OLSON CO.
Mantles for Kerosene Lamper
1130 Commerce St. Tacoma, Wn.

Oscar Olson, President — Carl Berg Sekretær og Kasserer
WESTERN STEAM LAUNDRY CO
Det eneste norske Vaskeri i Byen.
1913 So. Yakima Ave. Tel. Main 7757
Tacoma, Wash.

Peterson Bros.
1002 So. K Tele. Main 331
Tacoma, Wash.
Dealers in Hay, Grain Wood and Coal, Lime, Fertilizers and Garden Seed.
Branch: So. 30th & Wilkeson
Tel.: Main 7765.

J. A. SORLEY
Norsk Sagfører
305-06 Prov. Bldg.
Tel.: Main 1377.

J. M. Arntson
NORSK ADVOKAT
601-2-3 Bankers Trust Bldg.
1109 Pacific Ave., Tacoma, Wn.
Tel. Main 5402.

Paul S. Hammer
Norsk Advokat
601-2-3 Bernice Bld. Tel. M. 6413
(1106-1108 Pacific Ave.)

Kjøper du en Tomt, et Hus eller en Farm, taa da en Abstract, som viser om Eiendommen er skyldfri.
COMMONWEALTH TITLE TRUST COMPANY
109 So. 10th St. Tacoma, Wn.

Louis Langlow
Real Estate — Penge tillaans
Anvisning av Homesteads o. l.
408 Scand.-Am. Bank Building
TACOMA

Bygge-Laan
betalbare i smaa maanedlige Afdrag
Pengene, som De nu betaler i Husleie, vil — hvis de spares — i faa Aar betale for Deres Hjem
Lad os forklare Dem vor Plan.
L. R. Manning & Co. Inc.
Real Estate Assurance.
402 Equitable Building
TACOMA

Electro Dental Parlors
TACOMA THEATRE BLDG.
Hjørnet av 9th og Broadway
DR. AUSTIN — DR. BURNS
BESTYRERE
Vi utfører mere Tandlægearbeide for Skandinaverne i Tacoma end noget andet Kontor i Byen.
Alt Arbeide garanteret i 10 Aar
Undersøkelse gratis.
NORSK TALES.
Plater (10 Aars Garanti) $5 - $1
Tanduttrækning gratis naar Plater bestilles.
Bridgearbeide $5.00
Guldfyldning fra $1.00
Platinumfyldning $1.00
Bedste Guld Kroner.....$5.00
Porcellainskroner fra $3.50
Smertefri Uttrækning 50c
VI GIVER GAS.

VI GARANTERER
COPENHAGEN SNUFF
AT VÆRE ABSOLUT REN
Vi garanterer, at COPENHAGEN SNUFF er lavet af de hele Blade af Tennessee og Kentucky Tobak. Affald og smaa Stykker er ikke brugt deri.
Vi garanterer Sødmen, Lagringen. Smagen og Duften, i Virkeligheden alt, som der er tilføjet Tobaken, at være rent. og kan bruges i Føde, i Følge United States Pure Food Laws.
WEYMAN-BRUTON CO.
President

Ship Chandlers
I. M. LARSEN & SONS
806 A Street Tacoma
TENTS, AWNINGS, SAILS, LAUNCH SUPPLIES

VIOLINUNDERVISNING
av
Prof. Olof Bull
i
TEMPLE OF MUSIC
Tacoma

Pianostemning
utføres av
OTTO LEONHARDT
3723 South 7th Street
Proctor 2293 TACOMA, WASH.

REGNFRAKKER
beste utvalg.
MACKINAW COATS
Meget varme
GARANTERTE OLJEKLÆR
L. Benjamin, Inc.
740 Pacific avenue Tacoma

FRANKRIKES LIVSKRAFT.

(Forts. fra side 1.)

den fjortende, og kongen av Frankrike blev paany kongen blandt kongerne.

Nye eksempler paa den franske livskraft avløser stadig hinanden like til vor tid. Hør opmerksomt paa hvad en fiende, en betydelige fiende, Tysklands forhenværende kansler, grev von Buelow, vidner. Han skriver i sin bok "Tysk politik," at Frankrike har "en urokkelig tro paa sin nations livskraft, og at dette dogme har sin rot i landets historie."

Derefter beundrer von Buelow Frankrikes koloniale aktivitet som et bevis paa den "hurtighet og intensitet, som dets foretagsomhet blomstret frem med straks efter katastrofen i 1870.

Denne moderne tysker tænker altsaa akkurat det samme som venetianerne i det 16de aarhundrede. Likesom de, men endnu kraftigere, bekræfter han, at Frankrike ikke kan ødelægges, og at dets gjenreisning efter de store kriser er en sædvane og likesom en lov i dets historie.

Frankrikes arbeide efter krigen vil sikkert bli haardt. Det vil bli nødvendig for os alle at arbeide bedre og mere end nogensinde før. Og der vil bli politiske og sociale opgaver for os at løse, som vore forfædre ikke har kjendt, og som vi maa avgjøre paa en basis av retfærdighet og broderskap, hvis vi ikke "selv vil svække vore egne kræfter." Her er altsaa to store pligter, som venter os. Men vi er for øieblikket ifærd med at godtgjøre, at vi hverken har mistet den energi eller den "elasticitet," som hjalp vore fædre til at bygge op igjen Frankrikes magt og storhet; vi vil arbeide, vi vil anstrenge os, og Frankrikes rike indre kraft vil aldrig svigte os. Og alle gode borgere vil hjelpe hinanden til at opretholde den sociale enighet, som har frelst os fra den store fare.

VELSIGNELSER.

Man har saa ofte hørt uttalt, hvilke tap det var for staten og byerne, at brændevinet blev nedstemt ifjor. Hvor mange arbeidere er blet uten arbeide, saa deres familier maatte lide nød, til manden fandt anden beskjæftigelse? Brændevinet er en velsignelse, sa man. Det slukker tørsten. Tar man en draape over tørsten glemmes tilværelsen.

De, som sier, at brændevinet er en velsignelse er de, som nyter godt av den fattige mands ukeløn; de skillinger, som burde gaa til gode klær og mat til hjemmet. Hvordan ser det ut i en drankers hjem? Tænk, om man hadde en stor børneflok. Manden var en dagarbeider. Naar lørdagskvelden kom, gik hustruen og ventet paa at manden skulde komme hjem med sin ukeløn. Istedetfor gaar han med sine kammerater ind paa skjænkestuen, og der fordriver tiden til langt ut paa natten. Der tar de sig det ene glas efter det andet; ikke nok med det: de maa bande og sværge litt ved siden av vise sin naahet i utalelserne. Hvis de ikke gjør det er de nogle usle karer. Paa skjænkestuen opholder de sig til sent paa kvelden; aa rusler man da hjem, med den halve ukeløn i lommen. Den anden halvpart har drikkehusets vert i sin lomme. Vil en kvinde føle sig stolt over en saadan egtemand? Nei, det vil ingen kvinde med sund forstand.

For mange aar tilbake, da jeg bodde i Østen, passet jeg engang en syk kvinde. Hendes mand var et fyldesvin, om jeg saa maa kalde ham, ja, en av de værste jeg nogensinde har hat anledning at iagtta. En morgen kom han ranglende opover de to lange trapper og ind paa kjøkkenet, saa ravet han fram og tilbake over gulvet, støttet sig paa en stol borte ved vinduet. "Gi mig noget at spise", sa han. "Jeg har ingenting at gi dig," svarte jeg ganske rolig. "Jeg har nu i fire dage kjøpt mat baade til mig selv og din hustru. Det er paa tide at du selv skaffer noget tilveie." Herover blev han rasende, knyttet næven og slog i bordet og uttalte de styggeste forbandelser, han var vant at bruke paa skjænkestuen. Saa begyndte han at se sig rundt, om der ikke var en skilling i huset. Konen laa og skalv borte i sengen. Saa rakte hun ut haanden til ham, og forsøkte at overtale ham. Til gjengjæld knyttet han næven for at slaa hende. Jeg kastet mig imellem. Det slag, han rettet mot hende traf mig paa skulderen. Jeg hadde smerter i armen i flere uker. Saa gik han ut, og ned paa gaten. Det var siste gang han hadde anledning at se sin hustru. Om eftermiddagen døde hun.

Jeg svøpte det lille moderløse barn ind og tok det paa armen, laaste døren og forlot det mest uhyggelige hjem, jeg nogensinde har set. Manden blev overkjørt av et jernbanetog nogle maaneder senere. Det er, hvad man kalder brændevinets velsignelser.

Pauline Busch Renaamo.

EN KONGELIG AVHOLDSTALE

Kong Svere holdt i Bergen sommeren 1186 en tale, som har sin store interesse, fordi den viser, hvorledes drikkeondet til alle tider har hat samme virkninger og er blit bekjæmpet med samme grunde. Denne kong Sverres tale kan i flere henseender fuldt ut jevnføres med en avholdstale i vore dage.

Tyskerne haddei denne tid ført saa meget vin til Bergen, at det ikke var dyrere end øl og følgen derav var megen drukkenskap og store slagsmaal mellem tyskerne og bymændene og mellem disse og kongens mænd. Da saa Sverre kom til Bergen, holdt han følgende tale:

"Vi vil takke alle engelske mænd fordi de er kommet hit og har bragt med sig hvete og honning hvetemel eler klær. Videre vil vi takke alle de mænd som har flyttet hit lærret eller lin voks eller kjedler. De mænd, vil vi ogsaa nævne med venskap, som er kommet fra Ørknøerne, Hjaltland, Færøerne eller Irland, og alle dem, som har bragt hit til dette land ting, som en ikke kan undvære og som dette land har nytte av.

Men de tyske mænd er kommet hit i stor mængde og med store skibe og tænker at flytte herfra smør og skrei — av den utførsel kommer stor landsødelæggelse — og istedenfor kommer vin som folk har git sig til at kjøpe, baade mine mænd og bymænd og kjøpmænd. Av dette kjøp er der kommet meget ondt, men intet godt. Mange har mistet livet, somme lemmerne, somme bærer mén av det for hele sin levetid, somme har faat skam, some saar eller hug og dette kommer av for megen drik.

Disse tyskere skylder jeg stor utak for deres færd, og hvis de vil beholde liv eller lemmer, saa faar de komme sig bort herfra det forteste de kan. Deres ærinde har været til litet gagn for os og vort rike. I maa tænke over, hvorledes det har sig med for megen drik, hvad det fører med sig og hvad det dræper.

For det første det, som er for det minste at regne, at den, som vænner sig til at drikke for meget, han forsømmer al vinding og faar istedet overstadig drik og dens følger, mister og ødelægger alt gods, ti den mand, som hadde fuldt op av gods, blir ussel og arm. Den anden følge av drik er at en mister alt minde og glemmer alt det, som en burde mindes. Den tredje er, at man blir graadig efter alle urette ting og ikke ræddes for at ta med uret gods eller kvinder. Den fjerde følge av drik er, at den ægger en mand til ikke at taale noget, hverken ord eller gjerninger og til derimot at gjøre dobbelt saa meget ondt, som er gjort mot ham og derefter ægger den til at tale ondt mot dem, som ikke har forskyldt det.

Hertil kommer, at drik svækker kroppen, naar en skal taale ondt, saa en trættes ut av nattevaak, skjæmmer blodet i alle lemmer, volder vanhelse og tap av helbreden.

Og naar det da er gaat saa sørgelig, at en paa grund av drik mister al sin eiendom og helsen og dertil vettet, da ægger drikken og til at gjøre ende paa det, som endda ikke er tapt, og det er sjælen. Den frister til at vanrøkte al ret redelighet og til at attraa synden og vende hugen fra Gud og alt det rette, men ikke mindes noget av det han har gjort. Tænk nu paa det, I drikkemænd, naar I engang skal skilles fra drikken og livet, hvem det da er likest til, vil gripe sjælen. Tænk nu paa, hvor ulik denne adfærd er ifra slik, som det skulde være! For i alle ting skulde der være maatehold. Hærmænd skulde i fred være stilfærdige som lam, men i ufred grumme som løven. Kjøpmænd og bønder skulde fare saaledes i sit yrke, avle sit gods med rette og dog med møie, men vogte det med forstand og gi det ut med gavmildhet. Men de, som ringere er, skal være taknemmelige og tjene hver sin overmand med god vilje og efter beste evne."

Lær engelsk!
Nykommere og andre, der ønsker lære at læse, skrive og tale et korrekt Engelsk paa kortest mulig Tid, burde komme til Columbia College. Denne Skole har et specielt kursus for nykommere, med lærere, der har mange aars erfaring i det slags arbeide. Flere nykommere har først lært engelsk her og efterpaa taget et kursus i bogholderi og tjener nu gode penge. $50 og op over per maaned.
Skriv efter katalog og norsk cirkular.
R. Bogstad, Pres.
Columbia College. Everett, Wash.

Nyt fra Vestkysten

— Den norske konsul Nils Voll i San Francisco indberetter: Panamakanalen blev i siste regnskabsaar drevet med et betydelig underskud. Indtægterne var nemlig 4,286,551 dollars mindre end utgifterne. For den tid, kanalen var lukket (da 6 maaneder, fra oktober 1915 til mars 1916), er andelen i underskuddet beregnet til 3,553,627 dollars. Selv om kanalen hadde været trafikabel den hele tid skulde der altsaa ha været et underskud av 730,000 dollars. De maanedlige underskud i den tid, kanalen var lukket, udgjorde fra 546,000 til 643,000 dollars. Siden august maaned 1915 har trafikken været størst i mai maaned iaar. Indtægterne i mai var 386,00 dollars. Man tror, at kanalen økonomisk vil bære sig, naar normale skibsfartsforhold atter indtræder. Man venter sig nemlig da en meget sterk forøkelse av trafikken gjennem kanalen.

— Elling Ellingsen er avgaat ved døden i North Vancouver, B. C. Han døde av mavekræft. Elingsen var født i Arendal 1852. Han kom til Amerika i 1886 og bosatte sig i Racine, Wis. Et aar efter kom hans hustru og 2 sønner dit og familien blev boende der til den flyttet til Seattle. Derfra flyttet den til en farm ved Arlington, Wash., hvor de bodde i 10 aar. I 1901 drog Ellingsen med sin familie til Florida, men kom tilbake til Arlington i 1903, og i 1908 flyttet de til Vancouver. B. C. Avdøde efterlater sig hustru, døtrene mrs. Toftager i Seattle, mrs. Bolney og mrs. Storm i Vancouver, B. C., og sønnerne John, der eier farm ved Stanwood, Wash., Sigurd, der driver tømmerforretning i British Columbia og Otto. Desuten hans tre søstre i Norge. Avdøde blev gravlagt paa Mountain View kirkegaard. Pastor E. L. Nanthrup forrettet.

— Mr. John Dybhavn og miss Olea Fagerlie viedes forrige uke i Prince Rupert, B. C. Mr. O. Hanson var brudesvend og mrs. Hanson var brudepike. Efter vielsen avholdtes en reception hos mr. og mrs. C. G. R. Anderson til ære for brudeparret. Mr. Dybhavn er medlem av bystyret i Prince Rupert. Han er medeier i det velkjendte firma Dybhavn & Hanson.

— "Cleveland" er navnet paa en ny, stor, norsk damper, som løp av stapelen siste lørdag i Superior, Wis. Skibet skal bugseres til Detroit og gjøres i sjødygtig stand der.

— Kullæmper Jacobus Krasner kvaltes, førstestyrmand Hjalmar Henricksen, andenstyrmand Peter Nelson og matros Carl Johansen blev i bevistløs tilstand bragt op fra lasterummet paa den hollandske (?) damper "Roald Amundsen" i San Francisco siste fredag. Skibet blev desinfiseret og lugten av desinfektionsmidlet forvoldte ulykken.

— Mrs. Rachel Pedersen er avgaat ved døden i Oakland, Cal. Hun var født i Norge og blev 45 aar gammel. Hun efterlater sig egtefælle, mr. Ole Pedersen, og datteren Anna Isabella.

— Den norsk-danske metodistmenighet i Oakland, Cal., avholdt nylig velkomstfest for sin nye prest, pastor Christensen og hustru. De flyttet til Oakland fra Everett, Wash.

— Mrs. Elisabeth Marie Paulsen er hensovet i Oakland, Cal. Hun var født i Norge for 51 aar siden. Husbond, mr. Peter Paulsen og sønnerne Martin og Ole samt datteren mrs. Gertrude Seely overlever hende.

DUNN & SUNDBERG
Skræddere
Suite 320 Boston Block
Tel. Elliott 4634 Seattle, Wash

ALASKA LUNCHEON
Et godt sted for norske forretningsmænd at spise lunch
Basement Alaska Bldg.
Seattle Washington

Doktorer og Advokater i Seattle

DR. TORLAND
UTDANNET VED KRISTIANIA UNIVERSITET
320 Cobb Bldg., 4th & University
Kontortid: 11-12 form; 2-4 efm.
Mandag, onsdag, fredag aften kl. 8
Privattel. Capitol 700
Kontortel. Elliott 4492
Søndage efter nærmere avtale.

Dr. A. O. Loe
Norsk Læge og Kirurg
211-214 Cobb Building
4th and University Sts.
Office Main 3515 | Res. East 412
Phones Ind. 5888 | Cedar 423

Drs. Ivar og Eiliv Janson
311-14 Cobb Bldg., 4th & University
Tel. Main 1024.
Kontortid: 10-12 form., 2-4 efm.
Søndage, 10-11 form.
I. Jansons residens 606 W. Galer.
Tel. Queen Anne 1217
Dr. E. Janson, specialist i kjøns- og hudsykdomme.

Office Hours: 1-5 p. m.; Wed. and Sat. 7-8 p. m.—Phone Main 6240.
Private Residence—615 Boren ave.
Apt. 35.—Phone Main 5974.
Dr. Einar Hoff
PHYSICIAN AND SURGEON
806-807 Cobb Building
Seattle Washington

Dr. Frederick S. Sandborg
Kjøns- og nyresykdomme.
504 Joshua Green Bldg., 4th og Pike
Telefoner: Kontoret, Main 4826
Bopæl, Capitol 3652. Seattle, Wn.

Res.: Capitol 823.
DR. O. J. JENSEN
Tandlæge.
201-2-3 Eitel Bldg., 2nd & Pike
Kontor: Main 7959.

ALBERT KNUDTSON
Læge og kirurg.
Kontortid: 2 til 4 og 7 til 8 aften.
Suite 807-8-9 Joshua Green Bldg.
Kontor:
Tel. Elliott 348.
Bopæl: Carolina Court, Eastlake og Mercer st.
Tel. Capitol 912.

DR. JOHN SORENSEN
Kontor: 311-314 Eitel Bldg., hjørnet av 2nd ave. og Pike st.
Kroniske og nerve sykdomme er min specialitet.
Bake Ovens for gigt, nyre- og blæresykdomme.
Kontortid: 9 morgen til 8 aften.
Søndag fra 10 til 12 form.
Kontor: Main 361. Res. East 2642

HOTEL STANLEY
C. J. TAYLOR, bestyrer
Murstensbygning; varmt ig koldt vand; centralopvarming; alle værelser til gaten. Midt i byen og hjemligt. Pris fra 50c, 75c og $1 pr. dag. $2.50—$3.00 pr. uke. Beste 50c logis i Seattle.
Tel. Main 4167. 905 Pike st., Seattle

Galbraith-Bacon & Co.
HAY, GRAIN, FEED AND POULTRY SUPPLIES
Seattle, Wash.

Jno. W. Arctander Chr. Jacobsen
ARCTANDER & JACOBSEN
Norske Advokater
Kontor: 501-5 Lyon Building
(Hjørn. 3rd Ave. og James St.)
SEATTLE, WASH.
Tel. Elliott 3683.
Kontoret er aabent fra 9—12 Form. og fra 1—5 Efterm.

FRANK OLESON
NORSK ADVOKAT
Suite 431 Lyon Bldg., Seattle.
Hjörn. 3rd ave. og James st.
Tel. Main 5803

Telefon: Elliott 5436
HENRY GULLIKSEN
Sagförer
58 Downs Building
709 2nd ave. Seattle

Phones: Res. 2322, Office Main 709
Skandinavisk advokat.
Samuel S. Langland
Praktiseret i Seattle siden 1891.
Office 518 N. Y. Blk. — Res. 2232 Harv. ave N.

555 New York Blk. SEATTLE
Carl J. Smith
ADVOKAT
20 aars erfaring ved alle domstole.

The Colonial Hotel
1119 First Avenut, Hj. Seneca.
Centralt beliggende. Varmt og koldt vand, centralopvarming og privat bad. Rimelige priser.
Mrs. A. Moen. Telef. Elliott 925

HANSENS TABLEBOARD
— Restaurant —
Beste og billigste spisested i byen. Enkelte maaltider 20c.
115 Pine St. — SEATTLE

"Alle norske forstaar sig paa kaffe, derfor foretrækker de 99 kaffe.. 25c pr. pund.
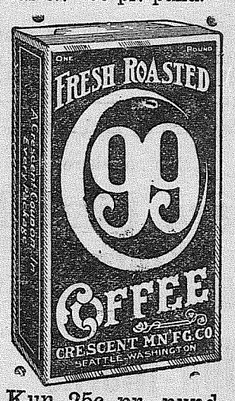

Kun 25c pr. pund.
CRESCENT MFG. CO.
Seattle, Wash.

North Coast Trunk Factory
901 Third ave., Seattle. Reiseefekter Telef.: Main 560

Andersons Furniture Co.
1903 Market street, Ballard Telefon: Ballard 3

Hotel Livingston
1931 First ave. hj. av Virginia st. Seattle, Wash.
Tidsmæssige værelser, utsikt over sjøen. — Moderate priser.
Paa samme hænder i 8 aar. O. L. ANDERSON

Hotel Central
Westake ave. mellem Pike og Pine Moderate priser.
Velrenomeret førsteklasses hotel. SEATTLE

Waterfrontens cigar og tobak butikker.
CHAS. A. SWANSON
Norsk röge og skraatobak.
Pier 1 — Pier 2 — Colman Dock — Ferry Landing
SEATTLE. WASHINGTON

Mr. James ofrer sig nu helt for
James & Merriken
Eitel Bldg.
2nd at Pike
Seattle
LEDENDE PORTRÆT FOTOGRAFER
De maa snart tænke paa en maate at glæde far og mor til jul.
Deres portræt som De er idag, vil glæde dem.
Bestil time før de travle dage.
MAIN 2231.

Walk danse i 1 eller 2 lekser. Billige priser. Ingen forskjel om De har danset før eller ikke. Ung dame assisterer. Aapent hele dagen og aften for øvelse.
STEVENS, 1523 Fourth avenue, Seattle, Wash.

Lehmann Bros'
Wholesale Grain, Flour, Feed
Seattle, Wash.

STEPHEN BERG
Pengeanbringelse. Assurance. Laan.
Hjem bygges og sælges paa lette vilkaar.
607 Leary Bldg. Tel. Elliot 61.
Seattle, Wn. Res. North 2775.

NYHETER FRA EVERET, WN.

The Norman Suit House anbefaler sit rikholdige lager av færdigsydde herreklær. (Adv.)

Nyheter fra Seattle

Jno. W. Arctander, den bekjendte norske advokat, tidligere bosat i Minneapolis, kan träffes hver eftermiddag undtagen lördag fra kl. 2—5 i Arctander & Jacobsens advokatkontorer 501—503 Lyon Building, hj 3. ave. og James St., Seattle. (Adv.)

Distriktformand L. C. Foss reiste forrige uke til Minneapolis for at delta i et direktionsmøte, som Synoden avholder der.

Norske skibsredere har atter sluttet kontrakt med J. F. Duhie Shipbuilding Co. om bygging av en 8,800 tons staaldamper. Prisen skal dreie sig om 1 million dollars.

Miss Bertha M. Peterson fra Port Townsend, Wash. og mr. Guy Ramsdell fra Portland, Ore., viedes her om dagen ved pastor B. E. Bergesen i Ballard.

North Pacific Sea Products Co.'s to hvalbaater "Unimak" og "Kodiak" blev forrige fredag slæpt fra Eagle Harbor til Elliot Bay Drydock Co., hvor de skal skrapes og males før de lægger op for vinteren i Salmon Bay ferskvands basin. "Taginak" er allerede lagt op. Hele kompaniets flaate vil vintre ved Port Commissions terminal hvor ogsaa mange fiskeskonnerter har faat plass.

Mr. Bernhard Andersen, som altid møter folk med et smil paa Den Norske Amerika Linjes kontor, 115 Cherry st., hadde et mere end almindeligt bredt smil mandag morgen, og syntes ogsaa at ha alle lommer fulde av cigarer. Det er en pike paa 8 pund. Hun blev fødd søndag paa Det svenske hospital. Mor og datter befinder sig meget vel, under dr. Torlands kyndige behandling. Vi sender forældrene vor hjerteligste lykønskning.

Mr. Hj. Blydt Grung kjørte sin nye Studebaker bil ned i tykkeste byen efter en times undervisning. Han slap fra det med nogen "høflige" reprimander fra diverse "traffic cops." He did not kill anything but the engine

Følgende skonnerter og fiskebaater var i havn forrige uke: "Hi Gill," "Zapora," "Starr" og "Puritan."

"Bergensfjord" ankom til Bergen den 11te november og "Kristianiafjord" til New York samme dag.

Betjening

Kvalitet

Spis Paa vor nye restaurant

Boldt's Speedy Lunch

og bakeri

FIRST AVE. OG PIKE STREET

Economy Market

Mør, saftig bif. Østers.

Billige priser.

Rainier Restaurant og Bakeri:

913 Second ave.

Filial Bakeri, 310 Pike St.

PRICE FOR PLEATING SKIRTS:

20—24 inch skirts	20 cents per yard
25—29 " "	25 " " "
30—34 " "	30 " " "
35—39 " "	35 " " "
40—44 " "	40 " " "
45—48 " "	45 " " "
Hemstitching and Picot Edging	10 " " "
Cloth and Dress Goods Sponged	5 " " "

Mail Orders Solicited.

SHAMEK'S

Telefon: Main 5350. 417 Union Street, Seattle, Wash.

PHONES Elliot 1384; Main 2404 — 1925 First avenue SEATTLE, WASH.

George B. Helgesen

WHOLESALE AND RETAIL

Grocer and Meat Market

Importør av norske og svenske specialiteter.

Reis til östen

UNION PACIFIC SYSTEM

Benytter samme vei tilbake

Gjennemgangs sovevogne til Chicago, Kansas City, Omaha, Denver og mellemliggende steder. Førsteklasses spisevognsbetjening. Ruten gaar langs den berømte Columbia River — the "Old Oregon and Pioneer Trails" — ualmindelig vakkert sceneri og mange steder av historisk interesse. Automatiske signalsystemer beskytter hele linjen og 1,140 mil dobbeltsporet bane garanterer Union Pacific banens fortrinlighet.

UNION PACIFIC SYSTEM

FORBINDER ØSTEN OG VESTEN VED EN BOULEVARD AV STAAL

Billetter, reservationer og alle oplysninger faas ved henvendelse til 1117-19 Pacific ave. Tel. Main 388

W. CARRUTHERS, D. F. & P. A., TACOMA

eller

716 Second ave. Tel. Main 932.

H. L. HUDSON, A. G. F. & P. A., SEATTLE.

OUR NEW STORE AND SAIL LOFT

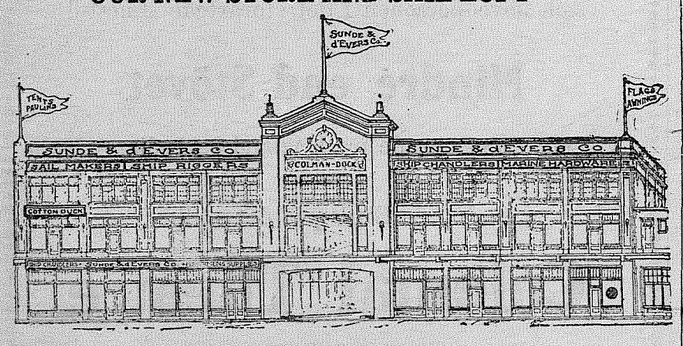

SHIP CHANDLER
SHIP RIGGER
SHIP STORE
SAIL MAKER

SUNDE & d'EVERS CO.

COLMAN DOCK

SEATTLE, WASH.

Miss Inga Ørner holdt en vellykket konsert i Rose Theater, Everett, forrige søndag.

Thos. H. Kolderup, norsk vicekonsul, Guardian Trust & Savings Bank, Colman Building, 1st ave., & Columbia street, Seattle, Wash. Assurance av alle slags. Fordelagtig anbringelse av penge. Real Estate. (Adv.)

Den Norske Amerikalinjes første juleexkursion til Norge forlot Seattle mandag morgen under ledelse av linjens agent mr. Reidar Gjølme, der følger med til New York. Det var en glad skare, som samledes paa stationen, de fleste av dem folk, der har arbeidet haardt herover, og som nu reiser hjem med den hensigt atter at slaa sig ned i Norge. Men en del av dem sitter i gode stillinger eller forretninger paa kysten og tar turen kun forat tilbringe julen med slegt og venner derhjemme. Ca. 40 passagerer reiste med herfra, men adskillige slutter sig til i Spokane, og alle byerne østover helt til Minneapolis. Blandt de bedre kjendte av passagererne kan nævnes kaptein G. Baring med hustru og barn, mr. Reidar Røed, mr. og mrs. B. Henriksen, miss K. Trældahl.

Mot hoste og forkjølelse bruk Mack's "Pine Compound with Extract of Cod Liver Oil". 35c cents pr. flaske. Westlake Pharmacy, hjørnet av Virginia st., Seattle.

L. K. Tomren, fra Silvana, i længere tid ansat ved Silvana Trading Union, er i Seattle paa besøk.

Frelsesarmeen avholder stort møte i sit lokale paa 7th ave. søndag den 18de nov. kl. 8. Adjt. T. Gabrielsen, den skandinaviske avdelings divisionschef for Vestkysten, vil tale og synge. Han er bekjendt som en av armeens beste sangere. Av andre deltagere kan nævnes adjt. C. Fjeld og ltnt. A. Westby, samt Frelsesarmeens horn- og strengemusik

Arne Sunde, den norske urmaker og guldsmed med butik i 1516 Westlake, mellem Pike og Pine streets, leverer beste sort arbeide til meget rimelige priser. Alt arbeide garanteres. (Adv.)

Kapt. H. Chr. Hansen, fra Porsgrund, Norge, har bestilt en motorskonnert fra Seaborn Shipyard Co., Tacoma. Ifølge specifikationerne skal baaten være 260x43x22 eller ca. 2,600 tons.

Aktier i Den Norske Amerika Linje kjøpes og sælges ved Reidar Gjølme, 115 Cherry Street., Seattle, Wash. 1 procent kommission. (Adv.)

Pastor Carl Westerdahl er ankommet til Seattle fra New York som prest for den svenske methodist kirke paa Boren ave. og Pine st. Pastor Westerdahl, som endnu er en ung mand, har arbeidet i flere aar i Østen.

"Norges Historie i Billeder og Tekst." En ny forsyning er netop ankommet til vort Seattle kontor 115 Cherry st., og vi gir et hefte gratis med hvert aarsabonnement paa "Vestkysten" eller "Tacoma Tidende." Vi har ogsaa endel norske julehefter og prospektkort tilsalgs.— (Adv.)

North Coast Security Co. er blet anmeldt til firmaregisteret i Olympia, Wash. Inkorporatører er C. O. Steberg, A. O. Johnson og Anthon Eckern.

Egteskapstilladelser. George A Coutts, Issaquah, Wash., og Anna R. Samuelson, John N. Landen, 21 og Gertrude Holm 21, begge fra Stanwood, Wash. Conrad M. Hanson og Laura B. Grossman. Thomas Aspland og Emma Olsen. Andreas Jensen og Kristine Vasgaard. Christian Larsen Hennum og Thomasine K. Osmundsen. Angus Hansen og Laura Wick.

Mr. og mrs. A. B. Ovesen, fra Kristiania og New York er gjester paa Hotel New Washington. Det unge par er paa bryllupsreise, men har hittil ikke hat stor glæde av sit Seattleophold, da mr. Ovesen straks efter sin ankomst blev sengeliggende med blindtarmsbetændelse. Han er imidlertid atter paa benene og avla igaar besøk hos gamle venner i Seattle. Mr. Ovesen drev i nogen aar, sammen med sin bror, en førsteklasses herreequiperings forretning i Kristiania; og er nu desuten vice-president i firmaet New York Forwarding Co., 15 Whitehall st., New York City, en speditionsforretning, som expederer en stor del av fragten over Den Norske Amerika Linje. Mrs. Ovesen er fra Brooklyn, hvor hendes far utgir den norske avis "Nordisk Tidende."

Vestsidens kvindeforening av Den Forente Kirke avholder sit aarlige utsalg idag, fredag, i West Side Hall, 2642½ California ave., West Seattle. Adgangen er kun 25 cents, bevertning iberegnet, og programmet blir av første klasse. Mange smukke arbeider er til salgs. Det er meningen at faa egen kirke derover, og der haapes at tilstrækkelig bidrag blir tegnet inden jul. Det bor saa mange norske i West Seattle nu, at dette ikke skulde falde vanskeligt.

Mrs. George Ziegler er netop kommet tilbake efter en tur til Norge, hvor hun besøkte sine forældre. Mrs. Ziegler bragte med sig en liten norsk solstraale, idet hun har adopteret en 7 aars gammel, hjemløs pike.

Olaf J. Schulstad. Det norske konsulat Guardian Trust & Savings Bank, Colman Blk., søker opysninger om ovennævnte. Han antas at bo i Alaska om sommeren og i Seattle om vinteren.

Gerhard G. Sather og Ida Buck viedes den 8de november i brudens gamle hjem i nærheten av Westminster, B. C. Mr. Sather er søn av den kjendte Seattle mand Olaf R. Sæther, og sitter i en god stilling, som sekretær og medeier i et minekompani i Moses Mine District, Okanogan Co. Efter en maaneds ferie skal det unge par sætte bo i Nespelen, Okanogan.

Oplysninger søkes om Chas. Mathisen eller Carl J. Mathisen fra Wrengen pr. Tønsberg. Han forlot Norge for 10 aar siden. Hans mor mottok breve fra ham hver fjortende dag like til de siste otte maaneder. Han sies at ha arbeidet i en kulmine i nærheten av Wilkeson, mens hans Seattle adresse var 401 5th ave. Alle oplysninger mottas med tak i det norske konsulat, Guardian Trust & Savings Bank, Colman Block.

Ifølge telegram fra Den Norske Amerika Linjes hovedkontor i Kristiania til linjens Chicago kontor datert den 8. november var kursen paa linjens aktier paa Kristiania børs 340 procent eller $186.30 per aktie.

Mr. og mrs. N. M. Nelson feiret tirsdag den 14de nov. sit sølvbryllup, men til stor skuffelse for deres mange venner i Seattle hadde sølvbrudeparret tat sig en bryllupsreise til Bellingham. Mr. og mrs. Nelson hører til de mest avholdte norske paa disse kanter. De er høit agtede medlemmer av losjerne Sønner og Døtre av Norge, hvor de har hjulpet til med mangt et tak i det ihærdige arbeide. Vi ønsker parret tillykke og haaper, at Seattle maa faa lov at være med paa festligholdelsen av det næste jubilæum.

Balders basar sluttet lørdag aften med en finale uten like i foreningens historie. Hallen var fuld av glade mennesker fra tidlig paa aftenen og pengene rullet ind i store og smaa summer. Dronning konkurransen var avsluttet aftenen i forveien med miss Karen Halvorsen som nr. 1 og miss Gudrun Omdal nr. 2. Der sies at konkurransen indbragte ca. $600. Aftenens trækplaster var derfor ogsaa dronningens kroning som fandt sted med stor høitidelighet og megen jubel. Mr. Frank Oleson holdt en velvalgt tale og den nybagte dronning skar op den svære kake, som hun utdelte til sine undersaatter. Basarens indtægter var $1,775.00 og utgifterne $540.00.

Opgjøret for Sønner og Døtre av Norges markedsuke viser et overskud paa $1,738.95. Dette er godt løft paa gjælden og de to losjer ber os herigjennem at takke alle, som var med og arbeidet for saken, baade store og smaa, gamle og unge; de, som ga $100 og de som ga 10 cents. Utgifterne beløp sig til $541.85.

O. H. Skotheim fra Eugene, Ore., er i Seattle i forretninger. Mr. Skotheim som tok juridisk embedsexamen her i byen for ca. 7 aar siden, har nu oparbeidet en stor eiendoms-, laan- og assurance forretning i Eugene.

King County Grand Jury er nu sat i det nye court house i Seattle. Dommer King Dykeman presiderer og to skandinaver Axel E. Strom og Niels Jensen er jurymænd. Juryen skal væsentlig behandle overtrædelser av forbudsloven og situationen i "underverdenen."

Jim Boldt, den evig smilende restauratør berømt for sin dampende kaffe, har aapnet en ny "lunch counter" i Economy Market, hjørnet av First ave. og Pike. At dømme efter navnet "Speedy Lunch" kan man vistnok faa sig litt at spise med automobilfart.

Harold Larson, 8 aar gammel, blev stygt skamslaat i en automobilulykke forrige mandag. En av hjulene gik over hans fot mens han lekte i gaten sammen med nogen kamerater.

Ole Hanson, real estate mand, og sprudlende politisk taler er atter tilbake i Seattle. Hans tur til Midtstaterne var nærmest et triumftog for president Wilson. Overalt, hvor han talte, var der overfyldt hus, og demokraterne er mr. Hanson megen tak skyldig for hans arbeide. Han er nu begyndt at agitere for "nonpartisan" saken.

Egteskapstilladelse er løst i Seattle av følgende: Conrad Holm og Ida C. Johnson; Lauwrence E. Price og Partrina Aagaard; Carl Granberg og Sophie Boge; Andreas Jensen og Kristine Vasgaard.

Moran School paa Bainbridge Island ligger i aske. En ildebrand opstod tirsdag morgen, og trods ihærdigt arbeide fra skolens folk og naboer lykkedes det ikke at redde stort. De 40 skolegutter opførte sig exemplarisk, foranstaltet ingen panik, men arbeidet som mænd. Blandt eleverne er Raymond Janson, søn av dr. Ivar Janson.

Specialister i tæpper. The Waldron Co.'s lager indeholder tæpper av alle slags, store og ulike dimensioner vanskelige at opdrive noget andet sted. Disse tæpper kan sælges for meget rimelige priser og paa tilfredsstillende betingelser. 1322 Fourth ave., Henry Bldg., Seattle.

Mange godtkjøp i møbler vises hos Waldron Co., tæppeforretningen, 1322 Fourth ave. Lette vilkaar kan arrangeres for de indbydende priser baade paa møbler og tæpper.

Den skandinaviske methodist kirke, hjørnet av 15th ave. og 56th st., Ballard, holder søndagsskole kl. 10, morgengudstjeneste med præken kl. 11 og aftengudstjeneste kl. 7:45. L. C. Knudson, pastor.

Kursus i grupedrift aapent for hvemsomhelst. Hvem somhelst, som kan tale og skrive engelsk har ret til at delta i det korte kursus i praktisk grupedrift m. m. som vil avholdes ved State University fra 2den jan. 1917 og som vil vare i tre maaneder. 37 mænd fra Alaska, Washington, Oregon, California, Idaho og British Columbia deltok i siste kursus. Kurset omfatter praktisk grupedrift, analysering av de forskjellige metaller, geologi og mineralogi.

Tellef A. Jensen hensov stille i sit hjem 4300 East 53rd st., den 13de nov., 63 aar gammel. Avdøde var fødd i Norge og kom til Amerika som en ung mand. Han efterlater sig hustru, Laura Jensen og fire voksne barn.

Bear Creek Garden Tracts nu aapen. 10 acres $400. $50 kontant, $10 pr. maaned. To mil av flad rik mørkebrun muld- og lerjord, older, cedar og maple land, opdelt i ti acres trakter; flere av dem har rindende vand. Beliggende paa den nye "highway" østenfor Bothel i et av Washingtons beste farming distrikter. Den moderne Hollywood ligger vest, Carnation farmen øst og Pettibone's farm nordenfor disse trakter. 2 1-2 mil fra R. R. station og liden by med butikker av alle slags, bank og shingle- og sagmølle. Bare en times tur med auto eller 25 mil fra byens centrum. Prisen er bare det halve av værdien.

Nærmere ved Th. Gronning, Aasen & Sexton Co., 1310 1st ave. Ell. 5347. (Adv.)

NOTICE OF SALE OF REAL ESTATE.

No. 8915.

IN THE SUPERIOR COURT OF THE STATE OF WASHINGTON FOR PIERCE COUNTY.

(In Probate)

In the Matter of the Estate of H. L. Norman, Deceased.

By virtue of an order issued out of the Honorable Superior Court of Pierce County, Washington, on the 14th day of December 1914, for the sale in whole or in part of Lot Three (3) in Block Two (2) of Noble's Addition to Tacoma;

Notice is hereby given by Martin Norgaurd, administrator of the above entitled estate, that the aforesaid described property will be sold at private sale to the highest bidder for cash on the 5th day of December 1916, or thereafter within Six (6) months from said date, and that bids in writing for the sale of same may be addressed and delivered in care of said Administrator to 736 New York Block Seattle, King County, Washington, the place where the business of said estate is transacted.

MARTIN NORGAURD,
Administrator.

C. J. Smith, Suite 736 New York Blk., Seattle, King County, Washington, Attorney for Estate.

Hansens Smör Butik

PALACE GROCERY

L. C. Smith Bldg.

best beliggende for "Down Town Shoppers."

Altid prima varer til laveste priser.

CHEASTY'S

En butik med godt utvalg hvor "VÆRDIER TALER FOR SIG SELV"

Vi ønsker Dem som kunde for de værdier, vi leverer. — Vi viser paa denne tid vinterfrakker og regnfrakker for priser fra $15.00 til $50.00. Kom ind og se dem, Deres tid vil være vel anvendt. Kjøb eller ikke, De er velkommen.

CHEASTY'S

SECOND AVE. & SPRING ST. SEATTLE

Guardian Trust & Savings Bank

Seattle

Colman Bldg., Nordvestre hjørne av First & Columbia st.

Overtar alslags bankforretning; checking conti; sparebanksindskud; er exekutorer i arvesager og varetar dødsboer.

Penge sendes til Gamlelandet

4 % PROCENT RENTE BETALES PAA SPAREBANKSINDSKUD

Laan paa Eiendomme

Vore safety deposit vaults anbefales.

C. K. Sturtevant, president
G. K. Betts, vice-president
F. J. Linne, vice-president
Thos. H. Kolderup, vice-president og kasserer.
Det norske konsulat.

Vet De, hvormange fordele en check konto i denne bank vil ha for Dem?

De kan betale Deres regninger med en check. Den indfriede check er lovlig kvittering.

De kan let holde regnskap med alle utgifter og derved regulere dem efter behag.

Et visst beløp i banken, staaende paa check-konto, er en god anbefaling for en ansøkning om et laan.

THE

State Bank Of Seattle

NORSK BANK

Second avenue og Madison street

RESOURCES $1,832,984.98

E. L. Grøndahl, president — A. H. Solberg, vice president
Hugo Carlson, cashier — Edgar Ames, vice president
D. H. Lutz, ass't cashier.

Fotograf John L. Johnson

Atelier:. 314 Liberty Bldg., Hjørnet av Union Street

PACIFIC NET & TWINE CO.

Pier 8, Seattle, Wash.

Nedenom bryggen fra Pike st.

Alt som hentyder til

FISKEREDSKAPER

Største og mest beleilige plass at utruste deres baat.

Agenter for

STANDARD GAS ENGINES

MUSTAD OG ARTHUR JAMES FISKEKROGER

Skandinavisk korrespondance besvares.

Elliott 1939 — Elliott 1939

KAFFISTOVA

—1526 Westlake Boulevard GEO. MILLER, indehaver.—

Læseværelse (norske aviser utlagt) — Musik — Røkeværelse

Kun en block fra Pike street. Seattle, Wash.

Dr. Edw. J. Brown

D. D. S.

Personlig Seattles ledende Tandlæge

13 First ave. Union Blk

Faa et $35 gebis for $20 eller $25 gebis for $15.

Prisen indbefatter smerteløs uttrækning.

EDGRENS MUSIKSKOLE

er atter i fuld virksomhet. Dette er 11te skoleaaret i Seattle. Nye og videregaaende elever modtas. Inmeldelser kan ske daglig i skolens lokale, 811 E. Howell st. Ett kvartal nordenfor Broadway High School.

Telefon East 375

Undervisningsprisen betydelig nedsat

Lærerinden rasende: — Nei, vet du hvad, Jenny, selv den taalmodigste lærer har en ende.

Den norske Amerikalinje förer ingen ammunition eller krigskontrabande

OM AT SENDE JULEPENGE TIL GAMLELANDET

Hvis De agter at sende litt penge til slegtninger i gamlelandet er der fremdeles tid nok, men vi vil raade Dem til ikke at utsætte denne sak til det er for sent.

Vi ønsker ogsaa at minde Dem om, at Scandinavian American Banks "Money Order system vil vise sig at være den sikreste og mest letvindte maate at sende dem paa.

Vi sørger for at pengene blir utbetalt i hjemlandets mynt, gjennem nærmeste postkontor og uten ekstra utgifter. I de fleste tilfælder bringer postbudet kontanter like til adressaten.

Vi utsteder ogsaa Bank Drafts paa alle lande i Europa og Asien, saavelsom i United States, Alaska og Phillipinerne. Utenlansk mynt kjøpes og sælges.

Vort Foreign Exchange Department holdes aapent lørdag aften fra kl. 6 til 8.

Henvend Dem ved vindu No. 16.

Benyt vor Ballard filial, hvis det passer.
Resources over $13,000,000

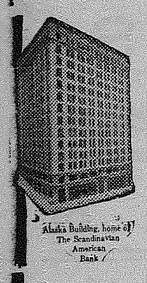

Scandinavian American Bank

Seattle.

Use Our Ballard Branch if More Convenient.

Resources over $13,000,000

NORSK APOTEK

Nafta Draaber, Hoffman's Draaber, Riga Balsam, Slag Vand, Trøske Saft, Norsk Medicin Tran, Kamfer Draaber, Hesselroth' sFluss

Pene norske prospektkort til salgs

Bruk Telefonen—Main 7314—Fri Levering.

LIENS PHARMACY

Lien & Selvig — 11th St. og Tacoma Ave.
TACOMA — WASHINGTON

ALLESLAGS MEDICINER OG LÆGEMIDLER I

ECONOMY DRUG Co.

Udfyldning af Recepter vor Specialitet.
TACOMA — 11te og K Sts. — WASHINGTON

Tacoma

Mrs. Helene Sofie Jensen døde siste onsdag i hjemmet sit i Woodrow School District. I de siste 2 aar har hun været sykelig og har holdt sengen de siste 8 maaneder. Hun var fødd i Hammerfest for 56 aar siden. Hendes pikenavn var Helene Sofie Olsen. For 12 aar siden kom hun sammen med sin egtefælle til Tacoma, hvor hun siden har hat sit hjem. Hendes mand, mr. Peder Jensen og sønnerne Sigurd og Hjalmar samt datteren mrs. Sigrid Andersen bor her i byen. En anden søn, mr. Haakon Jensen bor i Oakland, Cal. Avdøde var en sjeldent god og sympatisk dame, som efterlater sig mange venner. Begravelsen foregaar førstkommende mandag kl. 1 fra C. O. Lynn Co.'s begravelsesbureau. Liket blir gravlagt i Tacoma kirkegaard.

Colonial Teater har den ære at være det første teater her paa kysten som fremviser Mary Pickford som eierinde av sit eget kompani i et stykke som viser klasaseforskjellen i det indiske militærliv. Mary Pickford har i dette stykke bedre anledning til at vise sit store talent som kunstnerinde. Hun drar fordel av alle situationer, baade de mest dramatiske og de mere lette og morsomme. Man faar i dette stykke se hende i flere forskjellige situationer end i noget andet stykke før. Glem ikke at det spilles paa Colonial Teater søndag den 19de nov.

Advokat C. J. Smith fra Seattle var i byen her om dagen i forretningsanliggender. Mr. Smith er en av de ledende norske sakførere i Seattle.

Kapt. Hjalmar M. Peterson som har været ved Chilkoot, Alaska, for A. P. F. Co. i 8 maaneder, er kommet hjem igjen. Det tok 15 dages tid paa veien ned, grundet paa storm og uveir.

Vor ærede landsmand mr. E K. Gamst, fra Lake Bay, Wash., som har 30 acres land der ute, var i byen i forretninger her om dagen. Han sa at avlingen i aar blev ganske god.

Mr. Erickson, mr. Olauson og mr. Tollefson fra Long Branch, var i byen en snartur her om dagen.

Mr. L. P. Larson og mr. Benson fra Wollochet, var her i Tacoma i begyndelsen av uken.

Mr. N. Hanson, som i sommer har arbeidet for A. P. Fisheries Co., i So. Bellingham, er nu tilbake efter 7 maaneders fraværr.

Mr. Carl M. Thompson er kommet tilbake efter et besøk hos sine forældre ved Lake Bay, Wn. Han og Frank Erikson har begyndt housekeeping i 1137 So. E.

Syd Tacoma. I den lutherske kirke paa Warner og 62nd, er det søndagsskole kl. 10. Gudstjeneste søndag aften 7:30. Lørdag eftm. og aften denne uke har kvindeforeningen fest og utsalg i kirkens sal. Beværtning hele tiden.

Frelsesarmeen. Kaptein Anderson har planer om en "tag day" for at betale "mortgage" paa lokalet, So. 12te og K st., den 25. november, da "tags" med billede av lokalet kommer at sælges for 10c. Ogsaa blyanter med avertering paa, saa kan enhver hjelpe lit.

Betal ikke dobbelte priser for nye tæpper naar Waldron Co. fremdeles sælger Smiths beste extra Axminster 8.3x10.6 for bare $13.85, ensfarvet eller i mønstre med border. Kun et til hver kunde. 1322 Fourth ave., Seattle, en block øst for posthuset.

Det tredie aar. Waldron Co. er en gammel forretning i amerikanske gulvtæpper. De har nu lat sin butik i Henry Bldg. 1322 Fourth ave., Seattle, i tre aar. Før den tid var de i Bellingham og deres tæpper ligger paa gulvene i mange hjem over hele staten. De garanterer kvaliteten i alle sine varer.

DEN HVITE SLAVEHANDEL.

Den avskyelige trafik, som sammenfattes under betegnelsen "Den hvite slavehandel," har man længe visst har hat et av sine sterkeste holdepunkter i New York, denne vældige verdensby, hvor forholdene paa mange maater er saa gunstige for dens trivsel. Men selve trafikkens lyssky natur og den beskyttelse, den har hat hos det korrupte element indenfor politiet og de politiske organisationer, gjør, at det har været svært vanskelig at komme den nærmere paa sporet, skriver "Nordisk Tidende."

I disse dage er der imidlertid over de forhold det her gjælder, faldt et grelt lys, som viser, at de er av endnu grufuldere beskaffenhet, end vel de fleste hadde tænkt sig muligheten av.

Tusenvis av unge piker her i byen — saa unge, at de endnu er børn — er i de siste 10 aar lokket fra sine hjem og ind i et liv i last, hvor de har maattet tjene penge til sine forførere. Distriktsadvokat Swann i Manhattan foretar fortiden en omfattende undersøkelse i saken og har været saa heldig at faa fat i en av disse skurke, som av en eller anden grund har bestemt sig til at "sladre."

Manden, som er av jødisk avstamning og heter Yushe Botwin, erklærer, at der bestaar en formelig "vice trust," hvis hovedagenter er fire mænd og en kvinde, og alle disse haaper distriktsadvokaten at faa beviser nok imot, til at de kan faa sin velfortjente straf. Botwin selv, som er 57 aar, har spillet en forholdsvis underordnet rolle, men han har dog i de 10 aar, han har drevet sin "forretning," efter sin egen tilstraelse, aarlig bragt omkring 100 unge piker i fordærvelse. Jagtterrænget er særlig utenfor byens offentlige skoler og i de mange billige biografteatre, men ogsaa andre steder, end og i kirken, gaar trustens agenter omkring paa lur efter sine ofre Som redskaper anvendes velklædte unge mænd, som utstyres rikelig med lommepenger.

Saasnart agenter har opdaget en ung pike av fordelagtig utseende, anstiller han en grundig undersøkelse over hendes livsvilkaar, hvem hendes forældre er o. s. v., forat bringe paa det rene, om foretagendet er risikabelt eller sikkert. Der blir aldrig, sier Botwin, gjort forsøk paa at faa fat i en pike, hvis familie staar høit paa samfundsstigen. Det er særlig barn av utenlandske forældre med utilstrækkelig kjendskap til amerikanske skikke og lovbestemmelser, som man lægger an paa at besnære.

Naar man har forvisset sig om, at man har at gjøre med en fattig eller ubeskyttet pike, lar man den unge mand inddlede hendes bekjendtskap og fortsætte kampagnen med "ice cream"-traktering, biografbilletter, automobilture, presenter osv., og tilslut en demonstration av det glade liv paa Broadway. Som regel har han da ogsaa faat piken i sin magt, og han sørger for, at hun ikke tør vende tilbake til forældrene igjen. I de fleste tilfælder blir hun straks sendt til en anden by, hvad der selvfølgelig forringer faren for opdagelse.

Distriktsadvokaten uttaler, at han ikke vil gi op, før han har trængt tilbunds i saken og sat en stopper for disse frygtelige og utaalelige tilstande. Han tilføier, at det er sandsynlig, at en politikaptein og en politiløitnant vil komme under tiltale i forbindelse med denne uhyggelige sak.

— Pastor Eliassen i Vancouver, B. C., søker avsked og skal efter nytaar reise til Norge med sin familie.

En liten gosse kommer storgråtande hem från skolan

Fadern: — Hvad er det med dig, min lille gosse?

Pojken: — Bu-u-u — jag fick stryk.

— Hvarför det då?

— Jo, lærarinnan frågade mig hur mycket ett **gross ær.**

— Svarade du inte på det, då?

— Jo, jag svarade lika dant som du svarade mig igår, då jag frågade dig detsamma.

— Hvad sa jag då?

— Jo, du sa, att det blir en j-æ-ækla stor høøg!

SLEGT OG VENNER I NORGE søker oplysning om følgende person, gjennem Frelsesarmeens eftersøkelseskontor, Kr.ania

Martin Andersen Haglund, fødd paa Hole i Ringerike i 1880, midd. høi, tykfalden, blond. Var for 10 aar siden ansat paa Hotel "Victoria" i Pittsburg, Pa., men skulde da reise til Stillehavskysten.

The Stone-Fisher Co.

Lave priser paa vigtige husholdningsgjenstande.

VI HAR ST. MARYS ULDTEPPER.

—For a quarter of a century we have furnished Tacoma homes with ST. MARY'S BLANKETS, and those familiar with their superior excellence will have no other.

—Only the finest, cleanest wools are used. They are better made and finished, wash and wear better than any wool blankets we know of.

—St. Mary's Blankets, in plain white or gray; also large block plaids; size 70x80 in.; pair $6.95

—St. Mary's Blankets, in white with dainty borders; size 72x84 in.; pair $8.50

—St. Mary's Blankets, in 4½-in. block plaids, in blue, pink and gray; size 72x84 in.; pair $7.95

ST. MARY'S BLANKETS, OUR LEADER, PAIR, $5.95

—Sixe 70x80 in., 80 per cent. finest selected wool, just enough cotton to prevent shrinking; white or gray with fancy colored borders; also blue, pink, gray and tan overplaid designs.

WOOL NAP BLANKETS $2.95 PAIR

—The famous Nashua Wool Nap Blanket, in dainty blue, pink, gray and tan broken plaids; looks and feels like wool; size 66x80 inches.

WOOL NAP BLANKETS, PAIR, $2.25

—Size 64x76 in., white or gray, with blue or pink borders, shell-stitched edge.

—Sixe 72x84 in., white with blue or pink borders; pair at $2.95

WOOL FINISH BLANKETS $2.50 PAIR

— The famous Lakeside, Wool Finish Blanket, extra quality, in blue, pink, tan and gray; two-toned plaid effects; size 66x80 in.

SHEETING, 35c

—Genuine Pequot bleached sheeting; limit, 10 yards to a customer. Special, this sale, yard 35c

15c CHEVIOT, 12½c

—Cheviot Shirtings in complete assortment of styles, fast colors; 10 to 20-yard lengths. Special, yd 12½c

17c CAMBRIC, 10c

—No. 60 Berkeley Cambric, mill end lengths, 1 to 2 yds; yard wide; perfect goods; quantity limited. Special, yard 10c

10c GINGHAMS, 8½c

—Fancy Dress Ginghams, in a large variety of stripes, checks and plaids in light or dark; 10 to 20-yard lengths. Special, yard 8½c

8⅓ GINGGHAMS, 5¾c

—Standard quality Apron Ginghams, in all the wanted checks; lengths 10 to 20 yards. Limit, 10 yards to a customer. Special 5¾c

98c SHEETS, 85c

—Our popular 'Dependon' bleached Sheets, size 81x99 in.; torn and hemmed; no dressing. Special 85c

The Stone-Fisher Co.
TACOMA AND EVERETT

S OLIDE MAGFULDE KO FOR MÆND

passende for dette klimat

Samuelsen & Berg

So. 11th & K — Tacoma

FIDELITY TRUST COMPANY BANK

HJÖRNET AV C OG 11th STREET

Indbetalt Kapital $500,000
Overskud $500,000
Indskud $3,500,000

SPAREBANK
Denne Avdeling betaler
3 procent renter,
krediteres hver 6 maaneder.

Jno. S. Baker ..... President
Arthur G. Prichard ... V.-pres.
H. V. Alward ... V.-pres., kass.
Earl H. Robbins .. Ass't. kass.
Dudley Hardy ..... Ass't kass.

Olympic Steam Laundry
(Incorporated)
— Lavest mulige Priser —
1301 So. D St
314 So. 13. St
Main 182

- PALACE MARKET -
NORSK SLAGTERFORRETNING

Beste og billigste kjøtvarer og fjærkræ i byen.

Ole Jacobsen, Indehaver

Tel. Main 423. — 1554 Broadway
TACOMA — WASHINGTON

COLONIAL

Ekstra

BEGYNDER SÖNDAG DEN 19DE NOVEMBER

Mary Pickford

som hovedpersonen i det storartede skuespil

Mindre end Stövet

Visende scener baade fra England og Indian. Kom og se det. — Husk paa det spilles paa

Colonial Theatre

Broadway.

- Din näste tur til östen -

Ta Great Northern Railway's

Oriental Limited

"COMPARTMENT OBSERVATION CAR"

"Standard and Tourist Sleepers, Diner and Day Coaches"

Dette togs tourist vogne er utstyrt i grönt lär med store komfortable köier, hver eneste vogn med staalovn, altid god og varm ved spisetid saa at passagererne kan koke sin kaffe eller te og varme sin mat.

Alle passagerer har adgang til spisevognen, hvor man kan spise middag og lunch for 75 cents; frokost a la carte, eller hvis det foreträkkes, kan man forlange bare, hvad man önsker.

Sceneriet langs Great Northern banen overgaar alle andre baner fra kyst til kyst.

For alle underretninger, billetter o. s. v. forespör

F. P. Herbert,
City Pass. & Tkt. Agt.
Corner 12th & Pacific ave.
Tacoma

"See America First"
GREAT NORTHERN RAILWAY
Glacier National Park

T. J. Moore,
City Pass. & Tkt. Agt.
C. W. Meldrum,
Ass't Gen. Pass. Agt.,
Columbia and Second ave.
Seattle

Fabrikanternes Femte aarlige Födevareutstilling

16de til 25de november 1916

avholdes i Baker-Dickson Building
15th & Pacific ave.

Försteklasses musikalsk underholdning. — Modeutstilling. — Foredrag. — Barneutstilling. — Bakekonkurranse. — Pieätingkonkurranse. — Gjettekonkurranse o. s. v.

"Jitney Dance" hver kveld

Största og beste födevareutstilling som nogensinde har väret avholdt i Tacoma.

THE COW BUTTER STORE
Hj. av Pacific ave. og Jefferson st.
SMØR, ÆG og OST
Skandinaviske Specialiteter
TACOMA

Fisk at salte
at røge
at sende til venner i Østen for vinterbruk

Northland Fish Co.
15th & Dock st., Tacoma, Wash.
Tel. Main 138