PUBLISHED AND DISTRIBUTED UNDER PERMIT NO. 632, AUTHORIZED BY THE ACT OF OCTOBER 6, 1917, ON FILE AT THE POST OFFICE OF TACOMA, WASHINGTON
BY ORDER OF THE PRESIDENT, A. S. BURLESON POSTMASTER GENERAL.

Tacoma Tidende
O. M. OVERN
Utgiver
Utkommer hver fredag
Suite 308-309 Scand. Am. Bank Bldg.,
Tacoma, Washington
Abonnementspris:
Washington, Alaska, Oregon, California, Idaho, Arizona og Nevada, helt aar $1.50
halvaar .....$ .80
Øvrige stater og besiddelser i U. S. aarlig $2.00
Til Kanada, aarlig $2.00
Til Norge, aarlig $2.50

Tacoma Tidende

- Vestkysten -

The most widely circulated Foreign Language Newspaper in Tacoma

Tacoma Tidende
O. M. OVERN
Publisher
Published every Friday
Suite 308-309 Scand. Am. Bank Bldg.,
Tacoma, Washington
Subscription Rates:
Washington, Alaska, Oregon, California, Idaho, Arizona, Nevada, yearly $1.50
6 months .....$ .80
In Remaining States and Possessions of U. S. yearly.....$2.00
In Canada, yearly $2.00
In Norway, yearly $2.50

NO. 41. TACOMA, WASH., FREDAG DEN 10. OKTOBER, 1919. 29. AARGANG

Norge gik "tørt" den 6te Oktober 1919

Mellem Brødre

Der er atter krigsskyer over Balkan. I Montenegro, som i de siste syv aar har døiet saa meget av krig og haarde tider, kjæmpes der paany saa bittert som nogensinde, og fienden er dennegang montenegrinerne broderfolk, serberne, som nu prøver at ta det berømte lille fjeldland med stormende haand.

Montenegro har under krigen fristet en mangeartet, men litet glædelig tilværelse. Det er længe siden hine stolte aprildage 1913, da kong Nikita laa foran Skutari og besvarte stormagternes flaatedemonstrationer med den haanlige erklæring, at han ikke vilde ha sin middagssøvn forstyrret av flere telegrammer om flaatedemonstrationer. Og kort efter kunde han sende ut det budskap, at hans tapre tropper hadde erobret Skutari. Det sivet ganske vist snart ut, at stormen ikke hadde vært synderlig blodig og at den var skedd i skjønneste forstaaelse med forsvareren, den intrigante Essad Pascha — men never mind; slagordet "Skutari eller døden" hadde gjort sin nytte.

Da verdenskrigen kom rykket Montenegro ut ved Serbiens side og delte nederlagets rædsler. Von Køvess's arme oversvømmet landet og feltmarskalkløitnant Trollmann gjorde det kunststykke at erobre Loutschen, det hellige bjerg. Saa kom landet under østerrigsk styre. Kong Nikita flygtet til Frankrike og opslog sin residens i Lyon, mens hans "regjering" har sit sæte i Neuilly ved Paris.

Men ogsaa for Østerrike slog nederlagets time; paa dets ruiner opstod den sydslaviske stat, det vordende "Stor-Serbien", som ogsaa i sig vilde opta Montenegro. Dette har serberne aabenbart opfattet derhen, at Montenegro skal underkaste sig dem i alle dele; men dette stemmer ingenlunde med de selvbeviste og egenraadige montenegriners opfatning; de har ikke for intet i aarhundreder vært vant til at betragte sig som Balkans adelsfolk; de var jo en lang tid de eneste, hvem det lykkedes at holde tyrkerne paa avstand. De har ogsaa nu villet hævde sin egen ret, og saa gaar det ikke bedre, end at vaabnene maa skille trætten mellem den gamle Nikitas's folk og hans egen dattersøn, kronprins Alexander Karageorgewitsch, som nu er den mægtigste.

For ikke saa mange aar siden var situationen ganske anderledes. Da var det ikke helt lykkedes kong Peter av Serbien at utslette mindet om kongemordet i Belgrad, og hans vidtløftige søn, kronprins Georg, gjorde ved sine gale streker kongehuset yderst upopulært. Man talte for alvor om at avsætte huset Karageorgewitsch og erstatte det med en prins av huset Petrowietsch-Njegosch, prins Mirko av Montenegro, kong Nikitas næstældste søn. Men ogsaa han kom op i nogen kjedelige affærer og tapte sin engang saa store popularitet. Efter østerrikernes indtog i Cettinje tok han ophold paa et sanatorium i Wien og døde for et par aar siden der av tuberkulose. Derimot lykkedes det kong Peter at styrke sit dynasti ved at la sin yngre søn Alexander, rykke op som tronfølger i den uheldige Georgs sted, og tilbaketoget gjennem Albaniens fjelde vinteren 1916 skaffet kong Peter og den serbiske hær mere berømmelse end mange seire.

Paa den anden side fik kong Nikita ikke beholde sin helteglorie ubeskaaret. Onde tunger ymtet om, at hans forsvar mot østerrikerne ikke var saa heltemodig; ja, man sa like ut, at han simpelt-

(Forts. side 4.)

Stor Balkan

Den første fredstraktat er underskrevet, den anden nærmer sig sterkt sin undertegnelse, og fredskonferanvcens storaugurer er reist hjem til sine respektive lande. Men freden i Europa lar fremdeles vente paa sig. Ja, i de egn eav Europa, hvor verdenskrigen hadde sin hovedrot, og hvor det første slag blev slaat, der paagaar kampene med usvækket energi og med øket forbitrelse den dag idag — nemlig paa Balkanhalvøen og i de lande, som før utgjorde det habsburgske monarki.

Der er et gammelt ord, som sier, at det ikke skal være bra for smaafolk at spite kirsebær med de store. Selv om dette ord i privatlivet har tapt meget av sin betydning, saa turde det fremdeles gjælde i international politik. Men dette har balkanfolkene efter alt at dømme ikke hat øie for — de lider alle sammen av en usalig hang til at ville være store. Ordet "stor" er for dem blit det sesam, der skulde aapne døren for dem til alverdens herlighet og lidt til; de vilde alle vokse — paa naboens bekostning — og det bedrøvelige resultat begynder vi allerede at se nu.

"Stor-Bulgarien" er forlængst henvist til de brustne illusioners verden. "Stor-Serbien" hadde en sukces like efter Østerrike-Ungarns sammenbrud; men da serberne saa vilde opsluke sine stammefrænder, montenegrinerne kom det til et væbnet sammenstøt, og nu kjæmper de to nabofolk og fordums vaabenbrødre en kamp paa liv og død oppe i det montenegrinske fjeldland. Hvad utfaldet av den end blir, saa kan vi være nogenlunde sikker paa, at det vil bli en ny kilde til hat og uro i de egne, der har vundet en sørgelig berømmelse som "Europas urolige hjørne". Det vil sikkert bli urolig nok ogsaa efter Tyrkiets sammenbrudd.

Nord for Donau er den gamle strid mellem Serbien og Rumænien om Temesvar-banatet blusset op med ny kraft, og begge parter synes at forberede sig paa krig. "Stor-Rumænien" er ikke fornøiet med Siebenburgen, men er trængt ind paa den ungarske slette; rumænske tropper holder Ungarns hovedstad besat, og alle ententens trudsels-noter synes at være ganske virkningsløse; og saa hos rumænerne synes appetiten at vokse, mens de spiser.

"Stor-Grækenland" er for øieblikket den balkanstat som synes at være kommet best fra stormandsgalskapen. Dels har det kanske ikke vært fuldt saa graadig som de andre, og dels har dets nuværende hersker, hr. Venizelos, særdeles gode forbindelser med det grønne bord i Paris. Men heller ikke Grækenland har faat alle sine svævende spørsmaal løst.

Vender vi saa tilbake til det gamle habsburgske omraade, saa finder vi Østerrike reducert til en lilleputstat paa 6 millioner indbyggere. En god del av dets tyske indvaanere er av fredskonferencen skjænket til den czekoslovakiske stat, 200,000 tyskere i Tyrol er forøret til Italien, som ilsomt er gaat igang med at lære dem latin; til gjengjæld skal Østerrike faa en liten del av Vest-Ungarn, hvad ungarerne raser over under trudsler om at bruke vaabenmakt. I syd skal endel av Østerrike (Steiermark), med adskillige tyske indbyggere, gaa til den sydslaviske stat Stor-Serbien.

Ser vi saa paa Ungarn, saa reduceres det fra en stat paa 20 millioner indbyggere til en stat paa 10 millioner indbyggere, og dele av dets gamle land gaar til Rumænien, Jugoslavien og Czekoslovakien. Der er skapt en sand vrimmel av irredenta, utallige muligheter for nye konflikter, kilder til misnøie, kiv og uro.

Ikke stort bedre er det i de nye stater Czekoslovakien og Polen. Czekoslovakerne er meget forbitret over utsigten til at det kulrike Teschendistriktet skal gaa til Polen, og polakkerne paa sin side — ja, deres haand er mot alle, og alles haand mot dem. De fører krig mot bolsjevikerne, mot lithauerne, mot tyskerne i Schlesien og mot ukrainerne. Der er noget i, hvad den tyske forfatter sa om Pederewski: "I prestissimo vil han anektere lande, og folk, uten hensyn til om Polen nu ogsaa kan fordøie alle disse fremmede nationaliteter.

I de alliertes siste svar til den østerrigske fredsdelegation het det bl. a., at de alliertes hovedformaal med denne traktat var at skape en varig fred i Central-Europa. Det var paa forhaand oplagt at det ikke vilde være nogen let opgave; men de færreste hadde vel ventet, at den skulde bli løst paa en saa opsigtsvækkende utilstrækkelig maate. Man har faat en ny bekræftelse paa dikterens ord: "Grau, theurer Freund, ist alle Theorie." Det av Wilson og andre sterkt hævdede nationalitetsprincip er, i kraft av de givne forholds iboende makt, gaat i stumper og stykker; livet er sterkere end det mest omhyggelig beskrevne stykke papir. Og det vil neppe nytte at paaberope sig de "garantier for minoriteterne", som er opstillet. Baade Rumænien og Serbien har allerede protestert mot den østerrigske fredstraktat, og Serbien har erklært, at selv om de undertegnet, saa vil det ikke anerkjende garantien for minoriteterne for de omraader, som Serbien har erhvervet efter 1. januar 1916! Da blir jo garantien temmelig illusorisk. Og naar Serbien paaberoper sig, at landets love allerede siden det 13de aarhundrede beskytter minoriteterne, saa føler man utvilsomt trang til at knipe sig selv i armen for at forvisse sig om, at man virkelig er vaaken. Man skal ikke kjende stort til Balkan-politiken — i fortid som nutid — for at vite, hvad en slik paastand er værd. Paa Balkan har man altid i en snever vending forstaat at la lovene sove.

Var Sydøst-Europa en heksegryte før 1914, saa er der meget som tyder paa, at det efter 1919 vil bli et inferno. Istedetfor de balkanske eventyrstater med præfixet "stor" har man faat et tor-Balkan, som strækker sig fra Østersjøen til Adriaterhavet i syd og fra Det sorte hav i øst til den schweiziske grænse i vest. Det forekommer os, at vindingen er tvilsom, saalænge man ikke har fundet den sterke haand, der kan gripe og regulere det nye kaos. Og naar røken fra det nye leirbaal stiger over det nye Balkan, saa er det kanske en og anden som trods alt vil sende de tider en venlig tanke, da keiser Frantz Josef sat i Hofburg og Abdul Hamid i Yildiz kiosk.

Rumænien

Den 6. december 1916 holdt feltmarskalk Mackensen sit seiersindtog i Bukarest, som de rumænske hære hadde maattet prisgi efter en række store nederlag. Litet drømte vel den store feltmarskalk dengang om, at Rumænien bare to aar senere, takket være de alliertes seir paa vestfronten, skulde reise sig som en fugl Phønix av nederlagets aske og med nyt mot gjenopta alle sine gamle krav om utvidelser paa nabofolkenes bekostning, krav, som ikke i alle dele kan sies at stemme hverken med Wilsons berømte punkter, eller med den rolle Rumænien har spillet under krigen. Men slik er det nu gaat allikevel, og den bistre tyske husargeneral sitter idag internert et eller andet sted nede i syd Europa, hvor han før kunde tumle sin vældige ganger i suveræn frihet. Og fra Bukarest lyder kravene høiere og høiere.

Det kan ikke godt nægtes, at disse krav paa enkelte punkter er faldt Rumæniens store allierte lidt tungt for brystet. Et punkt som i disse dage har tiltrukket sig særlig opmærksomhet, er Rumæniens forhold til fredstraktaten med Østerrike, hvis artikel 60 bestemmer, at Rumænien likesom de nye stater, som er opstaat av de tidligere østerrigsk-ungarske monarki, skal gaa med paa at undertegne en traktat, som skal bli meddelt det senere og som træffer bestemmelser angaaende beskyttelse av minoriteterne med hensyn til race og religion i disse lande.

Denne artikel har vakt en livlig opposition i Rumænien hvor man likesom i Serbien ønsker at staa mere frit overfor minoritteterne og vil skyte sig ind under en bestemmelse, som skal garantere alle rumænske undersaatter like behandling. Det het endog en tid, at den rumænske regjering vilde negte at underskrive den østerrigske fredstraktat, fykter, som snart satte de diplomatiske sind i bevægelse.

Nu gjaldt jo ikke noteveksIingen bare den østerrigske fredstraktat, men ogsaa spørsmaalet om rumæniernes besættelse av Ungarn og dets haardhændte rekvisitioner der, som de allierte vilde ha dem til at høre op med.

Det høie raad i Paris blev urolig og sendte det ene traadløse telegram efter det andet, til Bukarest, det ene mere "bestemt" end det andet for at formane den rumænske regering til imøtekommenhet —men o ve: Der kom intet svar! Og da raadet i løpet av to uker hadde sendt 75 radio telegrammer og to energiske noter avsted til hr. Bratianu, fremdeles uten at faa svar, saa saa begyndte i Paris den første forbauselse at gaa over til forfærdelse.

Og Bukarest ildevarslende taushet bragte det høie raad til at spørre sig selv, om det virkelig var Rumæniens mening at la haant om ententens vilje og indrette sig i Ungarn efter eget forgodtbefindende. Situationen kunde næsten bringe tanken hen paa fortællingen om den østerlandske fabelfugl Simurgh, som ved sin taushet svang sig op til at bli fuglenes konge. Vilde Rumænien ved sin taushet svinge sig op til Øst-Europas stormakt og overherre?

Men da der var gaat 14 dage tapte femmandsraadet taalmodigheten og bestemte sig til at sende en speciel utsending til Bukarest med et mundtlig ultimatum til Bratianus' regjering. Men

(Forts. side 4.)

Nationernes Forbund

Skrevet av Robt. M. LaFollette.

Naar dette skrives har president Wilson allerede fuldført sin berømte tur rundt i de forskjellige stater til forsvar for sin "League of Nations" — og hans forskjellige foredrag gir os derfor god anledning til nærmere at bedømme hans argumenter til forsvar for hans foreslaaede "Nationernes Forbund."

Foruten hans uhøflige og tildels mindre smakfulde angrep paa de mænd, som er av anden mening, end ham selv, bestod hans foredrag av tomme fraser uten at være istand til at gi nogen oplysning eller forklaring om denne "Leagues" sande karakter, likesom hans meget omtalte dokument, som skulde omvende alle "ægte" amerikanere til fordel for "The League" ikke synes at ha overbevist nogen til dens fordel, — det motsatte har hellere vært tilfælde.

Om alle folk i landet hadde hørt alle de ord mr. Wilson har uttalt om "The League" og fredsbetingelserne med Tyskland, og trodd alt, hvad han har sagt, saa ville de fremdeles behøve mange oplysninger, uten fra hans forklaringer at være istand til at faa vite en eneste ting, de ikke viste før. Hvergang mr. Wilson i sin diskussion om "The League" har gaat litt utenom, hvad han paa forhaand hadde trykt, liggende foran sig, hvilket i sig selv heller ikke er værd nogen ting, har han vist en ganske liten respekt for sandheten, og meget ofte en sørgelig uvidenhet med hensyn til de forskjellige fakta i fredstraktaten og "The League," hvilket vilde ha gjort hvilkensomhelst anden umulig som statsmand. Om nogensomhelst anden, end president Wilson, hadde kommet med saadanne uttalelser i denne anledning, vilde vedkommende ha blit latterliggjort som en uvidende charlatan.

For eksempel i en tale den 4. september i Indianapolis sier president Wilson bl. a.:

"Om noget medlem av Nationernes Forbund, eller nogen nation, som ikke hører til forbundet, negter at besvare spørsmaal git av Forbundet eller negter at forhandle eller diskutere samme, skal økonomisk boycott anvendes."

Det vil være vanskelig at gi et klarere bevis for en mere usand eller mere ukorrekt forklaring av artikel XVI, som er den eneste, som har nogen likhet med presidentens ovenanførte paragraf. Her er nemlig hvad denne paragraf sier:

"Skulde noget medlem av Nationernes Forbund mot dettes uttrykkelige vilje allikevel ERKLÆRE KRIG mot en anden nation, som er en forbrydelse mot artikel 12, 13 og 15 i 'the covenants,' skal denne nation derved ha erklært krig mot samtlige medlemmer av Nationernes Forbund, som alle øieblikkelig skal stoppe alle forbindelser med dette land, baade økonomisk og paa anden maate. Dette gjælder ogsaa lande, som ikke er medlemmer av Forbundet."

Man vil her se, at økonomisk boycott kun vil bli anvendt om en nation skulde "gaa til krig uten Forbundets samtykke" — det er: efter at vedkommende spørsmaal har blit bragt op for Forbundet og akceptert av dette. I motsat fald gaar nationerne til krig som før. Om en saadan krigslysten nataion vil bringe sin sak op til behandling av Forbundet, kan den gjøre saa, ifølge Artikel XIII, — og kan gjøre det

(Forts. side 4.)

Fiume

Den nye Garibaldi.

Den 11. mai 1860 landet Garibaldi med "de tusen" rødtrøiede følgesvende paa Sicilien, som han erobret med samt Neapel og overga til den italienske krone efter at ha fordrevet Bourbonerne.

Den berømmelse og popularitet, som Garibaldi erhvervet sig paa dette tog, har siden bedøvet enkelte av det nye Italiens mænd søvnen. Først og fremst Garibaldis egne efterkommere, Ricciotti og Peppino, og hvad de nu heter, som blev "frihetskjæmper" av profession og gjorde garibaldismen til en eksportvare; hvor der var uro i Europa, var der ogsaa en flok garibaldister; sist optraadte de paa den franske front, men ikke med ublandet held; ialfald forsvandt de igjen i al stilhet.

En vaardag 1915 stod der en skaldet mand og talte store og fagre ord ved Garibaldi-monumentet i Rom. Det var dikteren Gabrielle d'Annunzio. Han manet sit folk til at drage sverdet for "Italia Irridenta" og lovet det et seierstog under en regn av roser. Og det gik som han ønsket. Ganske vist vanket der mere blod end roser; men de omstridte roser blev da omsider ved fransk og engelsk hjelp "befriet". Men selv d'Annunzios' roser var ikke uten torner. Det ulyksalige Fiume-spørsmaal reiste sig i al sin vanskelighet. Italienerne vilde ha byen og sydslaverne vil ha den, og fredskonferencen har drøftet det vanskelige spørsmaal gang paa gang, men uten endnu at være kommet til noget endelig resultat; det siste forlydende gik ut paa, at det øverste raad i Paris vilde erklære Fiume for en fristat under kontrol av et femmandsraad: To italienere, to sydslaver og en borger av Fiume.

Midt ind i disse forhandlinger skjærer som et lyn efterretningen om, at hr. d'Annunzio er reist til Fiume med et frikorps paa 2000 mand. Folk fra to italienske krigsskibe, som laa paa havnen, sluttet sig til ham; han fjernede de alliertes flag fra byens raadhus, reiste det italienske istedet, og annekterte byen i Italiens navn! En italiensk general, som befandt sig i byen og som formodedes at kunne bli ubekvem, blev internert av dikteren, hvis hand lemaate i høi grad forbløffet de alliertes troppechefer i byen, at de trak sint avdelinger bort, for at undgaa blodsutgydelse.

Som lyn-svingeren Jupiter troner da dikterflyveren paa Fiumes raadhus. Hans valgsprog skal være: "Fiume eller døden", og det skulde være rart, om der ikke snart kommer en række dertil svarende proklamationer.

Men ved det grønne bord i Paris river diplomaterne sig i sine sparsomme lokker, og i Rom er man mildest talt bestyrtet. Førsteminister Nitti skal ved efterretningen om den nye Garibaldis optræden ha utbrutt: "Og dette nu, da Italien staar like foran hungersnøden!" Han tænkte paa hvilke reprisalier der staar til de alliertes raadighet, hvis de for al vor taper taalmodigheten. For at redde, hvad reddes kan, har den italienske regjering straks sendt general Badaglio, souschef i generalstaben, til Fiume med utstraks fuldmagt; men det tør kanske bli vanskelig nok at gripe ind overfor den rebelske poet, som synes at ha folkestemningen i Italien med sig. Det ser ut til, at en hel del av baade hærens og flaatens officerer og mandskap har sluttet sig til ham.

I hvert fald har han med sin optræden bragt den italienske regjering i en høist ubehagelig situation og sikkert ikke bragt Fiume-spørsmaalet et skridt nærmere sin løsning. De allierte kan jo ikke godt finde sig i, at en friskarehøvding ved et pludselig kup søker at sætte det øverste raad ut av spillet; dets autoritet vil sikkert bli forlangt respektert.

Det tør derfor være tvilsomt nok, om Fiumes nye diktator vil faa nogen varig glæde av sit korstog — ut over den, at det paany har skapt blæst om hans navn. Det har kanske ogsaa vært dets væsentligste hensigt.

Ukе-Kevy

Vi lever fremdeles under streikernes og ufredens tegn. Den store staalstreik paagaar fremdeles og der er foreløbig intet lys i mørket.

Ingen av partierne synes at være villig til at gi ind og den sidste uke er der kommet til ganske alvorlige stridigheter. Krigstilstand er erklært i Gary, Indiana, Indiana Harbor og East Chicago, Indiana. De militære autoriteter kontrollerer byerne og har opfordret alle borgere til at staa dem bi. Alle offentlige møter og parader er forbudt, og kun soldater og politi har lov til at bære skarpladte vaaben.

I Helena, Ark., har der vært kampe mellem negre og hvite og der blev opdaget at der var et vel planlagt plot fra negrenes side om et regulært blodbad paa de hvite. Byen er under militær bevogtning.

Paa Pacific kysten har vi skibsverft streiken. Skibsverft ved San Francisco Bay og Puget Sound er stængt, da arbeiderne ikke vil gaa tilbake til arbeide før de faar de lovede 8 cents tillæg.

I Oakland, Cal., har man ogsaa sporvognstreik, og denne har foraarsaget store og blodige uroligheter. En sporvogn bemandet med streikebrytere og bevæbnede vagter løp løpsk og saaret og dræpte flere mennesker, før den blev standset. Publikum blev rasende og streikebryterne og vagtmændene flygtet.

Den store industrielle konference sammentraadte mandag i Washington, D. C. men hittil er kun indledende arbeide utrettet. Denne konference har isandhet en stor opgave foran sig, og det er at haape at vi faar se resultater, — og faar se dem snart.

President Wilson som paa grund av sykdom maatte slutte sin foredragsturne, er nu i god bedring. Hiram Johnson, senator fra California har gjenoptat sin foredragsturne, og har talt under stor begeistring og hyldning i California, Oregon og Washington.

Den store og truende jernbanestreik i England er bilagt, idet Englands store mand Lloyd George aapnet et kompromis. Saa det ser ut som om England nu er over det værste, — og kan begynde en fredelig og harmonisk virksomhet, — og det er at haape, at forhandlingens og kompromissets aand ogsaa vil holde indtog i De Forente Stater, saa vi her ogsaa en gang kan faa industriel fred. Den misnøiets og utilfredsstillethetens aand som nu hersker her leder os jo bare ut i vandføret.

Hvem er Amerikas store mand, som skal skaffe os fred?

(Forts. side . .)

NORGE GAAR TØRT.

Kristiania den 9. oktober.—Efter optælling idag viser det sig at 528,000 stemte for forbud, mens bare 284,000 stemte mot.

Kristiania var sterkt mot forbud, idet 70,000 stemte mot og bare 18,000 for.

Vor fremtrædende landsmand i Haag, ingeniør Theodor Stang, direktør for byens vandvæsen, er død 83 aar.

100 aar fyldte fredag 25. juli Lars Amundsen fra Kjærringø, nu bosat i Bodø.

De 50,000 kr. i pengelotteriets siste trækning gik til Søndre Bergenhus.

Kjøpmand A. B. Nielsen, Husjord i Langenes er avgaat ved døden i en alder av 66 aar.

Kristiania kommune har tjent en million kr. i første halvaar av sit medeierskap i Kristiania kinematografdrift.

Tiltale er reist mot grosserer Ant. Pettersen og agent Jensen, Kristiania, i anledning av omfattende ulovlig kaffehandel.

Kristiania. Forhandlingerne om leverance av 7,000 tons teknisk tran til Tyskland er nu tilendebragt idet salg er besluttet.

Over 11 millioner kroner er blit utbetalt til efterladte av norske sjømænd som i tidsrummet 1914—18 er omkommet ved krigsulykke.

Handelsmand Jens Bing Dons i Hamnvik er avgaat ved døden, 90 aar gammel.

Tømmermand Hans Lund, Bodøs ældste indvaaner, er avgaat ved døden, 95 aar gammel. Han vil være godt kjendt i Tromsø hvor han bodde før han flyttet til Bodø.

Skolebestyrer M. Schjønheyder har sluttet ved Vadsø middelskole for at reise sydover. Han har vært skolens bestyrer i 41 aar.

$20,000
Republic Tires
Sacrificed

STAGGARD TREAD
ALL NON-SKID

30x3½	$16.25
32x3½	$18.75
31x4	$23.50
33x4	$24.50
33x4	$25.75
34x4	$26.75
32x4½	$34.00
33x4½	$35.75
34x4½	$36.50
35x5	$44.00

NO WAR TAX

E. S. Robinson
Cor. 9th & Market

Justisdepartementet har nedsat en komité for at utarbeide utkast til lov om folkepension. Det forelægges kommende storting.

Bodø skatteligning er nu færdig. Den viser en formue paa 18,450,500, en indtægt paa 7,447,825 og en skatbar indtægt paa 5,887,918.

Til gamlehjem for Lurøy har forhv. lensmand Steen som forleden døde i Kristiania, testamentert ca. 50,000 kr. — i sandhet en smuk gave. ("Nordl. Folkebl.")

Bergensdamperen "Sif," 4,200 tons, kornlastet er totalt forlist efter grundstøtning mellem Utvær og Holmengraa.

Drikkeriet har i de sidste maaneder tiltat uhyggelig her i landet. Forbudet maa øieblikkelig ophæves, skal ikke hele nationen omkomme i alkohol. Hjemmebrænding — især paa landsbygden — drives med stadig større og større færdighet.

Reddet dampskib. Norsk damper "Nansen," som sattes paa grund paa den engelske kyst ifjor i november, er indbragt til Swansea. Redning ansaas umulig.

Utenriksdepartementet har anmodet riksadvokaten om at indlede retslig straffeforfølgning mot "Socialdemokraten" i anledning av artiklerne om den norske legation i Petrograd.

Bergen, 1ste september. Det langvarige regnveir paa disse kanter har gjort stor skade paa aarsveksten. Meget hø er ødelagt og korn og poteter har lidt svært under regnet.

Fredriksstad, 3. september. I Fredriksstad stiftedes igaar aften en akademisk forening paa mellem 40 og 50 medlemmer med byfoged Dahl, overlærer Klausen og dr. Arntzen som styre. Der holdtes en talrik besøkt fest, hvor rektor Western holdt festtalen for universitetet.

Skien, 1ste september. En styg skyteulykke hændte igaar ute ved Langesund, idet politibetjent Hansen, som var ute paa jagt med en Krag-rifle, fik høire øie skutt ut. Mekanismen paa hans salongevær sprang og lange staalspilnter trængte ind i øiet.

Skien, 28de august. Forhenværende lærer i Skien O. Rød er igaar avgaat ved døden, 84 aar gammel. Han var lærer i Skien i 50 aar indtil 1910, da han gik av, 76 aar gammel. Ved sin fratræden som lærer fik han borgerdaadsmedaljen i sølv.

Bergen, 1ste september. Efter hvad "Bergens Annonce Tidende" erfarer skal fiskeriraadet avholdes i Bergen i oktober istedetfor som oprindelig bestemt i Trondhjem i forbindelse med fiskerilandsmøtet.

Bergen, 1ste september. Sporveien hadde ifjor et underskud paa 700,000 kr. Budgetkomiteen kræver nu, at man skal forhøie billetpriserne til 20 øre for paa den maate at faa underskuddet dækket.

Handelskonventionerne mellem Norge og Spanien av den 27de juni 1892 og den 25de august 1903 som var blit opsagt fra spansk side, er ved overenskomst mellem den norske og den spanske regjering blit forlænget for tre og tre maaneder ad gangen fra opsigelsesfristens utløp den 20de september d. a.

Mot en tidligere aktiemægler i Kristiania er der foreslaat aapnet retslig forundersøkelse, idet vedkommende sigtes for bedrageri. Der er tre anmeldelser paa ham, og anmelderne er paaført tap av henholdsvis 5,000, 4,900 og 1,500 kroner.

Kristianssand, 29de aug. Norsk forening for boligreformer aapnet sit aarsmøte her i dag. Der var møtt 60 deputerte. Redaktør Oftedal blev valgt til dirigent. Ordfører Jørgensen, snekkermester Brunvand og Vilhelm Krag holdt foredrag henholdsvis om Kristianssands jordpolitik, Kristianssands boligpolitik og Sørlandets hus.

Fra norske sjømænd i fremmede havne er i august maaned d. a. hjemsendt opsparte hyrebeløp til en samlet sum av kr. 243,991.79. Tidligere iaar er indkommet paa samme maate kr. 1,725.061.01, tilsammen kr. 1,969,052.80 mot i samme tidsrum ifjor kr. 1,067,987.92, altsaa en økning iaar av kr.r 901,064.88.

Den franske minister i Kristiania monsieur J. Goucet, og den norske minister i Paris, hr WedelJarlsberg har vist det Fransk-Norske Handelskammer sin interesse ved at la sig indvælge som æresmedlemmer er utnævnt direktøren i det norske handelsdepartement samt den faste norske legation i Paris.

Drammen, 1ste september. — Toldindtægterne for august for Dramme nutgjør 178,700 kr. mot 400,200 kr. for samme maaned ifjor. Tonnageavgiften utgjør 59,100 kr. iaar mot 79,500 kr. ifjor. Nedgangen er dog mere av regnskapsmæssig end av reel art. Skibsavgiften viser en nedgang fra 7,500 kr. i august ifjor til 6,500 kr. iaar. Det hænger sammen med den sterke nedgang i cellulose- og træmasseeksporten samt den næsten stansede kulimport.

Konsul Conrad Holmboe paa Tromsø har til tak for en artikel 'Riksmaalsarbeidet,' i 'Morgenbladet' sendt fru Ragna Nielsen 500 kr., at anvende til bedste or saken. Fru Nielsen har foreslaat for "Riksmaalsbladet"s redaktion at 200 kr. utsættes som præmie for den bedste artikel om riksmaalet, dets ret og dets rang. "Riksmaalsbladet" indbyr nu til konkurrance om den opstillede præmie. Besvarelsen maa indsendes inden 1ste oktober.

Import av tysk salt. Ifølge meddelelse fra den herværende tyske handelsattache er de i finansavtalen med Tyskland av 5. juni iaar i anledning av salg av salatet sild og herdet spisefett nævnte 15,000 ton salt nu disponibelt for eksport til Norge. Da staten ikke er kjøper av dette parti vil private norske liebhavere komme i betragtning ved henvendelse til den tyske handelsattache.

Bodø, 1ste september. Lørdag blev ca. 600 arbeidere ved Sulitjelma gruber opsagt og beordret til at fraflytte verkets territorium. Aarsaken til opsigelsen er at verket ikke faar omsætte malmen til priser, som staar i forhold til produktionsomkostningerne. Blandt de opsagte er flere hundrede familieforsørgere. Det er meningen at indstille produktionen helt, men driften vil muligens bli gjenoptat til vaaren.

Lang tjenestetid. Fuldmægtig Ole Wennevold i Storebrand fratraadte 30. f. m. sin stilling efter mer end 40 aars tjeneste, i hvilken anledning han fra saavel selskapet som sine kolleger mottok beviser paa agtelse og hengivenhet. Det fortjener i den forbindelse at nævnes at der foruten hr Wennevold endnu er 3 funktionærer i Storebrand som kan se tilbake paa en tjenestetid av over 40 aar, nemlig inspektør Sars, fuldmægtig Stenberg og arkivar Johansen.

Centralbanken
For Norge

Hvori er optat bankierfirmaerne Ths. Joh. Heftye & Søn (etabl. 1769) og Sev. Chr. Andersen (etabl. 1845)
Specielt organisert avdeling for indfordring av arv og varetagelse av arvinteresser av enhver art. Billig bankmæssig salærberegning.

KRISTIANIA, NORGE.

Firmaet Johan O. Larsen feiret 1. september sit 40 aars forretningsjubilæum, idet forretningen blev stiftet 1. september 1879.

Sjømandsmissionens læseværelser, Raadhusgaten 25, I, Kristiania, hadde i august 2,650 besøk av sjømænd av alle stillinger, 720 breve blev skrevet og 320 mottat.

Bergen, 1ste september. Et frækt indbrudstyveri er inat forøvet paa Bergens jernbanestation i vestibulen er opbrutt og pengebeholdningen ca. 1,450 kr. bortstjaalet. Pengene opbevartes i et pengeskrin som var indsat i et skap. Likaledes er døren til billetekspeditionens lokalsalg opbrutt og derfra er et beløp av ca. 100 kr. stjaalet. Hvorledes tyven eller tyvene er kommet ind i vestibulen er ikke bragt paa det rene, men meget tyder paa at vedkommende tyve har gjort sig nøie kjendt med lokaliteterne.

I Gimle oljemøller A|S avholdtes ekstraordinær generalforsamling i Sandefjord lørdag 30. aug. under ledelse av konsul Johan Bryde. Der meddeltes at selskapets kapital er utvidet fra 600,000 kroner til 1,200,000 kroner fuldt indbetalt. Forandring i statuterne foretokes overensstemmende. Til nye medlemmer av direktionen valgtes direktør O. Wegger og hr. Ingvald Bryde. De tidligere medlemmer skibsreder Lars Thorsen, skibsreder Haakon Rachlew og konsul Johan Bryde blir staaende. Der meddeltes generalforsamlingen at 2,000 tons linfrø var indkjøpt i La Plata, hvorav 400 tons er flytende, og 1,600 tons avskibes i september. Selskapets anlæg ventes at være i fuld drift fra oktober maaned at regne. Som ny disponent er ansat direktør Jacob Jacobsen, tidligere ved Smøreksportutvalget i Kjøbenhavn.

Trondhjem, 1. sept. Flyverløitnant Jordans begravelse foregik idag fra Lade kirke under overordentlig stor deltagelse. Sogneprest Castberg talte vakkert og hjertelig. Der blev nedlagt kranser fra 5. division, fra hærens flyvevæsen, elever ved flyveskolen, avdødes kamerater paa Værnes og fra den norske, danske og svenske aeronautisk forening og en række andre. Kisten blev baaret ut av kirken av menige flyvere. Utenfor paraderte underofficersskolen og ved graven spillet divisionsmusiken. Store menneskemasser overvar den gripende høitidelighet.

Israelsmissionen. Ved kgl. resolution av 29de ds. er der meddelt tilladelse til at der i de menigheter, hvor sognepresten efter samraad med medhjælperne finder det tilraadelig, søndag 28de september mottas offer paa kirkens alte rtil fordel for den norske israelsmission. Denne mission feirer iaar sit 75 aars jubilæum. Det var nemlig i 1844, at det arbeide for israelsmissionen blev begyndt i Stavanger, oom saa i 1860-aarene ved Hærem og Caspari blev ført videre i Kristiania. Siden 1893 har selskapet drevet en missions- og skolevirksomhet blandt jøderne i Galatz i Rumænien. Denne virksomhet bestyres av pastor Gisle Johnson, som nu efter 12 aars fravær er paa besøk her hjemme.

Norges toldindtægter i august 9,334,997 kr. Toldindtægterne ved Norges samtlige toldsteder i august maaned 1919 utgjorde 9,334,997 kr. mot i august maaned 1918 2,856,942 kr. og i august 1917 5,008,118 kr. I de 2 første maaneder av budgetaaret 1919—1920 utgjorde indtægterne 25,370,971 kr. mot i samme tidsrum 1918—1919 7,371,644 kr. og i 1917—1918 14,337,150 kr.. I de 12 maaneder som ender ultimo august 1919 utgjorde toldindtægterne 87,590,709 kr. mot i 1918 47,752,275 kroner og i 1917 69,396,631 kr.

Jagten. Efterretningerne fra de forskjellige jagtfelter lyder noget forskjellige. Fra Tolgenfjeldene og Rørostrakterne berettes saaledes om talrige og vel utviklede rypekuld og adskillig barfugl, men derimot mindre av hare. Et jagtselskap paa tre personer skjøt saaledes den første jagtdag paa Ivar Sæters jagtfelt i Tolgen 65 ryper, 5 barfugl og 3 harer, og andre jægere hadde ogsaa paa tilgrænsende jagtfelter godt utbytte av den første jagtdag. I Tønsetfjeldene og i Tyldalen er det derimot, efter hvad der berettes, litet fugl, men endel hare. Efter vildtforsendelserne at dømme har jægerne paa de forskjellige steder allerede gjort god fangst.

Bergen, 3die september. Ifølge traadløs meddelelse til Bergenske Dampskibsselskap har dampskibet "Irma," som gaar i Englandsruten, kl. 7:30 idagmorges kollidert med det propslastede skonnertskib "Ruthby" i Nordsjøen. "Ruthby," som er hjemmehørende i Rødbyhavn i Danmark, fik stor skade, men fløt paa lusten. "Irma forsøkte at slæpe skibet, men det kantret, og vraket blev derfor stukket ibrand paa n. br. 57. 57 gr. 9 min. og længde 1 gr. 46 mil. "Irma" fik ingen skade. Hele "Ruthby"s besætning blev reddet. "Ruthby" maalte 167 brutto reg. tons og er bygget av træ i Marstal i 1901.

Haugesund, 29. august. Socialistbladet "Haugesunds Folkeblad" har i sine siste nummere gjengit en redegjørelse i anledning av den av endel aktionærer reiste strid i dampskibsselskapet "Sarto." Blandt andet har bladet gjengit uttalelser fra en komité, som var nedsat for at undersøke bestemte forhold. Paa komitéens redegjørelse har socialistbladet "1. Mai" i Stavanger bygget en artikel, hvori der rettes en del usanade og høist utilbørlige beskyldninger mot stortingsmand, konsul Stolt-Nilsen. Ved henvendelse til rederiet erfarer "Haugesunds Dagblad" at "1. Mai" har faat telegrafisk underretning om, a thr. Stolt-Nilsen agter at anlægge strafferetssak mot bladet. — Senere meddeles, at "1ste Mai" har tilbakekaldt sine beskyldninger mot skibsreder Stolt-Nilsen.

Tønsberg, 2. september. Styrmand Ole Otterbeck fortaller i "Tønsberg Blad" om en enestaaende hurtig Amerikatur som fartøiet "Jessie," tilhørende Louis Vetlesen, Kristiania, har utført. Turen betegner en rekord for en lastebaat hvis gjennemsnitshastighet er 9½ mil. "Jessie" avgik fra Gibraltar den 30. juni kl. 5 eftermiddag og ankom til Norolk, Virginia den 16. juli kl. 10 form., avgik fra Norfolk med kullast den 20. juli klokken 8 formiddag og kom til Gibraltar den 5. august klokken 9 eftermiddag. Distansen frem og tilbake er omkring 7,000 sjømil. Paa veien til Amerika gik skibet indom Azorerne. Tilbake fulgte det storcirkelen omkring 200 mil nordenom Azorerne. Begge veier hadde skibet storartet veir, jevn bris med klar lut og saagodtsom ingen sjøgang.

Tryggve Gran hædres. Det norske luftfartrederi gav forleden en vellykket frokost for major Tryggve Gran. Blandt de indbudne saas ogsaa justitsministeren, forsvarsministerer, medlemmer av lufttrafikkommissionen, luftseiladsforeningens formand og kaptein Stewart. I entale for Tryggve Gran fremholdt styrets formand, disponent Ziener, den glimrende indsats i flyvningens historie, som den første Nordsjøflyvning repræsenterte; desværre fik Tryggve Gran dengang ikke den anerkjendelse og honnør for sin bedrift som han fortjente, fordi verdenskrigens forspil overskygget enhver anden begivenhet; denne flyvning var sikkert en av de dristigste som overhodet var utført. Bland de øvrige taler kan nævnes at statsraad Blehr utbragte en skaal for luftfartrederiet, hvis arbeide for at overføre flyvningen til det praktiske liv maatte følges med den største sympati baade av staten og de private. Som en ny Ikaros skulde aeroplanet løfte os ut av labayrinten og ikke alene bringe os store praktiske lettelser, men gi tanken flugt fra de daglige bekymringer.

If you keep dry,
you will keep well.

RAINCOATS

Flannel Shirts, Rain Paints and an endless assortment of good, dependable wool sox.

My prices are not exhorbitant. Try me.

Anderson
1151 Broadway
There you will get full value.

Bedste $2,50 Brillet Paa Jorden

BRILLER REPARERES

Kachlein Bros.
Tacoma's Leading Optician.
Tacoma Theater Bldg.
25 AAR PAA SAMME STED.

Nu er tiden at kjöpe dine
Vinterklär

VORT LAGER ER KOMPLET

SUIT	$25.00 til $50.00
OVERCOATS	$20.00 til $40.00
RAIN COATS	$10.00 til $25.00
PANTS	$5.00 til $7.50
HATS	$4.00 til $6.00

Drummers Sample Suit House
1340 Pacific Avenue
I. A. JETLAND, Manager

VI HAR TO NORSKTALENDE BETJENTER I VOR BUTIK.
Vort lager av
HARDWARE og SPORTING ARTIKLER
er altid komplet.
VI HAR RIMELIGE PRISER.
Washington Tool & Hardware Co
928 Pacific Avenue Tacoma

Fuldt set av tænder garantert 15 aar $10.00. Indbefattet smertefri uttrækning.
Extra solide guldkroner $5.00.

Tacoma Dental Parlors
1146½ Pacific Avenue, Tacoma, Wash.
Aapent om aftenen. Se Dr. Norris personlig.

Kuriko

Dr. Peter's Great Scandinavian Blood Remedy and Tonic

Nu er tiden at ta det

Ogsaa Oleoid og Female Tonic

Sälges i Tacoma av

Crown Drug Co.
1132 Pacific Avenue

Jeg vil ha mine tänder indsat i
Harvard Dental Parlors

De garanterer
PLATES AND BRIDGES
at väre de beste som kan faas for penge og alle gebiser er garantert og priserne er rimelige.

Jeg har idag den beste tandläge forretning i byen! Hvorfor?
Fordi jeg i min lange praksis har vist at väre mit fag voksen.

Spörsmaal besvares og raad gis frit!
Lady attendant altid tilstede.

HARVARD DENTAL PARLORS
1132½ Pacific Avenue
Over Crown Drug Store Main 8203

Mc Donald Shoe Company
Utklareringssalg
vedvarer fremdeles

Indbefattet i dette salg er alleslags sko for mænd, kvinder, gutter og piker. Disse McDONALD'S utsalg er altid en glimrende anledning til at faa GODE sko til rimelige priser. Specielt iaar, da sko priserne er høiere end sædvanlig. Under dette utsalg vil du kunne kjøpe sko til billigere priser end Du vil senere.

McDonald Shoe Company
Pacific and 13th

BARKER BREAD CO.
950 Commerce St.
"WARM BREAD AT ALL HOURS"
Spør Deres kjøpmand

TABLE QUEEN BREAD
"BEST by TEST"
Hos din kjøpmand
STEAM BAKING CO.
915 Center Street

Ford
THE UNIVERSAL CAR
Blangy Motor Co.
"DOWNTOWN"
Authorized Sales & Service
702 Broadway Main 2322

NY, STOR ÆSKE
Copenhagen
nu tilsalgs
VI GARANTERER
at "Copenhagen" snus er og har altid været fuldstændig ren.
Hvis Deres forhandler ikke har det, vil vi sende Dem det pr. post til den almindelige pris 10 cents æsken, indtil Deres forhandler faar det. Frimerker mottas.
"Copenhagen" tyggesnus er verdens beste skraatobak.
WEYMAN-BRUTON CO.
1107 Broadway, New York.

CITY MOVING & STORAGE COMPANY
PHONE MAIN 461 — CITY MOVING & STORAGE CO. — HOUSEHOLD GOODS & PIANOS MOVED, PACKED & STORED — 615 TAC. AVE.
Store avstande en specialitet.
Private rum for pianoer.
Tacoma, Wash.

VI TRYKKER
Programmer, Billetter og plakater for alle anledninger.
Godt arbeide. Union priser.
Clinton Hull Printing Co.
1111 Commerce St. Tacoma
Tel. M. 305

Tacoma Table Supply
13th & K Sts.
Full line of good things to eat.

Prof. Olof Bull
Violin undervisning.
Begynder sin 30. sæsong i Tacoma
Room 9, Temple of Music.

The Cow Butter Store
Hj. av Pacific ave. og Jefferson st.
SMØR, ÆG og OST
Skandinaviske specialiteter.
Tacoma

DOCTOR
Holsman
Behandler kun
Genito-Urinary
Blod og hudsykdomme
Kun anerkjendte metoder.
606
Salvarsan
Gjør alt arbeide selv.
Rimelige priser
Raad og undersøkelse frit.
Blod og urin prøver tas.
Kontor tid:
10 til 8. Søndage 10 til 12.
952½ Pacific Ave., Cor. 11th St.
Tacoma, Wash.

Klokker
sælges og repareres.
HAMELIN'S
Graduate Optometrist.
254 Eleventh St.
Mellem B'way og Comm.
MAIN 1555

FORD CAR
SPECIALISTS
Gas Oil Greases
We do general repairing and overhauling.
Quick service and right prices are our motto.
There's no guess-work with us—we know how
Night Service, Mn 3477
M. E. Young
1010 So. K

Advertise in
Tacoma Tidende

Nyt fra Norge

Bergen, 1ste september. Kolonialkjøpmændene har startet en engrosforretning paa strækningen Bergen—Ekersund. Aktiekapitalen er paa 700,000 kr. Som direktør er ansat hr. Cato Pedersen tidligere ved Bergens proviianteringsraad. Foretagendet er nu kommet i drift, og man er igang med at ordne de forskjellige underavdelinger. Forretningen skal ha lager og kontor her i byen. Desuten blir der opretttet lagre og ansat agenter i Stavanger, Haugesund og muligens flere steder, hvis det behøves. Foretagendet har faat stor tilslutning blandt kjøpmænd saavel i byerne som paa mindre steder. Der vil ogsaa forsøkes startet tre andre slike forretninger, en med Kristianssand som centrum, den anden med Aalesund og den tredie med Trondhjem som centrum.

Kristiania, 2. september. To av Store Nordiskes kabler formidler som bekjendt telegramtrafiken over Nordsjøen til England og via England til Frankrike og Amerika. Den kabel som formidler trafiken til ententelandene har vært ubrukbar siden mandag formiddag. Man vet endnu ikke hvad aarsaken hertil kan være Muligens skyldes det en mineeksplosion, eller kabelen er kanske kommet ut for en trawler. Det kan endnu intet sies om, naar skaden kan bli utbedret, da store Nordiskes kabelbaater for øieblikket er optat med reparation av en anden kabel. Uheldet har endnu ikke foraarsaket nogen større stagnation i den svenske trafik til ententelandene.

Hamar, 5te september. Næringsnævndenes foreløbige beregning av den skade, kornsykdommene har forvoldt paa akeren i Hedemarksbygderne iaar viser iflg. "Hamar Stiftstidende" at den direkte skade andrar til ca. 2 millioner kr. De bygder, som det har gaat værst utover er Vang, Stange, Romsdal og Løiten. Man paaregner delvis erstatning av staten.

Den store utstilling av kirketekstiler paa Folkemuseet. Materialet til den store utstilling av norske kirkelige tekstiler til Folkemuseet er nu samlet. Den omfatater altertepper og alterklær samlet fra alle landets kirker og museer. Utstillingen er kommet istand efter initiativ av konservatorerne Bugge og Kielland. Kirkedepartementet og Kristianias biskop har hjulpet med at faa sakerne frem. Og resultatet er næsten blit overvældende. Der er kommet kirketekstilkunst fra hele det tidsrum av seks hundrede aar mellem 1250 og 1850. Tepper og broderier fra Spanien og Tyskland, enkelte fra Tyrkiet, men de allerfleste fra Italien. De er blit hjemført i en gammel tid og brukt herhjemme. Av virkelig norske broderier er der ikke saa mange.

— Vi har fundet et par broderier fra middelsalderen, som vi tror er norske, sier konservator Kielland. Og et pa fra baroktiden, som vi vet er norske. Det er en gruppe alterklær — broderiet med flerfarvet silke paa klæde. Plumpe og grove i utførelsen, men aldeles storartet friske og festlige.

Formandskapet i Kristiania gik i siste møte med paa en bevilgning av vel 11 millioner for at fortsætte byggearbeiderne paa Thorshaug og Ullevaal efter den ivaar vedtatte plan, som gaar ut paa at bygge 1047 leiligheter i et aar. Hittil er nu ialt efter denne plan bevilget 17,617,000 kroner, men dermed vil man bare faa 867 leiligheter. Det vil si, at hver leilighet koster 19,000 kroner, mens man, da planen blev vedtat, efter beregninger foretat paa grundlag av priserne i juli ifjor, regnet 15 a 16 tusen pr. leilighet. (De allerfleste leiligheter er paa 2 værelser og kjøkken, omtrent like mange er et- og treværelsesleiligheter og nogen ganske faa fireværelses. I gjennemsnit faar man altsaa ikke stort mere end en to-værelsesleilighet for de 19,000). Det er væsentlig arbeidslønnens stigning som fordyrer leilighetene. Den er siden juli ifjor steget med 26 procent.

Stavanger, 5te september. Toldopsynsmændenes 7de landsmøte aapnedes her idag. Det besluttedes at indsende en protest til statsmyndigheterne og vedkommende lønskommission mot at toldopsynsmændene flyttedes ned fra 15 til 23de lønsklasse. Satsen 4,000 kr. i grundløn plus 4 alderstillæg a 300 kr. fastholdes. I eftermiddag behandles uniformsaken og spørsmaalet om indlemmelse i den faglige landsorganisation.

Kongsvinger, 31. august. Nordisk fredsforbund holdt idag sit stevne ved fredsmonumentet paa grænsen ved Charlottenberg. — Rundt det vakre fredsmonument hvor norske og svenske flag vaiet side om side var samlet 900 a 1,000 mennesker. Stevnet aapnedes av formanden i Norsk fredsforbund, stortingsmand Bernh. Hansen som ønsket velkommen, hvorefter han gav ordet til statsraad Løvland, som talte for broderkjærligheten mellem Norge og Sverige. Efterat fædrelandssangen var sunget talte borgermester Lindhagen om "våldsfreden och fredsvilkoren," hvorefter "Du gamla, du fria" blev sunget. Formanden i dansk fredsforbund, frøken Pettersen-Norup frembar derefter en hilsen fra Danmark. Den begeistring hun blev mottat med var et tydelig bevis paa den glæde, som baade normænd og svensker føler ved Slesvigs gjenforening med moderlandet. Typografernes sangkor fra Kristiania foredrog derefter en svensk, en dansk og en norsk sang, hvorefter Bernh. Hanssen talte om nationernes forbund og professor dr. J. Bergmann om samholdet i Norden. Likeledes talte forhenværende riksdagsmand N. A. Berg, pastor N. B. Tvedt og missionsforstander Carl Sundblad — den siste om det organiserte fredsarbeide — og efter yderligere nogen sange av typografernes kor var det høitidelige og vellykkede stevne slut.

Amerikalinjens nye rute paa Canada. Som meddelt agter Den Norske Amerikalinje i høst at etablere en rute paa Canada, i nært samarbeide med det store selskap Canadian Pacific Railway, hvis linje løper tvers over hele landet fra Atlanterhavs- til Stillehavskysten. "Tidens Tegn" har hat en samtale med direktør Henriksen i Amerikalinjen, som meddeler at man haaper at faa ekspedert to baater i løpet av høsten, en i oktober og en i begyndelsen av november. Senere er det planen at underholde en maanedlig rute. Anløpsstedet i Canada blir Montreal, men da St. Lawrence floden er islagt fra november til mai blir det bare i sommerhalvaaret denne by kan trafikeres. Man har derfor til anløpssted om vinteren utset byen St. John i New Brunswick, hvor der ingen slike ishindringer er. Det blir utelukkende Amerikalinjens baater som kommer til at gaa i denne rute. Hvilke skibe det blir er ikke avgjort i det de nærmere arrangements endnu er under utarbeidelse. Foreløbig er der imidlertid ikke tale om nogen personbefordring; den rute som orhaapentlig i høst kommer igang er kun oprettet med henblik paa godstrafik.

Canada er et land med store fremtidsmuligheter og dets eksportvarer har et betydelig marked herhjemme. Det utfører saaledes en mængde korn og andre landmandsprodukter. I Montreal findes store sukkerfabriker og fra Stillehavskysten eksporteres betydelige kvanta hermetisk laks. Osaa landbruksmaskiner hører til Canadas utførselsartikler. Paa den anden side bor der i Canada mange normænd som gjerne vil ha norske varer. Særlig har vor hermetikindustri derborte et godt avsætningsmarked.

Utvidelser og forbedringer ved kaianlæggene i Drammen. — I Drammen har der længe vært savnet de tilbørlige midler for at virkeliggjøre en hurtig ekspedition for skibene. Dette savn holder man nu paa at forbedre, idet drammenserne har anskaffet sig 2 kullosseapparater. Disse er orsynet med gripere paa 2 kubikmeter, omkring 1,6 ton kul, og man regner paa en time at kunne losse gjennemsnitlig omkring 50 ton. Dette er selvølgelig avhængig av de skibe man har med at losse. Moderne dampere for eksempel med store luker kan jo overskride dette kvantum betydelig. Broene paa de respektive apparater er 11 meter høie og 54 meter lange. Hvert apparat er forsynet med fire kraftige motorer som besørger heisning, svingning, kjøring samt flytning av selve apparatet. I selve apparatet er dertil indebygget et siloanlæg, og i forbindelse hermed et harpeanlæg, saaledes at kullene kan renharpes og lastes direkte paa jernbanevogn. For lagring av kullene har jernbanen bygget en høi betonmur, saa at kullene kan lagres i hauger paa adskillige tusen ton. Man skal altsaa ikke frygte for nogen plassmangel derborte i tilfælde kullene ikke kan borttransporteres hurtig nok. Desuten har man nu i Drammen 3 portalkraner, hvorav den ene kran har en løfteevne av 3—6 ton. De to andre henholdsvis 3 og 2½ ton. Der er dog planlagt flere kraner av samme type, og der er midlertidig opført 2 faststaaende trækonstruktionskraner som hver løfter omkring 1½ ton. Som man vil se av overstaaende er Drammen godt rustet for en eventuel større trafik. Skibene behøver ikke, hvad der jo saa ofte hænder, ligge og vente ukevis paa kaiplass o. l. da ogsaa selve kaianlægget er betydelig utvidet. Som tidene er nu er det imidlertid svært stille med den i si ntid saa livlige skibsfartsby Drammen, men saasnart det blir en løsning i træmassespørsmaalet vil drammenserne atater kjende sin gamle by igjen hved skibstrafik angaar.

Stavanger, 5te sept. Uthuskomplekset ved frue sogns kommunegaard nedbrændte inat 2 kostbare heste, 6 grise og 3 ungkjør indebrændte. Hele høavlingen, alle maskiner og gaardsredskaper strøk med, likesaa en større beholdning av brændtorv. Kun med stor vanskelighet reddedes vaaningshuset. Bygningerne var assurert for 51,000 kr., avling og besætning for 25,000 kr.

Drammen, 2. september. Som det vil erindres ga stortinget i vaar regjeringen bemyndigelse til at gaa til utbygning av Kongsbergfossene som sammen med Hakavik skal levere kraft til Drammensbanens elektrificering og til foreløbig avhjælp av den store elektricitetsnød i de nedre bygder indtil Nore kraftanlæg blir færdig. En bevilgning paa omkring 2 millioner blev git. Det var forutsætningen at kraften fra Kongsbergfossene skulde kunne leveres for omkring 100 kroner pr. kilowatt. Efter hvad "Drammens Tidende" erfarer ser det imidlertid ut til at utbygningen desværre ikke kommer til at gaa saa glat som oprindelig antat. Vasdragsdirektøren har nemlig meddelt at hans omkostningsoverslag paa grund av prisstigningen ikke holder stik. Man er derfor allerede gaat igang med utarbeidelsen av et nyt overslak, men efter dette vil utbygningen bli betydelig dyrere end efter det første. Det forlyder derfor at regjeringen vil se nærmere paa denne sak før utbygningen iverksættes, idet kraftprisen da selvølgelig vil bli dyrere or at anlægget skal bære sig. Naar Nore er færdig, vil kraften derfra bli billigere end fra Kongsberg-fossene, og følgen derav kan igjen bli at staten ikke faar solgt sin kraft fra Kongsbergfossene. Nogen endelig bestemmelse er endnu ikke truffet. Skulde utbygningen av Kongsbergfossene gaa overstyr, vil det vække almindelig beklagelse i distriktet, hvis elektricitetsforsyning staten har en viss forpligtelse til at ordne saa snart som mulig, naar den stænger private og kommunerne ra selv at kjøpe og bygge ut vandfald. Det blir forlænge at vente paa Nore, hvis utbygning endnu ingen kan si noget bestemt om, ialfald bør stortinget faa sig saken forelagt før den skrinlægges av regjeringen. I denne forbindelse kan det ogsaa ha sin interesse at nævne, at arbeidsutvalgets forslag til Buskeruds elektricitetsforsyning, som blev avgit tidlig i vaar, endnu ikke er behandlet av fylkets elektricitetskomité. I dette forslag spiller kraften fra Kongsbergfossene en stor rolle.

Gaardbruker Gullik Hogstvedt i Lardal er avgaat ved døden, 50 aar gammel. Han kom tidlig med i det kommunale liv, blev medlem av skolestyret og ligningskommissionen. I flere perioder var han medlem av formandskapet og viceordfører. Avdøde efterlater sig hustru og to barn.

Stykjunker Adolf G. Monrad er død, 70 aar gammel. Avdøde, som tilhørte artilleriet, var kjendt som en dygtig militær. Personlig var han en stille, elskværdig mand.

Bokholder Albert Fahlstrøm er død, 70 aar gammel. Avdøde som er en bror av skuespiller Fahlstrøm, var en dygtig kontormand. I sine yngre dage var han ansat i privatbanken, i de sidste 20 aar hos firmaet Poul H. Poulsson, Trondhjem.

Skibsfører August Kjærland, Bergen, er død, 72 aar gammel. Med Kjærland er en av Bergens ældste sjømænd fra seilskibenes dage borte. Efter at ha ført "Bergen" i en række av aar, førte han "Herman Wedel Jarlsberg," indtil han for 14 aar siden sa sjøen farvel. Som medlem av Bergens skipperforening nedlagde han et interessert arbeide for sjøfolkenes vel.

Bjørn ved Kongsberg. To kvinder so mvar ute for at plukke multer i Skrimsfjeldene i Sandsvær, fik øie paa en stor bjørn, som kom imot dem. De kom sig unda i al hast. En bjørnejæger drog dagen efter avgaarde for at forsøke at avlive bæstet, som i længere tid skal ha hat tilhold deroppe i trakterne.

Stadsarkitekt Bugge i Kristianssund er ansat som byarkitekt i Drammen.

Som bibliotekar ved Kongsberg folkebibliotek er ansat lærer Omholt Kongsberg.

Til vigselsmand i Værran herred er av fylkesmanden beskikket hr. lærer Gunnar Atret.

Den store og for sin vakre beliggenhet kjendte gaard Rytteraker i Hole er av Lars Roen ifølge "Ring. Blad" solgt til Odd Knagenhjelm Heiberg, Bergen, for 120,000 kroner, plus omkostninger.

Som postaapner ved Sulstuens postaapneri i Værdalen er ansat hr Mikal Suul, istedetfor Martin N. Suul, som efter andragende er meddelt avsked fra postaapnerstillingen. Som postaapner ved Værrastranden postaapneri er ansat hr Thomas Stavrum.

Bjørn i Drangedal. Fjeldfarende, der besøkte Ulkjen i Haaveidalen paa grænsen mellem Drangedal og Kilebygden, paatraf herunder friske bjørnespor i egnen om Ulkjen, fortæller "Grenmar." Dette meldtes ned til Drangedal, og endel ungdom fra skogskolen og andre i dalen drog en morgen avsted efter bamsen, men da var den kommet sig undav opover i de vilde og ubebodde trakter nord i bygdelaget.

Ulykke paa Langøen. En styg ulykke indtraf forleden ved Portland Cementfabriks stenbrud paa Langøen i Holmestrandfjorden. En arbeider, Otto Skjærstad, fra Holmestrand var ifølge "Jarlsberg" beskjæftiget med at trække en slange opover en fjeldskrænt. Han faldt utover skrænten ca. 15 meter ned i en stenhaug. Fodbladet blev knust, og den ene ankel beskadiget samt endel anden molest. Han blev bragt til sykehuset i Holmestrand, og det syntes som om han ikke vil faa varig men

Lærer Adrian Olsen, Bergen, er død, 79 aar gammel. Adrian Olsen, som var født i Mo i Ranen, kom tidlig til Vestlandet og blev dimittert fra Stord lærerskole. I slutningen av 70 aarene kom Olsen til Bergen, hvor han blev ansat som klokker ved Lungegaardshospitalet. En tid efter gik han ind i folkeskolens tjeneste og virket siden næsten utelukkende ved Lungegaardens skole, hvor han nedlagde et utmerket arbeide som gjorde ham agtet av kolleger og avholdt av eleverne. Ved skoleaarets slut ivaar tog Olsen avsked.

Spareforeningen "Bien"s forvaltningskapital er i disse dage kommet over 4 millioner kroner. Foreningen som ifjor tilflyttet egen gaard Teatergt. 9 har nu bestaat i 34 aar og tæller henved 7,000 fast indskytende medlemmer. Det viser sig at systemet med regelmæssig maanedsopkrævning av indskud efter overenskomst har vundet stor popularitet og bidrar ikke litet til opbjælp av sparesansen inden befolkningens forskjellige lag.

A phosphate baking powder er ägte og ökonomisk.
De vil bake bedre med det
ROGERS' BAKING POWDER
Indeholder ikke alum
The Rogers Company
Tacoma Seattle

Griffith Motor Co.
Dealers in
Dodge Brothers Motor Car
728 Broadway Main 169

Höstundertöi
Scpeialitet
Wright's All-Wool Union Suits, all sizes. Regular price $8.00; our price $6.50
Medlicolt's Scotch Wool in Separate Pieces, all sizes. Regular price $4.50 a garment; our price, per garment ... $3.50
or, per suit $6.75
M. & G. Gents Furnishing Store
253 So. 13th Street, mellem Commerce & Broadway

Hjemmet for ärlig tandlägearbeide og
smertefri priser.
Crown Dental Office
OPEN EVENINGS AND SUNDAY MORNING
BROADWAY AT THIRTEENTH STREET
DR. REID, MANAGER. TACOMA, WASH.

BOTTLERS' SUPPLIES, MALT EXTRACT, SYRUPS, HOPS, ETC.
BRODIE SALES CO.,
918 Commerce Street Tacoma, Wash.

DIAMONDS JEWELRY WATCHES BROADWAY AT 1124
How much should I pay? There's a mid-road between extravagance and thrift. Let us advise you how to buy right.
FRANK C. HART & SONS
Established 1889.

FAIRMONT BRAND
KAFFE
Highest Possible Quality TACOMA GROCERY CO.

Henry Mohr Hardware Co.
Krudt, Haveredskaper, Kjøkkentøi, Bord Servicer, Lygter, Gutters Vogne, Staaltraadgjærder m. m.
1141 Broadway Tacoma, Wash.

MROHS & JOHNSON
Auto Repair Shop
VI TALER NORSK. 1120 Tacoma Avenue
FORD SPECIALISTS. — GAS, OILS AND GREASES.
Main 59. Night phones: Proctor 1980, Main 5788

Mænd
som have Lyst til at lære at kjende sig selv, skulde skrive efter et Exemplar af N. Rosenberg Co's berømte Bog
"Ungdommens Raadgiver"
Bogen omhandler Livets Hemmeligheder, Ægteskabets mange Slags Sygdomme, hemmelige Synder, deres Følger, Forebyggelse og hvorledes man kan helbrede sig selv i Hjemmet, o. s. v., og er i høi Grad interessant. Sendes frit i forseglet Omslag til Enhver, som paa et Postkort eller i Brev indsender sin Adresse til det paalidelige Lægefirma
N. ROSENBERG CO., 117 N. Dearborn St. Suites 209-210, Chicago, Ill.

De sparer penge naar De kjøper Deres
HARDWARE, KJØKKENTØI, OVNSRØR, ELEKTRISKE LYS OG STRYKEJERN O.S.V.
hos
H. E. KNATVOLD
1123 Tacoma Avenue. 1123 Tacoma Avenue.

GATES HALF SOLE TIRES
Cost only Half as much
Are guaranteed puncture proof.
20 per cent. oversize
Sullivan & Hart
112 So. 9th Street Main 2796

ALLESLAGS MEDICINER OG LAGEMIDLER I
ECONOMY DRUG CO.
Utfyldning af recepter vor specialitet
11te og K Streets, Tacoma, Washington

- Advertise in this Paper -

Tacoma Tidende

og "Vestkysten"

Published every Friday morning

O. M. OVERN, Publisher and Editor

308-9 Scandinavian American Bank Bldg., Tacoma, Wash.

Entered at the Post Office at Tacoma as second class matter.

TACOMA TIDENDE

For sale at the following newsstands:

TACOMA:
Tivoli Newsstand, 1207 Pacific avenue
Pacific Avenue Newsstand, 9th and Pacific avenue
J. F. Visells Bookstore, Pacific avenue

SEATTLE:
Geo. Strand News Co., Main and Washington
Eckart Newsstand, 1st and Washington
Whitney Newsstand, 4th, Pike and Westlake
Scandinavian Bookstore, 1st and Union

EVERETT, WASH.:
Chr. Culenbach, 1405 Hewitt avenue
James R. Brewster, Hewitt and Colby

BELLINGHAM, WASH.:
O. A. Sandwick, So. Bellingham
Farnungs, 1149 Elks street

KETCHIKAN, ALASKA: Forest Hunt

HOQUIAM, WASH.: Lindsheim and Brudevold

AMERICAN ASSOCIATION OF FOREIGN LANGUAGE NEWSPAPERS MEMBERSHIP LABEL

MELLEN BRØDRE.

(Forts. fra side 1.)

hen hadde solgt sit land — han har jo, som bekjendt, altid forstaat sig godt paa penge. "Daily New"'s korrespondent i Rom paastod endog, at Nikita længe hadde handlet i forstaaelse med østerrikerne og bl. a. git dem vink om transportskibe, som passende kunde torpederes.

Man vet imidlertid intet med sikkerhet hvordan dette forholder sig. Kong Nikita har ialfald været en tapper mand, som ikke forgjæves har blit lidt av en sagnfigur allerede i levende live. Ogsaa av den grund er det et litet opbyggelig syn at se serberne gaa løs paa sin nærmeste stam frænde for at bøie dem under sin vilje. Det uhyggelige skuespil, som nu opføres mellem "de sorte bjerge", kaster et skjærende lys over det nye Balkan og varsler ikke godt for dets fremtid. Man tør neppe gjøre sig altfor store forhaapninger om, at tilstanden skal bli synderlig bedre under storserberne, end den var under østerrikerne og tyrkerne.

Nu er det visselig saa, at heller ikke montenegrinerne er mors beste børn; men blandt dem, som skilter med "folkenes selvbestemmelsesret" kan de vel ikke godt negtes en beskeden, men fri plads blandt nationerne. Og dets store allierte kan vel ikke være bekjendt av at sitte med hænderne i skjøtet, fordi om ogsaa den anden part er dens bundsforvante. Montenegrinske officerer, lærere og politikere fængsles, og deres klager har været længe om at naa ut til Europa. Det er et rædselsvælde efter de beste mønstre, saa skarpt, som østerrikerne aldrig har drømt om at anvende det, da de var landets herrer. Montenegrinerne faar sande det gamle ordsprog: "Frænde er frænde værst."

Men i Lyon sitter kong Nikita, den gamle ørn, nu lidt forpjusket og filosoferer over skjæbnens omskiftelser. Har han endnu noget av sin dikteriske evne i behold, vil begivenheterne i hans fædreland kunne gi ham stof til et nyt patriotisk drama, langt mere virkningsfuldt end "Balkans Keiserinde".

You can get a

1920

Maxwell

Delivered immediately

Have you seen this latest car?

AMERICAN AUTOMOBILE Co
STIMPSON-SHAFFER-BERGGREN
2013-4-6 St. Helens Ave.

M 844 201-6 St. Helens Ave.

NATIONERNES FORBUND.

(Forts. fra side 1.)

uten artikel XIII for den saks skyld.

Om et saadant spørsmaal ikke er blit gjenstand for forhandling kan det bringes op til "the council," som bestaar av representanter fra England, Frankrike, Japan, Italien og De Forente Stater, samt 4 andre medlemmer av forbundet. Men paa forlangende av hvilketsomhelst medlem av forbundet skal spørsmaalet bringes op til avgjørelse av det hele samlede forbund, forutsat at et saadant forslag er fremsat inden 14 dage efterat spørsmaalet har været oppe for "the council."

Naar et spørsmaal kommer op for Forbundet — og det er mulig at bringe alle spørsmaal til avgjørelse av det samlede Forbund — vil England, Canada, Australien, New Zealand, South Afrika og Indien hver ha en stemme saa i en sak mellem De Forente Stater og et av disse lande, vil vi ha en majoritet imot os av sex til en. Som et arrangement for at forsvare eller betrygge alle engelske interesser er Nationernes Forbund meget effektiv; men hvad De Forente Stater angaar blir det motsatte tilfælde. Vi binder os til at bøie os for hvilkensomhelst bestemmelse det samlede Forbund, med den europæiske majoritet, maatte bestemme, selv om det skulde være et direkte angrep paa vor egen konstitution. Vi vil med vor ene stemme være aldeles maktesløs, vil ikke ha mere at si, end f. eks. Liberia, Colombia, Cuba og andre lignende smaa stater med forholdsvis mindre interesser at vareta end vi, med et indbyggerantal av over 100 millioner, og et landomraade som strækker sig fra Atlanterhavet og til Stillehavet; fra Mexico til Alaska.

Feilen ved president Wilsons foreslaaede "League of Nations" er, at den ikke forebygger krig, ikke forlanger avvæbning. som han lovet, men har den motsatte virkning, og gir ikke os selv den beskyttelse vi ellers vil ha uten at være medlem av et saadant forbund.

Mangfoldige mennesker har anerkjendt "Nationernes Forbund" uten at ha studert dens indhold — ja, jeg er bange for at mange endog har undladt at læse den engang. De har anerkjendt den, fordi man har fortalt dem, at den vilde forebygge krig i fremtiden. President Wilson har trumpet dette statement ut over verden. Mr. Wilson sa nylig i en tale i Columbus, Ohio:

"Naar dette forbund er anerkjendt vil vore mænd i khaki ikke mere bli nødt at reise over havet (Atlanteren) igjen."

Da president Wilson sa dette viste han meget vel, at nye infanteri regimenter allerede var under træning og ordret sendt til Camp Meade, nogle mil fra Washington, D. C., for derfra at sendes til Europa, saasnart Forbundet var anerkjendt, ifølge officiel meddelelse fra krigsdepartementet. Han viste naturligvis ogsaa, at en U. S. A. commission under General Harboard og ca. 25 officerer fortiden er i Europa for der at bestemme, hvor den amerikanske militærstyrke skal stationeres permanent, saasnart "the treaty" er anerkjendt.

Det er altsaa hvad mr. Wilson fortæller os, at den vil garantere os fred, og ingen amerikansk soldat behøver mere at "go across." Om det har været sandhet, vilde det ikke ha været nødvendig at gaa alle disse krogveie for at faa senatet til at anerkjende Forbundet i sin nuværende form — et saadant dokument vilde ha blit mottat med aapne arme.

Naar man læser dette dokument nøie over finder man at dette nationernes forbund ikke paa nogen maate forebygger krig, men tvertimot indeholder ting, som om en tid er nødt til at foraarsage en ny krig, hvor U. S. A. er gjort til politimand for at garantere og vareta andres interesser, og vil bli tvunget at gripe til vaaben, enten de vil eller ikke, ifølge paragraf 10, og ofre amerikansk blod i en krig vi ikke selv har foraarsaget eller har nogensomhelst interesse i. Vi garanterer at være færdig til krig paa et minuts ordre fra "The League"'s council, med Englands 6 stemmer mot vores 1. Vor selvbestemmelsesret er ikke mere. Vi er blit en stat, som har at danse efter den europæiske musik. Om vi ikke, som amerikanere, vil gaa med paa disse forsmædelige betingelser, kalder president Wilson os "quitters."

Denne saakaldte "League of Nations" er heller ikke, hvad navnet skulde fortælle os. Det er simpelthen en angreps- eller forsvars alliance mellem endel av de lande, som var alliert i den siste krig. Rusland, som var det land som ofret mest for de alliertes sak, med ca. 200 millioner mennesker og med et landomraade flere gange saa stort som De Forente Stater og med større naturlige hjælpekilder end muligens noget andet land i verden, er ikke medlem av dette forbund. Tyskland og Østerrike, hvis armeer nu er overvundet av de allierte, med ca. 90 millioner mennesker er ikke med. Norge, Sverige, Danmarkr, Holland og Spanien er ikke med — ikke engang Kina, som var paa de alliertes side, faar lov at være med — man tar tvertimot og gir en anden nation en stor del av dette land med ca. 40 millioner mennesker — som tak for hjælpen.

Faktum er, at denne "League of Nations" bare er en alliance mellem England, Italien, De Forente Stater, Frankrike og Japan imot Tyskland, Rusland, Østerrike og Tyrkiet. Det er den samme historie over igjen fra Napoleons tid. Da var alliancen Prøisen, Rusland og England imot Frankrike, (Napoleon). Denne League skulde ogsaa forebygge krig. Gjorde den det? Nei, det var en stor krigsalliance — og saa er denne, — bare flere gange større, og med vort land som medlem.

Hvorfor blir ikke hele nationen git anledning til at uttale sig i et saa vigtig spørsmaal, av hvilket vor hele nationale fremtid avhænger. Hvorfor skal en haandfuld mænd faa lov at skalte og valte som de vil med vort fædreland. Dette er en sak for det hele folk og ikke bare for nogle faa professionelle politikere. Det ser ut som vore dyreste interesser flyttes længere og længere bort fra folket selv, for at bli bestemt av nogle faa.

Denne "league" og "treaty" er intet andet end den gamle "scheme," forandret litt for bedre at passe med vor tid — en alliance mellem de seirende nationer, efter en stor krig, for bedre at holde de overvundne nede saa langt som mulig — indtil den næste krig.

RUMÆNIEN.

(Forts. fra side 1.)

saa meldte spørsmaalet sig: Hvem skal hænge bjelden paa katten? Englænderne og amerikanerne foreslog at en franskmand skulde reise. Den franske presse tok derimot Rumæniens parti — Rumænien er jo paa en maate Europas politiske Jean de Francé — og protesterte bestemt mot en fransk utsending, og enden paa det hele blev da, at en englænder sir George Clark, skulde reise til Bukarest for at overbringe de alliertes reprimande.

Saa endelig oplot fabelfuglen sit neb. Den rumænske delegation i Paris meddelte, at ingen av de nævnte 75 traadløse telegrammer var kommet frem til Bukarest, heller ikke ententens noter. Ny forbauselse ved det grønne bord — man lot imidlertid forklaringen staa ved sin værd, og sir George Clark fik ordre om at overbringe, ikke et ultimatum, men et dokument, forfattet av Balfour, hvori de alliertes standpunkter nærmere præciseres "i en forsonlig aand." Dette pludselige omslag kan vel neppe forklares bare ved oplysningen om den traadløse svikten. Det tør kanske vel saa meget skyldes et litet vink fra Bratianu om, at de rumænske tropper kunde rømme Budapest og gaa tilbake over Theiss — en handling, som vilde volde ikke bare den ungarske regjering, men ogsaa ententen store bekymringer og rimeligvis paany kaste Ungarn i kommunismens arme.

Imidlertid synes den traadløse atter igjen at være i funktion — notevekslingen gaar ialfald sin gang. Den rumænske regjering erklærer sig villig til at undertene fredstraktaten med Østerrike, men tar vedvarende forbehold overfor bestemmelsen om beskyttelse for de nationale minoriteter; den sies at gjøre et skaar i Rumæniens suverænitet. Den tause vidunderfugl paa den valakiske slette ønsker aabenbart at kunne opsluke hvem og hvad den finder behag i, paa det at den stor-rumænske fjærdragt kan skinne desto prægtigere i gjenglansen av den seir, som Rumænien — ikke har vundet.

UKE REVY.

(Forts. fra side 1.)

Som det fremgaar av andre artikler i avisen idag hersker der ogsaa alt andet end fred og tilfredsstillelse i Europas urolige hjørne. Der er kampe og stridigheter i Polen, Rusland, Rumænien, Ungarn, Serbien og Montenegro, og Italien, som nu ogsaa har sluttet sig til Nationernes Forbund har sine problemer. Norge er officielt blit tilbudt at indtræde i Forbundet, men vil vistnok vente med sin avgjørelse til De Forente Stater har truffet valget.

I Norge foregik den 6te den store folkeavstemning om totalt forbud. Der var kjæmpet baade for og imot, men som sædvanlig: forbudsvennerne var organiserte og møtte fre mog stemte. De andre var likegyldige og slappe. Og resultatet var da ogsaa ifølge telegram, at Norge gik tørt. Hvor strengt dette forbud er vet vi ikke, men vi skal gi fuld besked herom naar Norgesposten kommer. De tre skandinaviske broderfolk, som jo burde være enige og staa sammen er nu paa alkoholspvrsmaalets omraade vidt forskjellige. Norge har forbud. Sverige har kontrol, og Danmark er vidt aapent. Efter forlydende er Danmark det mest ædruelige land av alle tre. Skjæbnens bitre ironi.

Hun viste det.

Lærerinden: Naa lille Else, kan du saa fortælle mig hvordan en kat ser ut?

Else tier.

Lærerinden: En kat maa du da vel kjende. Hvem er det som kryper sakte paa alle fire opover trapperne, naar alle mennesker sover?

Elsa (med et lettelsens suk): Aa, det er pappa, det!

CLINTON'S har smukke pianoer med vindende tonekvalitet. Mere end 20 mønstre at vælge mellem. Stort utvalg, liberale betingelser. Reel behandling. CLINTON'S, 506 So. 11th.—(Adv.)

Kjendte toner.

Violinisten: Saa du, at den gamle mand graat, mens jeg spilte?

Vennen: Ja, og jeg snakket med ham efterpaa. Han sa at dit spil mindet ham om tidligere, lykkelige tider.

— Var han kanske violinist dengang?

— Nei, han var svineslakter.

DIAMOND GRID BATTERIES

Guaranteed Two Years

Testing and distilled water free for all makes of batteries at

DIAMOND GRID BATTERY DEPOT
908 Tacoma Avenue

NYHET! NYHET!

Den siste opfindelse paa fonografens omraade.
Tilbudet varer bare en kort tid.
6 Recorder og 100 naaler frit.
$12.95.

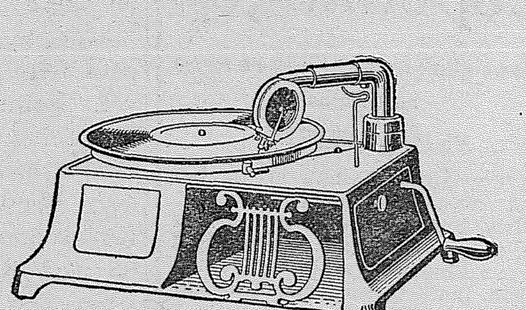

Denne fonograf, hvis billede vi her viser, er av de beste og nyeste opfindelser paa fonografens omraade. Den er smakfuldt forarbeidet og av det beste materiale og vil vare i mange aar. Den har en ekstra sterk maskine og spiller alle recorder ut — store og smaa — med kun et optræk. Den har ogsaa en special regulator, saa den kan spille sagte og hurtig efter behag. Denne maskine spiller bedre og klarere end en $100 maskine og er av det beste material som kan opdrives og utstyret med de siste og moderneste opfindelser. Alle plater spilles høit og behagelig, uten nogensomhelst mislyd. En kostbarere maskine vil ikke tilfredsstille bedre end denne — vi garanterer det. Denne er paa samme tid saa pent utstyrt, at den vil bli en pryd i hjemmet. For at gjøre denne nye opfindelse kjendt overalt sælger vi den saa billigt, bare $12.95. Om fonografen ikke er tilfredsstillende sender vi pengene tilbake.

FRIT! Om De klipper ut dette avertissement og sender os det med en bestilling, sender vi 6 av de siste recorder og 100 naaler absolut frit. SEND INGEN PENGER I FORSKUD. Send bare $1.00 som deposit, og resten betales naar fonografen mottas. Husk at dette tilbud kun varer for en kort tid. Send ind bestillingen nu før prisen gaar op.

IMPERIAL NOVELTY COMPANY, Dept. 1632A, 1136 Milwaukee Ave., Chicago, Ill.

Irrigated Land

$100 til $150 per Acre

I det bekjendte Three Rivers Country

HVOR YAKIMA, SNAKE OG COLUMBIA FLODEN MØTES — ØSTRE WASHINGTON
NYT LAND $100 TIL $150 PR ACRE
OPARBEIDET LAND FRA $250.00 OG OPOVER, ALT AVHÆNGIG AV BELIGGENHET OG OPARBEIDELSE.

THE THREE RIVERS COUNTRY vil engang bli det rikeste akerbruksland i De Forente Stater. BEFOLKNINGEN VOKSER. LANDET SÆLGES PAA RIMELIGE BETINGELSER.

VENT IKKE. KJØP NU. LANDET VIL SIKKERT STIGE I PRIS

Her er EN GLIMRENDE ANLEDNING til at eie dit eget land. The Three Rivers Country er vel etablert og vandingssystemet er sukcesfuldt. Tusener av acres tat op iaar. Store utflugter arrangert hver uke av Western-Pacific Securities ompany. Hvis Du vil eie godt land saa forsøm ikke denne anledning.

Hvad dette land produserer per acre:
5 til 10 tons alfalfa
8 til 15 tons poteter
60 til 125 bushels corn
200 til 400 kasser epler
100 til 200 crates jordbær
300 sække med løk
Alt andet i forhold
Glimrende for kvæg- og svineavl.

Hvis Du er træt av streiker og kiv, — hvis Du ønsker at gaa "tilbake til farmen," hvor Du kan nyde livet og se fremtiden lys imøte, da ta en tur til Three Rivers ountry og undersøk.

THREE RIVERS FARMS

Et godt hjem i et deiligt klimat. En sikker og god indtægt.

Godt og behageligt nabolag Og fremfor alt UAVHÆNGIGHET

Den mand, som eier en Three Rivers Farm er sin egen herre. Han lever av det bedste landet kan yde. Han kan underholde sin familie paa rette maate og lægge op penge. Og hans land stiger stadig i værdi. Hvad mere kan man ønske?

Ta en tur over og tal med disse Three Rivers Country farmere og Du vil snart forstaa, at de er gode forretningsmænd, — de lægger sig op mere penge end bymanden kan, og LEVER BEDRE. Og Du vil finde ut, at ingen av dem ønsker a tsælge ut, De er alle tilfreds. Og hvorfor skulde de ikke?

DE HAR ALT EN MAND KAN VENTE OG FORLANGE.

Det rikeste land, — den længste sæsong nordenfor Mason-Dixon Line. Den første grøde kommer tre uker tidligerer end i Yakima, og betinger derfor allerhøieste priser. Glimrende vandingssystem og vand i overflod. Gode og driftige naboer.

Tre jernbaner sætter farmerne i non timers forbindelse med Tacoma, Seattle, Portland og Spokane. Et behageligt klima for din familie. Lange sommere og varme vintere.

HVAD EN DEL FOLK I THREE RIVERS COUNTRY HAR GJORT OG HVAD OGSAA DU KAN GJØRE.

EXHIBIT "A"

A. H. Hawkins og A. E. Krueger paa en av de bekjendte Three Rivers farme avlet 112 tons alfalfa fra 20 acres. De solgte dem for $25.00 pr. ton.

En anden mand avlet 7 tons av tidlige poteter pr. acre og fik betalt 4 cents pr. pound eller $560 pr acre. Efter at poteterne var tat op plantet han corn og fik 105 bushels av beste sort corn paa samme mark det samme aar.

Endnu en anden mand, som eier 20 acre hadde 24 melkekjør, 2 heste, som han fødde fra disse 20 acres, og solgte høi for $1,210.

Tacoma, Wash.,
Sept. 30, 1919.
Western Pacific Securities Co.
724 National Realty Bldg.,
Tacoma, Wash.
Gentlemen:

Our trip to the Three Rivers Country, Eastern Washington, was very satisfactory. We found all you told us before going to be absolutely right—in fact, your statements were more than verified by the facts as we saw them.

It is certainly a wonderful country. I am glad I purchased the fifty acres for my son and son-in-law, who expect to go to that country the first of the year. The orchards were wonderful beyond anything I had thought, as well as the alfalfa and fine herds of cattle and dairy cows. It is certainly a great opportunity for anyone either as an investment or a home. I can freely recommend your proposition as well as the Company. We thank you for courtesies shown us. Yours truly,
(Signed) M. E. FISHER.

EXHIBIT "B"

En mand paa Kennewick Project som eier 40 acres, med ca. 6 1-2 acres i orchard og vinhave, har en indtægt av mellem $6,000 og 8,000 pr aar paa sine 40 acres. Hans plommer og orchard alene indbragte ham ca. $5,000. Han faar fra 6 til 8 tons alfalfa pr acre fra 33 acres, og dette aar vil han faa $22.50. pr ton heutet direkte fra marken.

Om De ønsker en farm, hvor farming betaler sig, saa reis til THREE RIVERS COUNTRY.

NU

er tiden at gaa — og se paa indhøstningen — mangfoldig tons av det. Træerne formelig brærkker ned under vægten av frugten. Corn der er bedre end det kan faas fra de store kornstater Iowa og Illinois.

HVORFOR VENTER DE? VÆLG DIT EGET LAND! — EXCURSIONS HVER UKE.
SPECIELLE BILLETPRISER OG ARRANGEMENTS.
KOM TIL OS NU! LÆNGERE DE VENTER, MERE DE TAPER

Om De vil send os et brev, saa fortæl os hvad De ønsker og hvor meget penge De vil anbringe der og vil vil svare straks.

WESTERN PACIFIC SECURITIES CO., Inc.
722-725 National Realty Bldg., Tacoma.
Dear Sirs: Please send me free information about land opening opportunities in the Three Rivers Country.
Name ....
Street Address ....
City ....
County ....
(Tacoma Tidende)

Send denne kupon i posten og kom selv op til vort kontor for videre oplysning.

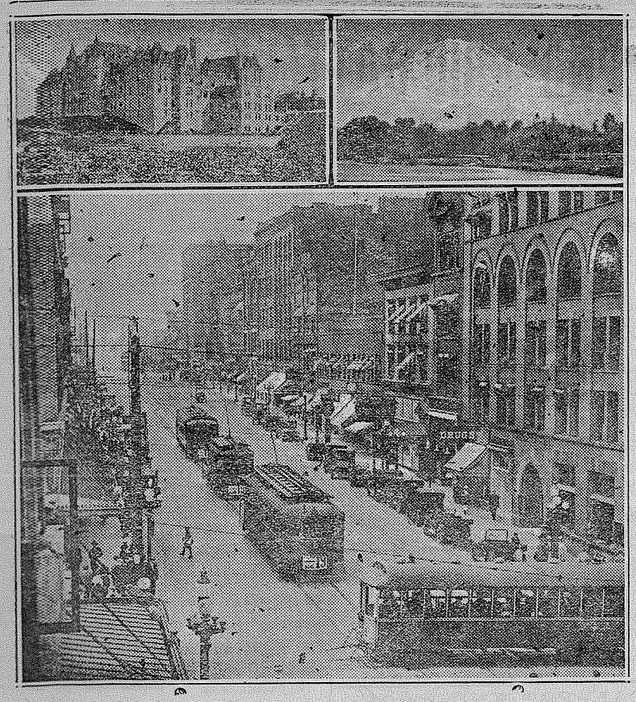

Paa krys og tvers gjennem byen

Vi avla her forleden en visit hos Thos. S. Molesworth, manager af Western Pacific Securities Company i Tacoma.

Selskapet sælger farmland i det bekjendte Three River Country, Eastern Washington. Mr. Molesworth, som er gift med en norsk dame, talte begeistret om alt det gode farmland i Three Rivers. Han viste os ogsaa en række vakre fotografier fra landet, likeledes en række breve fra folk, som hadde kjøpt land, og nu sat paa sine egne farmer. Distriktet har et storaratet vandingssystem med overflod av vand, og at dømme efter fotografier og brever maa landet være et litet paradis.

Mr. F. K. Haslund og mr. Flanagan av Scandinavian Securities Corporation, Seattle, var onsdag paa forretningsbesøk i Tacoma.

Normanna Hall komiteen møtte onsdag aften i Samson Hotel. Det var desværre svært faa, som møtte frem, men de som var der, gjorde det bedste. Som tidligere nævnt skal der ogsaa iaar avholdes en bazar. Den vil bli avholdt i Valhalla Hall i november engang. Følgende komiteer blev utnævnt:

Program komiteen: Mortensen, mrs. Aarflot, Lang og Jetland.

Buying and Begging Committee ("Go and Get 'em" Committee): Chr. Sæther, F. Lee, Frangen, J. C. Johnson og mrs. C. Olsen.

Advertising Committee: Jesten, Rand og Chr. Larsen.

Næste møte av komiteen avholdes førstk. onsdag den 15de i Samson Hotel og det er at haape, at komiteen møter fuldtallig frem.

Madame Fernanda Hansen, utdannet ved det Kgl. Musikkonservatorium i Kjøbenhavn, og som med held har git musikundervisning i Tacoma for 17 aar, har aapnet sit studio i Sherman Clay Bldg., 930½ Broadway. Undervisning i piano, steel guitar og sang. Saavel viderekomne som nybegyndere. Træffes helst lørdage eller ved avtale. Telefoner Main 5472.—(Adv.)

Loge Embla, Døtre av Norge er indbudt til aarsfesten, som loge Valkyrien, Seattle avholder onsdag den 15de ds.

A. Rand, Vikingernes avholdte sekretær, gaar og trøster sig om dagen. Han skal ha barnedaap paa lørdag. Denne gang er det en vikingedatter, som skal døpes. Han har 5 smaa vikinger før, saa han har grund til at være stolt.

Loge No. 2, Sønner av Norge, hadde forrige fredag forretningsmøte. Efter at de løpende forretninger var tilendebragt kom spørsmaalet paa bane om at skaffe nye medlemmer. Specielt skulde der gjøres forsøk paa at faa ind de medlemmer som har indsendt ansøkning om optagelse og som er antat av logen. Mange av disse har ikke mødt frem til optagelse. Senere blev logen underholdt ved bidrag fra broder Reese og L. Wick. Wick sang under stort bifald et par av ham selv forfattede sange. Vi skal gjengi sidste vers av hans sang om Syndfloden, "den store floa" som han kaldte den:

"Det var om fredags morraa
Da klokke var ni,
Da kom Tacoma Tidende
Akkurat i rette ti
Saa Noaah blev vidende,
At floa var forbi."

Redaktionen har faat hilsning fra schooner Mount Whitney, som i juli maaned seilte fra Tacoma til Liverpool. Skonnerten har hat en sen reise, idet den ankom til Panama kanalen i midten av september. Alt vel, sier styrmanden, T. Welhaven.

Julen begynder at nærme sig, sier fotograf Lee, saa det er bedst at ha sit fotografi tat nu, før julestriaa med al dens travlhet kommer. Bilder tas saavel i atelieret som i hjemmene. (Ad.)

Dr. A. G. Morton har aapnet sit nye kontor i No. 1003 Fidelity Bldg. Alt moderne tandlægearbeide utføres. Norsk tales. Fri undersøkelse. —(Adv.)

Glem ikke Sønner av Norges store familiefest fredag den 24. oktober. Indbydelser vil bli sendt ut en av de første dage, men da der muligens kan være vanskeligt at række alle, maa alle medlemmer hjælpe til at gjøre festen bekjendt.

Naar Du vil ha buttermilk eller cottage cheese saa ring op Main 1601 og Tacoma Buttermilk Co. vil levere hos dig. M. Kvam, manager. —(Adv.)

Frank Wilson og O. S. Larson av Scandinavian American Bank har i en maaneds tid vært paa forretningsreise i østen. Larsen ventes tilbake om en ukes tid, mens Wilson alalerede er hjemme igjen. Larson er i underhandling med et stort million firma, som muligens vil begynde forretning i Tacoma. Selskapet agter at bygge brygger, dampskibe og varehuse i Tacoma, og der tales om summer paa 7—8 millioner dollars.

Sidste nummer av "Sangerhilsen" har en lang og meget smigrende artikkel om sangerfesten i Tacoma og dens ledende mænd. Artiklen ender med at citere en del av J. Selnes' artikkel i Tacoma Tidende om "Landkjending."

Fotograf Lee har mottat et elskværdigt brev fra Rudolf Møller, sangerfestens dirigent, hvori han takker for de fine fotografier, som blev ham tilsendt.

Kvindeforeningen i Den Første Norsk Lhth. krike, syd 12te og I streets, Olaf Holens kald, vil ikke iaar ha den almindelige høstbazar. Istedet har kvindeforeningen bestemt sig for at opta offer. Dette vil bli optat ved formiddagsgudstjenesten førstk. søndag kl. 11. I de sidste to aar har kvindeforeningen optat offer istedetfor at ha bazar og det har vist sig at det er meget at foretrække. Vennernre har vist sin offervilje før og de vil visselig ogsaa gjøre det nu. Kom og bring en eller to eller flere med dig!

Den Luth. Frikirkes kvindeforening har sin høstfest i kirkens basement paa 15de og K sts. med program, beværtning og utsalg fredags og lørdags aften den 17. og 18. okt. Alle er hjertelig velkomne.

Et dobbeltbryllup. En interessant begivenhet fandt sted torsdag den 25. sept. om aftenen. Det blev nemlig feiret et dobbeltbryllup i mr. Martin Hovelands hjem, 515 South 34th st., idet miss Borghild Edna Hoveland blev gift med mr. William B. Alleman og miss Hazel Goldie Morgan blev gift med William Hoveland. Past. Thorsen forrettet. Brudepiker var miss Lillian Hoveland og miss Esther Iverson, Frank Gates og Norman Kennedy var brudesvende. Den lille pike Melba Alleman ledet "the bridal party" og strødde roser i brudefolkets vei til alteret. Brudemarschen blev spilt av miss Margarert Larson. Efter vielsen blev der holdt et bryllupsselskap for indbudne venner og familier. Mr. William F. Hoveland har tjenestgjort i Frankrike i 9 maaneder og er netop avmønstret; han er søn av mr. M. Hoveland, 515 South 34th st. Den unge mrs. Hoveland er en datter av mrs. M. Morgan. Mrs. Alleman er en datter av mr. Hoveland, og mr. Will. B. Alleman, som ogsaa har tjenestgjort i Frankrike i 9 maaneder i 91st division, er en søn av mr. og mrs. F. J. Alleman, 3801 So. J st. Mr. og mrs. Alleman reiste paa bryllupsreise til Wisconsin og Iowa og vil bli tilbake omkring 1. nov. og bo i 515 So. 34th st.

En liten datter var født til mr. og mrs. Edward T. Ness, kasserer i National Bank of Tacoma, den 30. sept.

S. C. Halvorsen og Otto Syberg er netop ansat i Puget Sound Bank & Trust Co. og i den senere tid som salesman for Burroughs Adding Machine Co.

Det er herved en fornøielse for os at bekjendtgjøre, at vi i telegram fra Danmark er blit underrettet om, at havnestreiken i Kjøbenhavn er ophævet og at al trafik nu er normal igjen.

Scand. Am. Linien.

Betlehem menighets kvindeforening møter torsdag eftm. kl. 2 hos mrs. Alfred Nelson, 1013 East 47th st. Alle medlemmer og venner av kvindeforeningen er bedt om at komme. Forsøk at faa en med.

I **"En Modern Musketeer,"** der fremvises paa Lincoln Teater, 16. og K street søndag 12te oktober avspeiler Douglas Fairbanks middelalderens romantiske ridderlighet paa en maate der vilde vække misundelse selv hos en d'Artagnan. Som Ned Thacker fra Kansas, hvis rolle Douglas spiller, og som har en nedarvet trang til at vise heltemodig tapperhet overfor det smukke kjøn blir han indviklet i en mangfoldighet av tragi-komiske situationer, hvorfra hans uopslitelige humor og overlegne akrobatiske kunstfærdighet tjener ham til at greie sig udav; og endelig til at vinde ham hans hjertes utkaarne. Stykket er fuldt av skjønne naturscenerier fra det pragtfulde "Grand Canyon," Colorado og andre steder. Husk datoen søndag 12te oktober. Aapent fra kl. 1 til 10:30.

Zions kvindeforening vil avholde en bazar i kirken paa 54de og Thompson, fredag den 24de oktober kl. 2 em. Mange pene haandarbeider tilsalgs. Der serveres kaffe, smørrebrød og kaker hele eftermiddagen. Alle velkommen. Dette er til indtægt for kirken, saa man haaper paa stort fremmøte.

Zions ungdomsforening møter tirsdag aften den 14de oktober kl. 8 hos mr. og mrs. L. Danielsen, 5437 So. Thomson ave. Alle velkomne.

Mrs. R. Danielsen, 5435 So. I har for tiden besøk av sin datter mrs. A. G. Olsen, med datter fra Chicago. Mrs. A. G. Olsen ventes herut i den nærmeste fremtid.

Zions kvindeforening møter kl. 2 em. onsdag den 15de hos mrs. O. T. Christensen, 5636 Park ave. Alle velkommen.

Pastor og mrs. Ordal og sønnen Johan tok en tur per bil til Stanwood paa fredag. Paa søndag prækket pastor Ordal ved to missionsfester, en i Stanwood, den anden i Freebornr, pastor Geo. O. Lanes kald. Om aftenen holdt han foredrag for et stort ungdomsmøte i Stanwood. Der drives et udmerket godt arbeide i Stanwood baade av prest og menigheter.

Tirsdag aften holdtes velkomstfest i den norsk-danske M. E. kirke for pastor Hansen, som nu begynder det 5te aars som pastor for menigheten. Kirken var fuld og en stor pengegave overraktes pastoren som bevis paa velvilje.

Ungdoms- og sangerforbundet av Vestkystens kreds av den luth. Frikirke avholder sit aarlige stevne i Poulsbo fra 10de til 12te oktober. Ungdom i Tacoma, som er interessert i den kristelige ungdoms- og sangerbevægelse burde slaa følge med til Poulsbo til stevnet.

Pastor Hansen takket meget bevæget og følte sig uværdig til en saadan hæder.

Louis Paulsen og Olga Osby blev ægteviet onsdags aften den 1. oktober i metodistkirken. Det unge par vil bosætte sig i Tacoma.

Kvindeforeningen i den luth. Frikirke, syd K og 15de st. avholder sit høstsalg fredag og lørdag aften den 17de og 18de ds. Kvindeforeningen byr paa godt program og god beværtning hver aften. Der vil ogsaa bli salg av vakre og nyttige gjenstande som foreningens medlemmer har forarbeidet gjennem sommerens løp.

Kirkenyheter

Den Første Norsk Luth. kirke, syd 12te og I sts., Olaf Holen, prest. Gudstjeneste søndag fm. kl. 11 paa norsk. Ved formiddagsgudstjenesten optas offer til kvindeforeningens kasse. Kvindeforeningen har ikke noget høstsalg iaar Søndag aften præker past. Holen i den svenska luth. kirke paa 8de og I. Kom mange til denne fællesgudstjeneste! Paa mandag aften holdes menighetsmøte. Onsdag korøvelse. Bønnemøte torsdag aften. Pikeforeningen fredag aften. Konfirmanterne møter lørdag kl. 10:30. Nye konfirmanter indskrives.

Mt. View Norsk Luth. menighets kvindeforening møter onsdag eftm. kl. 2 hos mrs. Dahl, 5p0 So. 48th st. Ta Spanaway, Fern Hill, Woodland og Summit sporvogn paa Pacific til 48de gate. Gaa øst to og en halv block. Eller ta Pacifi cave. car paa Pacific ave. til enden av linjen, Gaa vest tre og en halv block.

Fra Svenske Tabernaklet. Næste søndags fm. skal dr. Ira Landrith holde foredrag her. Hans æmne blir "World-Round Prohibit America Will Lead the World." Forsøm ikke at høre denne utmærkede taler. Om aftenen taler pastor Hedstrom over æmnet "Den hjemmeværende søn."

Betlehem Norsk Luth. kirke, hj. av Harrison og East G, A. H. Thorsen prest. S. s. og bibelklasse kl. 9:30 fm. Norsk og engelsk. Gudstjeneste søndag fm. kl. 10:45 og aften kl. 7:45. Kom til møterne. Menighetsmøte mandag aften kl. 8. Kvindeforeningen møter torsdag eftm. kl. 2 hos mrs. Alfred Nelson, 1013 East 47th st. Stort fremmøte ønskes. Konfirmanterne møter lørdag fm. kl. 10. Nye indskrives.

Den norsk-danske M. E. kirke, 16de og J, har samlingsdag (rally day) næste søndag. S. s. kl. 10 med san gog tale av s. s. missionæren. Præken kl. 11. Aften kl. 8. Ungdomsmøte med sang og musik samt tale av C. Aug. Petersen. Man samles om kirkens gjenremaal med fornyet styrke og interesse. Kom.

Immanue luth. mgh., Stevens og No. 14th sts., D. B. Ross, past. S. s. og bibelklasse kl. 10. G. Sand leder. Aftengudstjeneste kl. 7:30. Mandsforeningen møter onsdag aften i kirken. Alle velkomne.

Første N. Ev. Luth. kirke, i So. Tacoma, Warner og 62nd st., D. B. Ross, prest, 6211 Puget S'd. S. s. hver søndag kl. 10. Norsk og engelsk. Sang og andagt paa engelsk saa barn som ikke forstaar norsk kan være med i skolen. Alle velkomne. Gudstjeneste kl. 11. Kvindeforeningen møter torsdag em. kl. 2 hos mrs. A. Duey, 5624 Warren st.

Den Luth. Frikirke, syd K og 15de, O. A. Opseth, prest. Ingen gudstjeneste eller møter paa førstk. søndag. Mandag aften bibelklasse for yngre og ældre til vanlig tid. Torsdag em. kvindeforening hos mrs. C. H. Hanson, 2547 So. K st. Torsdag aften bønnemøte. Onsdag aften sangøvelse. Fredag og lørdag aften kvindeforeningens høstsalg den 17. og 18de okt.

Zionskirken paa 54 og Thompson. Ingen præken førstk. søndag. Søndagsskole kl. 10. Engelsk og norsk klasse. Alle barn velkommen.

Vor Frelsers Norsk Luth. kirke, So. J og 17de, O. J. Ordal prest. S. s. hver søndag kl. 9:30. Bibelklasse paa engelsk kl. 10. Gudstjeneste paa norsk kl. 11. God sang. Kl. 7:30 vil past. Ordal fortsætte med den række av prærdikener over Joh .aapenba-

(Forts. side 8.)

'LOVE'S GOOD BYE"

— THE —

LITTLE SONG SHOP

1103 Broadway

"If it's new, we have it."

Lincoln Theatre

16th and K Sts.

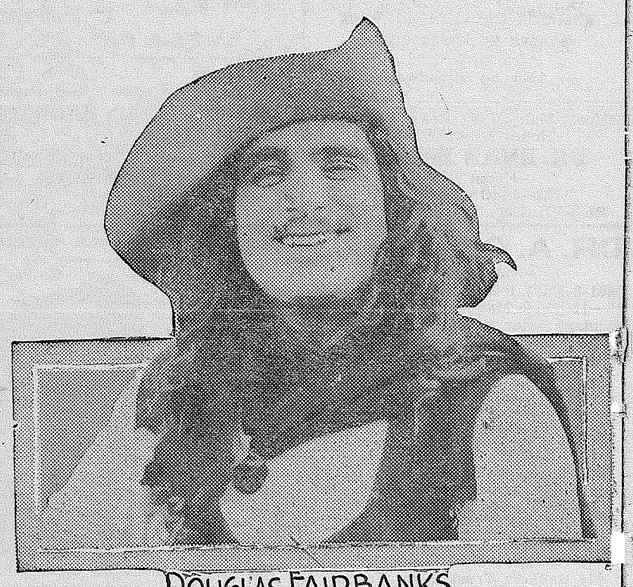

Douglas Fairbanks som Ned Tacker i

"A Modern Musketeer"

Söndag den 12te oktober.

Theatret er aapen fra kl. 1 middag til 10:30 aften.

Voxne 11c. Barn 6c

Kjöp

UNIVERSAL HEATERS

SPAR BRÆNDE—GJØR DIT HJEM HYGGELIGT

Universal heaters er bygget med den idé for øie at gi mest muligt varme, og da utgifterne for brændsel i ethvert hjem stadig stiger, bør enhver som ivinter trænger en ny heater undersøke Universal Heatser først.

En Universal Heater fortærer al brænde og er derfor omtrent 100 pocent fuldkommen. Og varmen gaar ikke bare op ad pipen heller, men spredes jevnt utover.

Vi har Universal Heater i flere størrelser og faconger.

Universal Heaters

BRÆNDER KUL ELLER VED

Og vi har en kombination heater, som kan brænde begge dele.

La os vise dig:

AIRTIGHT HEATERS

The Universal Air Blast Heater....$39.50 to $75.50

The Crown Universal Heater $32.50

The Forest Universal Heater $25.00

The Winner Universal Heater $19.50

A variety of good looking styles in Heaters of the air-tight type for wood; all extra well made of heavy sheet steel, heavily lined and choice of top or front draft. Sizes 18- to 26-inch, and priced from .....$3.50 to $6.25

—Fifth Floor

Rhodes Brothers

In Every Detail Tacoma's Leading Retail Establishment.

Wheels! Springs!

Two of the most important parts of your car. Do not neglect either. True wheels mean more mileage on tires greater rigidity of frame. Sturdy springs mean less useless flexibility therefore more wear for your car. We have added to our line Vulcan Tires and Tubes and Baldwin Chains for chain drive trucks. We recommend both these highly.

West Coast Steel Co.

1948 Pacific Ave.

MAIN 129

Solide Lærsko

ER DE SOM LÖNNER SIG BEDST I LÄNGDEN

Vi har dem

BAADE FOR GUTTER OG PIKER

Og vi garanterer, at De vil bli tilfreds med de sko De kjöper her.

Cummins & Twining Shoe Co.

Broadway at Eleventh Tacoma, Wash.

SLIPS
KRAVER
SKJORTER
STRØMPER
UNDERTØI
ARBEIDSSKJORTER

Alt til dagens rimeligste priser.

Gaudette & Mathews

256 So. 11th St.

Mellem Broadway og Commerce

Stop i bakken og kom indom

YOU WANT SHOES, DON'T YOU?

C & G Shoe Co.

Tacoma, Wash.

Have to close out their entire stock of shoes.

BIG SHOE SALE

Everybody can buy shoes for less money than the merchant.

C. & G. SHOE CO.

936 Broadway 936 Broadway

Doktorer, Advokater, m. m. i Tacoma

DR. C. QUEVLI
801-07 Fidelity Bldg.
Kontortid fra kl. 1 til 5 og
Mandag og lørdag aften
fra kl. 7 til 8
11th og Broadway

Office: Main 1518; Res.: Main 6887
Hours 11—12 & 2—5
DR. EVAN HYSLIN
Norsk Læge
703—7 JONES BLOCK
BLOODLESS TONSILLECTOMY

DR. A. C. A. GAUL
Læge og Kirurg
1401-2 Nat'l Realty Bldg. Kontortid: 10—12, 2—4. Mandag og torsdag 6—8. Søndage efter nærmere avtale. Kontortel.: Main 1172. Res. 1716 No. Oakes St. Privat tel. Proctor 2112. Specialty: Stomach diseases and Diseases of Women.

DR. PETERSON-DANA
LÆGE OG KIRURG
220 Scandinavian-Am. Bank Bldg.
Kontortid: 11—12 form., 2—4 eftm. og 7—8 aften. Søndage 12—1.

DR. B. H. FOREMAN
General Surgeon
414 Bankers Trust Bldg., Tacoma
Special attention given goitre, hernia (rupture) and tonsils.

Tacoma-kontor: 501 Provident Bldg. Tel.: Main 405.
So. Tacoma kontor: 5401 So. Union. Tel. Main 7249.
DR. E. L. CARLSEN
9—12 form. 1—4 og 5—6 eftm.

Dr. Warren Brown
Kvinde- og hudsykdomme.
207 Equitable Bldg.

Office Main 3227 Res. Mad. 2209
John Arnason Johnson, M. D.
Specialitet öie, öre, näse og hals
Kontortid: 10 a. m. to 4 p. m. undtagen söndag.
1216 Fidelity Bldg. Tacoma

Edwin O. Erickson
Chiropractor
Palmer School Graduate.
724-5-6-7 Fidelity Bldg.
Main 1153
Chiropractic fjerner aarsaken til sykdommen.

Dr. William Capps
Specializes in Treating
Cancers, Tumors, Goiters, Rupture, Deafness, Diseases of Women, Genito-Urinary, Nervous, Rectal and Skin diseases. No cutting.
1126½ Broadway Tacoma, Wash.

Phone Main 412.
BUCKLEY KING CO.
Begravelsesdirektører.
730-732 St. Helens Ave. Tacoma

Telefon: Main 7745
C. O. Lynn Co.
Skandinavisk begravelsesbyraa
717—19 Tacoma Avenue
(Vis a vis Central School)
TACOMA, WASH.

C. C. Mellinger Co.
BEGRAVELSESDIREKTØR
Priser som vil passe for alle.
Kvindelig assistent. Norsk tales.
Telefon Main 251.
410 So. Tacoma Ave. Tacoma, Wn.
Skandinavisk

— TÄNDER —

Our 17 years' experience at your service. We can save you money on your dental bill.
Vi utfører mere tandlægearbeide for skandinaverne i Tacoma end noget andet kontor i byen.
Alt arbeide garanteret i 10 aar.
Undersøkelse gratis.
NORSK TALES.
Plater (10 aars garanti)..$5—$10
Tanduttrækning gratis naar plater bestilles.
ELECTRO DENTAL PARLORS
Hjørnet av 9th og Broadway

Palace Hardware Co.
Byggematerialer og verktøi.
Chi-Namel, blandet maling, olje
1511 Pacific avenue Tacoma
Y.H.

Del Monte Coffee, 1 lb. tins 35c
Large tins $1.00
If you haven't tried it
DO IT NOW.
Distributed by
Lindberg Grocery Co.

J. M. ARNTSON
NORSK ADVOKAT
601-2-3 Bankers Trust Bldg.
Tel. Main 5402.

Oscar Olson, President — Carl Berg, Secy & Treasurer
Western Steam Laundry Company
Det eneste norske vaskeri i byen.
512 South Ninth Street
Phone Main 7757

MÆNDS SYKDOM MIN SPECIALITET.

Jeg har ofret størsteparten av de siste 20 aar til behandlingen av sykdomme, som er særlig for mænd, og jeg føler, at jeg er bedre kvalificeret end gjennemsnitslægen til at behandle disse sykdomme heldig.
Mit held i at behandle blod og hudsykdomme, nyre, blære og urinsvækkelser, piles, fistula og andre svækkelser, hvorav særlig mænd lider, har været merkelig og skyldes min samvittighetsfulde og omhyggelige behandling i forbindelse med en lang erfaring. Jeg bruker alle de siste opdagelser, saasom serums, bakterins og anti-toxins, og jeg gjør
SALVARSAN
606
American made
ved intravenous metoden. Hvis De har nogen svakhet i blodet, burde De faa tat en blodprøve, og faa bestemt med engang, hvad slags behandling De trænger.
FRI KONSULTATION
og mine behandlingsvilkaar er rimelige, og De kan betale i ukentlige eller maanedlige avbetalinger, eftersom De kan.
Kontortid: 10 fm. til 8 aften daglig
Søndage bare fra 10—12.
J. J. KEEFE, Ph. G., M. D.
1306½ Pacific Avenue
Tacoma, Wash.

ABSTRACTS
TACOMA TITLE CO.
952 COMMERCE ST.
FIDELITY BLDG, TACOMA

LIEN'S PHARMACY
LIEN & SELVIG
Eiere
Vi bruker de reneste og beste apotekervarer.
Fri levering pr. motorcykle.
Main 7314.
1102 So. Tacoma Avenue

Main 1814
KRAEMER'S BAKERY
So. 12th & K Sts.
The House that Boosts K St.

FORD
MANLEY-THOMPSON CO.
Autoriserte Ford agenter.
Tilbehør, Gummiringer
Reparationer.
1302 E St. Main 1515

Fri Musiklekse
Vi gir enhver, som kjøper en gitar, banjo, mandolin eller ukulele, tre lekser FRIT.
T. R. BARKS
Musicians' Supply and Repair House
923 Broadway
Main 1967. Tacoma

Dr. W. F. Blair
938½ Pacific Ave.
Tacoma, Washington
Min specialitet er:
GENITO-URINARY OG HUD-SYKDOMME
(Jeg behandler kun mænd)
Kontor tid
9 f.m. til 8 aften hver dag.
Søndag fra 10 til 1.
Privat indgang
937½ Commerce st.

Burnett Bros.
Tacomas ledende juveler.
934 Broadway

106½ South 10th Street
OAKS HOTEL
Norsk hotel, hvor normænd møtes.
J. ØSTERBY, eier.

OAKLAND.

Pastor F. Engebretsen talte i søndags for første gang i det nye kirkeaar. Ved aarskonferencen i Seattle forrige maaned blev han ansat for andet aar som pastor for Oakland menighet. Det nys avsluttede aar har vært et av de bedste i menighetens historie med forøket interesse og fremgang paa alle omraader. Der planes for opførelse av en ny kirkebygning i en nær fremtid.

Lars Fedt, en av de bedst kjendte normænd i Oakland og aktiv baade i Sønner av Norge og Good Templar kredse, er i disse dage paa besøk i Tacoma.

J. C. Marcussen er tilbake fra Seattle. Han drog ikke til sjøs, so mventet, men planer istedet for en længere tur til Montana

J. C. Nielsen, læg delegat til Den Norsk-Danske kirkes konference i Seattle, er hjemme igjen. Han er meget begeistret baade over konferencen saavelsom over forholdene og naturen ved Puget Sound.

Ungdomsforeningen "Haapet" har fest i Den Norsk-Danske kirke, 608 20th st., tirsdag aften, 14de oktober, med godt program og bevertning. O. S. Arntzen fra Berkeley har ledelsen av programmet.

BELLINGHAM.

Der blir engelsk høimesse i Bethlehem kirken næste søndag og norsk aftensang. Der er opbyggelsesmøte onsdag aften i sidelokalet i Bethlehem kirke og kvindeforeningens møter vil ogsaa for fremtiden bli holdt der da menigheten har solgt kirken paa Grant st.

Pastor Norby resigneret fra sin stilling som præst for menigheten i Custer sidste søndag, da han finder at det tar for megen tid fra alt hans arbeide i byen.

Sidste lørdag aften var der en hyggelig fest til ære for mr. og mrs. R. C. Bruland i Custer. Det var venner inden menigheten som hadde faat istand denne fest. Brulands agter at forlate Custer.

Smaabarnene i prestegaarden har hvad man paa norsk kalder kighoste. Haaper de blir færdig med den før det kolde veir kommer.

Mr. og mrs. Torbenson, mrs. P. P. Lees forældre har flyttet fra 21de til Liberty street, ret over gaten fra Palmer Lees og de er kommet tilrette og har det saa koseligt i den lille moderne villa. Den lille Alice Lucile Lee finder det svært morsomt hos bestefar og bestemor Torbensens. Det er jo den fjerde generation hun representerer.

Der var et fint aftenselskap arrangeret for mr. og mrs. Alfonso Lee siste fredag aften. Den populære unge advokat er jo nygift og det var en saakaldt "shower" som deres venner hadde faat i stand for dem.

Mr. Iverson fra Stanwood var i kirken søndag, gjæst av mr. og mrs. N. P. Leque.

KLENG PERSENS MINDE.

Ved Stavanger Amt Lagets stevne i Ottawa, Ill., den 13de sept. 1917 blev det besluttet at laget sætter sig i spidsen for at reise Kleng Persen Hesthammer, den norske indvandrings banebryter, en bauta eller mindestøtte paa 100-aars dagen for den lille slups ankomst til New York med de første indvandrere. Professor Laugman holdt et interessant og belærende foredrag over La Salle countys historie, hvor Kleng Persen stiftet det første norske settlement i vesten. Det blev videre besluttet at pastor O. Shefvelan dvælger en komité av 3 mænd til at arbeide for saken og rapportere til næste stevne. Komiteen blev utnævnt, men da vi saa kom ind i den sørgelige verdenskrig og alles sind var derved optat paa mange omraader, blev intet videre gjort.

Ved stevnet i Minot, N. D., i juli kom det atter for laget og mange var de som talte for at det norske folk i Amerika burde reise Kleng Persen et minde. Det blev da besluttet at formanden utnævner en komité av 3 mænd til at indstille angaaende immigrationsjubilæet og rapportere til næste stevne. Utnævnt blev pastorerne O. Shefveland, Peder Tandjerd og hr S. O. Stensland, Beresford, S. D.

Ved stevnet i Canton, S. D., den 4de september blev nedenstaaende rapport fra komiteen oplæst og enstemmigt vedtat av laget. Det blev ogsaa besluttet at det paalægges lagets sekretær at sørge for, at samme blev indtat i alle norske aviser i De Forente Stater og Canada.

Med den sikre forvisning om, at den norske presse i Amerika vil ofre spalterum for komiteens rapport, og siden for hvad som vil bli skrevet om dette, for det norske folk i Amerika, saa vigtige og store foretagende, tegner jeg, ærbødigst,

Berthel L. Bellesen,
Stavanger amt lagets sekr.

*

Den komité, som ifølge Stavangerlagets beslutning, (Minot, N. D., 8—10de juli, 1919) blev utnævnt av formand Eastvold til at indstille angaaende immigrationsjubilæet, bestaaende av presterne O. Shefveland og Peder Tangjerd samt hr. S. O. Stensland, Beresford, S. D., møtte i Minneapolis, Minn., 8de august, 1919. Komiteen organiseret sig ve dat vælge pastor Shefveland til formand og pastor Tangjerd til sekretær. Den tillater sig herved at rapportere som følger:

1. Den første store Stavangermand som kom til Amerika var Leif Erikson. Han opdaget landet. Som den anden store Stavangermand i landet nævner vi Kleng Person. Han befolket det land, Leif fandt, med stavangere. De hadde jo en slags odelsret til landet, saa han syntes at ialfald midtstaterne burde gjøres til et andet "Stavanger amt."

2. Foruten at være stavangermand var imidlertid Kleng Person ogsaa normand og kan derfor kaldes den norske indvandrings banebryter. Han tilhører saaledes ikke bare de indvandrede stavangere, men alle indvandrere av norsk æt.

3. Da det i 1925 blir 100 aar siden sluppen med de første indvandrere fra Norge paa foranledning av Kleng Person ankom hit til Amerika, beslutter Stavangerlaget, samlet til møte i Canton, S. D., sept. 3—5, 1919 at sætte sig i spidsen for en festligholdelse av denne begivenhet.

4. Denne hundredaarsfest avholdes i Tvillingbyerne, da dette sted baade i kulturel, kirkelig og lokan henseende er blit midtpunktet for vikingeætten i Amerika.

5. Til at delta i festligheterne og utarbeide program for samme saavelsom overveie om mindesmerke burde reises for Kleng Person eller foreslaa andre foranstaltninger i sakens anledning indbydes herved alle andre norske bygdelag i Amerika til at nedsætte komiteer der sammen med en komité fra vort lag utarbeider de hertil nødvendige forslag og forelægger dem som fællesforslag for de forskjellige lags møter næste sommer.

6. Forutsat at spørsmaalet om mindesmerke skulde ta stemningen for sig bør ovennævnte fælleskomité snarest mulig træde sammen for at en tidlig avgjørelse i saken kunde levnes tilstrækkelig tid til at faa den reist inden 100-aarsfesten.

7. Nævnte 100-aarsfest benyttes so manledning til at danne av alle bygdelag "Norgeslaget," som senere, f. eks. kunde ha møter hvert 5te aar eller lignende.

8. De nødvendige forberedelser for en saadan sammenslutning av bygdelagene foretas av den allerede bestaaende fælleskomité for lagene.

FISKERIBEFOLKNINGEN OG FORBUDET.

Spirituosa er uundværlig under strabadserne paa havet.

Forretningsføreren for Nord-Norges fiskerforbund, hr G. Lorentzen, der som medlem av arbeiderkommissionen av 1918 for tiden opholder sig i Kristiania, har efter henvendelse fra Myres pressebureau git endel oplysninger om forholdene nordpaa under forbudet og samtidig uttalt sig i anledning av den forestaaende folkeavstemning.

Under forbudstiden, fremholdt hr. Lorentzen, er der av departementets truffet en ordning saaledes, at enhver baat med mindre end 10 mands besætning faar utlevert en flaske spirituosa til hver forestaaende fisketur. For at sikre sig mot misbruk eller forsøk paa omgaaelse av denne bestemmelse forlanger apotekerne paa Tromsø en bevidnelse fra en kjendt mand i byen for, at vedkommende rekvirent er den han gir sig ut for at være. Disse erklæringer har fiskerne delvis skaffet sig hos sin egen organisation, Nord-Norges fiskerforbund, som har sit sæte i Tromsø. Som fiskerforbundets forretningsfører blev det hovedsagelig mig som kom til at besørge denne bevidnelse for dem, som henvendte sig til forbundets kontor.

Det blev hurtig en meget omfangsrik virksomhet. Der var dage, da jeg ikke rak andet end at skrive ut slike erklæringer til de mange høvedsmænd og baatførere som skulde avgaarde og som vilde ha en flaske med.

Min personlige opfatning er, at praktisk talt undlot ingen at benytte anledningen til at faa den tilmaalte ration kognak, whisky eller sprit.

Saadanne erklæringer kunde som sagt utstedes av enhver kjendt mand i byen, kjøpmand, bestillingsmænd o. s. v., og jeg antar at der blandt disse utfærdigedes betydelig flere erklæringer end dem jeg rak at skrive ut. Efterspørselen var nemlig voldsom, især de dage, da alle Finmarksfiskerne iølge skik ok bruk kom indom Tromsø paa vei til fangstfeltet. Om vedkommende fisker var avholdsmand eller ikke kom i dette tilfælde ikke med i betragtning, idet fiskerlaget som saadant ønsket at faa spirituosa med. Fiskerne betragter spirituosa som et nær sagt uundværlig hjælpemiddel paa en haard, slitsom færd paa det aapne hav. En kognak- eller spritblanding ansees for at være den bedste medicin i sykdomstilfælde og den mest effektive opstivning, naar man er træt efter det anstrengende og livsfarlige arbeide. Denne vurdering av brændevinet skyldes ikke, som mange vil ha det til, indbildning, men er resultatet av menneskealdres erfaring og vel prøvede praksis blandt fiskerbefolkningen.

Bedømmer man situationen ut fra disse kjendsgjerninger kan jeg umulig skønne, at der blandt fiskerne er mange forbudsfolk. Selv indskrevne avholdsfolk har erklært overfor mig, at under spanskeepidemien ifjor viste kognak sig som et utmerket middel. Som sjømand og fisker vil jeg tilføie som min private mening at forbud ingenlunde fremmer de interesser som sættes i forbindelse med en sund og fornuftig alkoholpolitik.

Hvis forbudet seirer ved folkeavstemningen er jeg tvertimot overbevist om, at forholdene vil bli utaalelige. Det nuværende, foreløbige forbud har git en god forsmak. Jeg har set og hørt saa meget avskrækkende, at jeg betænker mig ikke paa at si at smugbrænding og lovbrud vil bli almindelig og umulig at kontrolere. Jeg kan tale som nordlænding og fortrolig med forholdene i spredt befolkede distrikter. Hvorledes vil hjemmebrænding, smughandel og andre overtrædelser kunne rammes i disse landsdele? Hvem kan hindre brændevinsbrænding ombord paa skibe og baater paa det aapne hav? Jeg ser paa denne sak utelukkende fra et individuelt, socialt standpunkt. Jeg kan nemlig ikke være enig i at man skal arbeide mot forbud for derved at støtte visse næringsdrivende eller visse stænder i vort samfund. Derfor stemte jeg ogsaa i sin tid, som medlem av traktatkommissionen, for opsigelse av Portugalstraktaten, idet jeg ansaa det heldigst for vort land at vi i et slikt tilfælde stod helt frit.

Forbudsspørsmaalet er en folkesak; det gjælder at regulere et forhold som i aller høieste grad angaar nationens indre liv. Og i agitationen for og imot maa særinteresser ikke spille ind.

DET NORDISKE JURISTMØTE.

Stockholm, 31. august. — Det nordiske juristmøte fortsatte lørdag formiddag sine forhandlinger. Kongen indfandt sig ved møtets begyndelse. Indledningsforedrag blev avholdt av proessor Viggo Bentzon, Danmark. President Westring, Sverige, gav nogen meddelelser om sine erfaringer fra det skandinaviske samarbeide paa familierettens omraade. Høiesteretsassessor P. J. Paulsen, Norge, mente med hensyn til Norges stilling til samarbeidet paa familierettens omraade, at det for tiden var utilraadelig at indlate sig paa noget større samarbeide under de nuværende politiske forhold. I Norge er man for øieblikket beskjæftiget med en rettergangslovgivning og det er mulig at denne kommer til at medføre nødvendigheten av en revision av civillovgivningen. Professor Gadolin, Finland, fremholdt at det nordiske samarbeide maatte grundlægges paa kulturel samhørighet. Høiesteretsadvokat Stang Lund understreket, at hvert land selv maatte avgjøre, hvorvidt man er moden for kodifikation paa det ene eller det andet omraade, men saasnart man var paa det rene med det, indtraadte pligt til samarbeide med de andre lande.

Til styremedlemmer for Norge valgtes proessor Morgenstierne, høiesteretsassesor J. P. Paulsen, høiesteretsassesor H. Scheel, professor Fr. Stang og høiesteretsadvokat Stang Lund.

Juristmøtet avsluttedes lørdag aften med en fest paa Saltsjøbadens restaurant. Hovedtalen holdtes av president Westring, professor Bredo Morgenstierne tok derpaa ordet paa de utenlandske deltageres vegne og frembar i varme og hjertelige ord deres tak. Den siste tale holdtes av statsminister Edén som paa vegne av de utenfor møtet staaende gjesters vegne fremførte en tak for hvad møtet hadde utrettet.

Doktorer, Advokater, m. m. i Seattle

DR. TORLAND
Utdannet ved Kristiania Universitet.
320 Cobb Bldg., 4th og University
Kontortid: 2—5 eftm.
Office phone—Elliott 4492.
Residence Phone—East 280.

DR. A. O. LOE
Norsk Læge og Kirurg
211-214 Cobb Building
4th & University St.
Office: Main 3515; Res. East 412

Drs. Ivar og Eiliv Janson
311-14 Cobb Bldg., 4th & University
Tel. Main 1024.
Kontortid: 10-12 form., 2-4 efm.
Søndage 10-11 form.
I. Jansons residens 606 W. Galer.
Tel. Queen Anne 1217
Dr. E. Janson, specialist i kjøns- og hudsykdomme.

Dr. Frederick S. Sandborg
Kjøns- og nyresykdomme.
1025-26-27 Green Bldg., 5th & Pike
Seattle, Wn
Kontor, Main 4826, Bopæ orth 488

ALBERT KNUDTSON
Læge og kirurg.
Suite 907-8-9 Joshua Green Bldg.
Kontortid: 2—4 em., 7—8 aften.
Mandag, onsdag og fredag
Bopæl: 5006 8th ave. N. E.
Tel. Kenwood 3047.

Dr. Edward C. Ruge
Læge og kirurg
501-2 Joshua Green Bldg. Elliot 445
Residence 3309 Hunter Blvd.
Res. Phone Rainier 839
Mandag, tirsdag, onsdag 9-12, 2-5, 7-8
Söndage 11-1
"Farm in the Hills"
for
Heibredelige Tæringsyke.

DR. R. BENSON
Utdannet ved Kr.ania Universitet
ØIE, ØRE, NÆSE, HALSSYKD.
503 Joshua Green Bldg., Seattle
Kontortid 11—4. Tel. Elliot 2782
Priv Tel. Elliot 1030, Hotel Terry

Res.: Capitol 823.
DR. O. J. JENSEN
Tandlæge.
201-2-3 Eitel Bldg., 2nd & Pike
Kontor: Main 7959.

BESTE HEMSTITCHING
Mens De venter
10 cents per yard hos
SINGER SEWING MACHINE CO.
1317 Third Avenue Seattle
746 St. Helens Ave. Tacoma

Christofer Jacobsen
NORSK ADVOKAT
Kontor: 554-555 New York Block
Hj. av Second ave. og Cherry st.
Tel. Main 1325
SEATTLE, WASH.

General Offices of
REIDAR O. BELLAND
STOCKS — BONDS — SECURITIES
559 Central Bldg.
Seattle, Washington

Galbraith & Co.
HAY, GRAIN, FEED AND POULTRY SUPPLIES
Seattle, Wash.

Kinesiske røtter og urter kan brukes med held for al slags sykdomme, baade for mænd og for kvinder.
Specielt kan tandpine, hodepine, maveonde, brok halseonde, gul feber, svulster, blod- og hudsykdomme, samt nervesykdomme behandles med godt resultat.
Specialist i mænds sykdomme.
SING LEE CHINESE REMEDY CO
121 Washington st. Tel. Main 3811.
Room 3, 2den etage.
SEATTLE, WASH.

KINESISKE LÆGEURTER

M. Hee Wo kinesiske urter læger maveonder, nyre sykdomme, reumatisme blod sykdomme, og andre mænd- og kvinde sykdomme ved at benytte kinesiske natur urter.
M. HEE WO CHINESE MEDICINE COMPANY
208 James st., bet. 2nd and 3rd aves.
Established 1903. Seattle, Wash.

JOHN L. JOHNSON
Skandinavisk fotograf.
314 Liberty Building
Øverste etage Seattle

Lehmann Bros.
Wholesale Grain, Flour, Feed
Seattle, Wash.

Spis
SUPERIOR HARDTACK OG TOAST
Skandinavisk knækkebrød og kavringer.
Faaes i alle velassorterterte bakerier og kolonialbutiker.
SUPERIOR HARDTACK AND TOAST CO.
1435—23rd So. Phone Beacon 316
Cor. Atlantic st. Seattle, Wash.

PACIFIC NET & TWINE CO.
Pier 8, Seattle, Wash.
Nedenom bryggen fra Pike st.
Alt som hentyder til
FISKEREDSKAPER
Største og mest beleilige plass at utruste deres baat.
Agenter for
STANDARD GAS ENGINES
MUSTAD OG ARTHUR JAMES FISKEKROGER
Skandinavisk korrespondance besvares.

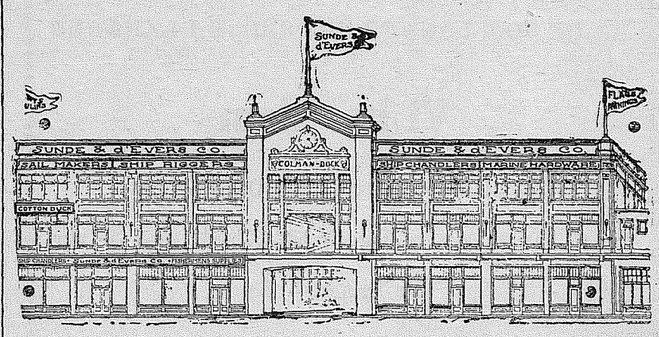

SUNDE & d'EVERS CO.
COLMAN DOCK
SEATTLE, WASH.
SHIP CHANDLERS
SHIP RIGGERS
SHIP STORES
SAIL MAKERS

Norge

HVOR MAN FAAR LOV TL AT VÆRE EN FR MAND.

Byen uten forbud og uten fyld.

Av sogneprest dr. Alfr. Eriksen.

Jeg har opholdt mig i Kjøbenhavn i næsten 2 uker, og jeg reiste herned uten anden hensigt end at ta en ferietur. Men det slog mig straks, hvor uhyggelig det er i Kristiania.

Jeg besluttet mig derfor straks til at benytte tiden til iagttagelser over ædruelighetsforholdene. Jeg har først og fremst gaat omkring og brukt mine øine, og efterat jeg paa denne maate har samlet iagttagelser, har jeg siden søkt oplysninger hos kyndige mænd hernede.

Jeg har gaat paa strøket til de forskjelligste tider. Jeg h: kjørt med kjørt med sporvognen rundt omkring i byen og vært inde paa de forskjelligste restauranter. Lørdag aften gik jeg et par timer omkring i gaterne hvor den daarligste del av Kjøbenhavns befolkning bor, Adelgate, Gotersgate, Prinsensgate, Borgersgate og en hel del andre gater, hvor folk bor sammenstuvet i trange rum, og hvor der lørdag aften myldrer av mennesker.

Søndag eftermiddag var jeg paa Dyrebakken. Der var der liv som den 17de mai hos os, og det var det bredeste lag av befolkningen som var her. St. Hansaften var jeg i Tivoli. Jeg var ute paa Langelinie om aftenen. En mængde franske og engelske krigsskibe ligger der ute, og der er et broget liv. Jeg har om aftenen gaat ut over Vesterbro, og jeg har i det hele søkt at komme omkring overalt.

Her findes ikke forbud, men her findes heller ikke fyld. Paa de restauranter, jeg har besøkt, har jeg set en eneste mand, som var betynget av megen drik. Det var øiensynlig en tilreisende bondemand. Jeg har paa gaten set nogen faa, som var lidt ustø i gangen, og sent paa aftenen har jeg set unge mennesker, som har vært glade. Jeg har ikke set en eneste arrestation. Bare to ganger har jeg set tilfælder, hvor en en politimand ha rmaattet skrede ind. Men det hele har indskrænket sig til, at han venlig og gemytlig har anmodet vedkommende om at gaa.

Paa Dyrehavsbakken saa jeg enkelte, kanske 5—6 stykker, som sang og var lystige. Av bladene saa jeg, at der hadde indtruffet et slagsmaal og at der var foretat en arrestation. Dette er noget sjeldent, som særlig blir notert i bladene.

Øl, vin og brændevin faaes kjøpt paa enhver butik. Alle, som har handelsborgerskap, har ret til at sælge disse varer, og de er at faa omtrent i hver gate og u t e n nogen somhelst begrænsning. For at drive restaurant og ha utskjænkning av sterke drikke trænges bevilgning av kommunestyret. Der er for tiden i Kjøbenhavn over 1000 som har bevilling til utskjænkning, og de har ret til at skjænke sterke drikke baade lørdag og søndag. Av avholdskafeer, disse skumle steder, hvor smughanden og forbrytere søker tilhold, findes der bare nogle faa i Kjøbenhavn.

Her kan altsaa folk uhindr faa kjøpt, hvad de vil av vin eller brændevin, og paa alle restauranter kan man aa hvad man ønsker. Paa Dyrebakken var mange utskjænkningssteder, som som hadde store skilter om "Cognac og Wiskyjusser". Ute paa Amager saa jeg et skilt, som lød saa: "En stor whisky med soda 90 øre."

Et godt hotel for reisende.

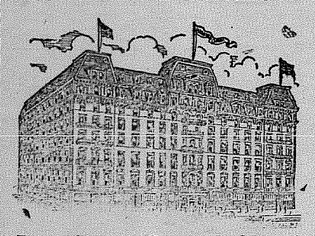

Broadway Central Hotel

Halveis mellem Battery og Central Park
Broadway og Third street.
Værelser for $1.00 og op.
Et utstedt for Norgesreisende
JAY G. WILBRAHAM, manager.
New York.

Norsk skibskjøp i Japan.. Fra Skien medd., at norske skibsredere har indkjøpt lere moderne nybyggede dampere i Japan, 3—50000 tonnere til en pris av ca. 700 kroner pr. ton.

To flasker whisky til en kat. En dyrlæge etsteds i det vestenfjeldske er anmeldt fordi han har vært vel ivrig med at utstede recepter for brændevin. Alle kjør og hester omtrent har faat en flaske whisky eller cognac hver. Ja, en mand har endog faat 2 flasker whisky til en bitte liten kat. Stakkars liten kattepus.

Statens hvete begynder nu at komme fra Australien. Nylig ankom en baat fra Australien til Larvik med 3,000 tons hvete.

Toten cellulosefabrik er nu helt færdig med sit nyanlæg, som nyttiggjør luftavfald av cellulose til fabriken av sprit. Fabrikens ydeevne er indtil 100,000 liter pr. aar. Den behøver kun 2 mads besætning pr. skift.

Nydyrkning i Nordlands amt. Efter de opgaver "Norden" har indhentet fra næringsnævnden i Nordland er der ialt for hele amtet indkommet 7200 andragender om bidrag av bevilgningen. De planlagte nydyrkningsarbeider er beregnet til kr. 5,715.565 og 245 kroner pr. maal.

Paa Vardø havn har der fundet et frækt tyveri sted. To russere brøt op en kiste ombord i et fartøi og stjal 2000 rubler om natten. Paa land fik de pengene vekslet i norsk mynt hos en jøde.

To menneskert skjæbne,. der paa en merkelig maate forløp paralelt, er avsluttet i Dragør. Det var murmester Dahl og enkefru Schmidt. De to gamle blev 79 aar gamle. De var født paa samme dag, konfirmert paa samme dag og døde paa samme dato. Og forl. blev de begravet paa samme tid paa Dragør kirkegaard.

Som redaktør av "Harstad Tidende" er ansat journalist Christie i "Verd. Gang'.

Som redaktør av "Ofotens Tidende", Narvik, er ansat lærer Rich. Rasmussen. Hr. Rasmussen var for ca. 7 aar siden redaktør av socialistbladet Fremover, sammesteds.

Den nye statsadvokat i Nordland, hr. Johan C. Vigen, har nylig overtat sit embede.

Mandal pr. Farsund stod der som adresse paa et brev, som forleden ankom til Mandals elektricitetsverk fra et større firma i Stavanger. Det kan ikke være rart bevent med den geografiske kundskap paa kontoret der.

Trondhjemsaviserne meddeler, at brændevinsbrændingen gaar i stor stil i Kongvik i Tjelsundet. Der har vært megen drukkenskap i bygden i længere tdi Paa et religiøst møte var flere av de ledende beruset. Hele distriktet er forsynet med smugbrænding.

Kristiania kommune har faat haandgit veigvasdraget i Hardanger og Aurlandsfaldene for 3 millioner kroner. Utbygningen vil koste ca. 100 millioner kroner. Der underhandles med Bergens kommune om kompaniskap.

Kristiania. Den departementale nydyrkningskomite foreslaar at jorddyrkningsfondet økes og at det omdannes til et stort landsfond. Til støtte or nydyrkningen foreslaaes at staten avsætter 50 millioner kroner som et kolonisationsfond.

Sogneprest Norseth, Lurøy, har anskaffet sig motorbaat for derved bedre og lettere at kunne besæke de mange befolkede øer inden sin menighet i Lurøy og Træna. Baaten, som er meget pen, er forsynet med Rap-motor, bygget av ek og koster ca. 3000 kroner.

En ny toldbod tænkes opført i Harstad.

Som bestyrer av Tromsø offentlige sjømandsskole er ansat kaptein i marinen S. J. Foss.

Efter hvad "Nidaros" bringer i erfaring har nu alle herreder i Nordlands amt vedtat den formelle beslutning om at yde bidrag til Nordlandsbanen.

Radiostation er nylig blit aapnet paa Bjørnøen. Den skal underholde forbindelse med Ingø hele aaret rundt.

Kontorchef Karl Olsson hos firmaet A. Brodtkorb, Vardø, døde pludselig fredag den 1. august under sit arbeide paa kontoret.

Tromsø, 10. september. Den nye kommunale sammenslutning for biltrafik har netop igangsat sin antomobil nr. 2 i ruten Maalsnes—Moen—Øvregaard (71 km.) i Maalselvdalen med en ny vogn for passagerer og gods, med rum for indtil 10 personer.

Presterne om erstatningen fra Tyskland. Spørsmaalet om Norge skal kræve nogen erstatning av Tyskland for de tap det under krigen har paaført Norge er sat frem til avstemning blandt presterne. De færreste har svart. 233 prester har svart, at Norge ubetinget skal eftergi al erstatning, 7 har svart det samme under visse betingelser — at Tyskland vedkjender sin skyld og saa faar pengene returnert til hjelp mot nød blandt den fattige befolkning, — og bare 9 har svart at man burde forlange erstatning.

Druknet i badekarret. Fra Stavanger meddeles: Fru Jenny Jansen, født Ueland, er pludselig avgaat ved døden i Bergen, hvor hun var bosat hos sin far, kaptein Ueland paa Mariero og var nylig ankommet til sit hjem utenfor Bergen. Da hendes husbond om morgenen reiste til byen var hun frisk som vanlig og skulde ta et bad. Herunder er hun blit rammet av et besvimelsestilfælde og er druknet i badekaret. Da hendes mand kom tilbake ved ½11-tiden var hun død. Hun har en elskværdig og avholdt dame.

Sjørøveri i Ishavet. Øksfjord, Finmarken, 2, september. Feddersen & Nissens ishavsfartøi "Wildflower" indkom hertil fra Ishavet igaar for anden gang iaar med bra fangst. Skipperen beretter, at de fleste fartøier i Karahavet maatte snu hjem for russiske sjørøvere. Saaledes blev et Tromsø-fartøi overfaldt av et russisk dampskib og fratat hele fangsten. En del drivende miner deroppe gjorde ogsaa sit til at gjøre tilværelsen mindre behagelig.

Gaardbruker O. J. Grindeland i Finsland blev 70 aar den 24. august. Allerede i 1893 blev han indvalgt i Finslands herredsstyre og samtidig valgt til ordfører, hvilken stilling han indehadde til nytaar. Grindland har vært en dygtig og interessert mand, som ikke har vært rad for at lægge ryggen til, naar det var noget han vilde ha frem.

President Mowinckel er blandt undertegnerne av et oprop i Bergensaviserne, hvori bl. a. heter: "Smugbrænding, ulovlig ølbrygning paa landet og smughandel er blit forbudets virkninger. Dette burde nu være en kjendt sak blandt alle vaaklne folk. Vi mener at dette forbudsstystem ikke bør varig lovæstes. Arbeidet or ædrueligheitssakens fremme maa nu som før lægges an paa at inlarbeide i folkets bevisthet, at maatehold er en livsbetingelse og at beruselse fører til skam og skade. Netop i denne hensigt at sikre folkets ædruelighet og for at gjenreise vor folkevilje til selvtugt og selv beherskelse, opfordrer vi vore medborgere til ved folkeavstemningen at ialstemmen forbudsforslaget. Forholdene under det midlertidige forbud kjender vi alle. Ingen kan indbilde sig, at et varig forbud vil gjøre det bedre. Umoralen og respektsløsheten vil derimot starig vokse. Alle, som vil fremme ædrueligheten i Norge bør derfor stemme m o t forbudet."

Norge faar stor forsyning av kul fra Spitsbergen og Bjørnøen. Staten har netop kjøpt de kulbeholdninger som er utbudt paa Bjørnøen, ialt ca. 15000 tons. Skikningen er allerede begyndt. Der ventes ogsaa at bli skibet ca. 60,000 tons fra norske Spitsbergense Gruber i Advent Bay og Green Harbor. Fra King Bay ventes 20, a 25,000 tons kul utbrutt av Aalesunds Kulkompani, som arbeider deroppe. Der vil saaledes iaar komme ikke mindre end henimot 100,000 tons kol til Norge fra de arktiske egne. Alle norske kulselskaper paa Spitsbergen og Bjørnøen forbereder sig paa en stor drift til vinteren. Man vil forsøke at holde en saa stor mandskapsstyrke deroppe som mulig og der vil iløpet av sommeren bli gjort betydelige orberedelser til utvidelser av driften.

LIDT AV HVERT

21 av de tyske dampskibe, som for tiden befinder sig i engelske havne, skal av ententen overlates til Portugal.

Det forlyder fra Wien, at Lenin er ankommet til Kitchinew for at forhandle om fred mellem Rusland og Rumænien.

Det tyske folkeparti har opstillet Hindenburg som presidentkandidat, saasnart den nye forfatning træ r i kraft.

En britisk monitor er ødelagt ved eksplosion utenfor Arkangel. 20 mand dræptes og 4 saaredes.

Løitnant Bongartz fra Berlin, som under krigen beseiret 39 fiendtlige flyvere, er ifølge meddelelse fra Dortmund, styrtet ned fra 50 meters høide under en opstigning. Hans tilstand er haaplø s.

En dampfløite kommer kanske til at avløse de traditionelle kirkeklokker i Canby, fortæller "Skandinaven". Pastor A. Nordos tror at vanen er den sterkeste del av den menneskelige natur og at folk vil gaa til kirken naar de hører dampfløiten, likesom naar de gaar til arbeidet.

Holland og Amerika vil kappes om at overta den tyske eksporttrafik. Tyskland synes at begunstige Holland. Norske redere deltar ogsaa, likeledes japanske.

Et gammelt husraad mot astma. Kjøp for 10 cents i brændenesle paa apoteket og ha den op i en liter med kokende vand. La det staa og trækkes i 25 minutter. Sil saa teen og kok den med et pund kandissukker til dette er helt opløst. Saar saften er kold heldes den paa flasker, som sættes paa et koldt sted. Av dette opkok tas en spiseske 4 gange daglig.

Arbeidets adel. Det, at en mand ikke arbeider saa godt han kan, vil i længden virke demoraliserende paa ham selv. Og er det saa, at arbeiderne i vor tid ikke arbeider saa godt de formaar, er dette en vigtig aarsak til, at vi maa se til at komme os ut av det nuværende forhold, og over i nye, bedre samfundstilstande. Arbeidet adler manden, sier et gammelt ordsprog. Vi bør skape et samfund, hvor der ikke findes anden adel, end arbeidets adel. I et slikt samfund vil baade arbeidsglæden og arbeidsydelsen bli større end nu. ("Sv. Social-Demokraten").

Hvad folk sa. —

— Det kan bli for meget av det gode, sa avholdspredikanten, da han fik vand i knæet.

— Det er daarlig med prxisen sa tandlægen. Idag har jeg ikke set en eneste kjæft.

LEDENS EKSPEDITION FORLISER.

Der er indløpet telegrafisk meddelelse fra St. Johns, New Foundland, om, at den norske polarforsker Christian Ledens skib "Finback" er forlist. Skibets kaptein, George Cromer, og besætningen paa 17 mand er i god behold ankommet til ovennævnte by. Ekspeditionen var utrustet av the American Arctic orporation, 25 Broad Street, hvor man, da hr. Ledens navn ikke er nævnt i telegrammet, er tilbøielig til at anta, at han allerede var sat iland blandt eskimoerne længere nordpaa, da skibet gik under.

Det var som bekjendt ekspeditionens hensigt at etablere handels- og fangststationer blandt de indfødte. Mange herværende norske er aktieeiere i foretagen det. "Finback" forlot New York den 9. juli.

Et senere telegram meddeler, at hr. Leden er ankommet til St. Johns sammen med "Finback"s øvrige besætning. Skibet gik paa et rev ved ape Fullerton i Hudson Bay i august. Besætningen reiste i to baater til Chesterfield Inlet, hvor de kom ombord i damperen Nascopil, som bragte dem til St. Johns.

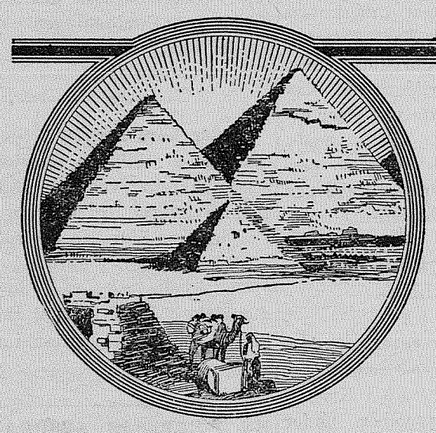

785 Years

ONE of the Egyptian pyramids was more than 785 years in building and was used only as a domicile for dead ones.

The—

Scandinavian American Bank

—took less than two years to build up its deposits more than Three Million Dollars and serves the very useful purpose of assisting live business men and women to attain prosperity.

The contrast is sharp. It illustrates the vast difference between ancient and m o d e r n methods and purpose. And points again to the fact that cooperation is the basis of all commercial progress.

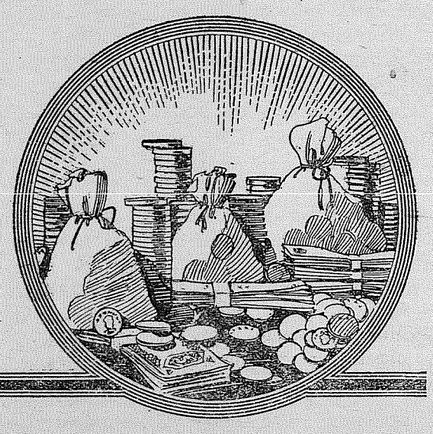

2 Years

Vi farver Klär

Spar penge og ha dine gamle klär renset og farvet hos os.

THE PANTORIUM DYE WORKS

Main 2845 750 St. Helens Ave.

Betal for tandlägearbeide med dit Liberty Bond hos

BROADWAY DENTAL OFFICE, Inc.

Phone M. 1327 937½ Broadway

FILLINGS
PLATES
BRIDGE WORK
CROWNS
} Garantert i 20 aar

Bedste arbeide og bedste materiale.
Aapent om kveldene og søndag morgen

VÄR SAA VENLIG AT SAMMENLIGNE

Rock Dell Sirup

med hvilkensomhelst anden sirap, saa kan I finde ud, hvilken I liker bedst . . . . . .

- Heating Stoves -

Nye og gamle, forskjellige störrelser. Brukte stove tas i bytte.

M. H. Ulvins Möbelforretning

1305 Broadway

ET INDIANSK MYSTERIUM LØST.

Kunsten at lage pilespidse av flint med alle de kunstneriske utskjæringer og billeder av fugl, padder og fisk, som de amerikanske indianerstammer var saa behændige med for nogle menneskealdere siden, men som senere er blit avglemt, eller rettere sagt, en hemmelighet, som indianerne aldrig ga fra sig, og blev begravet med de gamle indianere, er nu blit opdaget av en mand i Wisconsin ved navn Halvor Skavlem, som har arbeidet med dette problem i mane aar.

I sit hjem ved Lake Koshkanong har mr. Skavlem lavet pilespidse, som i utseende og kvalitet er saa like de, som indianerne lavet, at videnskapsmænd umulig kunde si hvilke var egte og hvilke var eftergjorte.

Det eneste slags verktøi mr. Skavlem bruker er et ben og et stykke hardwood samt et "buckhorn". Han kan paa den maate lave sine pilespidse av flint, glas, quartz og forresten hvilkensomhelst slags haarde mineralierr.

For at faa den rette fasong paa pilespidsene maa de hugges ut mot kanten av en hardwoodblock med en sten, som er lavet av dette øiemed. Naar dette er gjort krystalliseres de med et andet stykke verktøi av ben. Han lager nøiagtige kopier av de gamle indianske pilehoder; en del er bare en kvart tomme lang og disse er saa utstafert med totems, dyrehoder, bjørne, skilpadder og andre dyr. Nogle av disse billeder er saa smaa, at de kan dækkes med et 10-cents stykke. Men hvorledes han fremkalder billederne paa pilene er endnu mr. Skavlems hemmelighet.

Mr. Skavlem har bl. a. en samling av 300 av Wisconsins 357 fuglearter.

GENERAL CODORNA.

Til "Berliner Tageblatt" meldes fra Lugano, at ministerraadet nu har truffet sin avgjørelse med hensyn til skylden for nederlaget ved Caporetto høsten 1917. Den daværende øverstkommanderende, general, grev Luigi Cadorna og hans to første medarbeidere, generalerne Porro og Capello, avskedigedes med pension.

Fra mai 1915 til november 1917 hadde Codorna i 11 blodige slag langsomt trængte østerrikerne tilbake ved Isonzo og paa Carsaplateauet, da den tysk-østerrigske offensiv mellem Flitsch og Tolmein pludselig gjennembrøt hans front og tvang ham til et ilsomt tilbaketog, hvorved han saavidt reddet en del av sin hær bak Piava. 9. november 1917 blev han kaldt tilbake fra sin kommando, idet man dog tilstod ham en nogenlunde ærefuld retræt: Han blev sendt som italiensk representant til det interallierte raad for vestfronten. I juli 1918 blev han avsat, og ministerraadet har da nu bekræftet denne dom.

En anden uheldig italiensk general, Brusati, som blev avsat efter østerrikernes offensiv i Ty rol vaaren 1916, er i disse dage gjenindsat i sin stilling.

Office Phone Main 88

J. P. RUDDY CO.

INC.

SHIP CHANDLERS
SHIP STORES
SAIL MAKERS

Vor specialitet:

FISKERES UTSTYR.

1009 A Street

Din Ven i 13 Aar

HVORFOR GAA TIL ANDRE TANDLÆGER

PLATES

All Pink Rubber
Maroon Rubber
Whalebone Rubber
Gold Dust Rubber

GOLD CROWNS—Best 22-k
GOLD FILLINGS—Best
GOLD INLAYS—Best

Faa vor estimate frit.

Alt arbeide garantert i 15 aar.

Aapen onsdag og lørdag aften.

Incorporated

CHICAGO DENTISTS

PHONE MAIN 2918

1124½ PACIFIC AVE.

Olympic Steam Laundry

(Incorporated)
Lavest mulige priser.
Main 182
1301 So. D st. 314 So. 13 st.
Telefon: Kontoret Main 3378.
Privatbolig Main 877.

Avskaarne blomster, kranse

A. A. HINZ, Gartner

Gartneri hj. av K og 7de.
Telefon: Main 2655.
Tacoma

HORN & HOLMES

4 BUTIKKER

GAMMELOST, SPEKESILD,

GJETOST, FISKEBOLLER

BOSTON PAINLESS DENTISTS

ONE PRICE.
ONE QUALITY
ONE SYSTEM
FOR ALL.

DR. MAKER — DR. JOHNSON
936½ Pacific Avenue
Tacoma

PHONE MAIN 2933

DEN NORSKE AMERIKALINIE

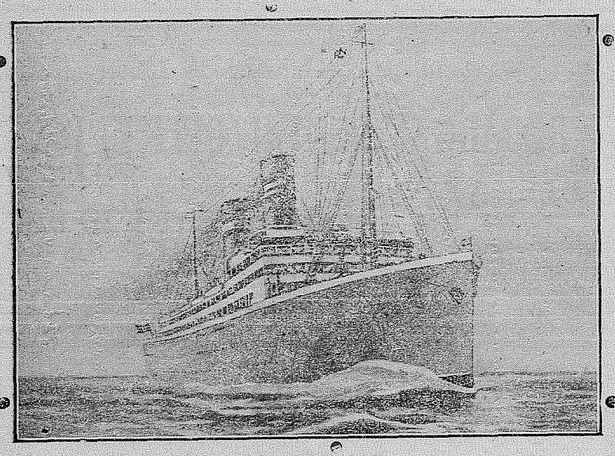

FRA NEW YORK:

Den 17 oktober ....."STAVANGERFJORD"

Den 7 november ....."BERGENSFJORD"

Den 28 november ....."STAVANGERFJORD"

Alle kan nu faa pass. Da trafiken hjem til Norge iaar blir stor, bør man henvende sig tidligst til nærmeste agent for instruktioner og reservation av lugar. — Benyt din egen linje. Ingen bedre. Ingen billigere.

REIDAR GJÖLME CO.

General Agenter paa Pacific kysten—706 Third Ave., Seattle

Agent i Tacoma: O. M. Overn, Tacoma Tidende

KIRKENYT.

(Forts. fra side 5.)

ring, som han har begyndt. Disse prækener er paa engelsk. — Hver fredag aften norsk bibelklasse og opbyggelsesmøter kl. 8. Sangkoret møter torsdag kl. 8. Konfirmanterne, den ene klasse fredag kl. og den anden lørdag kl. 10 fm. Mandsforeningen vil begynde sit arbeide onsdag aften. Alle mænd er velkomne. Vi kommer til at gjennemføre et udmerket program. Kom og vær med fra begyndelsen.

Try our "Ideal"-Blend Coffee, the big cup quality value of the city, on sale Saturday and Monday at 34c a lb., 3 lbs. for $1.00.

Naar Du kjøper

BAKER VARER

saa spør efter

CHATTERTON

PRODUCTS

og da faar Du gode varer.

QUALITY AND CLEANLINESS ARE ASSURED YOU

RICH BREAD

15c a Loaf

DELICIOUS PASTRIES

Butterhorns 10c each

Coffee Cakes 20c each

FOUR STORES:

1121 Broadway.

1107 K St.

1151 Pacific Ave.

South Tacoma:

5405 So. Union Ave.

SCANDINAVIAN AMERICAN

Havnestreiken i Kjöbenhavn er forbi og følgende avseilingsdatoer forkyndes

Fra Skandinavien:		Fra New York:
9 oktober	HELLIG OLAV	29 oktober
16 oktober	FREDERIK VIII	5 november
23 oktober	UNITED STATES	12 november

AMERIKA BILLETTER sendes til NORGE OG DANMARK per post eller telegram. Direkte post forbindelser med Skandinavien. Skandinaver kan erholde pas paa närmeste konsulat. U. S. Permit forlanges ikke mere.

Fortrinlige bekvemmeligheter i alle klasser. Reserver kahytsleilighet i tide.

Yderligere oplysninger gives av liniens närmeste agenter, eller hovedkontoret

THE CHILBERG AGENCY, General Agenter

Scandinavian-American Line 702 2nd Ave., Seattle, Wash.

"Tacoma Tidende"—TACOMA AGENTER—J. F. Visell

Paulson's Inc., the Store for Everybody, 1136-1138 Broadway.

Dersom De ønsker at kjøpe 5 eller 10 acres land, da henvend Dem til John Wolland, 1928 So. L st., Tacoma. Phone Main 1151. —(Adv.)

INDTÆGTSSKATTEN OG NON-RESIDENT FREMMEDE.

Commissioner of Internal Revenue, Daniel C. Roper, meddeler at Bureau'et har utarbeidet en liste over lande, der fritar og ikke fritar "non resident"-fremmede, d. v. s. fremmede der ikke har fast ophold i landet, fra visse forpligtelser med hensyn til betaling av indtægtsskat. Loven om indtægtsskat i De Forente Stater indeholder bestemmelser, der fastsætter visse 'exemptions' enten fuldstændig fritagelse for skat eller avdrag til fordel for underholdningspligtige skatteydere. Det føderale skattevæsen har gjort det til regel at undersaatter av lande, hvis skattelov helt eller delvis fritar ikke fastboende fremmede, indbefattet amerikanere, skal faa en efter loven tilsvarende behandling med hensyn til betaling av indtægtsskat her i landet.

For skandinavernes vedkommende er Norge og Danmark blandt de lande, hvis lov om indtægtsskat enten helt eller delvis fritar "non resident"-fremmede fra skattepligt. Norske og danske undersaatter, der opholder sig her i landet, er saaledes berettiget ifølge skattevæsenets fortolkning til en efter loven tilsvarende fritagelse. Sveriges lov om indtægtsskat derimot tillater ingen fritagelse eller avdrag for familieunderstøttelse og følgelig er svenske undersaatter, der opholder sig i De Forente Stater, ikke i noget henseende fritat for fuld indtægtsskattepligt.

Blandt andre nationer der staar i samme forhold til den amerikanske indtægtsskattelov som Norge og Danmark kan nævnes Frankrike, Spanien, Argentina, Belgien, Canada, Cuba, Kina, Chile, Egypten, Mexico, Persien, Peru, Paraguay, Portugal, Siam, Union of South Africa. Følgende er blandt de nationer der staar i samme forhold som Sverige: Australien, Storbritannien og Irland, Japan, Holland, Costa Rica og Ny Zealand.

I begge lister er der endel lande der ikke har nogen lov om indtægtsskat. Undersaatter av disse maa for at opnaa fritagelse eller avdrag fremlægge tilstrækkelig bevis for at vedkommende nation ikke har nogen lov svarende til vor indtægtsskattelov. Bevis herfor fremlægges for Commissioner of Internal Revenue, Wahington, D. C.

LOVEN OM SKAT PAA MINDREAARIGES ARBEIDE.

En fortolkning av loven om skat paa mindreaariges arbeide er nylig utsendt av U. S. Bureau of Internal Revenue. Fortolkningen er ganske enkel, og vi hidsætter følgende utdrag til almindelig veiledning:

De Forente Staters skattelov av 1919 bestemmer, at enhver fabrik og ethvert verksted, hermetisk nedlægningsanlæg etc., hvor barn under 14 aa rer beskjæftiget eller hvor barn under 16 aar arbeider mere end 8 time om dagen, 6 dage i uken, eller arbeider før klokken 6 morgen eller efter kl. 7 aften, skal betale en skat av 10 procent av forretningens nettofortjeneste. En undtagelse er at mindreaarige har lov til at være beskjæftiget i "Boys and Girls Canning Clubs," der er under tilsyn av landbrukrsdepartementet.

Ved fabrik eller verksted skal forstaas hvilketsomhelst lokale eller arbeidssted, hvor varer eller produkter fremstilles, tillaves, repareres, renses, sorteres eller bearbeides paa nogensomhelst maate som et erhverv for løn eller fortjeneste av nogensomhelst art. Landbruk kommer ikke ind under loven. En gut eller pike har lov til at hjælpe til med farmarbeide. De har lov til at høste tomater, bønner o. l., men de maa ikke hjælpe til med at ribbe eller brække bønner og andre grønsaker til nedlægning, da dette i lovens øine betragtes som fabrikarbeide.

Gutter under 14 aar kan arbeide som kontorgutter eller bybud (hvis de stedlige love ikke forbyr det) forutsat at firmaet de arbeider for ikke har nogen fabrik eller verksted i samme bygning. En gut under 16 aar kan derimot ikke arbeide efter klokken 7 aften i t. eks. et redaktionskontor da det regnes for en "fabrik" hvis da avisen trykkes i samme bygning.

Arbeidsgivere maa være meget forsigtige med at de ikke ved uagtsomhet overtræder disse bestemmelser da selv en enkelt overtrædelse aladeles automatisk medfører en mulkt paa 10 procent av hele aarets nettofortjeneste. Men der er ingen tvil om at loven allerede har vært til stor velsignelse for tusener av fattige barn der hittil har maattet arbeide urimelig lange timer i spinderier, fabrikker og verksteder.

NAAR OPLYSNINGER

ønskes angaaende indtægtsskatten, krigsforsikringen, pasbestemmelser, borgerret eller andre saker vedrørende forbundsregjeringen og dens forhold til norske undersaatter her i landet eller til amerikanske borgere av norsk byrd kan enhver erholde paalidelig underretning ved at henvende sig til Foreign Language Governmental Information Service, der er en avdeling av Community Service, Inc. og som staar i et nært forhold til samtlige regjeringens forskjellige departementer, bureauer og kommissioner. Governmental Information Service bestaar av en hel række forskjellige bureauer, hvis chefer repræsenterer de forskjellige fremmedfødte elementer i De Forente Staters befolkning. Den norske avdeling, der ledes av mr. H. Sundby-Hansen som norsk redaktør, sorterer under det skandinaviske bureau. Dette bureau indbefatter ogsaa den svenske, danske, finske og hollandske avdeling. For de norskes vedkommende kan breve skrives paa engelsk eller norsk. Alle oplysninger gis aldeles gratis. Henvend dem personlig eller skriv til

NORWAY PACIFIC CONSTRUCTION & DRYDOCK COMPANY

now looks like "a winner." We would advise stockholders to "sit tight" and buy more.

Let us furnish you with quotations.

Are you taking advantage of the high rate of exchange on the American Dollar?

We can suggest how!

SCANDINAVIAN AMERICAN SECURITIES CORPORATION

Suite 531 Lyon Bldg.

Seattle, Wash. Phone Main 3337

Scandinavian Bureau, Foreign Language Governmental Information Service, 124 East 28th Street, New York City, N. Y.

KAMPEN MOT TUBERKULOSE

National Tuberculosis Association, hvis hovedkontor er i No. 124 East 28th street, New York City, og som har opimot 1,000 underavdelinger spredt utover det hele land, fører en ustanselig kamp mot tuberkulosen. Selskapet meddeler at det har ansat mr. T. B. Kidner i stillingen som faglig ekspert i undervisning av tæringspatienter i haandverk og andre faglige beskjæftigelser. Mr. Kidner er canadier og blev under krigen laant til De Forente Stater til at sætte system i vore militære hospitaler "vocational education" virksomheten til fordel for vore saarede soldater.

Ved tiltrædelsen av sin nye stilling uttalate mr. Kidner at krigen har vært os en god læremester i retning av hvordan at bekjæmpe tuberkulosen paa den mest effektfulde maate i fredstid. Man fik saaledes øinene op for hvor meget der kan gjøres for de syke og saarede for at sætte dem istand til atter at vende tilbake til det civile liv som selvhjulpne, nyttige mennesker. Blandt de under krigen hjemsendte saarede og tjenstudygtige soldater led et uhyggelig stort antal av tæring. Erfaringen har vist at faglig undervisning og utdannelse under kyndig ledelse er til uvurderlig hjælp i helbredelsestiden.

Mr. Kidner vil fremlægge sine planer for en tuberkulosekonferance i Des Moines, Ia., og i Boise, Idaho, hvorefter han vil delta i selskapets indsamlingskampagne i december til fordel for en pengeindsamling av $6,500 000 til kampen mot tuberkulose ved salg av Røde Kors Julemerker — Red Cross Christmas Seals. Dette velsignelsesrike arbeide kan og bør enhver støtte ved efter evne at kjøpe Red Cross Seals, der er lavet i en størrelse passende til at paaklæbes breve paa baksiden av konvoluten.

NORSK-AMERIKANSK VAREUTSTILLING.

Handelsdepartementet meddeler at en stor norsk-amerikansk vareutstilling aapnedes i Kristiania den 13de september under stor tilslutning. Dette er den første større utstilling av amerikanske varer, som er blit avholdt i Norge, og omfatter almindelige eksportvarer av alle slags, Norge har bruk for, indbefatatet automobiler, landbrukskredskaper og maskiner. Den amerikanske minister, mr. Albert G. Schmedeman, og en hel række repræsentanter for Norges handel og sjøfat, stats- og kommunemyndigheter overvar aapningsceremonierne.

DEN FLYVENDE BRANDPATRULJE.

Den av landbruksdepartementets forest service i sommer oprettede flyvende brandpatrulje til værge mot skogbrand har allerede vist sig som særdeles hensigtssvarende. Av indberetninger fra skogvæsenets chefer i vesten sees det at de flyvende brandpatruljer, der fører opsigt over statsskogene i California og andre vestlige stater, opdaget i løpet av seks uker i sommer røken fra ialt 56 skogbrande og fik dem slukket før de hadde anrettet nogen skade. Brandpatruljen foretog i de seks uker ikke mindre end 375 flyveture paa tilsammen 45,000 mil.

NORGES BIDRAG.

U. S. State Department meddeler paa grundlag av officielle efterretninger fra Kristiania at der under krigen blev dræpt 1,902 sjømænd paa norske handelsfartøier og at den norske tegjerings forsikringskontor har utbetalt til disses efterladte 13,183,385 kroner.

NORGES HØIESTE FJELD.

Vokser Glittertind fra Galhøpiggen? — For tiden er den 13 meter høiere.

Efter iagttagelser, som er gjort i de senere aar, synes sne- og isbræerne landet rundt de fleste steder at være i tilbakegang, saaledes ogsaa i Jotunheimen. "Valdres" har i den anledning spurt den kjendte fjeldfører, hr Helge Opdal, om hans erfaring herom. Vor nærmeste ven Koldedalsbræen er absolut paa retur, sier Helge Opdal. Personlig har jeg konstatert ved at sætte op merker, at i løpet av en 10—12 aar har grænsen krøpet opover omkring 50 meter. Og en 'ugdøl" (Øye i Vang), som døde for nogen aar siden over 90 aar gammel, fortalte mig, at han kunde mindes, at koldedalsbræen i hans smaagutdage gik helt ned til Koldedøla, som nu fosser gjennem dalstryget over 500 meter nedenunder bræen. Dette skulde være et eklatant bevis for, at isbræerne paa ialfald enkelte strøk i Jotunheimen forsvinder litt efter hvert. Men her kommer den eiendommelighet, sier hr. Opdal, at bræen oppe paa Glittertind stadig vokser — det er videnskabelig dokumentert — saa denne top nu ikke alene er blit jevnbyrdig med Norges høieste tind Galdhøpiggen, men den har i de sidste aar endog distansert den med nogen meter.

"Valdres" har spurt i opmaalingen, om det virkelig var saa, at Glittertind aar for aar vokste fra Galdhøpiggen. Da opmaalingen i den senere tid ikke har arbeidet i Jotunheimen, kunde man ikke svare paa dette, men det er et faktum, at toppen av snebræene paa Glittertind nu ligger 12 — meter høiere end Galdhøpiggen. Men snebræen er tyk, og det faste fjeld, som tydelig kan sees paa Glittertind, ligger derfor flere meter lavere end Galhøpiggens top. I opmaalingen mente man derfor, at Galdhøpiggen neppe burde frakjendes rangen som Norges høieste fjeld.

Pastor Lars Frøyland tiltrær i disse dage stillingen som assisterende sekretær ved sjømandsmisjonens kontor i Bergen. Hr. Frøyland er født paa Ekerøen og blev kand. teol. i 1913 og aaret efter hjælpepret ved Bergens domkirke. I den senere tid har han vært sjømandsprest i Gulfhavnene.

EN MERKELIG ASSURANCEGALSKAP I ENGLAND.

Forsikrer mot regnveir og barn.

Mange grene av næringslivet ligger nede i de krigførende lande efter krigen, men paa enkelte omraader har man oplevet en blomstring, som undertiden kan anta ganske merkværdige former. Dette gjælder bl. a. forsikringsvæsenet, som specielt i England har utviklet sig meget sterkt under og efter krigen. Ogsaa tidligere overtok de store engelske verdensselskaper med Lloyds i spidsen risiko paa alt mulig mellem himmel og jord. Det var mange, som allerede den gang hadde assurert sig mot krigsskade. Senere har zeppelinforsikringen florert, og nu er luftforsikringen blit meget almindelig.

Men det er ikke det siste paa forsikringsvæsenets omraade, fortæller en norsk forretningsmand. Efter krigen har der utviklet sig en sterk forlystelsessyke i England, og man kan næsten si paralelt med den — en merkelig forsikringsgalskap.

Assurancevæsenet er delvis utartet til det rene lotterispil eller kanske snarere til væddemaal.

Man forsikrer sig mot alle de ulykker eller ubehageligheter, som kan tænkes. Det er ogsaa meget almindelig nu at assurere sig mot regnveir.

Naar man skal paa landtur eller skal holde et haveselskap, betaler man ind en præmie f. eks 5 pund, og hvis der da blir regnveir, faar man kanske 50 pund igjen. Erstatningens størrelse avhænger av hvor meget regn der kommer. En anden ting, som desværre ogsaa er blit almindelig er at forsikre sig mot barn. Man betaler f. eks. en præmie av 10 pund med en nærmere bestemt tidsfrist, og hvis da familien blir forøket, faar man 100 pund igjen.

Det er kanske praktisk for ved kommende familie, men det er høist merkelig at det kan lønne sig for forsikringsselskaperne. Da er formodentlig regnveirsassurancerne meget mere lønnende. Assuranceselskaperne har altid meget at gjøre i England, og endda mere har de faat under og efter krigen, særlig fordi de mægtige internationale selskaper i Tyskland og Østerrike ikke længer spiller nogen nævneværdig rolle.

SPØR DIN GUT—HAN HAR HØRT AT

Stone Fishers Klær = er best =

—De faar god omtale i enhver skole, i ethvert nabolag, godt snit, varer længe og er pene at se paa.

TWO-TROUSER SUITS

—Two trouser suits of gray, brown and green homespun mixtures. Ages 8 to 18 years, at $15.00, $16.50, $17.50, $18.00, $20.00 and $22.50.

—Two-trouser suits in gray and brown mixtures, cheviots, cassimeres and worsteds. Ages 8 to 18 years, at $9.00, $10, $11, $12.50, $13.50.

ONE-TROUSER SUITS

—Made of heavy all wool cheviots and serges. Sizes 7 to 18 years, at $12.50, $13.50, $15.00, $16.50.

BOYS' CAPS

—A wide variety of good styles, made of wool mixtures and plaids, at 75c, $1 and $1.50.

SHIRTS AND BLOUSES

—Made with soft attached collars of percales and madras, in light and dark styles, at $1.00 and $1.25. —First Floor.

SUITS

For Little Boys 3 to 6 Years

—SAILOR SUITS — Both the regulation navy man's suits with long bell shaped trousers and the suits with straight knee length trousers; made of heavy all wood navy serge and trimmed with braid and emblems, at $13.50, $15, $16.50.

—BUSTER BROWN SUITS — of navy serge and gray and brown wool mixtures, double-breasted, with belt, $5.95, $6.95, $8.95, $10.00, $13.50.

—VELVET SUITS — Good quality Velveteen in black, navy, brown and maroon, double-breasted style with belt, straight trousers, at $10.00 and $10.95. —Second Floor.

OVERCOATS

For little lads 2½ to 9 years

—Smart little double breasted styles with belt, of wool twill, serge and fancy mixtures Priced at $7.95 to $15.00.

—Second Floor.

The Stone-Fisher't

TACOMA. AND EVERETT

FEATURING THE BEAUTIFUL

MODES OF AUTUMN

IN THREE SPECIAL GROUPS AT $4.98, $7.50, $10.00

—The outstanding feature of these assortments is the distinctive interpretation of the latest modes, at indeed a moderate price. All the popular shades of the autumn season will be found among these finest Lyons and panne velvet, beaver and hatters' silk Hats, trimmed with flower ribbon motifs, ostrich bands, burnt and glycerine ostrich fancies, and, best of all, there is a type for every woman.

—There is an especially pretty collection of beaver faced models at $10.00

HATS FOR GIRLS

—Such pretty Hats and such lovely colors—every little girl will be delighted, and the material is so good and the Hat so well made that mother will be delighted, too. They are priced at $2.48, $3.48, $4.98

"THE STORE THAT SAVES YOU MONEY"

McCormack Bros INC

TACOMA

Broadway and 13th Street

TACOMA TO SEATTLE

—by—

ELECTRIC INTERURBAN

Parlor and Smoking Compartments

SPEED — COMFORT — SAFETY

TIME CARD

Effective August 10, 1919

MAIN LINE TRAINS

Leave Tacoma Depot 8th and	Leave Seattle Depot Yesler and
E 5:50 a. m.	E 5:50 a. m.
L 7:15 a. m.	L 7:15 a. m.
E 8:00 a. m.	E 8:00 a. m.
L 9:00 a. m.	L 9:00 a. m.
E 10:00 a. m.	E 10:00 a. m.
L 11:00 a. m.	L 11:00 a. m.
E 12:00 m.	E 12:00 m.
L 1:00 p. m.	L 1:00 p. m.
E 2:00 p. m.	E 2:00 p. m.
L 3:00 p. m.	L 3:00 p. m.
E 4:00 p. m.	E 4:00 p. m.
L 5:00 p. m.	L 5:00 p. m.
E 6:00 p. m.	E 6:00 p. m.
L 7:00 p. m.	L 7:00 p. m.
E 8:00 p. m.	E 8:00 p. m.
L 9:00 p. m.	L 9:00 p. m.
E 10:00 p. m.	E 10:00 p. m.
E 11:25 p. m.	L 11:10 p. m.
	E 12:00 m.

L—Limited trains; running time 70 minutes.

E—Express trains; running time 85 minutes.

BRANCH LINES TO PUYALLUP AND RENTON

For Further Information Call M. 1055

PUGET SOUND ELECTRIC RAILWAY