WESTERN VIKING

Norwegian Weekly Published Every Friday at 1125 Tacoma Avenue, Tacoma, Washington

2. AARG. FREDAG DEN 31. OKTOBER, 1930 NO. 44

HUNDREDER AV HJEMLØSE I TACOMA SOM BEHØVER EN HAANDSRÆKNING

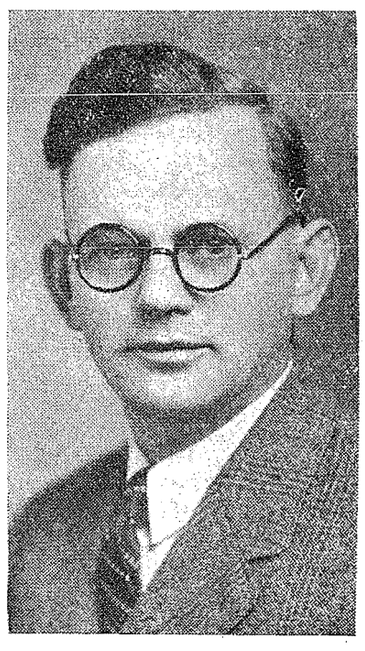

V. THOREN

Man behøver ikke aa gi sig ut paa nogen speciel "opdagelses-ekspedisjon" for aa finne ut at vaar by ogsaa har sin skyggeside, eller for aa forvisse sig om, at hundreder av hjemløse frister en elendig tilværelse midt iblandt. — Enhver, som har et nogelunde aapent blik for sine omgivelser kan se det hver eneste dag. Paa gatehjørner, og især rundt de forskjellige "missioner" nede i byen, treffer man menn, daarlig kledt, og med det sultne uttrykk i øinene, som bare de faar, som nøden har sat sitt stempel paa.

Det er et sørgelig syn aa se disse hjemløse skarer; de allerfleste av dem er folk, som uforskyldt er kommet paa knærne, og som intet heller vil, enn aa ta fatt og tjene sit brød ved ærlig arbeide. Men arbeide er blitt noget av en "luksusartikel" nu om dagen!

Iblandt alle disse hundreder, som nu gaar vinteren og fortvilelsen imøte, er mange av vaare landsmenn; nogen av dem er gamle og utslitt; andre er i sine beste aar, men allikevel henvist til den tilværelse de lever.

Det nytter ikke aa filosofere over forholdene; det nytter heller ikke bare aa beklage dem. Det det gjelder er aa gi dem en haandsrekning!

Forleden avla vi et lite besøk i Lutheran Compass Mission's lokale, 1309 Commerce Street. Læsesalen var vel fyldt med menn i alle aldre, og det var lett aa se at de allesammen var "down and out". Igrunden var de vel taknemlige for aa faa lov aa komme inn her, hvor de i alle fald kunne sitt ned og lese en bok eller et blad.

Vi traff hr. V. Thoren, bestyrer for missionen, og utba oss nogen oplysninger, som vi beredvillig fikk.

Lutheran Compass Mission drives av de forskjellige lutherske kirker i Tacoma, og blir ogsaa delvis understøttet fra the Community Chest. Missionen har et stort og rummelig læseværelse, bibliotek med flere hundre gode bøker, magasiner og aviser. Den arbeider i forstaaelse med de to andre missioner i Tacoma, og hjelpearbeidet til nødlidende er organisert paa den maate at Luth. Compass Mission fungerer som en central, hvor de trengende registrerer, og herfra fordeles de saa til de øvrige missioner; — en ganske praktisk ordning.

Hr. Thoren pointerte at ingen verdig trengende melder sig uten aa bli hjulpet paa en eller annen maate. Iaar er der imidlertid adskillig flere enn tidligere aar, og vinteren synes aa skulde bli noksaa vanskelig.

Missionens arbeide gaar hovedsakelig ut paa aa hjelpe arbeidsløse og trengende direkte; hvor det lar sig gjøre blir de anvist arbeide, der blir sørget for at de faar noget aa spise og en soveplass.

Idet hele tatt fikk vi inntryk av at denne mission utfører et udmerket arbeide, som i større mon enn hittil fortjener publikums — specielt det skandinaviske — støtte.

Hr. Thoren gjør sluttelig opmerksom paa at enhver gave, enten i form av penge, eller klær, sko, bøker osv., er meget velkommen.

For det første halvaars vedkommende hadde missionen et besøk paa 21,134; der blev servert 5,741 maaltider gratis, og sørget for soveplass for 1,957. — Dette er et par tal som tydelig nok viser, at Lutheran Compass Mission er en institusjon, som fortjener al mulig støtte.

(Ovenstaaende billede viser de norske biskopper i procession under festligheterne i Nidaros i sommer.)

Den nye Norges-film, som hr. Olstad bringer til Tacoma og foreviser i Temple Theatre fredag den 7. november, byder paa en hel del interessante billeder fra festligheterne i Nidaros og paa Stiklestad i sommer; desuten ogsaa billeder fra Trøndelagsutstillingen, og utstillingerne i Drammen og Sarpsborg.

Der vil bli gitt to forestillinger: kl. 7 og kl. 9:15. Billetprisen er satt til 50c for voksne og 10c for barn. Ingen bør undlate aa benytte denne anledning til aa besøke "gamlelandet" — det vil bli festlige to timer med hele Norge foran oss, furet veirbitt over vannet. Vi skal faa se byer og bygder, fjell og vann og fjord, dype dale og aker og eng. Der vil bli billeder fra folket i arbeide og folket i fest.

Man kan trygt ta sine amerikanske venner med sig ved denne anledning, og med stolthet vise dem landet som fostret far og mor, landet, hvor en selv levet de glade barne- og ungdomsdage, landet med hytter og hus, men ingen borge, landet som ingen av oss nogensinde kan eller vil glemme .

Glem ikke aa ta barna med! For dem vil denne film bli en oplevelse; alt det du selv kan fortelle dem om Norge, kommer aldrig op mot det du kan vise dem i levende billeder.

Altsaa samles vi i Temple Theatre fredag aften den 7de november! Der er sørget for norsk musik til aa ledsage billederne, og unge, kjekke, norske natsjonalkledte jenter, vil møte dig ved døren, og se til at du faar sitteplass.

Man kan sikre sig billetter paa forhaand hos: Jetland & Palagruti, 912 Pac. Ave.; Lien & Selvig, 11. & Tacoma Ave.; M. H. Grinde, 11. & K st.; Folkestad, So. Tacoma, samt ved henvendelse til komiteens medlemmer: H. Lavik, 6. & K st.; F. J. Lee, California Bldg. og A. Bjerkeseth, 1125 Tacoma Ave.

Ørn blev Norgesmester

Bergen 19. okt. — Finalekampen i aarets Norgesmesterskap i fotball blev spillet i Bergen idag mellem Ørn, Horten og Drammens Ballklub. Ørn seiret med 4—2. Kampen blev ualmindelig velspillet; 7000 tilskuere overvar den. Næste aars finalekamp blev besluttet henlagt til Larvik. — Hele fotballforbundets styre blev gjenvalgt.

(Som læserne vil erindre forutsa vi "Ørn"-seier allerede for 2 uker siden.)

Brann i Oslo

I Kongens gate 2, Oslo, opstod forleden natt en større ildebrann. Flere varelagre blev betydelig skadet.

Thunberg har været syk

Finnlands store skøiteløper Clas Thunberg har i den senere tid ligget alvorlig syk, ja han var saa daarlig, at det en tid enndog var fare for livet. Imidlertid er han nu paa bedringens vei og det ser ut som om han vil være med i leken ogsaa den kommende vinter.

En norsk elghund kommer til heder og verdighet

Fra American Elkhound Association kommer den høitidelige meddelelse, at de har sendt bestilling til Norge paa en elghund-hvalp som skal foræres til president Hoover. Presidenten har med takk akceptert tilbudet om elghunden.

HØIRE OG FRISINNEDE VENSTRE SEIRER VED STORTINGSVALGET I NORGE

Stortingsvalget i Norge den 20de oktober fikk en enestaaende stor valgdeltagelse. Av 1,6 million stemmeberettigede har 1,2 million avgit stemme.

Resultatet blev et voldsomt nederlag for Arbeiderpartiet, som tapte ialt 13 mandater og kommunisterne, som tapte de tre mandater de hadde og saaledes blir helt uten representasjon i det nye storting.

Høire og frisinnede venstre fikk en nesten tilsvarende fremgang idet de to partier gaar frem med 13 plasser. Venstre har erobret 2 plasser og Bondepartiet 1.

Det nye stortings sammensetning blir saaledes:

Arbeiderpartiet	46 mot før 59
Høire og fris. v.	44 mot før 31
Venstre	33 mot før 31
Bondepartiet	27 mot før 26
Kommunisterne	0 mot før 3

Valget fandt sted efter den voldsomste valgkampagne som nogengang har fundet sted i Norge. — Arbeiderpartiets store nederlag kan vel for endel tilskrives det faktum at de borgerlige partier paa flere steder gik sammen om en kandidat. Tiltrods for dette hadde Arbeiderpartiet regnet med fremgang.

Hvilket av partierne kommer til aa danne regjeringen er vel vanskelig aa forutsi ennu.

Arbeiderpartiet blir jo fremdeles det sterkeste parti i tinget, og det blir derfor nødvendig for høire og bondepartiet aa sikre sig nogen støtte fra venstre for aa kunne danne regjering med et flertal bak sig (75 eller mere.)

Muligens venstre kommer til aa beholde regjeringsmakten.

Norge katolsk om 100 aar?

En hollandsk journalist har hatt et intervju med Lars Eskeland som for tiden opholder sig i Genf, hvor han deltar i den internasjonale katolske uke.

Eskeland uttaler bl. a., at han er fast overbevist om at engang skal den dag komme da hele Norge vil være katolsk. Kanskje varer det ennu et aarhundrede, men sikkert er, at nettop i nutidens protestantisme, som splitter sig i talløse sekter, ligger kirkens fremtid. Det er en religiøs uro over hele landet, men denne religionskrise kan bare beseires av lysets straaler fra Rom . . . . Den dag skal komme da vaart kjære Norge skal blomstre i vaarens sol. Man vil da tro aa være ennu i den norske vinters kulde. Men pludselig straaler solen, sneen smelter, lyset overstrømmer vaare mørke daler, og paa fjellenes høieste topper vil alt grønnes og blomstre, — sier Eskeland.

Aaja, om 100 aar!

Mannskapet fikk 2000 kr.

'Stavangerfjord's livbaatmannskap fikk 2000 kroner til fordeling av Den norske Amerikalinje for seiren i kaproningen paa Hudson.

Ingen norske skøiteløpere til Amerika i vinter

Arrangørerne av de olympiske vinterleke i Lake Placid sendte for en tid siden innbydelse til 2 norske og 2 finske skøiteløpere om aa komme hit til vinteren for aa delta i en rekke løp.

Det norske skøiteforbund har imidlertid enstemmig i styremøte besluttet ikke aa sende nogen skøiteløpere over til Amerika i vinter, og det samme synes aa være tilfelde ogsaa hvad Finnland angaar.

Besluttningen begrundes med at man ikke ønsker aa gjøre propaganda for de olympiske skøiteløp saa lenge det ikke er paa det rene hvorledes de olympiske skøiteløp blir arrangert.

Benrnt Balchen og frue

Den norske flyver Bernt Balchen blev lørdag den 18de okt. viet til frk. Emmy Sørlie fra Oslo. Brylluppet var vistnok en overraskelse selv for nogen av hans nære venner. Fru Balchen er 24 aar gammel.

Statsraad Magelsen død

Sogneprest i Vestre Aker, — fhv. statsraad Magelsen, er avgaat ved døden, 63 aar gammel.

JUL I VESTERLAND

3. aarg. — redigert av Olav Redal, Tacoma, Wash.

Heftet blir paa 48 sider — 50c pr. hefte.

Innholdet blir:

Omslag—Træsnit av kunstmaler Ola Sunde. "Mors Juleaften"—Per Sivle. "Roald Amundsen"—træsnit av Ola Sunde. — "Roald Amundsen og de to smaa jenter, miss Amundsen og miss Carpendale, av John Storseth, Poulsbo, Wash. (To billeder.) "Fra Nybyggertiden" av John Storseth. (Billede av Storseth, kort biografi.) "Arne Garborgætten i Amerika" med oplysninger fra Samuel Garborg. Træsnit av Arne Garborg og Samuel Garborg—av Ola Sunde. Pioner-presten Harstad, Parkland, Wash. Biografiske oplysninger, m. m. samt flere billeder. "Vaar norskamerikanske Ole Bull — Nils Rein, Tacoma, Wash. med billede.—O. R. Skrøne av Torkel Ofteli, Minnesota. Skrøne—"Jordbruk" av Per Sivle. Fortelling "Inte no knussel," Barbra Ring. — Norsk-amerikanske skrøner, m. m. Oplysninger om S. av N. med flere billeder.

Digt av Bjørgulv Bjørnaraa, billede av Bj. Bj., kort biografi.

Fullstendig innholdsfortegnelse vil komme om kort tid i dette blad. — "Jul i Vesterland" utkommer i slutten av november og blir det eneste norske julehefte i Amerika.

I. O. G. T.

Losje Norge feiret sin 25-aarsdag med en særdeles vellykket tilsteldning i Normanna Hall sist søndag eftm.

For anledningen var der sendt innbydelse til flere forhenværende medlemmer av losjen, og rigtig mange av dem møtte frem.

Seattle-losjerne var ogsaa representert ved 25—30 mennesker. Et rigtig festlig og godt program blev gitt med taler, sang og musik, hvor baade utenbys og lokale krefter deltok. Derefter fulgte bevertning og man koset sig med en passiar efter kaffen.

Der er mange tegn som tyder paa at der atter vil komme liv i godtemplarbevegelsen i Tacoma. Engang i tiden var jo losje "Norge" den største forening her i byen, og hvem vet om ikke den dag kan komme igjen?

Jeg er saa glad ––

Paa Sønner av Norges siste møte blev der av president Jetland utnevnt en komite til aa arrangere en fest i en nær fremtid til inntekt for trængende innen den norske koloni. — Døtre av Norge paa deres første møte i november vil sikkert beslutte aa arbeide for samme sak.

Disse to losjer har aar efter aar gaat haand i haand og arbeidet for aa lindre sorg og savn iblandt vaart folk.

Ifjor blev resultatet av hjelpefesten glimrende. Iaar er det meget mere paakrævet aa hjelpe og derfor burde det økonomiske utbytte bli langt større enn ifjor.

Erfaring viser at alle som kan, hjelper ved saadanne anledninger og selv om de ikke kan komme til festen, gaar de dypt i sine lommer for sakens fremme. Det er trang iblandt vaart folk iaar, større trang enn før, og derfor vil vi, der arbeider og tjener, gi efter beste evne.

Julen er snart her, det blir nok en trang jul for mange, men om vi løfter tilsammen kan vi lette en brors byrde og gjøre en søsters jul litt lysere.

Komiteen for Sønner og Døtre av Norges hjelpefest vil snart bestemme datoen for festen, samt sette billetter i omløp.

Disse bør alle kjøpe, de bør ogsaa ta nogle med for aa selge blandt sine bekjendte. Gjør vi dette — da naar julekvellen kommer vil vaar egen mat smake bedre og senere, naar julelysene paa træet er tendt og vi gaar i ring med barna, da kan vi synge dypt ifra hjerte:

"JEG ER SAA GLAD HVEH JULEKVELD!"

H. L. H.

Skatte-Skremsler

Puget Sound Power & Light Co. i sin agitasjon mot "the District Power Bill" (Initiative No. 1) benytter i stor utstrekning som et argument, at skatterne vil stige, i tilfelde nevnte "bill" blir vedtatt.

Desverre er det alt for mange velgere som lar sig vildlede ved denne agitasjon. Saa snart der er den allerminste fare for at skatten muligens vil stige med f. eks. en dollar pr. aar, er et hvilketsomhelst godt tiltak dømt.

La oss medgi at der eventuelt vil bli en liten skatteforøkelse i tilfelde denne omstridt "bill" blir vedtatt. Men vil en slik ubetydelig forøkelse paa skatteseddelen ha nogen betydning, hvis man kunne faa sin lys- og kraft-regning reducert med et mangedobbelt beløp.

Nedenstaaende regnestykke — bygget paa absolut paalidelige tal, skulde tale for sig selv:

Et større firma i Seattle som benyttet 10,045 kw. (fra Puget Sound Power & Light Co.) fikk for dette en regning paa $207.00. Det samme forbruk regnet efter vaare satser her i Parkland vilde bli aa betale med $75.58.

Mitt personlige forbruk for januar maaned dette aar var f. eks. $19.54. Efter en beregning foretat efter P.S. Power & Light Co.'s tabel (beregningen foretat av mr. Turley) vilde regningen komme paa $63.45.

Enhver vil kunne se denne uhyre prisforskjel, og ut fra dem trekke sine egne slutninger.

Min besparelse for aaret 1927 f. eks. beløp sig til $325.00 naar jeg sammenligner hvad jeg betalte efter vaare takster i Parkland og hadde maattet betale efter Puget Sound Power & Light Co's tabeller.

* * *

Det lovforslag som nu legges frem for velgerne gjør det mulig, forutsat det blir vedtat, ogsaa for andre distrikter aa ordne sig paa lignende maate som tilfeldet er nu med Parkland, f. eks., og skatteskremsler kan umulig bli tatt i betragtning, hvis man rigtig sætter sig inn i sakens detaljer.

E. B. ELLINGSON
Manager.
Parkland Light & Water Co.

Norges-Nyheter

Gulsrud kapell paa Modum nedbrent — ilden paasatt.

Vikesund 3. okt. — Gulsrud kapell paa Øst-Modum er inatt nedbrent ti lgrunnen. Ilden er paasatt av en mann ved navn Seland, som idag meldte sig selv. Seland er arrestert og overført til hjelpefengslet i Hønefoss. — Han hadde om aftenen været i kapellet og hjulpet med aa rydde op efter en tilstelning. — Kapellet var assurert for ca. kr. 32,000.

* * *

1500 sølvrev utstilles i Aalesund

Aalesund 3. okt. — Iaar skal der holdes to sølvrevutstillinger i Aalesund: 5—8 nov. og 13—16. nov. Man regner med aa skulle ta imot tilsammen 1500 dyr for utstillingerne.

* * *

Arbeidet gjenoptatt

Skien 5. okt. — Efter hvad der meddeles til "Varden" blev arbeidet ved Aamdal kobbergrube gjenoptatt fredag aften. Foreløbig faar 40—50 mann arbeide. Der er nu skaffet endel ny kapital tilveie.

* * *

Testamentariske gaver i veldedig øiemed

Elverum 1. okt. — Efter hvad "Østerdal Arbeiderblad" erfarer har nylig avdøde Sigrid Trønnes i Storelvdal testamentert mesteparten av sin formue til veldedig øiemed. — Hennes slektninger er testamentert ialt vel 115,000 kroner, tjenestefolkene er testamentert 11,000, mens resten som antagelig utgjør omkring 200,000 kroner er fordelt paa en rekke legatter, saaledes til Storelvdal barnehjem 10,000 kroner, til Norsk Luth. Indremissionsselskap 5000 kr. og til Tromsø legat for diakonisser som avdøde tidligere har oprettet ytterligere 5000 kroner. Resten av formuen er fordelt paa to legatter, hvorav det ene til Oslo Handelsstand og det annet til verdige trengende innen Storelvdal. De to siste legater bærer hennes manns navn, grosserer T. T. Trønnes.

* * *

Leif Eriksondagen i Norge

Efter henstilling fra Nordmandsforbundet har Kirkedepartementet sendt alle Norges skolestyrer og skoler en anmodning om for fremtiden aa feire dagen hver 9de oktober.

* * *

Sørgelig ulykke i Varteig

Sarpsborg: — Forleden skedde en sørgelig ulykke paa Berby i Varteig, idet en 2 aar gammel pike druknet i gaardens brønd. Piken, som var datter av Johs. Arntsen, var fra Oslo, hvor hennes forældre bor. Hun var nu paa besøk hos sin bestemor i Varteig, hvor det var meningen at foreldrene skulde komme efter. Paa tross av at den lille bare hadde ligget kort tid i vannet var alle oplivningsforsøk forgjeves.

* * *

Roald Amundsens minnefond

Oslo: — Den store kampagne til fordel for Roald Amundsens minnefond har nu resultert i at der til fondet er innkommet ca. 210,000 kroner. Fondet vil nu faa sine statutter som eget fond og træ i virksomhet fra 1ste januar 1931.

* * *

Stor vannmangel paa Vestlandet

Høyanger 1. okt. — Det tar nu til aa bli stor vannmangel paa Vestlandet. I Sogn har det ikke været regn mer enn en dag paa flere maaneder. Folk maa bære vann langveis fra, da brønner og smaa-elver er tørre.

* * *

Senkningsarbeider i Jølster

I siste statsraad er det meddelt tilladelse til utførelse av endel større senkningsarbeider i Stardalselven i Jølster. Stortinget har tidligere bevilget penger til disse arbeider, som vil koste omkring 300,000 kroner.

* * *

En ny 10,000 tonner

Fra A.s. Burmeister & Wains verksted blev det forleden sjøsatt et dieselmotorskib til Wilhelm Wilhelmsen, Oslo. Skibet er bygget til Engelske Lloyds høieste klasse og er paa ca. 10,000 tonn d. w. Fartøiet faar to hoveddieselmotorer av Burmeister & Wains nyeste type og de vil tilsammen utvikle 6550 indikerte hk. Alt dekksmaskineri blir elektrisk drevet. Stabelavløpningen forløp i alle dele vellykket. Skibets navn er "Troja."

* * *

Norges tollinntekter i september

Tollinntektene ved rikets tollsteder har i september utgjort 6,780,310 kroner mot i september ifjor 6,915,523. — I de tre første maaneder av budgettaaret utgjorde tollinntektene 27,217,-921 kroner mot i samme tidsrum 1929 28,709,761 kroner.

* * *

Skjuler drukningsulykken i Tinn et drap?

Rjukan 1. okt. — For en tid siden omkom en 25-aarig tjenestegutt i Tinn. — Han het Svein Espeset, og man trodde at han var druknet. Han forsvant natt til søndag 21. september, og liket blev funnet en uke efter i en kulp nedenfor Rusbroen. — Der har gaat meget snakk i bygden om ulykken, og lensmannen igangsatte straks undersøkelser. Disse resulterte i at to gutter i Tinn østbygd, — Alfred Strand og Ola Bergan, henholdsvis 18 og 25 aar gamle, igaar blev arrestert som mistenkt for aa ha hatt befattning med at Svein Espeset falt i elven og omkom. — Aarsaken til arrestasjonen skal være at folk har været vidne til at de to gutte rgjensidig beskyldte hverandre for aa ha puffet den omkomne ut i elven. Ulykken hendte ved halv-12 tiden om natten og det var meget mørkt, men det er helt utrolig at Svein Espeset kan ha tatt feil av den nye broen og den gamle, som nu er avbrutt, og saaledes være gaatt utfor i mørket. Det staar nemlig stabbestener i veien, og Svein var efter hvad der oplyses helt ædru. Det er bare Bergan og Strand som har været vidne til ulykken, og begge oplyser aa ha hørt den forulykkede skrike. — Deres forklaringer er dog meget msotridende.

* * *

Drak sig full og falt ut av baaten

Ute paa Oslofjorden blev man forleden kveld fra dampskibet "Røyken" opmerksom paa en tom motorbaat, som uavladelig gik rundt i ring. Ved nærmere undersøkelse viste det sig, at baatens passagerer, 2 yngre menn, var falt overbord og laa hjelpeløse i vannet. Dampskibet satte ut en livbaat og begge de druknende blev fisket op. Den ene av dem var da saa medtatt at han maatte til læge. De to hadde begitt sig ut paa fisketur og herunder drukket sig saa beruset at de var falt overbord.

* * *

17,000 Hamsun

Som ventelig kan være har Knut Hamsuns nye roman "August" faat strykende avsætning. Forlaget har straks maattet trykke nyt oplag av boken. Den er dermed, allerede to dage efter utgivelsen, trykt i ikke mindre enn 17,000 eksemplarer.

* * *

Gjenfunnet som lik

Kristiansand 1. okt. — Den lille 6 aars gutt, Einar Hansen, sønn av overmekaniker Hansen, som forsvant for et par dager siden, er gjenfunnet som lik i sjøen like ved flyvebaatstasjonen. Han laa paa 4 fot vann.

* * *

Massenedslaktning av elg paa Sørlandet

Kristiansand 30. sept. — Slaktermester Stumpf uttaler bl. a. at jakttiden for elg bør begrenses. Det er den rene massenedslaktning som nu drives her paa Sørlandet. Paa et par dager er det tilført byen omkring 25 elg, og det er mere enn man har kunnet avsette. 5-dagers jakten er for meget, uttaler han. Et par dager kan være nok.

* * *

130 elg fældt i Hedmark iaar.

Hamar 1. okt. — Efter de meldinger som er innløpet til aviserne er i Hedmark fylke fældt vel 130 elg iaar. Man kan gaa ut fra, at det ikke er sendt melding om alle elg, som er skudt i private skoge, sa aman kan nok sætte tallet til omkring 150.

* * *

Rik høst paa vestlandet

Aalesund 1. okt. — Høsten har været usedvanlig rik iaar. Det er blitt saa meget høi og haa, at det flere steder har været umulig aa skaffe hus til avlingen. Paa en hel del gaarde har man saaledes opført provisoriske laaver. Ogsaa korn og poteter har slat godt til. Rotvekstene gir saa rikt utbytte, at ingen har set maken paa disse kanter av landet.

* * *

En vidløftig urmaker

Arendal 1. okt. — De siste dage har det været forhørsret i Tvedestrand over urmaker Alf Abrahamsen som er mistænkt for innbrud og ildspaasettelse. Han har iherdig nektet, men iaften har han i fengslet tilstaatt sig skyldig i 5 innbrudstyverier og 3 ildspaasettelser i Tvedestrand. Ved den siste hos kjøbmann Kristoffersen forvoldtes skade for henimot 100,000 kr. Abrahamsen har været sterkt religiøst interessert og blandt annet optraadt paa opbyggelser og affæren vækker kolossal opsikt. Ingen i Tvedestrand eller omegn hadde for kort tid siden nogen anelse eller den minste mistanke om at Abrahamsen var den han nu viser sig a avære. — Baade innbruddene og ildspaasettelserne er ganske usedvanlig listig utført.

* * *

En 4000-aarig øks

Paa Tangerud gaard ved Lørenskog holdt en mann forleden paa med aa grave en grøft. Spaden støtte mot en gjennemhullet sten, som han tok op og undersøkte, og den viste sig aa være en gammel stenøks. Fundet er overlevert til professor Brøgger i Oldsakssamlingerne, som var meget interessert, og oplyser at øksen stammer fra 2000 aar før Kristi fødsel. — Det er sjelden funnet noget lignende i Aker.

* * *

"Farm"s hjemfærd

Paa turen rundt kysten fra Nidaros til Oslo har "Fram" tat inn ca. 12,000 kroner.

* * *

Biskop Lunde

er nu kommet sig ganske godt efter sin sykdom og vil sandsynligvis overta bestyrelsen av bispeembedet igjen 1. nov.

* * *

Bergens Tinghus

Bergen 29. sept. — Idag er det holdt kranselag paa Bergens Tinghus som dekker et areal paa 1742 kvadratmeter og blir byens største bygning. Den blir ikke helt færdig før utpaa vaaren.

Abonner! — Kun $1.00 pr. aar!

Urin besværligheter. "Jeg led av nervøsitet og urin besværligheter i fjorten aar, og al lægebehandling gav ingen varig lindring. Da jeg begyndte aa bruke Dr. Peters Kuriko, merket jeg en forbedring i min tilstand. Jeg er nu sterk og rask," skriver fru Eva Schoen fra Union Grove, Wis. Denne vidt bekjendte urtemedicin forbedrer fordøielsen, regulerer avsondringen, forøker urin-avløpet og styrker nervesystemet. Den er fortrinlig til aa bygge legemet op, og den er absolut nyttig og gavnlig for de svakeste personer. Den er ikke nogen handelsvare. Skriv til Laboratoriet hos Dr. Peter Fahrney & Sons Co., 2501 Washington Blvd., Chicago, Ill.

ABONNER! — — AVERTER!

BINYON OPTICAL CO

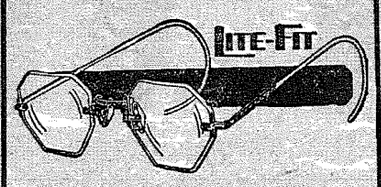

Behøver De Briller?

Isaafald bør De indhente vor sakkundskpa. Er De i tvil om hvorvidt De behøver briller, gir vi paalideligt raad. Undersøkelse er fri.

— Vi taler norsk. —

920 Broadway

GRATIS:

Et drikkeglass med hver kanne

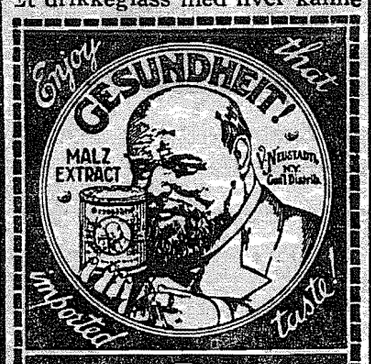

Blended with Imported Malt and Imported Hops
NONE ITS EQUAL
Made by Union Labor
All Grocers sell it
Fine for Cooking etc.

VICTOR NEUSTADTL
N. Y. City.
National Distrib.

A. J. Wolff & Sons,
N. W. Distrib.
Tacoma, Wash.

LAKESIDE HOTEL AND SANITARIUM
Soap Lake, Washington.
Steam Heat — Hot and Cold Water
EVERT E. MALIN, D.S.
Electro-Therapeutic Physician
Specializing in Chronic and Nervous diseases.
Reasonable Rates. — Write for Information

(Paid Advertisement)

VOTERS

Don't Experiment

Republican Nominees are Trained To Serve You

MAKE CERTAIN
A
CONSTRUCTIVE GOVERNMENT
With a
PRACTICAL PROGRAM
of
PROGRESSIVE POLICIES

ELECT ENTIRE REPUBLICAN TICKET!

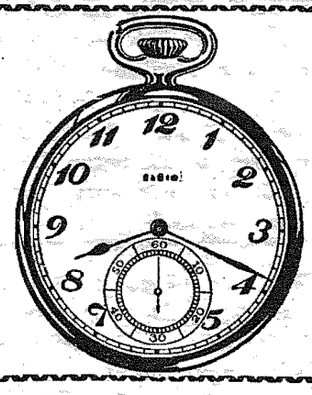

K. Andersen
URMAKARE
Förstklassigt arbete garanteras
MODERATA PRISER
1125 Tacoma Avenue

(Paid Advertisement)
Telephone Broadway 1754
ALBERT MEADE
Candidate for
County Commissioner
of the Third District
ON THE DEMOCRATIC TICKET
(Voted on by the Whole County)
Residence: 4108 North 7th Street, Tacoma, Wash.

Minimumsomkostning at beregne prisen efter
$75
Moderate priser for begravning.
Vor minimumspris dækker omkostningerne for avhentning av liket, beredning av dette med den største omsorg, alle arrangement for begravelsen, kiste med klædes-overtræk, en ytre boks, samt leie av likvognen.

MELLINGER FUNERAL HOME
"SERVICES FOR EVERY PURSE"
510 TACOMA AVE. MAIN 251

23RD ST. CLEANERS
EN BILLIG PRIS KAN ALDRIG GODTGJØRE DAARLIG VALUTA
"Aldrig er en vare tilvirket eller et arbeide utført saa billig, at prisen ikke kan senkes."—Andrew Carnegie.
FORTJENSTELØS PROSPERITET LEDER TIL FATTIGHUSET
1112 So. 23rd St. Main 3850

Maskerade-Kostymer
TOUPEES, WIGS & MASKS
Tilsalgs eller tilleie.
Neal E. Thorsen
Phythian Temple — 2den etasje.
926 1-2 Broadway — Main 3111

JOHN SUNDSTEN
Pianist
Concerts, Teaching, Recitals
At the Studio Thursdays.
201 Central Bldg. Main 1951

Mad. 3102-L D. N. PEARNE
COMMUNITY RADIO & REPAIR SHOP
Lawn Mowers Sharpened and Repaired. Bicycles, Stoves, Electrical Appliances
1211 So. 56th Tacoma, Wash.

I den fremskredne Alder
kan De vedblive at være stærk og ved god Helbred gjennem Brugen af
Dr. Peters
Kuriko
Den styrker Deres Fordøielses Organer — Den har en gavnlig Indvirkning paa Deres Nyrer og Lever — Den holder Deres Mave i Orden — Den styrker og opbygger Deres System.
Et Forsøg vil overbevise Dem. Den er præpareret af ægte, sundhedsgivende Rødder og Urter og indeholder ingen skadelige eller vanedannende Droguer. Ikke nogen Apotekmedicin. Leveres kun af specielle Agenter. Tilskriv
Dr. Peter Fahrney & Sons Co.
2501 Washington Blvd. Leveres toldfrit Kanada Chicago, Ill.

ORDET FRITT

(Under denne spalte indtas kortere inserater fra vore læsere: — indlæg i diskussioner m. v. Det staar enhver frit at benytte spalterummet i en rimelig utstrækning. Ønskelig er det dog, at indsenderne fatter sig i korhet. Manuskripter som ønskes indtat under denne spalte bedes venligst sendes saa tidlig at de er redaktionen ihænde senest mandag aften.—RED.)

BYGDELAG OG ANDRE LAG

Specielt Sønner av Norge!

Hr. Redaktør: Med Deres tillatelse (og velvillige oversettelse) kommer jeg igjen! Det synes nemlig som hr. Gerhard Pedersen og en viss "Letmatros" — og kanhende flere for alt hvad jeg vet — har hat vanskelig for aa fordøie mine bemerkninger i "W. V." for 17. oktober.

Ganske bemerkelsesverdig er det, at begge innsenderne vesentlig hefter sig ved, at min artikkel var innlevert til bladet i det engelske sprog. I deres øine veier det som et vegtig argument mot min norskdomsinteresse — ja G. P. synes han bør ta sig en god latter paa min norskdoms bekostning!

Jeg vil bare minne herrerne om at enndog innen Sønner av Norge er det tillat aa benytte det engelske sprog i diskussioner o. lign. Jeg (og tusener andre norsk-amerikanerne) har lettere for aa uttrykke mig i det engelske sprog, ennskjønt jeg ingen vanskelighet har med aa lese og forstaa det norske. Nuja, hvis de to herrer var nogenlunde "broad-minded" saa tok de mindre hensyn til den side av saken; en mening eller en tanke uttrykt paa engelsk kan vel være like god som en der uttrykkes paa norsk? Forøvrig var det ogsaa min forutsetning naar jeg skrev artikkelen og sendte den til "W. V." at red. vilde oversette; jeg blev heller ikke skuffet: oversettelsen var helt glimrende, og jeg tilgir saa gjerne redaktøren at han i sin "hale" til mit stykke, røpet min manglende ferdighet i det skriftlige paa norsk.

Hvis jeg trodde, f. eks., at hr. Gerhard Pedersen ansaa ethvert medlem av S .av N. og enhver norsk-amerikaner som foretrekker det engelske sprog (av nødvendighet og dyd) som uttryksmiddel, for mindreverdige, saa er han ihvertfald ikke 100 pct. S. av N. (tiltrods for sine 23 aar som medlem), ti organisasjonen hjemler sine medlemmer den frihet jeg har benyttet mig av. Det er vel heller ingen tvil om, at hr. G. P. innrømmer alle sine "mange av norsk avstamning, født og opvoksen paa denne side av kloden" som i den senere tid har gaatt inn som medlemmer av S. av N. — denne frihet. Eller betrakter han dem som "lik i lasten"?

Hr. G. P. synes ogsaa aa vere interessert i mitt navn; det har heller ingen interesse. Om jeg hadde undertegnet artiklen Hans Olsen eller Ole Hansen, vilde det for hr. P. været ham likesaa fremmed som mitt virkelige. Det er saken som bør diskuteres, ikke personen.

Hr. G. P. tviler meget paa at mine paastande om det store frafall innen S. av N. har noget for sig. — I meget høitidelige vendinger krever han at jeg skal fremlegge statistik — "tal og historiske fakta" og med dem begrunne min paastand.

Forlangendet er jo meget rimelig, og derfor skal jeg saa gjerne imøtekomme ham. Men først vil jeg bare bemerke, at jeg finner det merkelig, at hr. G. P. behøver aa be om slike oplysninger fra mig (en frafallen) naar alt han behøver aa gjøre er aa lese rapporten fra siste to-aarsperiode innen Sønner av Norge (hovedlosjen.) Av den fremgaar at ordenen i løpet av nevnte tidsperiode inntok over 6000 nye medlemmer og allikevel gjør op medlemsstatistikken med et tap, som tilfulde beviser alt hvad jeg har paastaat. Og hvis G. P .f. eks. vil gjøre sig den umake aa bla nogen aar tilbake i aarsrapporterne, saa vil han fremdeles finne tall som beviser at "frafallet innen Sønner av Norge altid har været stort" bare med den forskjel, at i de aar var "tilgangen saa stor at den opveiet tapet." (Dette er en nøiagtig gjentagelse av mine ord fra forrige artikkel.)

Hr. G. P. kjenner sannsynligvis ikke til disse tal, ellers vilde han ikke skrive og spørre som han gjør. Denne uvidenhet paa omraadet forklarer vel ogsaa hans: "Tross alt dette er vi fremdeles Sønner av Norge og vokser og trives."

Hermed anser jeg aa ha tilfredsstillet G. P. hvad statistikken angaar. Hovedlosjens rapport dekker ogsaa min paastand om at "ved aa undersøke i enhver by med nogen norsk koloni av betydning vil man finne at saa aa si annehver mann i sin tid har tilhørt S. av N." Riktignokk forlanger G. P. at jeg ogsaa skal offentliggjøre statistik som han "formoder jeg refererer fra" før han vil erkjenne riktigheten av denne paastand.

Hertil vil jeg kun svare, at jeg aldrig skrev at forholdet var nøiagtig saa. Jeg skrev: "Ved aa undersøke vil man finne osv." Og det er jo nettop slike "undersøkelser" (for aa holde os til uttrykket) som hovedlosjen bygger sin statistikk paa — og den maa vel være paalidelig.

Efter dette kunne jeg vel med en viss rett kvittère for G. P.'s personligheter ved simpelthen aa be leserne avgjøre hvem av oss har "offentliggjort sin uvidenhet?" —

Det faller ikke G. P. inn aa hefte sig større ved mine argumenter, eller med hvad jeg tror er grunnen for at Sønner av Norge forholdsvis saa daarlig er istann til aa holde paa sine medlemmer — og det burde være pointet i en eventuel diskusjon.

"En letmatros" kommer inn paa det ganske flygtig, men ogsaa hos ham er lysten til aa stille "personen foran saken" saa stor, at han kjører avsted med noget intetsigende vrøvl, som ikke er verd trykksverten.

En ting, som ethvert Sønner av Norge-medlem bør være opmerksom paa, er, at der kanhende finnes like mange av norskdommens forkjempere utenfor organisasjonen som innenfor, og hvorledes vil herrerne forklare at forhenverende Sønner av Norge-medlemmer, som ikke kunne finne anvendelse for sin arbeidskraft innen S. av N.-losjerne idag staar som ledere i andre norske foreninger (bygdelag f. eks.) og der utfører godt arbeide. Kan det ikke under slike omstendigheter forsvares om dem aa benytte uttryk som at de følte sig "misledet" eller "narret" inn i Sønner av Norge, og simpelthen derfor gikk ut igjen?

Sønner av Norge har et ypperlig program og et godt formaal, og ennu er der vel ikke nogen som har hevet sin røst og kritisert dette. Paa d e t er det ordenen faar sine nye medlemmer, og hvad programmet og formaalet angaar, fortjener den al mulig støtte. Det vil si: forutsat at man praktiserer programmet og lever op til formaalet.

Jeg har paastaat at ordenen hittil har lagt saa meget an paa assuransen, at formaalet er blit forsømt, og at det er grunnen for frafallet — ihvertfall en meget vesentlig grunn. Redaktøren mener skylden for dette ligger hos hovedlosjen. Naturligvis! Men lederne i de underordnede losjer skal heller ikke fritas. Mitt inntryk er nemlig, at de saa altfor blindt sverger til hovedlosjen, uten aa vise synderlig selvstendighet eller personlig initiativ.

"En frafallen."

Fridom i Amerika

Du velduge "Western Viking!"

"Labor Defender" hev altid gode "cartoons," foto og godt lesestoff for arbeidsfolk. — Louis Engdahl er bladstyrarin. Bladet minner um seks arbeidarar i Atlanta, vrangt dømde, som arbeidarklassin lyt frelsa, skal dei frelsast, fraa den elektriske brennstolin; two ein annan stad er dømde til aa deporterast, ein til viss daude i Italia, den andre i Tjekkoslovakia; William Z. Foster og Robert Minor og tri andre sit i fangehol av di dei, valde av 110,000 i New York, la fram krav til hjelp for arbeidslause fraa statin; tvo minearbeidarar vart skotne av ein politivergja anarkist ved eit Sacco-Vanzetti minnestemne i Vest-Pennsylvania; foto av eina likferdi; ein Centralia fangje i Walla Walla Penitentiary, døydde i august av tuberkulosis etter 11 aar i hole, med foto av likferdi hans; — upphengde hengjande "lynch"-offer; armod i avstengde negerbygde, der slavar av staal- og bomullkonungar bur; Frank Spektor, no fangje i San Quentin for det fæle lovbrote aa ha hjelpt organisera Imperial Valley streikin i sumar; eit foto av tvo svere Los Angeles politiar med ei smekker ung jenta millom seg daa kommunistarne sette heile Los Angeles paa kant; foto av John D. Rockefeller, Fred J. Fisher, John P. Morgan og eit par til av dei 59 som styre dette "fridomslandet"; foto av 5te Red International of Labor Unions kongress i Moskva iaar; av Sudamerikanske indiar som dei kvite 13 pct. av folkje tvingar til aa gjera eit par vikes vegarbeid utan betaling og likeins soldat og husarbeid hjaa dei store landeigararne i visse aarstider; foto av innflyttjarfolk fraa andre land, som dreg ut fraa Ellis Island med von i synet, som Amerikakapitalismo snøgt vil gjera ende paa; eit foto av kong Aleksander av Jugoslavia, standande i uniform paa likje av ein arbeidar og støttande sabeloddin paa likje; eit foto av Ramsey MacDonald med flosshat paa og ei maskinbørsa framfyre seg, og nedfyre seg Ganddi; foto av indiske stormassar som slaar attende britiske og indiske politiaagrip; 25,000 arbeidsfolk sett fast av MacDonald politi; osv.

"Labor Defender" og "Daily Worker" er blad, som fiktar for arbeidsfolkje. Les dei; støtta dei.

Med vyrdnad
S. GARBORG

Til Gustav Sand: —

Ser at Du er glad for at Du har faatt to vaakne og flittige elever i Din skole, og for aa vise, at jeg for min del er svert iherdig for aa faa noget av din lerdom, vil jeg nu straks skrive til Dig igjen.

Først og fremst maa jeg fortelle Dig, at jeg er litt utilfreds med en lærer, der istedetfor aa besvare mine spørsmaal, kryper i skjul og sier han ikke behøver aa svare om han ikke vil.

Selvfølgelig kan ikke jeg tvinge Dig til aa besvare mine spørsmaal, men en mann der gir sig selv ut for aa være en lærer, skulde efter min mening være mann nokk til aa forsvare sine paastande. Og efter dit siste innlegg i "W. V." ser det nesten ut som om Du selv behøver litt skolegang før Du praktiserer mere som lærer.

Som jeg forstaar maa jeg være en av Dine første elever, og som saadan vil jeg ta mig den frihet aa gi Dig nogle gode raad:

Forsøk ikke aa ophøie Dig selv til en klasse hvor Du ikke hører hjemme.

Naar Du sier "Vi diktere" saa høres det nesten latterlig ut, og det vilde nok være det beste for Dig selv om Du kunne forstaa at Du er bare en almindelig "rimsmed" som vi andre der tumler oss i "W. V."s spalter. For efter aa ha læst hvad Du skriver saa er det nokk bare Dig selv Du kan narre allikevel.

At Du har en viss rett til aa fremsette tanker og læresettninger som ingen forstaar er vel sandt nok, men en mann som vet at visdommens kilde er full av vann, skulde ha bedre forstand, da det er mest sandsynlig at Du ikke forstaar disse læresettninger selv. Om Du forstod dem, saa skulde det vel ikke være nogen ting som holdt Dig ifra aa forklare dem.

Du raar mig til aa gaa til visdommens kilde og med "jeg"-mynt kjøpe nogen ting der skal bringe mig inn paa et sandhetsspor der skal fri mig fra alle baand og jordbunden lengsel. — Jeg vet av erfaring at Du ikke svarer paa spørsmaal, men likevel maa jeg spørre:

Er Du fri fra all jordbunden lengsel? — Efter hvad Du skrev i "Digt" saa er nok Du like jordbunden som jeg er, men kan hende Du ikke selv vet om det.

Naar Du tror jeg er i uvidenhet om at jeg er jordbunden, da tar Du feil.

Denne jord er den eneste plass jeg vet noget om, og hvor jeg har ført en bevist tilværelse. — "Glædens helligdom" og "Glædens hjem" er steder jeg ikke kjender noget til.

Vi jordboere skulde forsøke aa gjøre denne vaar jord til et sted hvor vi kunne leve i fred og ro, istedet for aa la verden gaa sin egen gang, og bare tænke paa et "glædens hjem" som vi skal seile avsted til naar vi er død og vaart følelsesliv er borte.

Du sier det er ikke nogen motsigelse i "Digt" og "Aand-Baand," da det første omhandler hverdagslige, — almindelige og praktiske ting, mens det annet omhandler de aandelige.

Hvordan i alverden kan Du skille det ene ifra det andre?

Hvad vilde livet bli uten aand, og hvad vilde aanden bli uten liv?

Er det ikke aandslivet som lærer oss om naturen, og er det ikke naturen som gir oss aandslivet?

Det er likesaa meget "aand" i "Digt" som i "Aand-Baand." Og Du kan heller ikke komme ifra at de er motsigende.

I det første opfordrer Du oss til aa slaa oss tilro med dette "jordiske" og i det andre aa løsrives ifra det samme "jordiske." — Er de ikke motsigende saa maa det være en annen "gaate" som en maa "lære" aa løse likedan som frigjørelsessetningen: "Hvad dit er dit, al tid, hvert sted."

FRODE BYE

I Shakespeares dramaer omkommer masser av hans personer paa ulykkelig maate. To tredjedele av dem stikkes ihjæl med dolk eller sverd, 6 blir henrettet, 5 drept ved gift og 3 dør av slangebit.

I et museum her i landet finnes den største hittil kjendte elefanttand. Den er 3 og en halv meter lang og veier 100 kilogram.

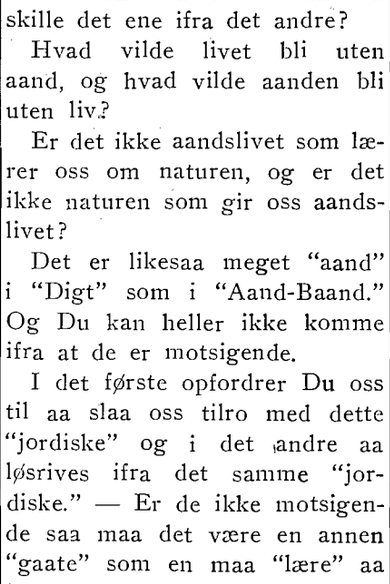

HVORFRA? — HVORHEN?

Av Gustav Sand

Av Edens have Adam ut blev drevet.
Hvor herlig var det land han der forlot;
Hvor skjønt et bo. Hvor blev med graat beskrevet
det blad hvorpaa hans skjebne tegnet stod.
Ublide kaar det var du maatte døie.
O, menneske med sorgens taar' i øie.

Alt hvad du eiet tok du med paa ferden;
det var det naadeløfte at engang
den nye Adam overvinder verden
Du inn i Paradis med seiersgang
i fryd og glede skal igjen innkomme
naar jordens arbeidsdag engang er omme.

Den gledens helligdom, — dit hjem, din himmel;
det ene sted du kalle kan ditt hjem.
Alt hvad her finnes uti jordens vrimmel,
var aldrig ditt, du skal forlate dem,
for jubelsang maa sorgens taare vike.
Du borger er i Herrens himmelrike.

Ved et jordskjelv, som for nogle aar siden fandt sted i Victoria i Australien, blev et træ revet op med roten, og derved opdagedes en stor dynge gullpenge, som for mange aar siden var blit nedgravet.

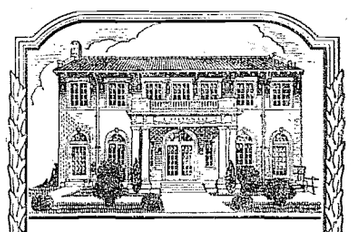

ALLE VI TJENER

har fordelen av vaare mange aars erfaring.

I løpet av mange aar har vi lært en hel del som nu kommer vaare kunder tilgode.

Erfaring i begravelsesforretning er vigtigt, akkurat paa samme maate som det er vigtig aa sikre sig øvet og erfaren hjelp i hvilkensomhelst annen profession.

C.O.LYNN CO.
MORTUARY
"Distinctive Funeral Service"
Phone Main 7745
717 TACOMA AVE.

For aa bli dygtig i hvilkensomhelst profession er tre ting nødvendig: Anlæg, studium og erfaring.—Aristoteles.

* * *

Venner er som penge — man maa først lære, hvorledes man kan faa dem og siden hvorledes man kan beholde dem.

UTVANDRER-GUTTEN

Gutten var ung, men han hadde mot og kræfter;
Ut, vilde han, aa saa langt, langt, langt,
— det var hvad han hikede efter.
Saa pakket han sammen og drog avsted,
det var nok tungt med mor aa ta avsked,
men han var tapper og smilte selv da han sa farvel.

Da saa til det store landet han kom, —
han maatte med undren se sig om:
Der var saa meget nytt og rart
og alting gikk saa rasende snart. —
Han møtte nok megen møie og slit,
og tungt var det saktens den første tid.

Men aldrig stod han med angst og bæven.
Han løftet hodet og spyttet i næven: —
"Løft dit hode, du raske gutt!" —
Paa de ord tok han sikte.
De muntret ham op naar dagen gik trutt
og motet var nær ved aa svikte.

Et maal han hadde derfor maatte han frem,
tanken gikk altid ditnord til dem,
som han elsket og daglig savnet.
Et hjem for dem alle vilde han bygge,
et hjem fyllt med solskin, glæde og hygge.
Dette var for ham ingen gaate, —
han grep tingene an paa den rette maate.

Da alle hans kjære var samlet atter,
der blev nok smil paa mutter og fatter;
rart var det nok for alle, men for en da især,
han som hadde strævet for aa faa dem over der.

Nu var han saktens gladere, men ikke helt tilfreds,
ti iblandt Norges graasten i Nordland etsteds,
han visste av en "perle" og denne elsket han,
henne lengtet han aa faa til det fremmede land.

Han maatte vente i aar saa lange; —
nu sviktet nok motet somme gange.
men efter otte lange aar —
blandt Norges fjelle han atter staar.

Hovedstadens fester han brød sig lite om,
fyllt op var den med gjester, men tyktes ham saa tom.
Ryggen han vendte til hele stasen,
gav en god dag i alle fester og fjasen.

Da baaten stevnet mot Nordland op,
han følte i sin brede krop noget som lignet en beven.
nu hjalp det vel lite aa spytte i næven!
Skulde han vinde eller tape alt, naar svaret fallt?

Se solen gløder gylden i vest —
mens fuglene kvidrer fra grene;
de synger om glæde og bryllupsfest:
om to som just sig forene.
Svaret er fallt, hun har git ham sit ja;
det var det det gjaldt, han ville henne ha.

MRS. H. O. STRØMSNES

THE WESTERN VIKING

Published by
THE PUGET SOUND PUBLISHING COMPANY
1125 Tacoma Avenue. Phone Main 2520
A. BJERKESETH, Editor
Res. 1009 So. K St. Phone Broadway 3435
J. J. BAGGER, Advertising Manager

Subscription:

6 months 50c
One Year $1.00
One year to Canada.....$2.00
One year to Norway.....$2.00

Entered as second-class matter, May 10, 1930, at the Postoffice at Tacoma, Washington, under Act of Congress of March 3rd, 1879.

Til vaare lesere og innsendere!

Fra uke til uke vokser "Western Viking"s læsekreds; der gaar omtrent ikke en dag uten at vi mottar en eller flere nye abonnenter, og hjertelig velkommen er de allesammen.

Vi har ogsaa al grunn til aa glede oss over den skare av innsenedere som saa flittig benytter vaare spalter. Denne uke har vi saa mange av dem, at en hel del maa vente til neste uke. Imidlertid ber vi om, at de ikke maa miste taalmodigheten. Vi forsøker saa godt som mulig aa ta artiklerne eftersom de kommer innløpende. Av de innsendelser som maa ligge over til neste uke nevner vi:

"Litt Foreningsprat" av Olaf Berild.
"Utskiftning" av Hedleve.
Brev til Garborg fra K. R.
"Til det norske folk" av O. M. Angvik.
"Eit dagbladstykkje umsett" av S. Garborg.

De fleste av disse artikler hører hjemme under "Ordet Fritt." Vi venter naturligvis en hel del andre innsendelser foruten hvad vi har paa lager, og om det skulde hende, at nogen av vaare flittige skribenter maa vente en uke eller to, førenn de ser sine artikler inntat, er det altsaa av de grunne som ovenfor er nevnt.

Fremdeles sier vi dog: "Ordet er fritt" og vi kan gjerne tilføie: "Fat Dem i korthet!"

Will Rogers skrev forleden nogen linjer, som er vel værd aa ta litt alvorligere enn han mener dem. Han sier bl. a.: "Hver eneste morgen forteller aviserne om en eller annen tilstelning, hvor berømte menn har været tilstede og talt om "bedre tider." Hvis de forskjellige chambers of commerce vilde gi nogen arbeidere en job istedenfor nogen talere en middag, vilde de arbeidsløses antal betydelig forminskes.

"Der har været mere "optimisme" talt og mindre praktisert enn nogensinde i vaar historie. Hver eneste millionær vi har, har tilbudt og holdt taler, istedetfor aa tilby arbeide. Vaar optimisme kommer helst tilsyne ved banquet-bordene, hvor allesammen har mere enn de kan spise."

Av dagens saga

Fra "Nord. Tid." klipper vi følgende:

"— — — — hvorpaa ca. tyve konstabler slepte mannen ned trapperne og mørbanket ham paa den brede trappeavsats i City Hall." "— — — — En politi-knytneve plantet med voldsom kraft like i ansigtet, stanset snart den gamle negerkvinnes kommunistiske snak." — "— — — En natkølle suste ned over den lille manns hode og blodet stod i en sprut utover fortauget."

Citaterne er ikke gravet frem av inkvisitionens blodige blade, men fra avisreferater av forrige ukes kommunistoptøier foran City Hall i New York, og burde samles til en bok som bra nok kunde hete "Hvordan man ikke skal behandle demonstrerende kommunister." Som undertitel foreslaaes: "En studie i officiel raaskap."

Husk Norgesfilmen, som forevises i Temple Theatre, fredag den 7de november. Se forøvrig annoncen.

Gi dem arbeide!

Prinsipielt er vi imot alt saakaldt "charity" arbeide. Det er bare egnet til midlertidig aa bøte paa et samfundsonde, som ikke heles ved denne form av barmhjertighet.

De allerfleste som idag tramper gaterne op og ned yrkesløs, ber ikke om "charity" — det er arbeide de vil ha.

Og der skulde ikke være større vanskeligheter forbundet med aa skaffe arbeide til de ledige hænder. Her er penger nok i landet, og mere enn nok av arbeide som ligger og venter. Saavel lokale som nasjonale autoriteter burde nu snart kunne se at der ikke vil bli slut paa de "daarlige tider" saa lenge millioner av arbeidsdygtige menn blir nektet retten til aa sørge for sig og sine.

Her i landet taler man ofte haant om det saakaldte "nødsarbeide" som praktiseres i europeiske landet, saaledes ogsaa i Norge. Men det er da ihvertfld bedre enn "charity." Ved kommunale nødsarbeider faar man da nogen valuta for de penge man anvender, selv om man ikke kan regne med nogen stor rentefortjeneste paa kapitalen. Og det befrier ogsaa vedkommende arbeider for følelsen av aa være andre til byrde.

Der kunne igangsettes "nødsarbeider" i hver eneste by i hele Amerika, hvis bare myndighetterne vilde knesette en slik ordning. Det kunde gjøres her i Tacoma — og det bør gjøres.

Man kan ikke ustraffet la familiefolk lide nød. Man sulter bare til en viss tid — og saa hender et av to: Man blir desperat og handler desperat, eller man blir fortvilet og gir sig den ivold. Begge dele leder til fordervelse saavel for den enkelte som for samfundet.

Hver eneste dag leser vi nu i aviserne om røverier og "hold up." Man skylder gjerne paa "gangster's" som har funnet veien hit ut fra Chicago. Men i mange tilfelder er det folk som simpelthen er blitt drevet ut paa forbryterbanen av nød. Det hjelper saa lite om politiet skyter en eller to eller flere. Der kommer stadig nye til. En mann som resonnerer at han likesaa godt kan skytes ihjel som aa sulte ihjel, har intet valg.

"Lediggang er roten til alt ondt."

Det er paa høie tid at autoriteterne foretar sig noget mere enn tomt snakk og verdiløse løfter og forhaapninger, for aa raade bot paa den snart sagt fortvilede situasjon som raader.

Sodoma og Gomorra funnet

Jesuiter-patre, der paa foranledning av Vatikanet foretar utgravninger ved Jordanflodens munding i det Døde Hav, har funnet rester av Bibelhistoriens berømte byer Sodoma og Gomorra. De to byer ligger en halv kilometer fra hinanden. Man har støtt paa ruiner av nedbrennte huse, paa menneskelige skeletter og bruksgjenstande, altsammen innhyllet i en askemengde, som viser, at begge byer er nedbrent under en kjempemessig brand. Byggestilen viser at de to byer er blit til ca. 3000 aar før Kristus.

En amerikansk utgravningsekspedisjon som siste sommer arbeidet sydvest for Hebron, skal ha funnet rester av ikke mindre enn 10 byer fra tiden mellem ca. 2000 og 586 f. Kr.. Ekspedisjonens leder, en professor Kyle, paastaar, at der nu foreligger materiale til bestemmelse av følgende gammeltestamentariske data: — Abrahams levetid, Sodomas og Gomorras ødeleggelse samt Israeliternes erobring av Kanaan.

Husk Norgesfilmen, som forevises i Temple Theatre, fredag den 7de november. Se forøvrig annoncen.

Stortingsvalget i Norge

Stortingsvalget i Norge, som foregik den 20. oktober, gav et overraskende resultat.

Det var en almindelig mening, at Arbeiderpartiet vilde fortsette sin fremgang, og enndog komme tilbake saa sterk, at de fikk flertallet og dermed regjeringsmakten. Istedet oplever man at partiet lider et dundrende nederlag. Det mistet ialt 13 plasse. — **Høire og Frisindede** erobret paa sin side 12 nye plasse, mens venstre og Bondepartiet fikk henholdsvis 2 og 1 ny; kommunisterne mistet sine tre plasse, og er dermed ute av tingets hall.

Grunden til denne svingning over fra Arbeiderpartiet og til høire forklares naturligvis paa forskjellige maater, alt eftersom man har politisk anskuelse. En antagelse er den, at Arbeiderpartiet i den senere tid har antat en litt for revolusjonær karakter. En annen grund som opgis er den, at borgerpartierne ved fælleslister paa forskjellige steder har skaffet sig seiren. Naar det endelige opgjør med stemmetallene fra de forskjellige valgkredse landet over foreligger, kan man bedre bedømme situasjonen.

"Man gaar i fare hvor man gaar."

Her forleden kom en mann kjørende henover en vei i Illinois, anende fred og ingen fare, da pludselig kommer en meteor-sten susende; den rammer hans automobil, som fullstendig smadres, men mannen selv slap heldigvis uskadt fra det.

Jorden bombarderes hvert aar med millioner av meteorer, som dog sjelden treffer nogen. De fleste av dem brenner op og tilintetgjøres av friksjonen paa deres færd gjennem luften. For en mann, som paa en annen planet betrakter oss gjennem en kjempekikkert, maa livet paa jorden synes farligt. Meteorer regner ned over oss, stormer og orkaner soper over hav og land, jordskjelv ryster oss, vulkaner spruter ild og død, bitter kulde og stekende varme hjemsøker oss. Men alle disse hendelser gjør forholdsvis liten skade, ti naar dagen er endt kan enhver mann, kvinne og barn takke sin lykkes stjerne, om de ennu er ved liv og helse og ikke lemlestet av den moderne juggernauten, mordmaskinen — automobilen.

Glem ikke brevene itl dem derhjemme nu naar det stunder mot julen.

ANN MATHEA

den begavede norske sangerinne som vil optræ i en "costyme recital" i First Christian Church, den 9de nov., presenteres herved for det norske publikum.

Konserten imøtesees med megen interesse, og maa vel ansees som en begivenhet av de sjeldne.

I tillegg til hvad der før har været skrevet om frk. Mathea, tillater vi oss aa citere endel uttalelser av den amerikanske presse:

"Miss Mathea has a voice of beauty and color equally as appealing in the aria as in the simple folk songs. She was obliged to repeat the Norwegian "Echo Song" sung without accompaniment.—Wash. Times."

"A concert soprano entirely different from anyone this city has heard in a long while. Possessed of a rich, vibrant spell over her eager hearers as she sang groups of Norwegian, Swedish, Dutch and Brittany folk songs, attired in striking and accurate costumes of the Nations represented. — Although Miss Mathea's repertoire is by no means limited to folk songs, she has found them a source of never failing appeal to herself as well as to her hearers."—Desert News, Salt Lake City."

"Miss Mathea, of Norway sang the "Echo Song"—a folk song that Americans used to love to hear Jenny Lind sing. Her beautiful lyric soprano voice crept up along the craigs of basailt, echoing back bell—like in fairy cadence as do the voices of Norwegian milk maids when they call the down across the purple mountains. The effect was enchanting.—New York World."

Program og nærmere oplysninger om konserten i næste nr. av bladet.

Mangt et godt rykte er drept av en skarp tunge.

* * *

Det er en heldig mann, som ikke tror paa heldet.

* * *

Der er folk, som aldrig venter aa faa, hvad de venter paa.

TEATER-NYTT

NOW!
Beginning Friday:
"ACROSS THE WORLD"
with
Mr. and Mrs. Martin Johnson
BLUE MOUSE

FOX BROADWAY
Starting Friday:
"MONTE CARLO"
with
Jack Buchanan and Jeanette MacDonald.
An the stage: Fanchon & Marco's Rhythm-atic Idea.

FOX RIALTO
Starting Friday:
"THOSE THREE FRENCH GIRLS"
Starting Tuesday:
"MEN OF THE NORTH"
with
B. Leonard and Gilbert Ronald.

For aa opmuntre Dem til aa være ute i god tid med Deres bestilling av fotografier for jul, gir vi tostore fotografier gratis ved hver bestilling av et dusin til $5.00 og op.

Bestil Deres julebilleder nu.

F. J. LEE
California Bldg. Main 2289

TIL SKANDINAVISKE HAVNE

Vi tilbyder Dem nu billet fra Tacoma til hvilkensomhelst havn i Danmark, samt til Norge og Sverige for **$176.30** via New York. Dette skulde pases udmerket for alle som tenker sig hjem til jul. Vi gir gjerne alle oplysninger. Disse billetter kun tilsalgs i vaart kontor.

F. C. HEWSON
Main 7159 — 903 Pacific Ave.

CARL U. LARSON
Skrædder
Klær sydd efter maal sa billigt som $29.50 og op. Overfrakker $25.00 og op. Reparationer. Rimelinge priser.
710-11 Jones Bldg. Tel. Main 7289 909 Broadway

MRS. MABELLE HAGENESS
Teacher
PIANO and HARMONY
Residence Studio
1931 So. Sheridan. Main 8512

LIEN & SELVIG PHARMACY
SKANDINAVISK APOTEK
Recepter er vor specialitet
Agenter for
SALUBRIN, HASSELROTS JERNVIN og FLUSS PLASTER
MAIN 7314
1026 Tacoma Avenue South

Naar De er i Seattle, gaa til
NORDLYS CAFE
FOR NORSK MAT
1808½ — 8th Ave., Seattle, Wash
(½ block from Terminal Sta.)

So. Tacoma Undertaking Company
6036 So. Union Ave. — Mad. 1122.
P. OSCAR STORLIE

SEAMONS FLOWER SHOP
255 South 11th Street

Abonner paa Western Viking for en av Deres venner i Norge. Kun $2.00 pr. aar.

NEVER SHOWN IN TACOMA BEFORE!

Se Norge!

-- Educational Film --

10 Reels — 12,000 Ft.

Agriculture --- Fisheries
Industries --- Sports

NORWAY AT WORK
NORWAY AT PLAY

A Wonder Trip To Norway

Temple Theatre

Formerly HEILIG

Friday, November 7

Two Shows: 7:00 and 9:15 P. M.

NORWEGIAN MUSIC
Professor J. O. Edwards at the Organ

ADM. 50c CHILDREN 10c

NEVER SHOWN IN TACOMA BEFORE!

UNDERKLÆDER

FOR HØST OG VINTER

Middels vekt Union Suits
$1.50 til $5.00

Heavy All-wool Union Suit
$5.00, $6.00, $7.00

Two Piece Style
Part wool $2.00, $2.50
All wool $3.50

DICKSON BROS. CO.
1134 Pacific Ave.

NYHETER AV LOKAL INTERESSE

Vi er taknemlig for alle meddelelser av nyhetens interesse. Send et brev eller brevkort adressert til 1125 Tacoma Ave., eller benyt telefonerne: Broadway 3435 eller Main 2520. Naar din ven eller nabo har fødselsdag eller selskap i en eller anden anledning — la os vite det! — Skriv kort og greit! Om ikke stilen er helt 100 pct., spiller ingen rolle! — Meddel os nyheten, det er hovedsaken.—Red.

Fru Sophie P. Jacobsen, avgik ved døden mandag i en alder av 73 aar, hennes adresse her i byen var 1004 So. 12. st. Hun efterlater sig en søn og 5 døtre her ute paa kysten. Begravelsen foregikk igaar fra C. O. Lynn's. Pastor Edwards forrettet.

* * *

Fru Anna Strand, 1121 East Morton st., avgikk ved døden forige torsdag, 49 aar gammel. Hun efterlater sig mann, 4 sønner og to døtre, samt to brødre i Norge. Avdøde var medlem av Døtre av Norge i Tacoma, og ved begravelsen som foregikk tirsdag kl. 1 fra Lynn's, fungerte følgende damer fra losje Embla som bærere: Fruerne Sig. Jensen, Hj. Jensen, Alvestad, Sam Strom, C. Pedersen og Sorboe. Pastor J. P. Bugge forrettet.

* * *

Fru A. Holmgren, 615 N. Star st., som forrige uke kom noksaa slemt tilskade ved en automobilulykke, befinner sig i god forbedring. Om en ukes tid eller saa, er hun oppe igjen.

* * *

Fersk fisk og god fisk! — Det er blitt en regel blandt skandinaverne her i Tacoma, at naar det gjelder aa forskaffe sig en rigtig god fiskerett, saa gaar man til Northern Fish Co., 15. og Dock St. Der treffer man "alles ven" J. Swanes, og saa er man dertil aldeles trygg for at det man faar, er ekte og gode saker. Nu forteller Swanes at han hver dag mottar frisk forsyning av Villapa Oysters, og vi skynder oss aa fortelle det videre. Ta Dem en tur ned til Northern Fish Co. Liker De ikke østers, saa er der saa meget annet av fiskeretter aa velge i.

* * *

Ved en tilstelning som "Sea-scouts" arrangerte i Bethany kirken paa 41. og No. Alder st., optraadte Halvdan Strømsnes og Halvdan Pederen som norske sjøgutter, og gjorde stormende lykke. Hr. Strømsnes sang norske sjømanns-sangen, som han selv hadde oversatt til engelsk, og spilte paa samme tid et par instrumenter. Halvdan Pedersen spilte trækspil. — Begge var de utkledt som norske sjøgutter med den traditionelle seilskute paa brystet, anker paa armen osv. Kirken var for anledningen vakkert pyntet, og til ære for de to hang det norske flagg side om side med det amerikanske over platformen. Deres optræden var glansnumret paa programmet, og arrangørerne paastaar, at de aldrig tidligere har hat en slik attraksjon.

* * *

Jetland & Palagruti, 912 Pac. ave., har alt hvad en mann behøver for aa klæ sig godt og varmt for vinteren. Priserne er rimelig, utvalget godt og kvaliteten den allerbeste. Ta Dem en tur innenom naar De er nede i byen, og overbevis Dem selv om dette.—(adv.)

* * *

Hr. og fru Marelius Nelsen, som for ganske kort tid siden feiret bryllup, blev lørdag aften den 25. oktober "overrasket" i sit nydelige nye hjem paa 3318 North 9th st. Parret blev overrakt en "mantel"-klokke, som kimer fire gange i timen. Venner fra alle kanter, ja til og med fra "stor-byen" Seattle, var tilstede. En storartet tid blev tilbragt — alle syntes aa være i godt humør. Man spillet kort, andre spilte piano, nogen sang baade norske og amerikanske sange. — Ved midnatstider servertes kaffe, smørre-brød og kaker. Tilstede var: Hr. og fru: O. K. Hansen, Geo. Johnsen, M. Mortensen, Einar Rise, Nick M. Nelsen, Anton Johnsen, Victor Johnsen, A. Engstrom, samt hr. Henry Deshington, Oscar Olsen, G. Andersen, H. Trelnes, Sam Thomsen, Sig. Jensen, Mat. Matsen, J. A. Jetland, Sverre Berg. Frk Gyda Johnsen, Hjørdis Wold og Tillie Lawrence.

* * *

Vi henleder læsernes opmerksomhet paa annoncen fra Fonaas Dry Goods Store, So. 56th og M st. Frk. Bessie Fonaas, innehaveren av forretningen, er av ekte norsk avstamning; hun kom til Tacoma fra Menomonie, Wis. og begyndte sin nuværende forretning. I motsettning til de fleste andre handlende i branchen sier frk. Fonaas, at "business is good," — jeg faar flere kunder dag for dag." Frk. Fonaas kjenner forretningen tilbunds; hun har ialt ca. 18 aars erfaring i branchen aa bygge paa.

* * *

Cirkel no. 3, Døtre av Norge, møter onsdag 5. nov. hos fru J. Tollefson, University Place. Ta 6th ave. sporvogn eller 11th sts., som begge korresponderer med rutebilen — ikke senere enn kl. 11:30 formiddag.

* * *

Carl U. Larsen, vaar velkjendte skandinaviske skredder, tidligere paa 11te og Tacoma ave., har nu flyttet til Jones Bldg., 710-11, hvor han vil være glad ved aa møte gamle og nye kunder.

* * *

Hr. og fru C. Mathisen, 4215 No. Gove, hadde siste helg besøk fra Seattle, nemlig fru Magda Hansen og søn, Hjalmar.

* * *

Se annoncen fra F. J. Hewson, 903 Pac. ave. Hr. Hewson selger billetter til Norge, Sverige og Danmark, via New York for $176.30, hvilket er den laveste pris nogensinde notert. — Gaa innom for nærmere oplysninger.

* * *

Hr. og fru S. Glundberg, 3620 No. Ferdinand hadde hr. og fru Mathisen og deres sønner Alf og Arthur, samt fru M. Hansen og hennes sønn Hjalmar som middagsgjester søndag.

* * *

B. L. Kirkebo og frue er nu tilbake fra sin Europatur. Han holder iaften foredrag i Vor Frelsers kirke, ved en middag, som arrangeres av mannsklubben. Senere kommer vistnok hr. Kirkebo til aa tale ved en av Sønner av Norges social's.

* * *

Norma Auxiliary arrangerer en lunch i forbindelse med et kortparti i Normanna Hall idag. — Komiteen bestaar av fruerne H. Lavik, J. N. Peterson og Lewis Boen.

* * *

Fru Henry Westgrund kom forrige uke tilbake fra en Norgestur. Hun besøkte sitt hjemsted, Andenes i Vesteraalen. Tilbake til Tacoma bragte hun hilsener med til fru Strømsnes fra hennes foreldre og søskende.

* * *

Fotograf F. J. Lee raader alle til aa være tidlig ute med sine bestillinger av fotografier for julen. For en kort tid fremover gir han 2 store fotografier gratis med hver bestilling paa et dusin til $5.00 eller mere. Se forøvrig annoncen.

Fru Carrie Anderson, som for to uker siden undergikk en operasjon ligger nu hjemme hos sin datter, fru Pearl Christofferson, 612 No. 35th st.

* * *

Medlemmer av Døtre av Norge bedes møte den 6te nov., saa man kan faa vite hvor mange vil være med til losje "Breidablik" i Ballard den 13. nov. — Ved dette møte vil vi ogsaa faa høre siste "Norges-nytt" fra de hjemkomne søstre.

* * *

Den Norsk Luth. Frikirke, 15. og syd K sts. H. P. Halvorson, pastor. Iaften (fredag) kl. 8 møter ungdomsforeningen hos Gudrun og Hilma Dahl, 1511 So. 14. st. Lørdag morgen kl. 10 møter konfirmanterne. Søndag kl. 9:30 søndagsskole med bibelklasser. — Norsk gudstjeneste kl. 10:45. Pastoren vil tale, sangkoret synger. Solo ved fru C. O. Hogan. Eng. gudstjeneste kl. 7:30 aften. Sang av mannskvartetten, samt solo-sang. Pastoren taler. Tirsdag aften kl. 7.30 fælles bibeltime. Onsdag aften kl. 7:45 møter sangkoret. Torsdag aften bønnemøte kl. 7:30. Fredag aften den 7de nov. har pikeforeningen program i kirken.

* * *

Lørdag aften den 15de nov. serverer kvinneforeningen i Den Luth. Frikirke, 15. og syd K st. Lutefisk-supper. Servering fra kl. 5 til 8.

* * *

Zion Luth. kirke, So. 59. og Thompson ave. Arndt E. Myhre, pastor. Søndagsskole og bibelklasse kl. 9:45. Gudstjeneste kl. 11, norsk; aftengudstjeneste paa engelsk kl. 8. Koret møter onsdag aften. Bønnemøte torsdag aften kl. 8. Konfirmanterne lørdag morgen kl. 10. "Dorcas club" møter lørdag eftm. hos Mary Berg, 7028 So. K st.

* * *

Sangkoret i Zion luth. kirke serverer dinner i kirkens parlors fredag aften den 7. nov. Serveringen foregaar fra kl. 6:30. Pris 35 og 25 cents.

Parkland, Wash.

Hr. og fru Antonsen hadde tirsdag aften besøk av hr. og fru Gunstrøm og hr. og fru Thorsen fra Tacoma. Gjesterne blev opvartet med syltet sild, smørrebrød, kaker og kaffe osv., — og det kan vel hende det smakte!

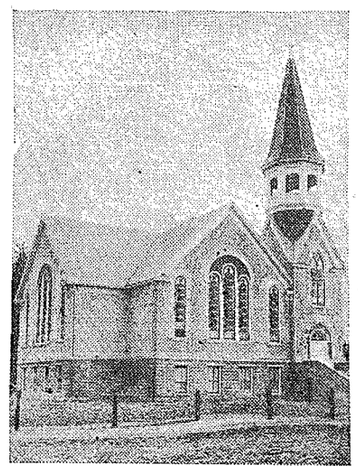

Parkland Luth. Kirke, M. F. Mommsen, pastor. Gudstjeneste søndag form. kl. 10:30. Aftengudstjeneste kl. 7:30.

Lørdag aften kl. 8 arrangeres et "Alle-Helgensdag" program i kirkens parlors. — Programmet byder bl. a. paa en gruppe av solo's av Philip Garland, Tacoma; tale av pastor Mommsen; sang av en oktett og sang av et pikekor. Dertil følger bevertning efter programmet.

* * *

Trefoldighetskirken, T. O. Svare, pastor. Søndagsskole og bibelklasser kl. 9:45; norsk gudstjeneste kl. 9:45. Engelsk gudstjeneste kl. 11. Junior liga kl. 4 eftm. Mandag aften kl. 8 møter menighetsraadet hos O. O. Hagen. Tirsdag kl. 8 møter Trinity Guild ved P. L. College. Torsdag aften kl. 7:45 korøvelse. Fredag aften kl. 7 de unges bibeltime. Lørdag kl. 10 form. lørdagsskole og konfirmantklasser.

K. HJALSETH
1114 So. 11th St.
—for—
Finest and very best Tailoring

Marcus Arntsen, som har levet i Parkland, Wash., for ca. 20 aar, døde i sitt hjem sist søndag, 78 aar gammel. Han efterlater sig to sønner, Edward i Bellingham og Melford i Chicago, to døttre, Cathryn i Parkland og fru J. Slover, Tacoma, desuten to barnebarn. Begravelsen foregikk igaar fra Trinity Church; pastor Svare forrettet.

* * *

Fru Louise Hanson, som før bodde i Parkland, avgikk ved døden onsdag i hjemmet hos sin niece i nærheten av Snohomish.

* * *

Mr. T.—Do you know that Rev. Svare has bought himself a new Derby?

Mrs. A.—Nei har han no faat sig en ny cars igjen?

Et menneske arver sin fortid og grunnlegger sin fremtid.

* * *

En sand ven er en juvel, som skinner i mørke.

* * *

Fort og vel hører ikke altid sammen.

* * *

Ethvert ophold er for langt, for den som har hast.

* * *

Man kan være fri for alle laster uten aa besidde en dyd.

Fonaas Dry Goods Store
Stock Reducing Sale

D. M. C. Embroidery Floss, 3 for..... 10c

Pepperal Pillow Cases, Stamped, Hemstitched, The Pair..... 79c

Sash Curtains, Colored Border's, 59c NOW..... 35c

1.50 Girls Winter Hats Now 50c

1.25 Boys' Caps Now 50c

Boys' Slip-on Sweaters 1.95 to 2.50 — Now..... 1.39

In order to get the turnover on merchandise during the month of November, we have lowered the price on many lines: Dresses, Sweaters, Hosiery, Yard Goods, etc.

COST ENTIRELY FORGOTTEN
ON MANY LINES
TO REDUCE THE STOCK IN A HURRY.

29c Regular Prints Fast color, yard wide, yd 18c

Misses Bath Robes 8 to 14 years..... 1.95

50c Golf Socks Going at 35c

6.50 Raincoats Girls & Misses, at..... 3.00

Sheet Blankets Full size..... 98c

Children's sizes Rubbers 7 to 2, Pair 85c

1.00 Slip-on Sweaters 2 to 6 years — Now..... 79c

Heavy Coat Sweater All wool, Blk. 36 to 44 4.95

1.00 Neck Ties Now 50c

Men's Fancy Socks All sizes, Pair..... 25c

2.50 Ladies Goloshes Tan & Gunmetal, Pair 1.95

Men's Blue Work Shirts Sizes 14½ to 17, Each..... 89c

SUBSTANTIAL REDUCTION ON LADIES' SILK HOSIERY

Ladies' (Rayon, Wool and Cotton) Hose new shades, sizes 8½ to 10½, pair.... 39c

Ladies' full fashioned service weight Bertex Hose, all colors, now, pair 89c

One lot of Chiffon Hose at 79c

Durham Hose, full fashioned, guaranteed grade. all shades; $1.95 values, now, the pair $1.19

NOW IS A GOOD TIME TO START YOUR CHRISTMAS SHOPPING

All Wash Dresses Must Go—Regardless of Regular Price
Divided into Two Groups
ONE LOT 79c ONE LOT $1.39

School Handkerchiefs Colored borders, 6 for 25c

50c Brassieres Several styles, Each..... 39c

Misses Rayon Bloomers And shorts, Each..... 39c

Child's Fancy Purse Only Each 10c

1.00 Ladies heavy Rayon Bloomers, at 85c

Ladies Kitchen Aprons Only, Each..... 59c
Fast prints, fancy styles

SALE STARTS SATURDAY, NOV. 1st, 9:00 A. M.

Girls Wash Dresses, fancy fast color prints, sizes 7 to 14 years
Going at..... 89c

Ladies Silk and Rayon Dresses, New Assortment Each 5.00

STORE OPEN EVENINGS

Fonaas Dry Goods Store
INDEPENDENT MERCHANTS ASSOCIATION MIA
56. & M

HEMSTITCHING
Mad. 1611

SPECIAL PRICES ON ALL INFANTS WEAR

KNIT GLOVES

Underwear for men, women and children

En god latter forlænger livet!

Ingen sure fjæs vil vi ha!

De hadde adskillig aa lære!

Under en forelesning blev en professor i kemi rasende, fordi tilhørerne ikke var tilstrekkelig opmerksomme.

— Dere har ikke spor av iakttagelsesevne, sa han. Se nu her!

Professoren grep en skaal med en særdeles ildeluktende kemisk væske, dyppet en finger i væsken og stak derefter fingeren i munden.

— Værsaagod, mine herrer, — gjør det samme.

Skaalen gik gjennem rekkerne. Hver enkelt student stak en finger i skaalen og derpaa i munden — og allesammen skar de frykteligste grimaser, da de smakte den redsomme væske.

Da skaalen hadde været salen rundt, ropte profesosren triumferende:

— Det var det jeg sa, dere har ingen iakttagelsesevne. Ellers vilde dere ha gjort som jeg — jeg stak nemlig én finger i skaalen og en annen i munden.

—o—

Han var for lur!

— Si mig, Moses, hvorfor vil du ikke ha Aron til partner?

— Jo, den Aron var engang ferlofet med min kone, før som jeg blef gift med henne. Og en menneske som er klokere enn som jeg var, skulde jeg ta til kompagnon? Nei, saa dum er jeg da ikke.

—o—

Ingen forskjel.

Dommeren: — Hvad er Deres navn?

— Søren Nilsen.

— Fullt navn?

— Dem kaller mig saa enten jeg er full eller ædru!

—o—

Det var den værd!

— Vet du at denne tunellen vi netop kom ut av er næsten en mil lang og har kostet over 30 millioner dollars, sa den unge mann til sin kjæreste.

— Virkelig? svarte hun og ordnet sitt haar, men det var den værd — ikke sandt?

—o—

Hun kjendte til elendigheta!

Der skulde ledes inn elektricitet i en liten bygd i Norge, og ingeniørerne gikk paa forhaand fra hus til hus for aa høre hvem som skulde bli abonnenter. En av dem kom til en enslig boende kone; men hun sa at hun ikke vilde ha noget aa gjøre med slike nymodens ting.

— Det lukter vel fælt? spurte konen.

— Nei slet ikke, forklarte ingeniøren, strømmen blir ledet gjennem smale rør langs takkanten.

— Nei tak, avbrøt konen. — Det kjender jeg til — saa gaar der hul paa røret og vi har hele smørja rendende nedover veggene, saa tapetene blir ødelagt.

—o—

Verdens korteste drama

Teppet gaar op. En ung mann ligger ved en skjøn kvinnes føtter. De omfavner hverandre. Døren i bakgrunnen gaar op. Ektemannen trær inn, klædt i reisedrakt. Han kaster reisevæsken fra sig, trekker op en revolver og skyter.

Pang!!

Kvinnen faller død om.

Pang!!

Den unge mann faller om død.

Ektemannen nermer sig, tar av sig sin lorgnet og betrakter ofrene for sin hevn.

— Men du store —! Jeg er gaat i feil etasje!

—o—

Impulsiv beslutning.

Knudsen søker en hushjelp. — Flere har meldt sig, men ingen av dem tiltaler Knudsen.

Saa kommer der en som i løpet av en maaned har hat tre plasser.

— Tre plasser paa en maaned! utbryter han.

— Ja, jeg var meget uheldig! sier hushjelpen. I alle tre tilfelder blev ekteparret skilt kort efter at jeg hadde tiltraadt.

Da roper Knudsen ut til sin kone i kjøkkenet:

— Marie, her er en pike! — Hende beholder vi!

—o—

Han fulgte reglementet!

Sersjanten underviser i militær honørgivning. Til slutning sier han:

— Og saa forstaar dere nok, at dere aldrig maa hilse paa en overordnet med cigar eller pipe i munden.

Nogen dager efter møter sersjanten en rekrut, som ikke gjør honnør.

— Skal du ikke hilse, 82?

— Kan itte sersjanten se, atte jeg har en sig'gar i munnen?

—o—

Han var enig!

Peter Olsen staar tiltalt for aa ha prylet en kamerat paa torvet i Oslo.

— Et vidne hevder, sier politimesteren, at Deres kamerat selv hadde nogen skyld, men De maa dog innrømme, at De er gaat for langt.

— Ja, hr. politimester, han burde hat julingen allerede paa Grønland.

—o—

Fremmede sprog

I sommer besøkte en fornem engelsk dame Stockholm, og da hun kom hjem til England, spurte hun en svensk-kyndig, hvad følgende sætning betyr: "Go til wedsther, charing." Det hadde hun skrevet op i sin notisbok, for det hadde alle mennesker sagt til henne paa gaten.

Da hun fikk forklaringen: — "Gaa til venstre kjærring," blev hennes begeistring for svensk høflighet litt avkjølet.

IMPORTERTE FISKEvarer

og alle sorter

Fersk, salt og röket fisk

til meget rimelige priser

NORTHERN FISH CO.

15. og Dock St., Tacoma, Wn.

NORDMÆND I AMERIKA

som ønsker at følge begivenheterne i Gamlelandet bør abonnere paa

"UKENS NYTT"

(Aftenposten's Landsutgave)

som utkommer i Oslo 3 gange ukentlig og bringer alt nyt av interesse

Koster forsendt til Amerika

Kr. 10 for ½ aar

Kr. 20 for 1 aar

Ukens Nytts Ekspedition

Akersgaten 51, Oslo, Norge

INDEPENDENT MERCHANTS ASSOCIATION MIA

Forviss Dem om, at den forretning De kjøper hos, utstiller ovenstaaende emblem.

Display of Civic Pride Backed by Independent Merchants

(For "Western Viking" by August Stein, Executive Secretary Independent Merchants Ass'n.)

We understand that chains never contribute to community welfare except as they are compelled; that anything of a community nature is foreign to their concept and always devolves upon the citizens; that chain stores syphon away the money never to return and never again to do esrvice in building up our community.

That chains have no interest in the youth of a community and their system deprives them of their opportunities as they are ready to enter business life. It is said their only ambition is to take away, never to give! Possibly no better illustration of this could be produced than was presented in Tacoma.

We believe there never has been such a spontaneous demonstration of civic pride staged in the history of Tacoma as was last week put on ni the State Armory in the interest of Franklin Park and Playground.

This project, now familiar to all who read, is an outstanding exhibition of duties devolving upon the citizenry of a community and of their whole-hearted response thereto. It goes to show that the people are willing to provide playgrounds when the administrative branch of our city is prevented from doing so through lack of finances.

Such work is best done by the citizens when organized into groups; these groups function to their best ability when they in turn combine into one major body or federation. Their accomplishment then is limited only by their numerical strength and activity.

An exhibition of such combined strength was staged at the State Armory. For three days more than twenty civic and fraternal oscieties united their efforts in promoting this grand display of civic pride.

The mayor and city council of Tacoma together with the Metropolitan Park Board were present on the opening day. The president of the Chamber of Commerce, Governor Roland H. Hartley, Mrs. Victor H. Malstrom and James McCormack were on the program as speakers.

The Lincoln and Stadium high and Jason Lee intermediate orchestras and the Four "L" band rendered delightful music free; local talent was plentifully represented. A beautiful style show was put on. A special drill by the Modern Woodmen of America, vocal selections by Mrs. Henry Skramstad and Mr. William McCallum, dance specialties and many other attractions besides the attractions at the booths offered entertainment for the thousands of visitors at the Whoopee and added to the treasury of the Franklin Park Association.

A splendid and successful civic event was ended, all for the benefit of the community as a whole — for your kiddies and ours. Many independent merchants contributed to the success of the carnival.

In this connection we draw your attention to the relation of chains to community development, to which they are said, as a cardinal principle, never to contribute, but from which they are always willing to take.

The spirit of chains in contrast with that of home-owned institutions was never better exemplified than in this carnival and was much commented on during the carnival. Home-owned store merchandise was displayed at the carnival.

The Franklin Park Whoopie Association, Inc. asks us to express its cordial appreciation to all who took part, to the independent merchants and to the public for their generous patronage.

GODTKJØP PAA OLJE

5 galloner for $2.50

Gilmore, Shell og Texaco Gasoline

Samson og Firestone gummiringer hos

Neighborhood Filling Station

15. & K st. Alfred Iversen

GEO. J. WEILER

Skrædder

Insettning av for i damekapper og herrefrakker

1220 So. K st. Main 5638

READY FOR SEASON

Glenn S. ("Pop") Warner, head coach of the Stanford university team and one of the most popular coaches in the country, who has his stars in fine shape and ready for the season.

Tuttle Consults the Elephant

Charles H. Tuttle, Republican nominee for governor of New York on a wet platform, is here consulting the G. O. P. elephant as to his chances of defeating Governor Roosevelt, renominated by the Democrats.

Tröndere

som vil følge med i forholdene i Norge får Nord-Norges største og beste avis

NIDAROS

tilsendt for kr. 12.50 pr. kvartal. Rik på lands- og bygdenytt. Bladets mindre dagsutgave

Tröndelagen

koster kr. 5.00 pr. kvartal, fritt tilsendt. Lokalstoff fra ele distriktet foruten landsnytt av noen betydning.

Bestill idag!

"Nidaros" ekspedition Nidaros, Norway

EN PASSENDE PRESENT

for venner og kjendte er et aarsabonnement

—paa—

THE WESTERN VIKING

Denne present koster kun $1.00, men fører det med sig, at den bringer glæde og hilsen hver eneste uke i hele aaret.

Til Norge $2.00

Indsend Deres vens adresse tillikemed $1.00 i check eller money order og vi skal sende bladet til den opgivne adresse — til Deres ven eller slektning.

1125 Tacoma Ave. Tacoma, Washington

J. M. ARNTSON

Norsk Advokat

— Praksis for alle retter —

Tel.: Main 5402

Puget Sound Bank Bldg.

Henry Arnold Peterson

Skandinavisk advokat

Main 718

1016-17-18-19 Wash. Bldg.

Res. tel. Proc. 2861-R

NYHETER AV INTERESSE

for det norske publikum burde De altid meddele "Western Viking." — Send et brevkort, adressert til 1125 Tacoma Ave., Tacoma, Wash., eller benyt telefonerne: Main 2520 eller Broadway 3435.

OLYMPIC BRANCH STORE

Ice Cream in brick or bulk

Stort utvalg

Hjemmelavet candy daglig

L. JOHNSON, Manager

1109 So. K Main 3410

BESTE BRILLEGLAS

fra $1.00 til $5.00

(Hvorfor betale mere?)

Du maa bli fornøiet, hvis ikke bytter vi glassene

E. S. GUDMUNDSON

725 St. Helens Ave., Tacoma, Wn.

Vi er beredt til at staa til tjeneste saavel nat som dag

Tuell Funeral Home

2215 Sixth Ave. Main 580

Følgende norske foreninger møter Normanna Hall:

Foreningen Viking hver onsdag aften kl. 8. Hver 3dje onsdag i maaneden social.

Norden No. 2, S. av N., hver torsdag aften kl. 8. Social hver 2. torsdag i maaneden.

Embla No. 2, D. av N., hver 1ste og 3dje torsdag. Social hver 2den torsdag i maaneden.

Nordlandslaget Nordlys hver 2den og 4de onsdag. Henholdsvis forretningsmøte og social.

Trønderlaget "Nidaros" hver 1ste onsdag i maaneden (social) og forretningsmøte tredje onsdag.

Scandinavian Fraternity hver 1ste og 3dje tirsdag.

Normanna Hall styre hver 2den mandag i maaneden kl. 8.

Normanna Male Chorus møter hver fredag aften i Masonic Temple.

Kirker:

Første Norsk Luth. Kirke, So. 12te og I sts. O. J. Edwards, pastor.

Den Norsk Danske Metodistkirke, So. 16. og J sts. — Gustav A. Storaker, pastor.

Den Norsk Luth. Frikirke, 15. og So. K sts. H. P. Halvorson, pastor.

Zion Lutherske Frikirke, So. 59. og Thompson. A. E. Myhre, pastor.

The Central Luth. Church, So. 10. og G sts. Verne Giere, pastor.

Bethlehem Luth. Kirke, Ea. Harrison og G. St. J. P. Bugge, midlertidig pastor.

Vor Freisers Kirke, So. 17. og J sts. Mikkel Lono, pastor.

Elim Ev. Frikirke, 14. og So. L st. C. Myrdahl, pastor.

cand. Pentecostal Mission, 11. og J st. J. O. Gustavsen, pastor.

Den Skand. Freisesarme. 1114 So. 12. st Anton Olson, kaptein.

VIGTIG OPFINDELSE

Et prøvet middel mot hudsygdomme.

Apoteker S. Almskov, Cooperstown, N. D., har efter mange aars undersøkelse været saa heldig at finde et ufeilbart middel mot den almindelige hudsygdom, Skab, Kløe, Fnat, "Seven Years of Prairie Itch," Scabies. Han kalder det **"Almklov Itch Spesific,"** hvilket har helbredet tusener i de siste 40 aar. — Dette storartede held bragte ham til at eksperimentere med at finde et lignende middel mot andre mere alvorlige og ondartede hudsygdomme som Eczema, Saltflod, Barbers Itch, Ringworm, gamle saar, Psoriasis, Impetigo og anden kløende og brændende hudutslet, og efter mange prøver fandt han et aldeles enestaaende middel, som har helbredet tusinder i de sidste 30 aar i mange forskjellige lande. Nogen av dem hadde søkt læger i de fleste civiliserte lande uten noget held. Dette middel kalder han

Almklov's Eczema Specific

Disse to Specifics sendes over hele U. S. A. for $2.00 pr. æske, men til andre lande koster det $2.25 pr. æske. Da Dandruff ikke er andet end en tør Eczema av hodehuden, har han derfor en Scalp and Hair Tonic, som helbreder Dandruff, stanser kløen og haaret fra at falde av, og derfor har det vundet en stor utbredelse. — Sælges for $1.00 pr. flaske. Hans adresse er:

S. ALMKLOV, Box 345

Cooperstown, North Dakota

"Amerika-feberen"

SKREVET FOR "WESTERN VIKING" Av A. BJ.

IV.

Nils blev sittende med brevet i haanden. Det var likesom han ikke kunne fatte det han hadde lest, saa overveldet var han. — Faren var den første som brøt tausheten, idet han sa:

— Gud velsigne dig, Ola bror. At vi igjen skal møtes. — Taarerne som listet sig frem igjen tørket han bort med haandbaken.

Det var ikke bedre med gamle mor. Hun baade lo og graat paa samme tid:

— Tenk saa underlig Gud kan ordne det. Nu blir du hjemme Nils, og atpaa faar du gaard og grund. Gamle Gunhild reiste sig fra stolen og gikk hen og strøk eldste gutten sin over haaret:

— Jeg visste jo, at du ikke blev tatt fra oss. Men at slik lykke skulde komme over dig, det var mere enn jeg hadde tenkt. Men slik er det naar man ærer sin far og sin mor, da gaar det en vel, og du Nils, har været makeløs snild og flink. Nu kan du se, at Gud lønner dig for det.

— Kanhende har du ret, mor, utbrøt Nils. Nu gir jeg ialfald en god dag i hele Amerika. — Tenk at onkel var saa grei, det hadde jeg aldrig drømt om. Men naturligvis vil jeg bare laane pengene av onkel. Han skal faa hvert øre tilbake.

— Ja, det ordner sig nok, mente faren. Ola blir nok ingen vanskelig kreditor aa ha med aa gjøre.

— — — — —

Lørdags-kvellen samme uken var der for første gang paa lange tider fremmede i Graava. — Der var dekket bord i storstuen, og rundt dette sat der en samling glade og tilfredse mennesker. Disse var foruten vertsfolket, Lars og Karen Nystuen og datteren Ingeborg. Desuten endel til fra nabogaardene. At dette selskapet kom istand saa fort hadde sin grund. Nils hadde nemlig hat en lang samtale med sin kjæreste og efter familieraad var det nu blit til, at de to unge skulde veksle ringe. Og det var denne begivenhet som nu skulde feires. Var det saa underlig om der var glæde i storstuen i Graava, og de to gladeste var nok Nils og Ingeborg. Hennes forældre var mer enn tilfredse med den tilkommende svigersønn. En bedre kar var det vel vanskelig aa finne i Graadalen.

Da det led ut paa kvellen og alle gjesterne var gaatt undtagen folkene fra Nystuen, var det, at Amerikabrevet fra onkel Ola kom paa tale. Det var ingen i hele bygden som før hadde hatt minste nyss om det. Og for Lars og Karen var det saaledes en stor overraskelse. Ingeborg derimot visste nok bedre hun, det var lett aa se. Det var vel heller ikke saa underlig om Nils hadde betrodd hende før nogen annen hvad fremtiden bar i sit skjød. Nu blev der lagt planer baade om det ene og det annet.

— — — — —

Det blev en travel sommer for Nils og far hans. Efter at pengene var kommet fra Amerika, blev der straks kjøpt et stykke jord vel saa stort som det der hørte til Graava, og bygdefolkene undret sig storlig da der blev kjørt det ene lass med tømmer og planker efter det annet op til Graava. Saa blev der hyret et par snekkere og disse sammen med Gudmund Graava og sønnen var nu hele sommeren optat med aa bygge vaaningshus og uthus.

Onkel Ola var ikke knuslet. Han hadde sendt en anvisning paa flere tusen kroner. — For pengene skulde der da kjøpes grund og bygges godt og solid.

Naturligvis blev det ikke bare med at folk undret sig. Der blev ogsaa gravet og spurt og gjettet. Det var lite aa faa ut av Gudmund og sønnen hans. Naar Gudmund blev spurt, svarte han bare, at han bygget for Nils og hadde sin dagløn for det. Spurte man Nils, svarte han bare, at han kunne vel bygge sig hus og hjem som saa mange andre. Men hvor kommer pengene fra? Det var det alle ville vite, men som ingen fikk nogen besked om. —

Ennu før sneen kom stod husene færdige. — Vaaningshuset laa vakkert til med utsikt over hele bygden og fritt i solen. Det var paa to etasjer og inneholdt ialt 8 store værelser. De næste par maaneder benyttet Gudmund og Nils til aa innrede baade oppe og nede. Og otte dage før jul var alt paa plass. Der var møbleret og alt var saaledes ordnet, at man naarsomhelst kunne flytte inn.

Søndag før jul blev der lyst for Ingeborg Nystuen og Nils Graava.

De næste dage var Gudmund og Nils inne i byen. Ingeborg var i Graava og hjalp til med julebakingen og storrengjøring. Men rett som det var, tok hun sig en tur bort til "Solbakken," som hun og Nils hadde døpt deres fremtidige hjem. Hvor det laa vakkert! Og hvor det var med en underlig følelse hun gik rundt fra det ene værelse til det annet. Hun var stolt som en liten dronning over al denne herlighet, men mest av alt glad, saa jublende glad, at hun ikke kunne la være — hun maatte fortælle mor Graava det.

— Det er akkurat som i eventyret, sa hun. Synes ikke du ogsaa det, mor. Aa, om du visste hvor glad jeg er. I sin næsten ustyrlige glæde tok hun gamle Gunhild om halsen og danset rundt med henne.

— Nei, nei! protesterte Gunhild. Jeg tror du er gal, jente! Du kan herje med Nils som du vil, men du faar jamen huske paa, at jeg er blitt gammel og stiv. Men Ingeborg bare lo og kysset gamle Gunhild.

— Jeg er mest glad i Nils, betrodde hun Gunhild; dernæst er jeg glad i far og mor og dig og svigerfar og onkel Ola. Dere skal jamen danse i brylluppet mitt allesammen.

— Du er aldeles tussete, lo Gunhild, men neimen om jeg tror jeg var stort likere enn du, da jeg var fæstemø.

— — — — —

Juleaftens formiddag kom der saa fin hesteskyss som der aldrig var sett i Graadalen. Folk gjettet paa, at det var byfolk som skulde op til Storaas i juleselskap. Det var en stor sort hingst som trak bredsleden, hvori der sat 3 menn saavidt man kunne se. Men det snedde saa tætt, at man ikke kunne skjeldne hvem det var, desuten kjørte de saa fort, at det ikke var raad aa faa betrakte hverken hesten eller doningen. At det var noget overlag, var lett aa se. Folk kunne høre klangen av dombjellene langveis. Men da man fikk se at dette staskjøretøi svinget inn til Graava, var det faa som vilde tro sine egne øine.

Det er vel unødvendig aa fortelle leseren, at det var onkel Ola som kom fra Amerika. Gudmund og Nils hadde møtt ham i byen. Der hadde de bodd tre dage paa et hotel. Det var saa meget som Ola skulde ordne. Da de saa endelig var ferdige til aa reise hjem til Graadalen tok Ola Nils til side og spurte:

— Du kan vel kjøre, Nils?

— Ja, svarte Nils. Men vi maa vel ha skysskar allikevel.

— Naar du kan kjøre, saa er vel han overflødig, mente Ola.

Nils undret sig rigtignokk, men Ola mente vel de kunne leie hest og slede for nogen dage, saa kunne jo eieren enten hente den eller han kunne bringe den tilbake. — En time efter kom ihvertfald en mann med den fineste kulsvarte hingst Nils nogensinde hadde sett og dertil en kjøredoning som var makeløs.

— Nu, sa Ola, kjører vi til Graadalen. Denne her tænker jeg skal bringe os vel frem.

— Ja, finere hest er aldrig sett i Graadalen, utbrøt Nils henrykt. En slik en skal det bli gildt aa føie til budskapen paa "Solbakken" om nogen aar.

— Det du kan gjøre idag, opsæt ikke til imorgen, svarte Ola. Hest maa vi ha paa "Solbakken" og nogen bedre enn denne er vanskelig aa faa. Den tænker jeg skal greie sig baade til brylup og barnedaap.

Det var ikke langt ifra at Nils hadde sat sig av bare forbauselse.

— Du mener vel ikke, at du har kjøpt denne hingsten!

— Sa jeg ikke det da? spurte Ola med et blunk i øiet.

— — — — —

En slik julekveld var aldrig oplevet i Graava, baade hvad der angaar legemlig og aandelig velbefindende. Et par timer efter at Ola, Gudmund og Nils var kommet fra byen, kom der skysskar som bragte Ola's kufferter. Der var ikke mindre enn 6 av dem og store og tunge var de allesammen. To av dem inneholdt for det meste julegaver. Hver fikk sitt — og den store, sterke norsk-amerikaner sat der med blanke taarer i øinene, da baade store og smaa kom hen og takket ham med øine som lyste av glæde. Især var det de allerminste som var henrykt. Julen hadde altid været glædesfest for dem, men slik som julekvelden blev iaar hadde de bare læst om i eventyret.

Lille Marit, som netop var begyndt paa skolen, kom hen til Ola og saa paa ham med sine uskyldige barneøine; der var et glimt av alvor i dem som fikk Ola til aa stusse. Paa armen holdt hun den store dukken hun nettop hadde faat. — Med den haand hun hadde fri, tok hun fat i Olas trøiesnip og spurte alvorlig:

— Du onkel, er ikke vel det sandt, at du er sendt til oss fra Jesus?

— Hvorfor tror du det, barnet mit? svarte Ola og løftet baade henne og dukken op paa fanget.

— Jo, svarte Marit, jeg har hørt det paa skolen, at Jesus er glad i alle smaa barn, som er snilde, og saa har han mange engle som han sender ned til dem. Er ikke du en engel, onkel?

— Nei, lille Marit, jeg er nok ingen engel, men du har vel hørt, at Gud bruker mennesker ogsaa til aa gjøre sin vilje.

— Ja, sa Marit. Tror ikke du at englene kommer og vaaker hos mig inat, for du vet, at naar jeg sover, saa kan ikke jeg passe paa dukken min, og da maa englene gjøre det.

— Jo, du kan være tryg lille Marit. Englene vil passe baade dig og dukken, og naar du bare er snild, saa vil de vaake hos dig hver nat.

(Forts.)

Bedre sent enn aldrig, men best, aldrig sent.—Spurgeon.

* * *

Vanskeligheten i livet er valget.

* * *

— Jasaa, De vil ha mig til svigermor, unge mann!

— Ja, eftersom jeg ekter Deres datter, saa kan det vel ikke undgaaes.

Skriver du til dem der hjemme?

"SKRIV HJEM TIL MOR —
HUSK HVAD DU LOVET
DENGANG DA DU FO'R —"

Det var vel ingen av os som drog hjemmefra uten aa love aa "skrive naar vi kom over!" Og vi lovet det saa villig — først og fremst aa skrive til far og mor, til søster og bror, og siden baade til Per og Paal.

De som har været her i landet nogen aar, vet hvorledes det har gaatt. Som nykommergutt eller jente, skrev vi kanhende hver uke. Men det varte ikke lenge førenn vi fikk saa mange andre ting aa tenke paa, at skrivningen blev forsømt. Vi kjenner mange som nu kun skriver hjem hver jul . . . .

Nu er tiden snart inne for julebrevet og dertil ogsaa en liten present. Glem det ikke. Skriv i god tid, saa du er sikker paa brevet kommer frem til jul. Et brev fra dig til dine kjære derhjemme, betyr mere enn du kanskje aner.

For vedlagte $2.00 ønskes "Western Viking" sendt til følgende adresse i Norge for et aar:

NAVN: ..... *(Deres navn)*

ADRESSE: ..... *(Adresse)*

Der er ogsaa en annen maate aa erindre dem der hjemme paa. En hel del av vaare abonnenter her har bestilt *Western Viking* for slektninge hjemme i Norge. Paa den maate senner de indirekte en hilsen hver eneste uke. Hver gang Western Viking kommer bringer den hilsen og bud fra dem paa denne side av havet. Gjennem bladet kan de holde sig underrettet om forholdene her hos os, og paa den maate opveies for en del savnet av Amerikabrevene.

Vi anbefaler denne fremgangsmaate ogsaa for dig. Du har sikkert nogen derhjemme du ønsker aa senne en slik hilsen som den *Western Viking* bringer med sig. Vi har hat mange beviser paa, at de som faar bladet hjemme i Norge, sætter meget pris paa det og læser det baade med begeistring og glæde.

Western Viking koster til Norge kun $2.00 pr. aar. Ønsker du det sendt til en slektning eller ven i Norge, behøver du kun aa fylle ut vedstaaende blanket, og sende den inn til oss med kontingenten vedlagt.

WESTERN VIKING KOSTER KUN $1.00 PR. AAR TIL HVILKENSOMHELST ADRESSE I DE FORENEDE STATER – $2.00 TIL CANADA

VI UTFØRER ALSLAGS TRYKNINGSARBEIDER HURTIG OG GODT TIL RIMELIGE PRISER – UNION SHOP

"Western Viking"

1125 TACOMA AVENUE **TACOMA, WASHINGTON**

BREV FRA ULRICHSEN

Ulrich Zakarias Ulrichsen

Eg har læst med megen forundring den diskussionen som no raser i "Western Viking" og der er mykje taa den som eg finner er aldeles bort-i-væggan. For meg er det aldeles ubegripelig f. eks. at han K. M. og F. Bye har noke slags myndighet til aa demande av han Gustav Sand at han skal forklare for dem ka han meiner for noke om han setter seg ned aa skriver eit par dikte? Ka skjeller det dem? om eg maa spørre. Hvis dem forstaar ka han Sand skriver, saa er det godt og vel, hvis ikkje skulde dem gjøre som all the rest of us: tie still og lest som vi forstaar det.

* * *

"En frafallen" stak nok neven sin in i et kvepsebol naar han fordrista seg til aa nemne Sons of Norway med noken slags tvil i sit hjerte om at dem var fullkommen i alle ender. No veit eg ikkje kem "frafallen" er, — men samme kem han er, saa maa han vel ha greie paa at S. of N. har en sagfører-president, som dem betaler 5000 daler om aaret, og ein flok med organisatorer forøvrig i sitt levebrød, og slikt er ikkje smaatteri. — Eg berre spør om der finnes noken norsk society paa 28,000 medlemmer som kan opvise maken? No sør! Og daa skulde man helst ikkje snakke for høgt om organisasjonen om man er aldrig saa mykje frafallen eller forfallen.

Veit ikkje "frafallen" at S. of N. har hat stor fremgang i pengevegen, selv om dem kanskje har mista noken medlemmer? Og det maa vel einkver kunne forstaa at jo fleire penger dem faar og jo mindre medlemmer dem blir, desto større per kapita rikdom blir der paa kver.

Smaa sorger gjør os bløt og mild, store sorger gjør oss haard og ufølsom.

* * *

Selv om solen gaar gjennem smudsige steder, er den altid like klar og ren.

* * *

Hvad der er sagt — er sagt. Der er ingen svamp, som kan stryke det væk igjen.

* * *

Gode ord er en rad perler.

FRA SEATTLE, WASH.

Kjære Redaktør:—

Da jeg er blitt mistenkt for aa ha skrevet. inseratet undertegnet "En Frafallen," maa jeg be Dem venligst bevidne, at saa ikke er tilfeldet.

Ærbødigst
P. H. Ongstad.

* * *

Den forlangte bevidnelse gi's.
RED.

* * *

Nordlandslaget Fembøringen har sit forretningsmøte torsdag den 6te november, festlig tilstelning torsdag den 20de og saa velkomstfest for fiskere og Alaskafarere fredag den 28de november. Vaare "gode naboer og saadant mere" i Tacoma er hjertelig velkommen til alle disse møter og fester. Alle sammenkomster foregaar i Queen Anne Hall, 711—First ave. W.

* * *

Norway Hall hadde en av sesongens største forsamlinger sistleden fredag aften. — Det var Sunnmøringerne som blaaste til gilde. Og gilde blev det!

Dette nye paafunn "kapspeling," som underholdning, viste sig aa være baade det mest originale og interessanteste vi har sett for lange tider. Fele og trekspill, springdans, hallingdans og folkevise-danse, prestert av Vossinger, Hallinger, Sogninger, Haringer, Teledøler og mange andre. Sytti-aaringer saavel som tyve-aaringer, amatører og professionelle, alle bidrog de til at den store forsamling glemte at de var tusener av mile borte fra det land, hvor alt dette originerte. Vi følte som ved et stort stevne paa norsk grunn.

Meget ville være værd aa nevne av de forskjellige detaljer, men plassen tillater det nok ikke; kun vil vi tilføie at den tætpakkede forsamling tilkjennegav sitt bifall med saadan entusiasme som sjelden forekommer.

Takk, Sunnmøringer!

Nordlending.

TRØNDERLAGET

Tror ikke jeg har sett flere mennesker overvære noget program ovenpaa i Normanna Hall enn hvad jeg saa siste lørdag. Og det var jo ogsaa et meget godt program, som trønderne kan være stolte av. De optrædende høstet velfortjent bifall og maatte gi ekstranumre. Man hadde for anledningen leiet den lille sal for serveringen og likevel blev der trangt om plass. Dog hadde alle en storartet aften. Der var livligt og mye moro. Man hadde den riktige feststemning, hvorfor jeg gir Seattle-trønderne en stor del av kreditten. — Det er efter hvad jeg har funnet ut en meget selskapelig likefrem norskbefolkning i Seattle. Man skulde tro der ikke skulde være nogen forskjel paa norskerne her i landet, men det ser i allefald slik ut.

Fru Bjerkeseth hadde det vanskelige hverv aa være den første paa programmet, efter at hr. Hongslo hadde ønsket forsamlingen velkommen. Paa tross av forstyrrelser som ikke kunne undgaaes klarte fruen aa holde forsamlingen fangen med sin sang. Fru Bjerkeseth er en av de faa som stadig er villig til aa hjelpe, og vi er henne megen takk skyldig. Fru Berg foredrog et par stykker, hvorfor hun høstet veldig bifall. Jeg tror ikke jeg nogen gang har hørt henne bedre enn den aften. Hun vakte stormende jubel, og jeg tror den mest grettne maatte le til de pussige episoder hun opvartet med. — Hr. Wallis Kerr, som saa mesterlig behandlet violinen maatte ogsaa gi et ekstranummer, og meningerne var ikke delte om at han virkelig er en stor kunstner. Vi skal faa høre ham senere. Miss Bermar som akkompagnerte gjorde sine saker udmerket.

Dansen gikk lystig helt til kl. 12 om natten, men da maatte enhver gaa hjem til sitt; men minnet om en festaften i fulleste betydning har man dog.

Neste aar smeller det igjen. Seattle-trønderne var bra representert, og neste aar blir det vel flere og saa maa man vel bruke den store hall nedenunder.

Neste møte i laget blir kortparti — første onsdag i nov.

Paa forretningsmøte onsdag den 19de nov. tror jeg underholdningskomiteen har skrøner som hovedattraksjon; men der vil bli en svingom tilslutt. Alle medlemmer maa møte og alle trøndere er hjertelig innbudt til disse forretningsmøter. Om man saa ikke er trønder er man velkommen for aa overvære programmet, Hilsen, Kaare Moe.

S. OG D. AV NORGE

Ved en social tilstelning, arrangert av Sønner og Døtre av Norge socialkomite torsdag aften 23. oktober, blev der gitt et lite, men godt program.

Br. Gjertsen talte om Canada og skildret forholdene deroppe nu paa en interessant maate.

Derefter fikk vi en tale av fru Bakke, som nettop er tilbake fra sin Norges-tur. Hun bragte de siste og ferskeste nyheter fra dem derhjemme, og fremførte disse hilsener paa en slik maate at man følte sig grepet. Fruen skildret forholdene hjemme paa en likefrem og bramfri maate, og det syntes som om hun ikke kunne finne ordene vakre og gode nok naar det gjaldt gamle mor Norge.

Fru Bakke la sine tilhørere specielt paa sinde ikke aa glemme aa skrive hjem.

Det var baade interessant og godt aa høre fruens berettning fra sit besøk i Norge.

ABONNER! — — AVERTER!

DRAPERIES

We line and interline drapes and wall hangings; Make slip covers, glass curtains, lambrequins, and valences.

MRS. HAMPTON IS NOW AT THE

SMART SHOP

2511 No. Proctor Proctor 1734

Bethlehem Menighet, — J. P. Bugge, midl. prest. Kvinneforeningen arrangerer "dinner" fredag aften kl. 5:30. Konfirmanterne lørdag form. kl. 10. Søndagsskole kl. 9:30; engelsk gudstjeneste kl. 10:30, norsk kl. 11. Engelsk om aftenen kl. 7:45. — Specielt menighetsmøte mandag aften kl. 8 i anledning kaldelse av ny prest. "Kings Daughter" møter tirsdag aften kl. 7:30 hos Constance Martin, 3570 McKinley ave. — Cirkel no. 2 møter torsdag aften kl. 8 hos fru Tollefsen, 3839 Ea. G st. Mannsforeningen møter onsdag aften kl. 8 hos J. P. Mattson, 3519 Ea. E street.

Abonner! — Kun $1.00 pr. aar!

FITTS PLUMBING CO.
Jobbing, Supplies, Contracts
Always ready to serve.
4102 No. Cheyenne
Proc. 1886 Proc. 4330

The Western Viking
Is printed by
PUGET SOUND PUBLISHING CO.
1125 Tacoma Ave
Tacoma's only Scandinavian and strictly union printers.

(Paid Advertisement)

You can vote
For
R. Lester Kelly
For
County Commissioner
Everywhere
In Pierce County

Den fisk, som undslipper, er altid stor.

PERMANENT WAVE
Marcel; Water Wave; Shampoo; Manicure; Facials. Mme. Bovee, Beauty Specialist in charge. Ask for our card. Good for 25c on any Beauty Work done during May.
Open Evenings by Appointment.
Collins Beauty Shoppe
2703 No. 21st Proc. 3916

Abonner! — Kun $1.00 pr. aar!

DEN ER ALDRIG ARBEIDSLØS --

Din sparebankkonto blir aldrig "avlagt" — den arbeider for dig til enhver tid.

Om du arbeider eller ikke, denne trofaste ven fortsetter aa bidra med en inntekt for dig.

Sørg for aa ha e nkraftig ven i din sparebankkonto. Forøk den hver lønningsdag.

Peoples Savings & Loan Association
1109 Pacific Ave.
Home of the Thrifters — Where Savings Grow

More Taxes!

INITIATIVE NO. 1 District Power Bill

VOTERS HAVE read this measure. They have verified the truth of every statement we have made concerning it. As a result, even the most ardent proponents of the bill are now forced to admit that under it----

1 General tax levies can be made each year to make up deficits in operation of Districts.
2 Unlimited taxes can be levied for bond interest and redemption funds.
3 General obligation bonds can be issued.
4 Utility bonds without limit can be issued.
5 Cost of pole lines can be assessed against your property.
6 Millions of dollars in property can be removed from the tax rolls.

---All without Vote of the People

Property needs **LESS** taxes; not **MORE** taxes.

A Vote Next Tuesday Against Initiative to the Legislature No. 1 Is a vote Against Higher Taxes

PUGET SOUND POWER & LIGHT COMPANY