Linotype Composition
and
All Kinds of Presswork

PUGET SOUND POSTEN

The Largest
Weekly Newspaper
in Tacoma.

An Up-to-Date Newspaper for the Swedish-Americans on the Pacific Coast.

Eight Pages | TACOMA, WASH., TORSDAGEN DEN 1 JULI, 1909. | VOL. V. No. 188

Tamburin-flickan

Af Axel V. Grafström.

Jack Prescott, för detta börsmäklare och klubbman, för närvarande spelare till profession, promenerade längs stranden med händerna i fickorna, upplyftadt hufvud och sin vanliga eleganta hållning, ehuru ansiktet var rödt, ögonen glasaktiga och benen något ostadiga. Lyckan hade vändt honom ryggen. Han hade förlorat sin sista sedel på faro i Providence, och visiten till Newport hade gällt att skaffa pengar till ett nytt spel i New York, ty dit drogs han med samma instinkt som ett sjukt vilddjur drages till sitt näste. Om han varit i sitt gamla humör, hade han aldrig företagit detta besök till fåfängans marknad vid hafskusten, ty sedan skandalen på klubben för tre år sedan hade hans forna solskensvänner och bekanta tittat åt ett annat håll, då de händelsevis mött honom på något af de vanliga tillhållen för män af verld och kvinnor af demimonde. Men under det förflutna året hade Prescott druckit mycket och förlorat sitt sjelfförtroende, som dittills aldrig svikit honom, och seglat i bränningarna utan landmärke.

Huru som helst, han hade tre goda vänner från universitetstiden, tre gamla kamrater ibland de fyrahundra utvalda millionärerna i Newport denna sommar, och det var derför han kommit till Amerikas Marstrand.

För vissa skäl beskrifves ej här i detaljer, huru på förmiddagen han mött först den ena, så den andra och tredje af ungdomsvännerna, och hur de alla svarat både kyligt och förnämt:

— Rysligt tråkigt, bäste bror, men för tillfället är det alldeles omöjligt.

Hufvudsaken är att omtala, att Prescott tillbrakt eftermiddagen på olika kaféer och krogar, och att nu på kvällen endast några få silfverslantar skramlade i hans ficka liksom hånande honom i olyckan.

Nere i New York ibland dem, som lefva högt och lustigt på geniet, var han väl bekant och omtyckt.

— Det finns inte en bättre karl än Jack Prescott att sköta en kortlek eller våga udda och jemnt på en kapplöpning, menade hans kolleger.

Ack, om han väl vore der, så skulle han nog få någon att förskottera det behöfliga kapitalet trots senaste motgångar! Men olyckligtvis var vägen till New York lång och dammig, och Prescott hade aldrig utmärkt sig som fotgängare. Han hade spelat högt, spelat om framtid och lycka, om heder och ära och förlorat — och var nu obekvämt nära fallets rand. Endast ett par steg till och han var nere i brottets och lastens underström ibland samhällets olycksbarn.

Halfvägs till uddden, långt borta från de offentliga badhusen, det elektriska ljuset och den stojande hopen af lustresande, stadsbor och de aristokratiska sommargästernas tjenare, låg lägret med sin flagga märkt "F. A.", frälsningsarméns tältläger, och dit styrde Jack Prescott sina steg utan mål eller afsikt.

I midten var en plattform byggd af ohyflade bräder, hvilken var om icke religiöst så åtminstone dunkelt upplyst af flämtande facklor. Framför plattformen ned mot stranden sutto åhörarne på primitiva bänkar och lar, medan de hvita tälten voro militäriskt uppslagna i bakgrunden. Lägret stod på den fina, hvita sanden, och ofvanför lyste månen och de klara stjernorna.

En liflig musik, populära melodier till gudliga ord, ljöd från plattformen, hvarest kaptenen och en utvald trupp af soldater ledde det heliga kriget med ifver och öfvertygelse.

Prescott slog sig ned på en ledig stol ibland publiken, och de närmast sittande fruntimren kastade i smyg beundrande blickar på honom, för han var en vacker, ståtlig karl, axelbred och smärt, och hade ännu icke förlorat sättet af en verldsman. Äfven den modernaste skräddare i New York skulle icke kunnat göra en anmärkning mot hans klädsel.

På plattformen sjöngo de med till hjertat gående allvar (orden af E. C. Clepham; musiken af Ira D. Sankey):

"There were ninety and nine, that safely lay
In the shelter of fold,
But one was out on the hills away,
Far off from the gates of gold,
Away on the mountain wild and bare,
Away from the tender Shepherd's care,
Away from the tender Shepherd's care."

En egendomligt vacker röst behärskade kören och gjorde ett om än svagt intryck på Prescotts af sprit förslappade hjerna. Han stirrade först sömnigt på den utvalda skaran på plattformen, han lyssnade och försökte samla tankarna, och i den mån sången fortfor växte hans intresse. Slutligen fick han ögonen på egarinnan af den melodiska rösten. Det var tamburinflickan ytterst till höger. Hon sjöng och skötte tamburinen som en verklig artist, och hennes händer voro så vackra och hvita. På venstra ringfingret glittrade en diamant, en äkta diamant. Prescott var en kännare af ädla stenar såväl som af kvinnor.

Från platformen ljöd:

Lord, Thou hast there Thy ninety and nine.
Are they not enough for Thee?
But the Shepherd made answer: This of mine
Has wandered away from me,
And although the road be rough and steep,
I will go to the desert to find my sheep,
I will go to the desert to find my sheep.

Jack stirrade oafbrutet på den vackra tamburinflickan. De der talande, grå ögonen, det der locka, bruna håret och de der röda läpparna hade han bestämdt sett förut. Han var säker på sin sak. — Ja, på heder och samvete, det måste vara — ja, sannerligen var det icke hans gamla kärlek! Det var Mabel Duncan!

Detta dramatiska möte nyktrade till Prescott. Han stack handen i fickan, hopsamlade sina slantar och kastade dem med en böjning på hufvudet och ett småleende i håfven, som tamburinflickan nu gick omkring med bland åhörarna.

På platformen sjöngo de med stigande hänförelse:

But none of the ransomed ever knew
How deep were the waters crossed;
Nor how dark was the night that Lord passed
Ere He found His sheep that was lost!
Out in the desert He heard its cry
Sick and helpless, and ready to die,
Sick and helpless, and ready to die.

Men flickan ytterst till höger skötte icke tamburinen som förut. Hennes ögon hvilade drömmande på Prescott, och hennes tankar tycktes vara långt borta.

Jack hade icke sett Mabel Duncan sedan hon blef aktris. Han kom väl ihåg, att hon försökt teatern efter skilsmessan. Och nu — hvad var hennes motiv att spela frälsningssoldat? — Dock, från den högre societeten till tiljan är blott ett steg, och från tiljan till gatan ett annat. Sedan flicktiden hade Mabel varit ytterst sjelfrådig. Ömsom svärmisk, ömsom kall och beräknande, men alltid dramatisk. En sällsam varelse var Mabel Duncan.

När musiken tystnade, återvän-

(Forts. å sid. 6.)

Veckokrönika från Sverige

"Tre trallande pojkar" i Falun. — Nu har "Winter'n" rasat ut i vår Riksbyggeskandal. — Sångarfesten i sommar på vår utställning. — Grundlagsfesten i Sverige.

Nog vet jag, att ni har hundratals sjungande gossar, men fara värdt om ni har så mycket som "tre trallande pojkar." Det har vi här hemma och sjungande gossar ha vi också, det kan ni lita på och det kommer också att låta hörra sig snart nog. Det stora sångarmötet i Stockholm den 17—18 Juli torde få en tillslutning af omkring tre tusen sångare. Först blir det tolf sångarförbund utom Stockholms Sångarförbund, som lär ska komma med 800 medlemmar. Och så icke mindre än 2,181 sångare ur omkring ett hundra sångföreningar. Det skall bli roligt att få se den festskrift, som kommer att utgifvas till mötet i fyra tusen exemplar. För den, som inte orkar traska omkring på utställningen eller inte reser upp till Stockholm gifves tillfälle att se alla upptänkliga vyer derifrån och fotografier af alla svenska sångarförbunds ordföranden och dirigenter samt derjemte fullständigt program för sångarnes vistelse i Stockholm konsertprogram och uppsatser i öfrigt, som kunna intressera den musikälskande publiken. Men för att tala litet om våra "tre trallande pojkar" så äro de dråpliga och har ett ganska roande program, särdeles lämpligt för svensk-amerikanska basarer eller andra entertainments. Om ni inte redan har skaffat er deras konterfej, så ska ni göra det. De voro hos oss i trädgården på Nya Hotellet den åttonde Juni och sjöngo "Vårtrall" af Felix Körling och "Vi gå öfver daggiga berg" af Olle Thurman. Emil Strömberg excellerade i att prata lite om "pennknifven" och hade dessuto men monolog, der han talade till sin hund, Caesar om den romerske Caesar, särdeles lyckadt och skrattretande. För öfrigt presterade han "Kannibalvisa" af Nalle Halldén, "Ensamjungfrun Betty Cederholms sång om stationskarlsförmannen Algot Sandergren" af Exel Engdahl och "Hyrevisa" hvari publiken instämde med ett "nej" och "ja" allt eftersom det passade. Axel Hultman var om möjligt roligare i Zakkarias pojkar, bygdemål och "pigan som kammar sig på söndagsmorron," och "en gammal ungkarl som skulle sy i knappen" båda utförda i mimiplastik. Ett ganska godt nummer var äfven "different composers" hvari samma text behandlades af Mosart, Bellman, Offenbach, Suppé, Wagner, Verdi m. fl.. Ja nu kan ni ock göra detsamma, svensk-amerikanska komiker, så får publiken en liten rolig stund der borta. Den tredje trallande pojken var Lundastudenten och operasångaren Ottoson, han var lyriskt anlagd och sjöng romanser, och sådana sångare ha ni många.

* * *

Ni tror visst att vintern har slutat sitt regemente härhemma, men det anser jag vara ett misstag, så länge ännu snön ligger halfmetershög inne i skogarnas djup och i nordligaste Dalarne ha de klingande slädföre. Vårfloden stiger fortfarande i Dalarne. I Falun är genom Falu-åns öfversvämningar en del gator och planteringar otrafikabla och vattnet hotar äfven de närbelägna husen. I Torsång måste man begagna roddbåt mellan kyrkan och prestgården. Leksands ångbåtsbrygga står under vatten. Vattenfloden förorsakar på flera ställe arbetslöshet. I Sunn flyter timret ut på ängarna. Stark frost ha vi haft de senaste nätterna i Uppland, Gestrikland och Södermanland dervid en stor del späda knoppar och brodd blifvit skadade, och detta omkring den nionde och tionde Juni. Vi riktigt längta att få sjunga med sann öfvertygelse "Vintern rasat ut" etc. Men det är sannt det kunna vi ju på visst sätt göra eller åtminstone gnola så der i tysthet, med hänsyn till Riksbyggets herr Winter, som nu ändtligen, trots ett och annat gruffande, är frikänd.

* * *

Jag tycker sannerligen att det är lika lönlös möda att uppräkna alla vid konstindustriutställningen i Frisens Park utställda föremål, som att uppräkna alla inställda betalningar under året. Det tar nog andra hand om. Men ni ska få veta sista utställningsvitsen den lyder: "Hvarför har Boberg lagt ned så mycket arbete på friserna i denna hvita stad? — Å, det är ju Frisens park, vet jag!" För resten festas det bra på "Bispen" med supéer och dans på dansbanan. Och så gå de kungliga omkring och köpa urnor och vaser och målade tallrikar. Och ingeniör Lamm på Näsby håller middag för utställningens bestyrelse, de utländska gästerna med damer samt deras värdar och värdinnor, prins Eugen m. fl. Det tycks som det der sommartråkiga Stockholm som en Kölnerturist bråkade så mycket om i fjol, börjat förstå att man kan dansa på dansbanor på sommaren och stega Boston efter pianomusik. Man har så nog med ordentation om vintern så man mår godt och roar sig bra äfven i all enkelhet om sommaren till och med om man bor kvar i Stockholm.

Men på tal om utländska gäster, så ha vi haft visit af tre stadsfullmäktige jemte ordförande från Paris och deras impressario. De ha gästat Stockholm, gjort en och annan utflykt och voro på väg till Göteborg för att äta festmiddag, ni ser att den svenska gästfriheten florerar ännu. Men så ifngo de ett infall, som gick utom programmet — de ville se Dalarne och kommo så till Falun och togo in på "Nya Hotellet." Jag behöfver väl inte säga att de tyckte om sig, så mycket mer, som den franska flaggan dekorerade matsalen och vajade från hotellets fasad. De tackade äfven genom sin impressario värdinnan för denna ytterst fina uppmärksamhet. Och så foro de. Dock togs icke flaggan ner medan de ännu voro kvar i staden och besökte grufvan och stöten m. m. Hvilket gaf de goda Falu-borna anledning att undra, om vi genom någon hemlig traktat, på fredlig väg, såsom man nu vill ha det, blifvit öfverlemnade i fransmännens våld hvarför telefonförfrågningar inkommo i oändlighet under dagens lopp, så den stackars kontoristen höll på att bli riktigt — förfranskad, ja, jag menar lite höggradigt upphettad. Stadens garnisonsbefäl telefonerade inte, det vet jag. De hade bättre besked.

För resten hålla vi på här hemma med hembygde fester, hvilka torde komma att pågå under sommaren. Nu senast den sjette Juni pågick grundlagsfester på många platser. I Vexiö höll riksdagsman friherre Palmstjerna ett föredrag på grundlagsfesten, genomgick den demokratiska rörelsen på flera områden under de gångna hundra åren och hoppades att regeringens politik i framtiden skulle lyda: Med folket för fosterlandet. I Linköping uttryckte talaren Frithiof Berg en önskan att Sveriges folk på denna dag måtte gifva det löftet, att vi, som våra grundlagsfäder hoppats skola vårda och fullkomna deras verk. Prätiga tal förekommo dessutom på grundlagsdagen i de flesta Sveriges städer och samhällen, och i Stockholm firades den på Skansen, der konungen, kronprinsen, hertigarne af Vestergötland och Nerike voro närvarande. Men jag får väl inte glömma att tala om att vi få stort kvinnligt rösträttsmöte den 18 och 19 Juni i Stockholm. Och det skadar inte. Man måste ju lägga sina politiska åsikter i dagen, ifall man har några. Så farligt blir det nog inte ändå, om kvinnan får rösträtt. Det går kanske här som i Uleåborg, der en fröken, som ville gälla för ung, uppmärksamgjordes på, att hon kunde gå och välja landtdagsman, då hon i fjol fyllde tjugufyra år. Men påminnelsen behagade ej den rösträttsegande kvinnan, som förklarade, att hon visst inte ville infinna sig vid urnan, då hon icke ville låta veta att hon redan var så gammal. Fåfängan hos kvinnan kommer sannolikt att påskynda rennässansperioden för männen, så vida de icke sjelfva älska att offra åt "vanity fair."

A. L—r.

Stockholm 12 Juni, 1909.

12,000 personer förlora anställning

Prohibitionslagen, som i vintras antogs af legislaturen i Tennessee öfver guvernör Pattersons veto, trädde i kraft från och med den 1 Juli. Den nya lagen är vidtgåen de i sin omafttning och kommer att hafva till följd allmän stängning af saloonerna.

Alla städerna komma att blifva "torra," bland dem staden Memphis, hvilken troligen är den största stad i verlden der försäljning af alkoholhaltiga drycker är lagförbjuden. Memphis har haft 600 salooner på senaste tiden. Andra stora städer, i hvilka förbudet blir gällande är Nashville med 131 salooner och Chattanoga med 63.

Den 1ste nästa Januari drabbar förbudslagen äfven bryggerier, distillerier och andra etablissement för tillverkning af spirituosa. Sagda dato blir nemligen äfven all tillverkning lagförbjuden.

Det beräknas att prohibitionslagen skall förorsaka en minskning af öfver $1,000,000 i statsinkomsterna i Tennessee. Taxeringsvärdet på bryggeri- och distillerianläggningarne och dithörande egendom som göres värdelös, uppgår till öfver $10,000,000. Det beräknas äfven att antalet personer, som genom lagförbudet komma att förlora sin anställning, uppgår till 12,000.

DRUNKNINGSOLYCKA.

Enligt hvad det meddelades, drunknade den 12 dennes målaren Carl Ekbom, bosatt i 261 W. 153 St., i Banham Lake, Litchfield county, Conn. Ekbom hade i sällskap med två andra personer på e. m. rott öfver sjön till ett förlustelseställe och det var på återvägen, som olyckan inträffade.

ÖPPNAD SÅGDRIFT.

Sågverken i Aberdeen, som på grund af de dåliga konjunkturerna i timmermarknaden, varit stängde en tid, komma åter att börja verksamhet efter den 4 Juli. Marknaden har ej förbättrats, men sågverken komma att operera för att bereda arbetarne sysselsättning, om det kan ske utan förlust.

ARGENTINA.

Deltagarne i den svenska expeditionen till Sydamerika, dr. C. Skottsberg samt kandidaterna Quensel och Halle, ha i dagarne lemnat Buenos Ayres och afrest till Sverige. Expeditionens medlemmar afreste från Göteborg d. 10 sept. 1907 och landade i Buenos Ayres den 7 okt. Det första arbetsfältet var Falklandsöarne, hvarefter expeditionen gick öfver till Eldslandet, der omfattande forskningar bedrefvos. Efter en mödosam resa i gränstrakterna mellan Chile och Argentina drog sig expeditionen åter söderut för att utforska trakterna utmed Beaglekanalen, hvilka erbjuda stora svårigheter, men också mycket af högt intresse. Den egentliga expeditionen afslutades i början af april, och sedan dess ha deltagarne tillbragt mesta tiden i Buenos Ayres med inpackning af det insamlade materialet. En hvilotid efter de årslånga strapatserna var naturligtvis också högst behöflig.

MISSIONSFÖRBUNDETS MÖTE

Svenska Missionsförbundets i Amerika tjugofjerde årsmöte öppnades i missionskyrkan i Omaha, Neb., den 8 Juni. Vid företaget val blefvo alla förbundets gamla embetsmän omvalda: C. A. Björk, ordförande; E. A. Skogsberg, vice ordförande; E. G. Hjerpe, sekreterare, och David Nyvall, vice sekreterare.

Förbundet firar nästa år sitt 25-års-jubileum och förslag väcktes att till denna jubelfest insamla en jubelfond på $25,000. Frågan gaf anledning till en intressant diskussion.. Till sist enade sig mötet om ett förslag att fonden skall handhafvas för förbundets läroverk i North Park, Chicago, och att blott räntan får användas. Det öfverläts derpå åt verkställande kommittén att ombestyra insamlingen.

Förbundets nästa årsmöte, som äfven blir jubelmöte, hålles vid förbundets skola i North Park.

"SVARTA HANDEN" I OHIO.

Postinspektörer och stadsdetektiver i Cincinnati, Ohio, häktade i torsdags kväll ett dussin italienare, af hvilka två, F. Spadero och V. Arrigo, kvarhöllos i fängsligt förvar. Inspektörerna fingo samtidigt i sina händer en mängd viktiga bref och papper, som styrka anklagelserna mot "Svarta handens" ledare.

AFLIDEN VETERAN.

Uti sitt hem i Toledo, Ohio, afled i måndags morgon f. d. chefen för republikens storarmé, general John S. Kountz, efter en längre tids sjukdom. Bland sina vapenbröder från inbördeskriget var general Kountz känd såsom "trumslagaregossen å Missionary Ridge." Han hade vid femton års ålder tagit värfning såsom trumslagaregosse i ett Ohio-regemente. I slaget vid Missionary Ridge kastade han, då befallning gafs att storma höjden, sin trumma och grep en fallen soldats gevär samt följde truppen upp. I detta slag förlorade han sitt ena ben, tog efter sitt tillfrisknande värfning vid ett kavalleriregemente och tjenade till krigets slut, då han erhöll afsked med brigadgenerals rang. Kountz' bragd å Missionary Ridge har förevigats i sång af Kate Brownlee Sherwood.

FEST FÖR DIR. ÅKERLIND.

Välkomstfest för dir. Arvid Åkerlind samt tillika en hyllningsfest för målaremästaren Josef Österholm anordnades af Svenska Gleeklubben i Brooklyn, N. Y., den 12 dennes, uti Consumers Park Hotel, belägen strax vid Prospect Park. Uti festen deltogo ett 60-tal af klubbens medlemmar och deras vänner.

HJERTLÖST.

Mrs. Charles Harridin i Des Moines, Ia., utsattes en dag förliden vecka för en svår förödmjukelse, i det allt hennes lösöre, å hvilket ett lånebolag hade inteckning, konfiskerades och bortfördes för ogulden skyld. Bland lösöret var äfven Mrs. H:s träben, som hon fåfängt bad exekutionsbetjenterna om att få behålla, ty utan det kunde hon ej reda sig.

KATOLIKERNA FINNA RÅD.

När det gäller att skaffa penningar äro katolikerna ej rådvilla. I St. Nicholas romerskt-katolska kyrka i New York City har man för att aflyfta en skuld å $200,000 hittat på att å båda sidor om altaret anbringa messingskandelabrar med en mängd armar, hvilka hvar för sig hafva tio ljus. Den, som betalar $1000 till kyrkan, kan få ett af dessa ljus tändt för sig under hvarje gudstjenst i framtiden. Man kan äfven, om man så vill, köpa mer än ett ljus. Trettio dylika ljus i nämnda kyrka äro redan köpta och betalda och begagnades första gången i söndags åtta dagar sedan.

LEGISLATUREN.

Extra sessionen ett kostbart nöje.

Extra sessionen, som öppnades för något öfver en vecka, artar sig till att blifva både ett långvarigt och kostbart nöje. Hufvudändamålet med dess sammankallande var att få insurance-commissionären Schively afsatt. Det föregafs att han visat inkompetens i sitt embete samt äfven gjort sig skyldig till en del oegentligheter. Han beskylles äfven för att hafva tillvällat sig för egen del större arvoden än lagen bestämmer från vissa försäkringsbolag. Huru som helst har nu en vecka förflutit och de goda lagstiftarne förnött tiden med en mängd diskussioner, som ej ledt till minsta synbara resultat. En af de ledande legislaturmedlemmarne har förklarat att den extra sessionen sannolikt kommer att vara ännu en eller halfannan månad. Det första legislaturen gjorde var att anslå $40,000 för bestridande af sessionens omkostnader. Troligen får detta anslag ökas, så att det till slut blir en ganska dryg summa som statens skattebärare få erlägga för "investigationen." Och dertill kommer att utgången är mycket tvifvelaktig. De embetsfel Schively anklagas för begick han icke som "commissioner" utan innan han var vald, då han tjenstgjorde som deputy under statssekreteraren. Många senatorer anse att hans föregående rekord ej har med saken att göra, och om deras mening blir den gällande, kommer ock sannolikt sessionen att blifva utan annat resultat än den extra åderlåtningen på statskassan.

BOOTH-HELLBERG DÖD.

En frälsningsarméns märkesman.

Frälsningsarmén har lidit en stor förlust, i det en af dess mest bemärkta personligheter, kommendör E. Booth-Hellberg, aflidit i Berlin på hemresa från Karlsbad.

Då frälsningsarmén första gången sökte fotfäste i Sverige, voro utsikterna härför icke synnerligen ljusa. Det var först sedan männe dframstående begåfning slöto sig till rörelsen som den vann betydligt i allmänhetens ögon och fördes fram från den ena segern till den andra.

En sådan ackvisition gjorde armén i Upsala, då den unge, energiske jur. stud. E. Hellberg der slöt sig till densamma. Frälsningsarméns dåvarande högste chef i Sverige, fröken Ouchterlony, fäste snart uppmärksamheten vid den entusiastiske frälsningssoldaten, hvilken inom kort förflyttades till högkvarteret i Stockholm, der han hastigt steg i graderna, blef adjutant hos eshefen, redaktör för arméns tidning samt stabsofficer. Äfven general Booths uppmärksamhet fästes vid den unge svensken, hvilken snart avancerade till chefssekreterare, den näst högsta befattningen, och det mötte inga svårigheter då han hos generalen anhöll om dennes yngsta dotters hand.

Efter bröllopet beordrades det unga paret Booth-Hellberg till Indien, der en framgångsrik verksamhet bedrefs under några år. Sedermera beklädde hr Booth-Hellberg chefsplatsen i Frankrike, Belgien och Schewiz och hade äfven nu att glädja sig åt stor framgång.

Det rastlösa arbetet tog emellertid hårdt på kroppskrafterna. För icke länge sedan återkom han till hemlandet med bruten helsa, och han måste draga sig ur den aktiva tjensten.

För att söka hvila och bot för sin sjukdom reste han för någon tid sedan till Tyskland.

Det visade sig snart nog under vistelsen i Karlsbad, att slutet kunde väntas när som helst. Fru Booth-Hellberg reste då till sin man, och de beslöto att anträda resan hem. Den aflidne efterlemnar förutom makan tre barn.

SVERIGE

Stockholm.

Den 9 Juni egde ministerskifte rum, då ecklesiastikminister Hammarskjöld afgick och till efterträdare fick konsultativa statsrådet Lindström. Till konsultativt statsråd väntas häradshöfdingen i Nordals, Sundals och Valbo domsaga Hugo von Sydow bli utnämnd. Häradshöfding S. är född i Wexiö 1861. Efter afslutade juridiska studier ingick han i Svea hofrätt, der han blef fiskal 1890 och assessor 1896.

— Till förre presidenten Roosevelt riktade K. F. U. M. i Stockholm med stöd af flere framstående personer som undertecknare en inbjudan att hålla ett föredrag i Stockholm vid det besök som man antog att han ämnar göra vid sin rundresa i Europa våren 1910. Genom envoyén Lagercrantz har emellertid ex-presidenten låtit framföra sitt beklagande af att han inte kan åtaga sig något föredrag i Stockholm.

— Stockholms stad har med Crédit Lyonais-gruppen, i Sverige representerad af Stockholms enskilda bank, afslutit ett 3½ procents lån på 30,555,500 franes, löpande de 8 första åren med 4 procents ränta. De svenska deltagarna i lånekonsortiet äro förutom Enskilda banken aktiebol. Stockholms handelsbank och Skandinaviska kreditaktiebolaget. Öfvertagningskursen skall tills vidare enligt öfverenskommelse hemlighållas.

— Från Petersburg uppgifves att det nu bestämts, det tscaren anländer till den svenska hufvudstaden lördagen den 26 Juni. Tsaren hade ämnat tillbringa nätterna ombord å sin jakt, men har på konung Gustafs begäran gått in på att taga sin bostad på kungliga slottet, som, medan besöket varar, kommer att hållas afspärradt.

— Till komminister i Johannes valdes den 6 Juni fjerde profpredikanten pastor E. Lignell med 926 röster af 133 röstande. Pastor E. Sahlin fick 555 af 67.

— Ett ruskigt våldsdåd föröfvades natten till den 5 Juni i huset 69 Regeringsgatan. En der boende kvinna Elsa Lundberg blef synnerligen svårt misshandlad och knifskuren af en yngre arbetare Axel Hultman, med hvilken hon sammanbodde. Hon tillhörde de prostituerades klass. Vid 2-tiden sagda natt hörde man skrik och jämmer från Hultmans lägenhet, och jämmerropen voro så höga, att nästan alla i huset vaknade. Man knackade på och uppmanade H. att sluta upp med att misshandla kvinnan. Hultman svarade, att oväsendet ingenting betydde, och bad grannarna att sköta sig sjelfva och ej lägga sig i hans åtgöranden. Han synes ha blifvit åtlydd, ty sedan han kl. 9 på morgonen under stor brådska lemnat gården och ytterligare en timme förflutit, fann en hjelphustru Elsa Lundberg ohyggligt tilltygad och halfdöd liggande på sängen. Ansiktet var fullt af skåror och skråmor, och sjelfva nästuppen var afskuren. I ljumsken hade hon ett bredt snitt, tydligen tillfogadt med en knif.

Göteborg.

Kyrkonämnden har tillstyrkt kyrkofullmäktige att bifalla fullmäktiges beslut i bystfrågan. Detta beslut innebär att bysten skall placeras vid sidan af Vestra Hamngatan midt för kyrkoplanen. Nämnden hemställer vidare att kostnaderna för bystens resande m. m. måtte bestridas af den borgerliga kommunen. Beslutet fattades utan meningsskiljaktighet.

— Grosshandlaren, direktör W. H. Dickson afled den 9 Juni.

— Den 8 Juni företogs ånyo ransakning i målet mot f. d. direktören i Aktiebolaget Lingon S. J. Svensson. Å kärandesidan hade infunnit sig direktör E. Skagerlind och vice häradshöfding C. Palm. Hr. Skagerlind inlemnade en längre skrifvelse med en detaljerad kritik af svarandeombudets senaste inlägg i processen, hvari han yrkar ansvar å svaranden för förskingring, trolöshet mot hufvudman och för bedrägligt förfarande. Vice häradshöfding Palm aflemnade en skrifvelse, innehållande hans slutpåståenden i egenskap af ombud för de i Aktiebolaget Lingons konkurs intresserade bankerna, hvari ansvar yrkas för bedrägligt förfarande mot bolagets borgenärer jemlikt 23 kap. 1 par. strafflagen, dels för det svaranden, som i sin egenskap af styrelseledamot för Aktiebolaget Lingon haft skyldighet att för bolaget föra handelsböcker, låtit föra falska sådana, dels för det svaranden låtit förstöra eller undanskaffa bolagets räkenskapsböcker. Allmänna åklagaren öfverlemnade målet och yrkade under åberopande af de af hrr Skagerlind och Palm inlemnade skrifvelserna ansvar enligt strafflagens kap. 22 par. 1 och kap. 23 par. 1. På yrkande af svarandeombudet beviljade rätten uppskof till den 19 Juli kl. 1 på dagen, då svaranden skall vara beredd att slutföra sin talan.

National Bank of Commerce

of Tacoma, Washington

Chester Thorne - - President
A. F. Albertson - VicePresident
F. A. Rice - - - Cashier
D A. Young - - Asst. Cashier
J. A, Brauer Asst. Cashier

U. S. Depository

Capital, $200,000.
Ofverskott $365,000.

Ränta betalas å sparbankskonto

Gefleborgs län.

Vid jordschaktning för anläggning af en transportbana vid Ljusne elfs kolaktiebolags kolugnar i Röste funno arbetarne den 4 Juni i en skogsbacke delar af ett menniskoskelett. Benen lågo endast en half meter under jordytan. Man tror, att fyndet härleder sig frå ntiden för norra stambanans byggande för omkring 30 år sedan, då ryktet berättade, att en gårdfarihandlare skulle blifvit mördad af jernvägsarbetare.

Gotlands län.

En familjefest af säreget slag firade kyrkoherden N. P. Gadd i Sanda, och hans maka den 5 Juni. Utom det att det var makarne Gadds silfverbröllopsdags och kyrkoherde Gadds födelsedag var det på dagen 30 år sedan kyrkoherde G. kom till Gotland från sin födelseprovins Skåne. Härtill kommer, att makarna Gadd hade glädjen att se tvenne söner aflägga studentexamen.

Hallands län.

Förre landshöfdingen i Hallands län Carl Olof Christian Johan Nordenfalk afled den 13 Juni å sin egendom Blekhem i norra Kalmar län, 76 år gammal.

— På den under anläggning varande Varberg—Ätrans jernväg inträffade den 9 Juni en olyckshändelse. En lokomotivförare, anställd vid Varberg—Borås jernväg, Karl Liberg från Borås, som åkt på gruståget en sträcka af jernvägen hoppade, under det tåget var i gång, af lokomotivet vid Träslöf med påföljd att han fick båda benen afbrutna strax nedanför knäet.

Jemtlands län.

Natten till den 3 Juni bortkom från Östersunds postkontor ett värdebref, utfärdadt af riksbankskontoret i Östersund till en person i Hjerpen och innehållande 3,485 kr. Anställda efterforskningar riktade slutligen misstankarna mot två ynglingar, som under natten gjort ett tillfälligt besök på postkontoret och sedan visat sig ha godt om penningar. De begåfvo sig härifrån staden med skjuts till Brunflo station ett par mil från Östersund och löste der biljetter öfver Stockholm till Malmö samt afreste med nattåget, men grepos sedermera af polisen. De båda häktade äro f. posteleven A. Hallström och bankbiträdet E. Groth, båda från Östersund. De innehade vid häktandet 3,300 kr., som de dolt under sina liggplatser. Båda förnekade, hvad som lades dem till last.

— Näsvikens träförädlingsaktiebolag, som för någon tid sedan måste träda i likvidation, har sålt sitt nyuppförda sågverk i Strömsund jemte lagret och ångare till handlanden E. A. Ahlström i Östersund m. fl. för 92,000 kr.

Kalmar län.

Den på Vesterviks cellfängelse aflidne värnpliktsvägraren begrofs den 6 Juni på Kalmar kyrkogård. Kistan var helt klädd i rödt. En mängd ungsocialister hade samlats till procession. Under vägen till kyrkogården växte skaran af åskådare till öfver 3000. När tjenstförrättande presten ville förrätta jordfästningen, hindrades han af kakelarbetaren Björklund, som påbörjade ett längre anförande. Presten sökte afbryta honom, men utan resultat. Till sist bortfördes Björklund af kyrkogårdsvaktmästarna och presten kunde fortsätta jordfästningen. När sedan en psalm skulle upptagas, började ungsocialisterna sjunga Internationalen. Vid grafven utvecklades en svart fana med inskriften: "Samhället mördade honom, vi skola utkräfva hämnd." Polisen höll sig under uppträdet passiv.

— En beklaglig olyckshändelse inträffade natten till den 7 Juni i V. Thorsås, då hemmasonen Salomon Eriksson från Elmyberg då hastigt ljöt döden. Han hade i sällskap med ett par kamrater företagit en åktur. Då de kommo till en brant backe, råkade hästen i sken, hvarvid vagnen stjelpte och Eriksson slungades ur. I fallet ådrog Eriksson sig svåra skador, af hvilka han senare afled. En af sällskapets öfriga deltagare skadade sig jemväl svårt och låg sanslös flera timmar. Han är emellertid nu utom fara.

— Konserveringen af Borgholm slottsruin, för hvilken riksdagen på sin tid beviljade 20,000 kr., kommer i år att afslutas, efter att ha pågått sedan 1906. Arkitekten G. Lindgren, som under hela tiden ledt dessa arbeten, har hos öfverintendentsembetet anhållit om utanordnande af återstående medel för igångsättande af de slutliga konserveringsarbetena.

Kopparbergs län.

En beklaglig händelse har inträffat vid flottningsarbete i Tätnäs, Elfdalen, i det arbetaren R. A. Andersson, som jemte sin broder höll på med en s. k. timmervälte, då välten satte sig i rörelse, förlorade balansen och blef af en timmerstock kullslagen och nedtryckt i det forsande vattnet. Brodern hann fly undan och fick från stranden åse, hur A. tre gånger kom upp till vattenytan, hvarpå han försvann i hvirflarna.

— I Gagnef var vattnet den 10 Juni i Dalelfven i fallande. Dock stod då ännu en hel by om 12 gårdar der kringfultna. Flottbron öfver elfven vid kyrkoherdebostället har till följd af det höga vattenståndet måst tillbyggas. Enligt från Leksand ingånget meddelande mätte vattnet samma dag i Dalelfven vid Leksands flottbro 3 m. 7 cm. Vattenståndet börjar närma sig 1899 års höjd.

Kristianstads län.

Krigsrätt vid Vendes artilleriregemente har den 9 Juni i målet mellan förste konstapeln vid regementet Lindvall och beväringsmannen med. stud. Gunnar Klerck från Lund dömt den senare till 1 månads och 24 dagars fängelse för fylleri och för det han utfarit mot Lindvall i vanvördiga yttranden, underlåtit att efterkomma L:s befallningar och våldfört sig å honom. I det mål, som Klerck i sin tur väckt mot Lindvall, dömdes denne för å allmän plats föröfvad misshandel å Klerck, deraf, såvidt visadt blifvit, ingen skada följt, att böta 50 kr. samt för ärekränkning till 25 kr. böter.

Kronobergs län.

En sorglig olyckshändelse inträffade den 6 Juni vid Göteryd, i det att 8-årige skolgossen John Rylander, son af hemmansegaren G. Rylander från Ljunggårdsköp, omkom genom drunkning i den vid Göteryd förbiflytande ån. Gossen, som i sällskap med en jemnårig kamrat stått vid ån för att meta, hade stannat ensam der, medan den andre sprang hem ett ärende. Då denne efter en stund återkommit, hade han icke sett till John, hvadan han återvändt, i tron att kamraten under tiden gått hem. Vid half 8-tiden började man söka efter gossen, finnande metspöet och mössan flytande på vattnet. Först vid 10-tiden på aftonen lyckades man dragga upp liket.

Malmöhus län.

Hamnstyrelsen har beslutit att

Fredlund & Co.

Phone Main 648 1018 So K Street
Har alltid ett välsorteradt lager af inhemska och importerade Grocerl Varor. Agenter för Lundins Enbärssyrup.

Lutfisk, Ål, Extra fin norsk Fetsill
Bästa Lingon i marknaden

ARON LARSON
1112 So. K Street.
GROCERY- OCH SPECERI-HANDEL.
Kuriko, Quterine och Oleoil.
Phone—Main 576 Bondost, stockfisk, norsk fetsill
Automatic O1576. Tacoma, Wash

Att promenera ær helsosamt, men det ær saktfærdigt och æfventrøttsamt.
BICYKELN
ær hvad ni ønskar før att komma fram kvickt och på tid. Bicykeln ær den bæsta tingest før arbetaren eller office-mannen.
$30 køper den berømda Excelsior Bicykeln med Morrow Brake

WASHINGTON HARDWARE COMPANY
928 PACIFIC AVE.
Bicycle Department, 927 Commerce St.

Kan Ni vara utan
en Home Telephone, då ni kan hafva en för 6⅔ cts. per dag.
Räkna ut huru mycken tid den besparar och tänk på saken.
HOME TELEPHONE COMPANY
919 D STREET

Vi köpa alla saker, som utslitits och blifvit gamla och ha något värde i marknaden.
WALLIS & SONS, Inc.
Köper och säljer Trasor, Säckar, Flaskor, Metaller, o. s. v. Vi ha några hästar till salu.
Phone Main 6059 1524 C Street Phone—Home 1059

DET ÄR DE GODA SAKERNA
Som gör lifvet värdt att lefva
En Gas-Range
är en af dem. Den betyder för eder Komfort, Lycka och Trefnad.
BILLIG — — REN — — QVICK
TACOMA GAS LIGHT CO.—101-3 Tenth Street

NIO AF TIO
utaf de vanliga krämporna nu för tiden härleda sig från orent blod, hvilket försvagar lifsorganerna. En pålitlig blodrenare botar dessa sjukdomar.
DR. PETER'S
KURIKO
har få, om ens någon jämlike som blodrenare och återuppbyggare af kroppssystemet. Den har begagnats öfver ett hundra år — länge nog att bevisa sitt värde om och om igen. Den innehåller endast hvad som vill göra dig godt. Fråga ej efter den på apoteket. Speciella agenter tillhandahålla den. Adressera tillverkarne,
DR. PETER FAHRNEY & SONS CO.,
112-118 So. Hoyne Ave., Chicago, Ill.

TACOMA LIQUOR CO.
Jens Olsen och Hans Block, Egare.
Direkta Importörer af svenska likörer, punch, öl och porter
Svenskt absolut rent bränvin.
Pripps Bryggeri Götebo rg Export Bier.
Carnegies Bryggeri G och Pilsner øl.
Gamle Carlsberg Lager øteborg Porter.
Tel. Home 1666. Main 777
911 Tacoma Ave., Tacoma, Wash.

FLYTTAT
LAWRENCE BROS. HARDWARE BUTIK
till 1143 Commerce St.
Poultry Netting, Rakes, Screen Doors and Windows, Garden Hose, Lawn Mowers, Building Hardware.
Low rent means low prices.
Lawrence Bros.
Kom ihåg vår nya lägen het 1143 Commerce Str.

För första klassens
GROCERY-VAROR
besök Gustaf Salander, 1216 South K St., eller ring upp Main 6007 eller Home A4007.
Varor köpta hos mig levereras fraktfritt till alla delar af staden.
Gustaf Salander
1216 SO. K ST. TACOMA

CENTRAL FISHMARKET
Corner of 11th and D Sts.
Alla sorters färsk fisk och ostron alltid på lager. Vi garantera god qvalitet och billiga priser. Kom in och se oss.
ALF. NELSON, Propr.

Clark's Livery and Transfer Stables
EKIPAGER OCH DROSKOR AF ALLA SLAG TILL UTHYRNING
Vi hafva det största och bästa hyrkuskverk i staden
För ekipager vid
Begrafningar och Bröllop o. s. v.
Bästa platsen
Telephone Main 499 1210 A Street

Electro Dental Parlors
Bästa tandläkarearbete till moderata priser.
Undersökning fritt. Smärtfri utdragning
Tacoma Theater Bldg., 9th och C Street — — — TACOMA

Järnkrams-Varor
Snickareverktyg, Ståltråd, Dynamit, Sprängkrut.
Henry Mohr Hardware Co.
1148 PACIFIC AVE. TEL. MAIN 134

WASHINGTON PORTLAND CEMENT
Tillverkad i Washington och det bästa cement i marknaden.
SAVAGE, SCOFIELD & CO.
Uteslutande Agenter 1519 Dock St.

VIKING
A GENUINE POT STILL SCOTCH WHISKY
SILVER GRILL CELLAR.
9th & Commerce St.
Main 7133 No Bar A-1773
Not Rectifiers.

TRUNKS

TACOMA TRUNK FACTORY

Tillverkar och säljer billigast i staden

KOFFERTAR

Kappsäckar, Renslar, Valiser, "card-cases" och plånböcker m. m.

Phone Red 2772 931 C St.

DR. J. W. RAWLINGS
DR. H. D. RAWLINGS

Tandläkare

Förstklassigt tandläkarearbete.

Resonabla priser

Phone Main 5530; Aut. A 2565

314-315-316 Warburton Block

Hörnet af 11th St. & Pacific Ave.

COW BUTTER STORE.

Om ni alltid önskar goat, friskt smör, gå till Cow Butter Store, cor. Jefferson och Pacific aves. Den stora mängden, som vi handla bort, tillåter oss att hafva stora kvantiteter för att levereras när så önskas, sålunda tillförsäkrande eder lågt pris såväl som frisk kvalitet. "Tub-butter" är vår ledare, sålunda erhåller kunderna full ikt, då "brick-butter" stundom är lätt i vikten. Köp i Cow Butter Store.

U. S. INVESTMENT CO.
Room 615 Bernice Bldg.

har några utmärkta fastighets-egendomar till salu på lätta afbetalningsvillkor. Vi gifva abstract med hvarje köpebref.

Hänvänd er till oss, om Ni vill köpa eller sälja real estate.

AUGUST CULTUM
Skandinavisk Salesman

UMBRELLA MANUFACTORY

Paraplyer reparerade.

Rakknifvar, Saxar och Verktyg Slipade. Praktisk Saw-filer

L. Sinard, Egare
1341 So. C Street

HARRISON BROS.

Handla med kol och ved, torr ved, alla längder, under tak. Roslyn, Cle Elum och Ravensdale nut-kol. Kontor och vedgård, 2140 So. C St. Phone Main 93.

Ladd kol äro de bästa i marknaden i Tacoma.

Harrison Bros.
Ende agenter 2140 So. C St.

PROF. OLEF BULL

gifver

Lektioner på Violin

enligt de stora mästarne. Priset nedsatt till $1.00 lektionen.

Studio: Rum 9, Temple of Music, 945 C street.

UNION DENTAL CO.
(Incorporated)

Cor. 11th and C St.

Drs. F. D. Adams & D. L. McCaw

Telefon Red 1931 Tacoma

THE CONGRESS

Viner och Likörer

Ackerman & Mezerall
Egare

734 Pacific Ave. — — Tacoma

Endast rena ingredienser i

PACIFIC BREWING COMPANYS

Tillverkning

THE JEFFERSON

Wines, Liquors and Cigars

The celebrated Columbia Beer on draught

Jacob Otto, Prop.

1914 Jeff. Ave. Phone A 2903

THE MILWAUKEE CAFE

M. Meisingset, egare.

Viner, Likörer och Cigarrer.

Tel. Main 7412
1150 Commerce Street

THE TONIC LIQUOR CO.

Oscar Moberg, Prop.

Imported and Domestic
Wines, Liquors and Cigars

Phone Main 7523

1106-08-10 So. 11th St., Cor. K

Inkommet—En sändning Kuriko och Ole Oid. Äfvenledes nytt stort förlag drygoods-varor.

1115 Tacoma Ave.

The Leader—E. G. Trommald.

Skrif till

Tacoma Implm'nt and Seed Co.

Cor. 15th & Commerce St., Tacoma

Handlande i—

GRÄS- o. TRÄDGÅRDSFRÖ

Farm Redskap
Spray-Pumpar och Spray
Lawn Mowers och Hose
Agenter för Walter A. Woods Mowers, Rakes, Tedders, Binders och Harrows
Stover Gasolinmaskiner
Birdsell Vagnar
Lion & Anchor Buggies
Auburn & Dunlap Spr. Vagnar
MonarchStump Pullers
Skrif till oss!

MODEL STEAM LAUNDRY

2340 Jefferson Ave.

Tel. Main 4160

Mottager till tvättning och strykning alla sorters underkläder, skjortor, kragar, manchetter, lakan, gardiner o. s. v. Vi garantera vårt arbete och våra priser äro moderata.

Hentze Bros., Egare.

Fidelity Trust Co

Kapital och öfverskott
$470,000.00

J. C. Ainsworth.....President
Jno. S. Baker.....Vice-President
P. C. Kauffman....2nd Vice-Pres.
Arthur G. Prichard.....Kassör
F P Haskell, Jr.....Bitr. Kassör

Safe Deposit Vaults.
Sparbanksafdelning.
4% ränta.

MISS ELLEN WIDERSTEDT

Svensk Masseuse

Massage Treatment and Swedish Movement

Tel. Main 4225 2907 N. 8th St.

Emil Stenberg,

Svensk Advokat,
Notary Public

505-506 California Bldg.

Bästa Värme Stovar

för penningarna.

Vi sälja kaminer billigast i staden. Från $1.25 upp.

G. B. CORNISH

1310 C St. Tacoma

Betala när Ni kan

Litet åt gången

Chicago Dentists

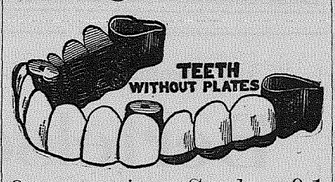

Open evenings. Sundays 9-1

Lady attendant

1124½ Pac. Ave. Opp. 12th

Phones A1464; Mn. 1298

Work guaranteed 12 years.

Tacoma Eastern Railroad Co

Freight and Passenger Depot, South 26th and A Sts. Tel. Main 1233

Leave	TACOMA	Arrive
*8:30 am c1:00 pm	Bismarck Kapowsin Eatonville, Alder, Elbe, Mineral, Ladd	x11:30 am *5:45 pm
*8:30 am	Ashford, Glenavon,	*5:45 pm
f2:00 pm	Bismarck, Salsich Jct. Auberry, Hewitt, Roy, Greendale, McKenna.	f5:45 pm
*5:50 pm	Bismarck Local	*8:05 am

*Passenger and express daily. cLocal freight daily except Sunday, carries passengers. xWay freight daily except Monday, carries passengers. fWay freight Tuesdays and Saturdays, carries passengers.

SAMUEL WILSON, G. F. & P. A.,
408 Perkins Bldg. Tacoma, Wash.

Beställ eder ved och kol der priserna äro rätta. Utval af skogsved, "mill wood" och "slabs."

NEW FUEL YARD

24th & E C St.

Phones Main7688, Home A3244

SVERIGE.

(Forts. fr. sid. 2.)

medels dynamitsprängning undanskaffa vraket af det gamla krigsskepp som legat på sjöbotten sedan det på 1600-talet borrades i sank. Dykare från Trelleborg har rekvirerats för att gå ned till vraket, som ligger på ansenligt djup.

— Större delen af hvetefälten i södra Skåne ha måst upp-plöjas och besås med grönfoder, emedan frosten härjat fälten.

— Disponenten vid cigarrfabriken Alliance i Malmö J. P. Gruggels, beröfvade sig den 6 Juni lifvet. Efter inköp af egendomen Elisefarm grundade Gruggel cigarrfabriken Alliance. Visserligen gick affären under de senaste åren ej så bra, men genom sammanslagning af Alliance med en Landskronafabrik hoppades man på en lycklig omgestaltning af affären. Gruggels privata ställning var — enligt hvad hittills utredts — god och visar ett ej obetydligt öfverskott, hvarför den sorgliga handlingen blott kan förklaras genom plötsligt påkommen sinnesförvirring, möjligen föranledd af nervositet till följd af öfveransträngning.

Norrbottens län.

Ångaren "Piteå," som afgick från Stockholm den 1 Juni, anlände den 7 Juni till Salmis (Haparanda) som första ångare för året.

— Norska ångaren Hebe grundstötte den 7 Juni å Norrströmsgrund, men lyckades åter komma loss. Ångaren blef svårt läck samt förlorade dessutom sina propellerblad med undantag af ett. Anledningen till olyckan får tillskrifvas hägringar, hvarigenom befälhafvaren missleddes.

— Den för bombattentatet i Boden misstänkte stamanställde soldaten vid Bodens ingeniörkår Gunnar Pettersson från Byske har häktats, sedan han erkänt att han stulit dynamit och stubintråd från fortifikationen. Han hade dermed laddat en flaska, hvilken han sedermera i flera kamraters närvaro kastat från andra våningen ned på gården, der flaskan exploderade. Mannen, som förut varit stensprängare och ifrig socialdemokrat, nekar till att ha begått dådet annat än af nyfikenhet att se hur bomben skulle verka. Kamraterna säga sig ej ha vågat omtala saken af fruktan för hämnd. Krigsrätt skall hållas.

Skaraborgs län.

Mangårdsbyggnaden å egendomen Aspö tillhörig major W. Dyrssen nedbrann till grunden d. 4 Juni. Nästan intet lösöre kunde räddas. Manskap från Lifregementets husarer och Göta trängkår utsändes för att deltaga i stläckningsarbetet, då det så hotande ut för närliggande uthusbyggnader.

Stockholms län.

Nämndemannen E. Lindstedt i Länna socken, beröfvade sig den 8 Juni vid 6-tiden lifvet genom att afskjuta en dynamitpatron i munnen. Motivet till sjelfmordet torde vara att söka i sjukdom och höggradig nervositet.

Södermanlands län.

Bouppteckningen efter aflidne landshöfdingen F. A. Boström ingafs den 7 Juni till Åkers och Selebo häradsrätt. Den visar en behållning af 1,193,025.24. Förutom en del legat till tjenare m. fl. skola utgå till hemmet för obotligt sjuka inom Södermanlands 10,000 kronór, till Öfverselö kommun 10,000 kronor, hvaraf räntan årligen skall utgå till behöfvande inom socknen i främsta rummet från Tynnelsö gård, till Nyköpings barnhem för flickor 2,000 kr., till Nyköpings Fruntimmers skyddsförening 1,000 kronor, till Nyköpings arbetstsuga för barn 5,000 kronor och till Samarithemmet i Upsala 10,000 kronor.

— Innehafvaren af fideikommisset Graneberg i Södermanland frih. H. M. H. Klinckowström har förklarats häktad för förfalskning och belåning af två vexlar å hvardera 3,000 kr. För omkring 3 veckor sedan gjordes på Föreningsbanken i Storkyrkobrinken en anmälan om att man der upptäckt, att en förfalskad vexel belånats med 3,000 kr. Man spanade fåfängt efter den som belånat vexeln. Då en af bankens tjenstemän härom dagen var ute i staden i affärsangelägenheter, lade han på Stora Nygatan märke till en man, hvars yttre mycket påminde om den, som han sett belåna den falska vexeln. Han var emellertid icke säker på sin sak. Emellertid vände han sig om för att se ännu en gång och fann dervid att äfven den observerade vände sig och kastade en skygg blick på iakttagaren bakom sig. Mannen blef anhållen af tillkallad polis och befanns vara Klinckowström. Han erkände förfalskningen. Man har nu också konstaterat att han i sistlidne Dec. månad förfalskat och i Diskontbanken, Regeringsgatan 8, belånat en annan vexel på 3,000 kr.

Upsala län.

En svårare olycka inträffade d. 11 Juni vid Lenabergs kalkbruk i Vattholma i Upland. Det stora balanshjulet i maskinrummet gick sönder, hvarvid maskinisten Karl Lundgren träffades af ett stycke, som afslog ena lårbenet. Dessutom erhöll han svåra skador i hufvudet och ryggen. Hela maskinrymmet ramponerades af de kringflygande hjulstyckena, bl. a. afslogos grofva bjelkar i taket.

Vermlands län.

Blindtarmsinflammation går f. n. nästan epidemiskt i Karlstad och flere orter i Vermland. Mycket talrika operationer ha under senaste tiden utförts på Karlstads lasarett. För Karlstads del tror man, at sjukdomen sammanhänger med stadens dåliga vattenledningsvatten. Vederbörande ha varit betänkta på inrättandet af en ny filter, men den nu inträffade starka vårfloden har gjort, att denna angelägenhet måst uppskjutas till nästa vår.

— Strejk utbröt den 2 Juni vid Rottneros bruk, Sunne socken. Samtliga landtarbetarna, utgörande ett 50-tal, nekade, men omkring 20, som icke tillhöra fackföreningen, ha redan återgått till arbetet. Strejken är att söka dels i begärd löneförhöjning dels i nedsättning af arbetstiden.

Vesterbottens län.

Den 29de Maj hemsöktes Malå kyrkby af en större eldsvåda. Gnistor hade antändt spåntaket till handlanden Lundströms tvåvåningshus och elden spred sig genom den starka blåsten med sådan häftighet att boningshus. uthus och magasinsbyggnaden inom en timme nedbrunnit till grunden med största delen af der förvaradt lösöre och varulager. Sedan angränsande byggnader antändts kastades elden genom kringflygande knistor 250 meter och antände kronojägaren Östmans.

Vesternorrlands län

Vid flottning i Sättnaån den 3 Juni inträffade en svårare olycka. En timmerbråte hade stockat sig i ån, och flottningsmanskapet vidtog derför åtgärder för att få densamma loss. Under arbetet härmed sprang bråten sönder med våldsam fart. Tvenne personer kommo i vattnet. Den ene af dem, arbetaren P. Zetterström, rycktes med af strömmen och omkom. Den andre, Zettersströms fader, räddades men fick under olycka ena benet afbrutet.

— Den 4 Juni utbröt eld i kollagren vid Rossö sågverk i närheten af Nyland. Den starka blåsten kastade elden nästan genast öfver till brädgården, som totalt nedbrann jemte en del af rälsbanorna. Man lyckades rädda sågen.

PACIFIC 2ND HAND STORE
2146 Pacific Ave.

North Cor. 23rd & Pacific Ave. Vi sälja ut hela vår lager af nya och 2nd hand jernkramvaror och skola gå in i annan affär. Detta är sista tillfället att få ett verkligt godtköp.

P. OLSWANG

DR. E. A. TROMMALD

Skandinavisk Läkare

Kontor: 917 Pacific Ave.; 201 Provident Bldg. Residens 1207 6th Ave
Kontor och Res. Tel: Main 6035, A3864
Kontorstimmar 11—12; 2—4; 7—8;
Söndagar 10—11 f. m.

CHRISTIAN ANDERSON

Skandinavisk

Advokat och Notary Public

307 National Bank of Commerce Bldg

Corner 13th and Pacific Ave.

Home, Phone It.

Har det nogensinde faldt i Sinde, at Konversationer holdt over en

Home Telephone

med Deres Doktor, Sagfører, Familie eller Venner er absolut hemmelige?

Vi har ingen Partilinjer. Ring op A 1114 og bestil en Home Telephone indsat.

HOME TELEPHONE CO. OF PUGET SOUND
919 South D Street

BAY CITY MEAT & FISH MARKET

1118 Pacific Avenue.

Priserna äro korrekta. Besök oss.

Phone Main 9; Home A1919 H. J. Munro, Mgr.

Biljetter! Biljetter!

TILL EUROPA
FRÅN EUROPA.

Resan till och från Europa göres bekvämt, fort och billigt om biljetten är köpt å vårt kontor.

Glöm ej att för tillfället säljas biljetter till nedsatta priser.

VISELL & EKBERG.
1308 Pacific Avenue.

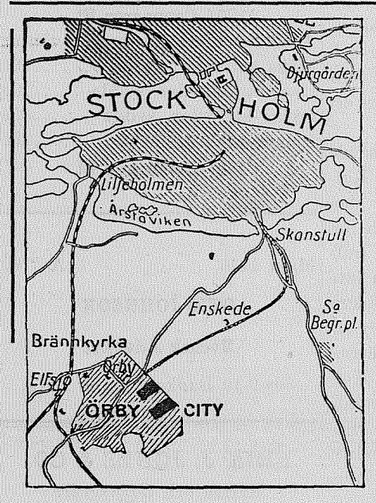

AKTIEBOLAGET ÖRBY CITY

erbjuder till svensk-amerikanerna ypperligt tillfälle att mot särdeles lätta villkor och otroligt billiga priser tillhandla sig tomter tolf minuters väg från Skanstull i Stockholm i det nyligen anlagda villaområdet Örby City, som inom några månader genomkorsas af spårväg och skall inkorporeras med Stockholms stad. Nuvarande pris 25 öre per kvadratfot—ett pris som inom sex månader skall ha stigit kanske till dubbelt. Tillskrif Aktiebolaget Örby City, Kungsgatan 39, då kartor öfver samhället jemte olika förslag till egna hem erhållas gratis.

Agenter kunna arbeta för oss med goda förmåner.

FURUSUND

HAFSBAD.

Hemåtvändande Kapitalister

Den för sin naturskönhet, öfver hela verlden, snart sagdt, bekanta badorten "FURUSUND" med alla sina nyrestaurerade hotell och ett 70-tal villalägenheter fullt möblerade, säljas på fördelaktiga villkor till enskild eller konsortium.

Brandförsäkringsvärdet 555,000 kronor. Ett kartlagdt villaområde med och utan villor, idylliskt beläget, har rönt lifligt intresse. 20 stycken mindre och större öar tillhöra Furusund, lämpliga till bebyggande. Godt fiskvatten. 30 stycken kreatur föder jordbruket. Direkta förbindelser dagligen med Stockholm, Norrland, Finland och Ryssland med Nordens elegantaste ångare.

Full telegraf- och telefonstation på platsen.

Badorten besökes af många tusen personer från alla verldsdelar årligen. Vinterbonade villor på fri grund till salu och till uthyrning.

PIANO-UNDERVISNING
I SOUTH TACOMA

Miss Florence Yorktheimer har öppnat musik-studio i 5241½ Union Ave. God undervisning för moderat pris.

J. S. Kean, på hörnet af 15de och Pacific Ave. inbjuder alla tidningens läsare att se öfver hans stora lager och höra huru ovanligt låga priser han sätter på sina varor, när man tar deras kvalitet i betraktande. Han gifver afdrag till hvar och en som visar honom den annons som återfinnes å annan ställe i dagens nummer.

En god plats att köpa möbler. När ni behöfver nya eller något begagnade möbler gå till Minneapolis Furniture House, 1505 Commerce St. De ha ett stort urval, och sälja till billiga priser. Se annonsen.

Fine $100 Lotter

FÖR ETT HEM ELLER INVESTMENT.

Aldrig hafva utsigterna för stigande egendomsvärde varit ljusare än hvad just nu är fallet med Tacoma Real Estate.

"THE CITY, WHERE THE RAILROADS BUILD TO"

är den benämning, under hvilken Tacoma nu blir allt mer och mer ryktbar.

Med öppnandet af två nya transkontinentala jernvägar, Milwaukee och Union Pacific, till Tacoma samtidigt, förestår ett uppsving, som få torde ana.

GRIP TILLFÄLLET; LÅT DET EJ GÅ UR HÄNDERNA!

Gör det nu, innan prisstegringen kommer, innan det blir för sent! Skaffa er en eller några tomter i

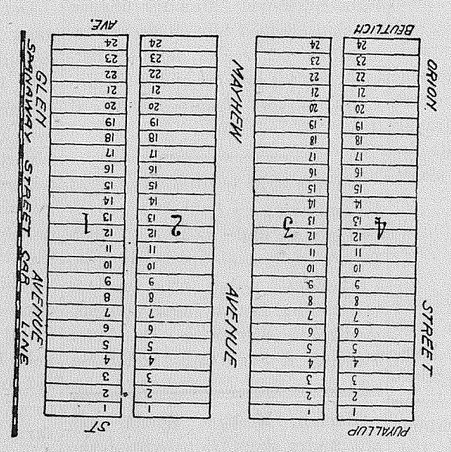

BEUTLICH ADDITION TILL TACOMA

$10 KONTANT; $5.00 I MÅNADEN

Denna addition är ideelt belägen i Fern Hill, en af Tacomas trefligaste förstäder, endast 20 minuters väg från stadens affärscentrum.

Egendomen ligger utmed spårvägen, lika lätt tillgänglig som residensdistrikten i Tacoma. Man har alla stadens bekvämligheter, kvick transportation, skolhus och butiker alldeles intill trakten, men dock inga stadsskatter eller assessments att betala. Ett hem der är som

ATT BO I STADEN, OCH SAMTIDIGT NJUTA LANDTLIFVETS FRIHET OCH BEHAG.

Utmärkt vatten från kristallklara källådror på endast några få fots djup.

Om du vill skaffa dig ETT HEM, köp lotter i Beutlich Addition.

Om du vill använda några små besparingar för investment, köp lotter i Beutlich Addition.

Tagande läge och pris i betraktande är det det bästa godtköp i Tacoma Real Estate, som nu erbjudes med full säkerhet om fördubbladt värde inom kort.

GUSTAV BEUTLICH

1306½ Pacific Avenue 1306½ Pacific Avenue Tacoma, Wash.

Puget Sound Posten.

(Formerly TACOMA POSTEN.)
Swedish Weekly Newspaper
Published every Thursday in Tacoma, Wash., in the interest of the Swedish population of the Northwest, by
THE PUGET SOUND PRINTING CO.
Peter Sandberg, President
T. Sandegren, Secretary

Subscription . . . . $1.00 per year
Subscription to Sweden, $2.00 per year

Agent, C. M. Anderson

Office—119 South 14th Street, Corner Pacific Ave.
Telephone—Automatic A2252

Puget Sound Posten, formerly Tacoma Posten, which was entered as Second Class Matter at the postoffice of Tacoma, Washington, Nov. 14th, 1905, under the act of Congress of March 3rd, 1879.

Office:
119 South 14th St., cor. Pacific Ave.
Phone Automatic A 2252

T. Sandegren, Redaktör och Manager

INVANDRING TILL CANADA.

I en kort notis meddelades för ett par veckor sedan, att under senaste året flyttade något öfver 150,000 personer till Canada från Förenta Staterna, medförande penningar och egendom, värderade till 60 millioner dollars.

Denna utflyttning till Canada, som pågått flere år har naturligtvis väckt en mindre angenäm uppmärksamhet i Förenta Staterna. Det är tydligt, att Canada för hvarje år blir allt mera konkurrenskraftigt och hotar att på verlsmarknaden blifva en farlig medtäflare för Förenta Staterna.

Orsaken härtill är, att Canada ännu kan erbjuda enorma vidder fruktbar jord för ingenting. Landet eger äfven stora skogar, malmförande berg, kol och petroleum samt en vaken och framåtsträfvande befolkning. Canada är ett framtidsland för dem, som trånga yttre förhållanden eller social och politisk vantrefnad drifvit bort från gamla hem. Det är ett land, som genom en stark invandring kan göras till ett af jordens allra rikaste, liksom Förenta Staterna blifvit, tack vare sex decenniers oafbruten immigration.

Hvad den amerikanska kontinenten beträffar, synes Canada nu vara utvandringens förlofvade land, hvars handelspolitik är både vid- och framsynt, och som förutser kommersiella förvecklingar med Förenta Staterna, bemödar sig om att sluta ett handelsfördrag med Canada. Med tyskt kapital har redan en direkt ångbåtslinie etablerats mellan Tyskland och Canada. Andra nationer hafva äfven insett, att Canada endast behöfver immigranter för att dess stora vidder och naturtillgångar skola komma till sin rätt.

Canadas regering inser äfven invandringens stora betydelse. Visserligen utestänga Canadas invandringslagar alla förbrytare och obotligt sjuka, men annars lemna de inträde till landet fritt. Invandringsmyndigheterna fästa sig mest vid, om invandrarne hafva duktiga armar och kunna brytaupp mark och odla jorden; med läs- och skrifkunnigheten är det icke så noga. Från Ryssland, Österrike och Ungerns jordbrukstrakter strömma nu invandrare till Canada, och om några år komma böljande sädesfält att beteckna platserna, der dessa slagit sig ner.

POLTAVA.

Tvåhundraårsfesten vid Poltava den 27 Juni, hvari kejsaren och kejsarinnan skola deltaga, kommer att bli en reaktionens jubelfest. Steg för steg skrider denna sistnämnda från triumf till triumf sedan månader tillbaka, men Poltavafesten blir dess apoteos. Mycket har ju klagats och skrifvits om den ryska reaktionen utan att detta ändrat ett jota af faktum. Det är derför egentligen öfverflödigt att göra annat än att med en filosofisk axelryckning konstatera resultatet. Ingen tviflar ju heller på att vi efter den senaste krisen befinna oss i det politiskt groteskas nejder.

Under Poltavafesten skall till kejsaren öfverlemnas en adress med begäran att han måtte draga ett streck öfver hela konstitutionen. Kanhända leder adressen verkligen till något — vi stå vid de obegränsade möjligheternas rand, och på det viset skulle den nuvarande lagstiftande dumans spöke ordentligt försvinna såsom genom en fallucka och lemna rum för en rådgifvande standsrepresentation. För att fatta möjligheten häraf är det nödvändigt att sätta sig in i kejsarens och hans rådgifvares tankeverld. Kejsaren uppfattar icke dumans rätt såsom något för honom förpliktande utan uteslutande som en nåd från hans sida. Visar sig parlamentet ovärdigt hans nåd, är det hans härskarplikt att straffa. För närvarande lefver duman allenast genom eftergifter. Men att detta tredje parlament skulle vara oumbärligt, det tror hvarken duman sjelf eller geringen eller folket.

I Poltava skall nu det ärofulla förflutna från Peter den stores tid, skaparen af den autokratiska tsarglorian, göras lefvande. De gamla gardena, som skapades af Peter, rycka ut till Poltava. Trupperna uppställa sig i samma slaglinier som för 200 år sedan. Med hurrarop och fällda bajonetter rycka de segrande fram för sin kejserlige herre, Karl den tolfte blir åter slagen, den främmande fienden fördrifven ur landet. De ortodoxa, ensamma rättrogna biskoparne strö virak för Nikolaus den andre, och han känner sig segerrik och mäktig, en räddare af sitt rike. Det utländska, revolutionära, kadetterna, alla som tvifla på tsarens gudstillstadda sjelfherradöme, skola fördrifvas liksom de svenska fienderna. Nationalhymnen dånar mäktigt öfver det gamla slagfältet: "Vår tsar är stark och väldig, han är sjelfherskare, rättrogen, en skräck för sina fiender," skall det brusa. På kejsarens impressionistiskt-slaviska sinne, på hans omgifning och på Rysslands millioner skall den teatraliska Poltavafesten göra ett djupt intryck.

Under festligheterna gästa de kejserliga på Dikanjka, furst Kotschubeis sköna gods. Peter den store lät visserligen göra den nuvarande egarens stamfar ett hufvud kortare, alldenstund han inte ville tro på Mazepas förräderi, men han och hans efterträdare ha rikligen godtgjort denna orättvisa mot familjen, och nu stå Kotschubeis högt i gunst. Nuvarande furstinnan är född prinsessa Bjeloselsky-Bjeloserska och oerhördt rik. Sjelfva slottet är inte särdeles rymligt, så att den utvidgade sviten måste bo i det 8 km. bort belägna Poltava, der för öfrigt redan hvartenda rum är upptaget för fabelaktiga priser.

Det är gifvet af stor politisk betydelse att kejsaren företar sin första utflykt efter långa år af half fångenskap just till kosackernas land och till en militär-politisk minnesfest, som betraktas som reaktionens jubelfest.

Om också de främmande makternas representanter icke få taga del i festen, äro dock militärattachéerna inbjudna. Dessa blifva helt visst vittne till en glänsande parad. Men om de efteråt ha högre tankar om Rysslands värnkraft än under Balkankrisen torde kunna betviflas.

På det blodiga revolutionsdramat är Poltavafesten den effektfulla slutakten. Man får hoppas att den allenast blir en vacker teaterpjes, ett reaktionens fyrverkeri, och att inte ett andra revolutionsskådespel frambesvärjes af den.

Lifvets strid är tillräckligt hård för enhvar, men dubbelt hård för den som är sjuk och förtviflad. Dr. Peters Kuriko inspirerar hopp i invaliden, redan efter en dags behandling. Den är ingen apoteksmedicin. Adressera Dr. Peter Fahrney & Sons Co., 112-118 So.

Hackor, Krattor, Spadar och alla andra slags trädgårdsredskap till allra älgsta priser hos Paulson-Barnes Co. 11 och C Sts. Tel. Main 232, A-2232.

$65.00 Singer och alla andra fabrikat symaskiner så goda som nya för från $5 till $15. 423 East 30th. McKinley Park spårvagn.

Glöm icke att gå in i Malstroms apotek, 9th & C Sts. och taga en flaska svensk medicin med er, när ni går hem—Hoffmans och hjertstyrkande droppar, den välgörande Salubrinen för sår, o. s. v., förkylningsdroppar, hostmediciner o. s. v. o. s. v.

FÖRENINGSNOTISER.

Föreningen Valhalla möter 1:a och 3:e onsdagen i hvarje månad. Ordförande, Chas. H. Nelson; sekreterare, Peter Lindskog; sjukkomité: K. W. Lagstrom, P. Magnuson, C. M. Carlson, Jos. Nelson, Fred Bloom, Albert Felt och Chas. H. Nelson.

Peter Magnuson, finanssekreterare, 1901 So. L St.

HYLAND GROCERY
1556 So. D St.
Phones:
James 2311 Home A1944
Groceries, Flour, Feed och importerade skandinaviska delikatesser i rikt urval alltid på lager.
Gus Johnson, Prop.

TILLKÄNNAGIFVANDE.

För att för framtiden förekomma förvexling med personer af samma och liknande namn, en förvexling, som hittills ofta förorsakat obehag och förlust, kommer Dr. Hans Petersen att härefter vara känd som

Dr. Petersen-Dana

Äfven tillkännagifves att han flyttar sitt kontor till
Pantages Theater Building
910 Pacific Avenue
Svenska mediciner hos Malstroms, 9th & C St.

BOB'S QUICK
Shoe Repair Shop
THE BEST
1307 Commerce St.
Arbetet utfördt, medan Ni väntar
Mäns halfsulor, sydda 50c
Damers halfsulor, sydda 40c
Barns halfsulor, sydda 35c
Gummi-klackar 40c
1307 Commerce St.

Main 1446 A 3760
OTIS JOHNSON
Svensk Advokat
608-9-10 Bankers Trust Bldg.

ERIK J. JONES & CO.
Målare och tapetserare
Tapeter billigare än hos någon annanf irma, och arbetet göres till lägsta pris.
2907 North 8th St.
Verkstad 2815 6th Ave. Tel. 4225

Siver Larsen E. Eilertsen
Trommald Skandinaviskt Apotek
är kändt för att leverera de bästa mediciner i staden. Om ni lemnar edra recepter till dem, kan ni vara viss om att de expedieras omsorgsfullt. Alla skandinaviska mediciner på lager.
1555 Tacoma Ave. Tel., Main 504.
Enda apotek i staden, där apotekare kan träffas om natten.

LÄS ICKE DETTA.

Det är om den underbara framgång, hvarmed Skrofema botar alla hudsjukdomar såsom "Eczema, Salt Rheum, Tetter, Itch, Facial Blemishes, Pimples, Old Sores, Ulcers" o. s. v. Det är ett mildt och säkert botemedel för katarr, och rensar hufvudet vid första applikationen. Det gifver äfven omedelbar lindring och varaktig bot för "Piles," både inflamerade, "itching" och "protruding." Under tio år har detta botemedel uträttat underbara kurer bland folket i Tacoma och annorstädes, tills det nu är erkändt af ledande doktorer. Kom och besök oss eller skrif till oss; vi skola beskrifva botemedlet för eder och gifva er namn på personer, som blifvit botade. **B. H. T. Skrofema Co.** Kontor 902 So. I St., cor. 9th. Kontorstimmar 9—10 f. m., 4—9 e. m.

TILL ARENDE

Vid Kipowsin—5 acres först-klassigt land med nytt 2-våningshus. Landet är delvis röjdt, beläget vid county-road, half mil från R. R. station, två sågverk, skola och postkontor. Utarrenderas för $5 per månad för 3 år, hvarefter nytt kontrakt kan ingås. Skrif till eller besök egaren: Dr. Yocum, 412 Provident Bldg., Tacoma. Träffas mellan 2 och 5 e. m.

Maurmann & Son
Praktiserande Urmakare
Med 28 års erfarenhet hos de bästa firmor i Europa och Amerika.
Första klassens arbete, billigaste pris
1714 C St. Vid C St. och Jefferson

Kaffe af allra bästa kvalitet. — Har ni försökt det? Vårt 35c M. och J. kaffe blir mera populärt för hvarje dag. Säljes lördagar och måndagar för 25c per lb. Paulson-Barnet Co., 11 och C St. Tel. Main 232; A-2232.

Cyclone Fence Co., 920 Commerce St. har et stort lager af alla sorters galvaniseradt ståltrådsstaket och grindar, som säljas till moderata priser. Detta staket behöfver ej målas, men varar ändå i en mansålder. Det är derför det billigaste och hvad utseendet beträffar är det utan tvifvel det mest passande staket för en väl skött gård. Det användes både rundt hem och parker. Se annonsen å annat ställe i dagens nummer.

7

ALFRED BUTT
Juvelerare
och
utexaminerad optiker.
Ögon undersökas kostnadsfritt.
Belåtenhet garanteras.

J. SHAPIRO
New and Second Hand Clothing & Furnishing Store
All kinds of goods bought, sold or exchanged. — Cleaning and Pressing guaranteed.
1333 Commerce Tacoma, Wn.

Bo och ät på
HOTEL KRONPRINSEN
i Stockholm
Charley tar emot Eder der och på utställningen.

LEE'S GALLERY
Hör. Commerce & Jefferson Ave.
Ni kan få fotografier i alla storlekar såväl till billigare priser som af det bättre slaget.
F. J. LEE,
SKANDINAVISK FOTOGRAF
1535 Commerce St.

DR. A. J. GUSTAVESON
Tandlakare
Crown och Bridge arbete.
Berlin Bldg., Pacific Ave. & 11th St.

2:ND HAND STORE
1542 Commerce St.
Handla i
Nya och begagnade hushålls-artiklar.
Moderata priser.
Utmärkta **Ranges** och **Spislar till billigt pris.**
Home Phone A2378

BERG & HANSON
1330 So. C St.
Tapeter, Färger & Tapetsering
Skyltarbete en specialitet
Phone Main 6431

Ch. Nilson Melvin Johnson
ATLAS CAFE
1533 Pacific Ave
Bästa Viner, Likörer och Cigarrer i staden
Nilson & Johnson, Egare

Trädgårds Verktyg
Det är snart tid att använda
Lawn Mower
på din lott. Vi hafva "ball-bearing" och andra slag till rätta priset. — Trädgårdsverktyg för barn, spadar, hackor, räfsor o. s. v.
Screens, Doors, Windows
Till billigaste pris
A. GEHRI & CO.
Hardware & Plumbing
1113 Tacoma Ave.

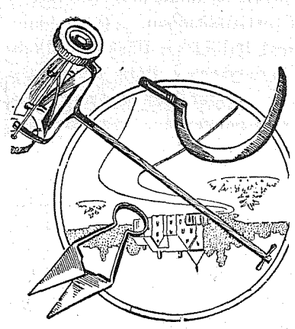

NYTT INKOMMET
Barnängens Balsamik Toalet Tvål
Barnängens Skrif- och Kopiebläck
Liljeholmens Stearinljus
i minut hos alla välsorterade speceriahandlande i Tacoma.
Lindberg Gorcery Co.
Corner 23rd & C Streets Tacoma, Wash.

Hvarför Betala Mera?
BEST GOLD CROWN, 22k .....
BEST PORCELAIN CROWN **$3**
BEST EXTRA HEAVY BRIDGE WORK .....

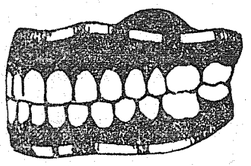

PLATES
$5.00 $8.00 $10.00
Priser, Materialier och arbete garanteras
UNION DENTISTS
954½ Pacific Ave. Cor. 11th, over United Cigar Store

Hay, Grain, Garden Seed and Fertilizers
Poultry Feed Specialties:—Wheat, Corn, Mill Feed, Meat Scraps, Bone, Shell, Grits, Alfalfa Meal Seed Potatoes, Cabbage, Tomato & Cauliflower plants. — Sharples Cream Separator
ALBIN FEED & SEED CO.
Store 1311 C St. — Warehouse Old T. E. R. R. Depot
Both 'Phones

BEN OLSON CO.
1130 Commerce Street
PLUMBING AND HEATING
Phone Main 392 A-2392 Tacoma, Wash.

Scandinavian-American Bank
OF TACOMA
Tillgångar öfver
EN MILION DOLLARS
Lokal 955 Commerce—Öppen lördagskvällar
4% årlig ränta
Lägga vi till edert kapital två gånger om året.
Gör eder första insats nu, $1.00 eller mer emottages.
J. E. Chilberg, President
W. H. Pringle, Vice President O. Granrud, Vice President
George H. Tarbell, Cashier & Mgr. Ernest C. Johnson, Ass't Cashier
J. F. Visell, Gust. Lindberg och C. A. Mentzer, Direktörer

Den gamla skohandlaren och skofabrikören i Tacoma
C. F. CARLSON
har nu öppnat verkstad och butik i
2322 PACIFIC AVE., COR. 24 ST.
Stort lager af färdiggjorda
DAMERS, MÄNS OCH BARNS SKOR
Också gör skor efter mått.
Likaledes stort lager af
EKIPERINGSARTIKLAR
som skjortor, byxor och underkläder o. s. v.
Vi gifva alla landsmän speciell rabatt för ett par veckors tid.

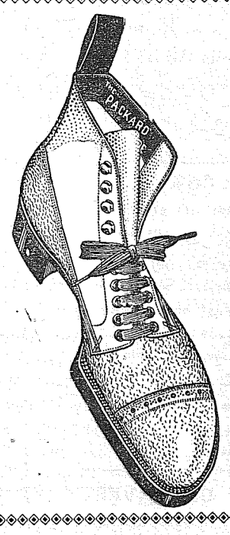

Vill Ni Blifva Fri?
Om så försumma ej att komma ut och se våra
IRRIGATED 5 ACRE TRACTS
vid American Lake, der allting växer i yppighet, der vi hafva obegränsad vattentillgång och fin svart mylla. Inom kort kommer värdet på detta land att fördubblas.
Pris $75 per acre på läta villkor; $10 i månader för hvarje 5-acre trakt. Tag American Lake car och stig af vid Lake Gardens.
E. F. GREGORY CO., Inc.
120 So. 12th St.

PALACE MARKET
1554 South C Street
Alla slags första klassens
FÄRSKT OCH RÖKADT KÖTT
Beställ per telefon. Leverering två gånger dagligen.
Skandinavisk firma. OLOF MALCOLM, Egare
Phone Main 7643 Home A-4643

RICHARDSON & ELMER CO.
TIMMER PRODUKTER
Lumber, Doors, Sash, Frames, Mouldings, Eastern Oak and Birch Veneered Doors, Grilles, Art Glass, Etc.
Sunset Main 375 — Home A2375 915-17 Commerce St.

25 år i Tacoma 18 års affärsvana i Real Estate
Bertelson & Co.
Real Estate and Loans.
Om Ni vill spekulera hafva vi några finfina **hus och tomter** inom staden, hvilka komma att lämna Eder **en vacker inkomst. Landtegendommar och fastigheter** nära staden **till billiga priser.** Dessutom hafva vi åtskilliga, **välbelägna fabrikstomter.**
FINA ACRE-TRAKTER.
Nära till spårvagnslinien, utan trid eller buskar och med bästa jord till $400 per acre. $15.00 vid köpet och $10 per månad.
Vi hafva äfven ett stort antal tomter nära McKinley park, **hvilka vi sälja för från $200 till $300.** Lätta betalningsvillkor.
Hyra ut hus. — Betala skatter. — Taga vård om fastigheter.
Referencer—Hvilken som helst bank eller affärshus i Tacoma.
BERTELSON & CO.
Telephone—Main 6359.
1306½ Pacific Ave.
1306½ Pacific Ave. Tacoma, Wash.

Lokalt Nytt

Meddelanden för införande under denna rubrik mottagas med tacksamhet. De böra inlemnas senast på onsdagen.

BETYDELSEFULL KYRKFEST

Hörnstenen lagd till ny, ståtlig svensk tempelbyggnad.

Under öfliga ceremonier lades i söndags eftermiddag vid 3-tiden hörnstenen till den nya kyrkan, som uppföres af svenska missionsförsamlingen på hörnet af South I och 10th St. Ett stort antal af församlingens medlemmar såväl som många andra voro tillstädes. Ceremonierna inleddes med sång af manskören och sjelfva akten utfördes af församlingens lärare pastor Carlson, som i tilltalande och anslående ord tolkade stundens vikt och betydelse. Hörnstenen är insatt i byggnadens sydöstra hörn nära hufvudingången och bär inskriften 'Erected 1909.'

Kyrkan är en af de största och ståtligaste tempelbyggnaderna i Tacoma och otvifvelaktigt den största och bäst inredda svenska kyrka på vestkusten. Den mäter 90 fot i längd och 69 fot i bredd. Grundmurarna äro mycket massiva, uppförda af bästa cement. Ytterväggarne blifva af tegel. Stommen till hela byggnaden är redan färdig, så att betraktaren får en god idé såväl om kyrkans yttre konturer som om planerna för inredningen. Valet af byggnadsplaner är gjordt med god urskiljning, och från grunden till den höga midtelkupolen erbjuder det hela prof på smakfull arkitektur. Byggnaden kommer att inredas på det mest moderna sätt, både med gudstjenstrum och samlings- och mötessalar för olika ändamål. Inredningen af gudstjenstrummet kommer att hållas i amfiteatralisk stil med cirkelformiga stolrader, som höja sig i sakta sluttning från talaretribunen till ytterväggarne. En likadant anordnad läktare uppföres äfven. Ljuset kommer förnämligast att insläppas från den höga kupolen, som är öppen ända till toppen och öfvertäckt med ett stort "skylight." Gudstjenstrummet upptager hela främre delen af byggnaden; der bakom finnes ett antal olika rum och kamrar, hvart och ett för sitt särskilda ändamål, såsom mötesrum, serveringsrum, kök, bibliotek och studerkammare samt boningsrum för kyrkotjenare o. s. v., allt anordnadt på det mest lämpliga sätt.

Församlingen har med uppförandet af denna byggnad uträttat ett storverk, som länder både den och nationen till heder. Arbetet kommer att fortgå med raskhet till byggnadens snara fullbordan.

EN LYCKAD MIDSOMMAR-UTFLYKT.

Valhallas midsommarfest, som firades i söndags med utflykt till Redondo Beach, var treflig och ganska talrikt besökt, oaktadt väderleksförhållandena ej voro de gynnsammaste. Det hade regnat på lördags natten; på morgonen var det mulet och vädret ganska kyligt för årstiden. Icke desto mindre var, som sagdt, de besökandes antal ganska stort. Då de första båtarne afgingo, såg det icke särdeles lofvande ut, men vid middagstiden, då himlen klarnade, samlades stora skaror på varfvet, och de senare afgående ångarne medförde nästan fullt passagerareantal. Med de båda af föreningen förhyrda ångarne afgingo cirka sju hundra personer. Många kommo med privata farkoster och i det hela taget beräknas det att tusen personer eller deröfver deltogo i utflykten.

Fram på eftermiddagen blef vädret varmt och behagligt, och glädje och munterhet rådde öfver allt bland de lustfarande.

Under de lummiga träden och nere på stranden med en vacker vy öfver det glänsande hafsbandet samlades olika grupper i lifligt samkväm. Från en af höjderna vajade det blågula standaret, som hissats af John Rignell, der han slagit läger och höll öppet hus för alla kommande.

Sång och musik ljödo omvexlande och hemlandstonerna klingade skönt i lunden. "The Boys' Band," anfördt af sin unge ledare, Johnston Jr., var outtröttligt och skördade mycket bifall för sina prestationer.

I idrotts- och sporttäflingarne deltogo många med lust och ifver, under det åskådarne belönade de vinnande med lifliga applåder. Ungdomen roade sig i paviljongen, der dansen gick med lust och gamman.

Och hvad som behöfdes af det lekamliga goda fanns äfven i öfverflöd. På bänkar, bord och i gröngräset uppbullades väldeliga ur de medförda matkorgarne, och man åt och mådde godt såsom man blott gör i picnics tid.

Dagen tillbragtes på det angenämaste sätt, och det var först när skymningen började falla som sista båten anträdde hemfärden.

Så ändades en af Valhallas mera lyckade utflykter. Det var den 25te i ordningen, som föreningen anordnat, och utmärkte således ett fjerdedels sekelskifte i föreningens historia. Många vexlingar hafva inträffat, men under dessa har föreningen gått framåt på ett storslaget sätt — från ett 10-tal stiftare vuxit ut till en omfattning af fyra hundra medlemmar. Flertalet festbesökande i söndags tillhörde en yngre generation, men äfven det gamla gardet var representeradt, och man hade nöjet att bland de närvarande äfven träffa ett par, som varit med från föreningens första dagar, nemligen Hj. Nyman och P. Holmgren, som båda voro tillstädes med sina familjer.

INSTLLATION OCH SMOKER.

Föreningen Valhalla installerar på mötet nästa onsdag sina nyvalda embetsmän. I samband med högtidligheten kommer äfven en "smoker" att arrangeras och ett talrikt besökt möte väntas.

De nya embetsmännen äro: Ch. Lagström, pres.; Axel Anderson, vice pres.; Ed. Munson, sekr.; Peter Magnuson, finans sekr. (omvald); A. Berggren, kassör (omvald.)

Äfven valdes tre nya trustees, nemligen A. Christoferson, Otto Carlson och J. M. Hultin.

DÖDSFALL.

Mrs. Christina Olson afled den 24 Juni i en ålder af 80 år och 6 månader. Dödsfallet inträffade i hennes dotters, Mrs. Fred Renströms hem, 2510 So. L St. Den aflidna åldringen var född i Skaraborgs län och har tillbragt de senaste 18 åren i Tacoma. Hon har varit enka i 25 år. Hon sörjes närmast af efterlefvande fyra barn, döttrarne, Mrs. Renström här i staden samt Mrs. C. Lindquist i Air Mountain, Mich., samt sönerna Gustav och Emil Olson, likaledes bosatta i Michigan. Begrafningen, som omhandtogs af likbesörjarne Lynn & Haugen, förrättades i söndags af pastor Carlson från Svenska Missionskyrkan.

— Mrs. Maria Stina Olson afled likaledes den 24 sistl. Äfven hon hade uppnått hög ålder och var vid sitt frånfälle 75 år och 6 månader gammal. Hon har under de senaste åren varit bosatt hos sin dotter, Mrs. Anna Svenson i Parkland. Hon var bördig från Grendstads socken i Dalsland. Hon efterlemnar fem barn, tre söner och två döttrar, af hvilka sonen Fred Anderson och dottern Mrs. Svenson äro bosatta i Parkland, och de öfriga i de östra staterna. Begrafningen förrättades i lördags och ombesörjdes af Lynn & Haugen.

— Chester Roy Nelson, en 11-årig son till Mr. och Mrs. William Nelson, 1409 So. Ainsworth St., afled i tisdags i föräldrarnes sommarhem på Fox Island nära Sylvan. Dödsorsaken var skarlakansfeber, för hvilken han dukade under efter blott ett par dagars sjukdom. Den lille var en af barnen i söndagsskolan i svenska missionskyrkan. Kvarlefvorna fördes af Lynn & Haugen hit till staden och jordfästningen skedde i går å Tacoma Cemetery.

ÅTERVÄNDE ENSAM.

Mrs. C. P. Erickson återkom för några dagar sedan ensam från Alaska, dit hon rest i sällskap med sin make. Hon har nemligen fått genomgå den stora sorgen att förlora honom genom döden der borta bland främlingar i det fjerran nordanlandet. Erickson var välkänd och aktad bland många härvarande landsmän, som uppriktigt deltaga med den sörjande makan i den svåra pröfningen.

BESÖKANDE.

Mr. Klaes Peter Sanders från Shelton var härom dagen på besök i Tacoma och helsade på å vårt kontor. Mr. S. är numera anställd som ingeniör hos North End Lumber Co. Fordom för flera år sedan var han brandsoldat i Stockholm och utmärkte sig i tjensten, så att han fick särskild hedersbevisning då han tog afsked för Amerika-resan. Han medförde helsningar från vänner och bekanta i Shelton.

FRÅN REKREATIONSRESA.

Hrr Peter Olson, F. Smith, John Nilson och John Lund återkommo i onsdags från "Scenic Hot Springs," der de tillbragt ett par veckor. Vistelsen vid badorten har bekommit dem synnerligen väl och deras helsostrålande anleten bära ett godt vittne om hvad kraftig verkan vattnet kan åstadkomma. På hemresan gjorde de en visit på utställningen. De funno svenska byggnaden stängd undergående reparationer för ett eller annat ändamål.

TJENSTGÖRANDE ORGANIST.

Under Prof. Hedbergs Sverigeresa kommer Madame Fernanda Hansen att tjenstgöra som organist i Svenska Lutherska kyrkan härstädes. Madame H. är en af stadens skickligaste musiker och besitter erkändt mästerskap i orgelspelning.

BREF FRÅN NOME.

Frå en af tidningens vänner i guldlandet i högan nord hade vi i går nöjet mottaga följande skrifvelse:

"Redaktör Sandegren! Jag har, som Ni ser, öfverlefvat den långa, kalla och stormiga vinter, som vi ha haft, och nu ha vi fått våren, som ni kalla sommaren på Washington språket.

Välan, Nome är icke rikt på uppskakande händelser eller nyheter nu för tiden. Inga nya fynd ha gjorts här i vinter. Som det ser ut, så tror jag det blir dåligt för dem, som komma hit och söka arbete här i sommar.

Staden Nome hade embetsmannaval som hölls här den 6 April, och då ledo vi en förlust, i det att vi icke få behålla vår ärade landsman C. Freeding som hufvudman för staden. Hans många vänner kunde icke förmå honom att blifva kandidat för återval. Om han hade varit på valsedeln, så hade han naturligtvis åkt in med nästan alla rösterna. En sådan mayor skulle Tacoma vara i stort behof af. Äfven en sådan enighet ibland skandinaverna behöfver Tacoma mest af allt. Det vore bättre än att skrika och hurra på sina politiska klubbars bekostnad för sådana gubbar som för det mesta tänka lika mycket om en skandinav som om ett gammalt spatthalt ök.

Helsa till vänner och bekantingar.

A. O. Norman.

Nome, Alaska, 14 Juni, 1909.

HELSNING FRÅN SYNODAL-MÖTET.

Pastor Frisk var några dagar förra veckan hemma på ett kort besök. Som bekant tillbringar han sommaren ute på missionsresa inom konferensen och reste åter bort i måndags. I söndags framförde han en helsning till församlingen från Augustana synoden, hvars årsmöte i Red Wing han just hade öfvervarit. Han omtalade att synoden med stort intresse följer kyrkans utveckling och framgång på vestkusten. Såsom prof på detta sitt intresse beviljade äfven synoden enhälligt och utan minsta invändning ett begärdt anslag på $2,000 samt ett offer i alla synodens kyrkor för missionens bedrifvande inom Columbia konferensen.

BORTSTULEN MOTORCYKEL.

En motorcykel, tillhörande P. A. Peterson, 624 So. I St., blef nyligen bortstulen från honom. Enligt polismeddelande från Portland blef en ung man arresterad derstädes i måndags såsom misstänkt för stölden. Han är en främling i staden och kom dit åkande på en motorcykel, som enligt beskrifningen lär vara den stulna.

"TAX TITLE" OGILTIG.

Enligt högsta domstolens afgörande äro alla "tax titles" ogiltiga, som erhållits genom köp af personer, som haft anställning i county treasurers office. Många af de egendommar, som sålts för oguldna skatter, hafva i olika counties i staten, vid försäljning inropats af personer, som haft anställning i kassörens office. Alla sådana köp äro nu förklarade ogiltiga, och utslaget kommer att blifva af ganska stor betydelse.

CARLSON I NY BUTIK.

"Carlson, the shoeman," den välkände skofabrikören och handlanden har i dagarne flyttat sin butik till lägenheten 1140 C St., näst intill postkontoret. Mr. Carlson har samtidigt mottagit ett stort, nytt varulager och inbjuder sina landsmän på det vänligaste till besök i sin nya butik.

MARKNADSPRISER.

Eggs, per doz.	28c
Butter, Washington, pr lb	36c
Potatoes, pr ton	$25
Potatoes, Yakima, pr ton	$30
Turkeys, live, pr lb	20c
Turkeys, dressed, pr lb	22c
Chickens, pr lb	15c
Ducks	14c
Oats, pr ton	$33@34
Hay—	
Wheat	$14@15
Timothy	$19@22
Clover	$16@17
Wild	$13@15
Feed—	
Corn	$34@36
Wheat	$32@33
Barley	$27@28
Shorts	$30@31
Bran	$27.50@28.50

DR. J. R. BROWN
Svensk Läkare.
French Block
Hörnet af 13de och Pacific Av.
Kontortid: 11-1 och 2-4
Sönd. 12-1, Onsd. och Lörd. 7-8
Båda telefonerna.

Mme Fernanda Hansen.
Graduerad från kung. musikakademien i Köpenhamn.
Gifver lektioner på
PIANO OCH ORGEL
samt
RÖSTUTBILDNING
Särskild kurs för barn såväl som mera försigkomna under sommarferierna.
Aftal om lektioner kan göras torsdagar och lördagar från kl. 9 till 4 i musik studio, 1113½ Tacoma Ave., midt emot biblioteket.

SUNRISE BAKERY
Bakning är vår affär, och vi veta huru. Vi knåda degen med elektrisk maskin. Det gör bättre bröd och är renligare än för hand. Största och bästa sortiment "cake" i staden.
D. M'Pherson, Egare
1107 So. K St. Tacoma

Enda apothek i Tacoma, der ni kan få edra recepter expedierade af en utexaminerad svensk apotekare—Malstrom's apotek, cor. 9th & C Sts.

PETERSON BROS.
Vi äro den enda svenska firma i staden som säljer
MJÖL, FODER, HÖ OCH SÄD
i parti och minut.
ALLA SORTER VED, KOL OCH BARK
Alla beställningar utföras snabbt och noggrannt.
1002-4 South K Street
Afdelningskontor och upplagsplats
So. 30th & Wilkeson — Tacoma, Wash.
Hufvudkontor — Residence — Afdelningskontor
Phone Main 313 — Phone Home A1739 — Phone Main 7765
Phone Home A2313 — Phone Home A4394

SKANDINAVISK SKOHANDEL
Skor för damer, herrar och barn. Vi inbjuda eder till vår butik när ni behöfver skodon. Vi vill passa eder med starka och fina skor till de allra lägsta priser : : :
Bästa klass reparationer utföras fort och billigt : : :
Andrew Johnson
Tacoma Ave. & 11th Take cable

HEM TILL SVERIGE.
Bygg eget hus på egen grund vid det c:a 37 min. jernvägsresa från Stockholm vackert belägna TÄBY, der tomter ännu erhållas från 4 öre pr qvfot och statsbeviljade byggn. och amorteringslån förmedlas. Tillskrif nu eller besök oss vid hemkomsten.
Adolf Öhman s Advokatbyrå,
Drottninggatan 3 — Stockholm

W. A. KING & CO.
Wholesale Dealers
Smör, Ägg, Frukt och Farm-Produkter
Sänd till oss eders smör, edra ägg, höns och alla slags farmprodukter. Vi betala högsta priser i marknaden
W. A. King Poultry Co.
2007 Pacific Ave. — Tacoma

Augustana College och Teologiska Seminarium
påbörjar sitt 50:e läsår den 7 sept. i
College, Academy, Musik-, Konst- och Affärsafdelningarna
Seminariet öppnas den 29 sept.
Katalog erhålles fritt.
Tillskrif
Gustav Andreen, Pres.

Jubelåret 1909--1910
stundar. — Sistlidet år visade en tillökning af närmare 50 elever i College och Academy. Löftet om det nya $100,000-biblioteket visar, hvad skolans anseende är i dess närmaste omgifning. Allt tyder på att ett nytt utvecklingsskede inträdt för Amerikas förnämsta svenska läroanstalt.
Engelska språket, med två ordinarie professorer, är ett hufvudämne. 40 lärare.
Sänden edra barn till Augustana College, där de kunna lära sig svenska och äro under sedligt och kristligt inflytande.

A. Y. P. Exposition
Foreign Building
INDUSTRIAL ART CO. från Stockholm
utställer och försäljer
Porslinsvaror i allmogestil från Rörstrand, Etsade Stålvaror från Eskilstuna, Emaljerade Vapenbrocher och nålar från Svenska Jubelerare Akt. Bol., handmålad svensk konstslöjd, spinnrockar med flera nyheter direkt importerade från Sverige, aldrig förr sedda i Amerika. Hvarje besökande erhåller gratis ett värdefullt souvenir från Sverige. Alla äro välkomna.

Tacoma Clothing Co
1305 Pacific Ave.
Svenska Klädeshadeln
Vi inbjuda alla våra landsmän till besök
Kom och bese vårt lager
Vi äro försedda med allt modernt för vår och sommar.
Kläder Hattar
SKOR
och
HERREKIPERINGSARTIKLAR
Gör oss ett besök.
Ni skall finna det till er förmån att handla hos oss och få goda varor till billigaste priser i staden.

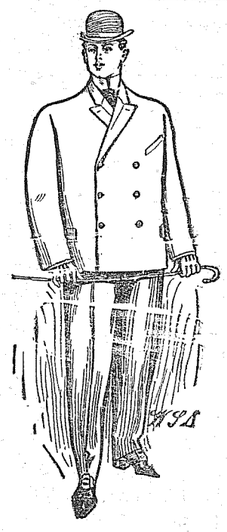

TACOMA CLOTHING CO.
C. Williams och A. Berggren
Egare

J. S. KEAN FURNITURE COMPANY
Cor. 15th and Pacific Ave.
Vi sälja på lättaste betalningsvilkor

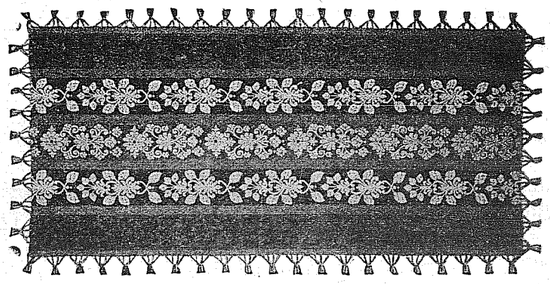

Ni kan göra en stor besparing vid köp af mattor. Vi hafva en speciell försäljning med särskildt reducerade priser. Stort upplag af mattor. Följande kvotering kan gifva en idé derom:

9x12 Wool Velvet Rugs; bästa graden, reguilert pris $26.50; försäljningspris $18.00
9x12 Tapestry Rugs; god grad; reguliert pris $16.50; försäljningspris $11.00
30x60 Smyrna Rugs; stort assortment mönster; reguliert $3.50; försäljningpris $2.00
18x30 Axminster Rugs; stort assortment af mönster; reguliert $2.00; försäljningspris $1.00

Dessa äro alla nya och af senaste moder.

Vårt Drapery Department är försedt med stort och fullständigt lager af de modernaste draperi-fabrikater.

Vi betala frakt för sålda varor till hvilken som helst plats inom en radius af 65 mil från Tacoma.

Agenter för de ryktbara Detroit Jewel Stoves och Ranges.

Beställningar per post utföras prompt och omsorgsfullt.

J. S. KEAN FURNITURE C.O
1501-3-5 Pacific Avenue, Corner 15th St.

CARNEGIE PORTER

ESTABLISHED 1803.

Hoyne Ave., Chicago, Ill.
Herr Fridolf Lysell, Chicago
Bland den mångfald af s. k. "malt tonics," som finnas i detta land, intager enligt min åsikt Carnegies Svenska Porter ett af de främsta rummen och det är med nöje undertecknad rekommenderar densamma såsom ett stärkande medel.
Olof Sohlberg, M. D.
Cor. 7th & Pine Sts., St. Paul.

Säljes i parti af
Kentucky Liquor Co., Tacoma
Hanson & Co., 103 Pike St, Seattle

POOLE'S SEED STORE
Handla med Buggies, Jernvaror och Farm-Maskinerier.
RENA TRÄDGÅRDS- OCH ÅKERFRÖ
Petaluma Incubators o. s. v.
1720-22 Pacific Ave. — Phone Main 6062

TAMBURINFLICKAN.

(Forts. fr. sid. 1.)

de tankarne från det förflutna till det närvarande. Den kalla, nakna verkligheten stirrade Jack i ansiktet, han ryste och reste sig upp för att gå — hvart visste han ej. Han kände sig ensam, öfvergifven och skygg som en spetälsk paria.

En mjuk, liten hand smög sig sakta i hans, och utan förklaring ledde tamburinflickan honom från lägret bort mot udden.

Under tystnad vandrade de sida vid sida till dess de nådde den stora klipporna, hvar vågorna lekte i ystert öfvermod och äflades att kasta skum högst upp på den mossklädda hjessan. Här stannade hon, släppte Prescotts hand och satte sig på en skeppsplanka, som böljorna vräkt i land. Med en gest af sin hand bjöd hon honom att äfven taga plats, och han, nu fullkomligt nykter, lydde.

— Du har druckit, Jack, begynte hon men utan förebråelse eller förakt.

— Ja, det har jag, sade han lakoniskt, inseende orimligheten att förneka en sådan anklagelse.

— Och du är . . . , hon tvekade.

— På vägen utför, fortsatte han cyniskt men med blygsel i hjertat.

— Hvarför kom du till Newport?

— För att skaffa respengar till New York.

— Och hur lyckades du?

— Du fick mina sista slantar.

Mabel böjde sitt vackra hufvud och reflekterade. Om en stund återtog hon, fortfarande i samma ställning:

— Du kan omöjligt stanna här.

Prescott höjde på axlarne, nu som alltid erkännande logiken i hennes resonemang.

— Till detta elände är jag måhända skulden, fortsatte hon liksom till sig sjelf, och vid denna tanke jublade den kvinnliga fåfängan medan hjertat grät.

Jack betraktade henne först i smyg men sedan djerfvare och öppet. Tamburinflickan var betydligt äldre än den Mabel Duncan, från hvilken han hade skiljts för tre år sedan. De mörka ringarna under ögonen, skrynklorna i ögonvrårna, det hårda draget kring mun, silfret här och der i håret täljde om ett stormigt lif, om strid och sorg, om kval och ånger. Men kroppen var lika smidig och ungdomlig som i forna dagar.

Plötsligt lyfte hon upp hufvudet och tittade på honom. Det var något i hans ögon som dref blodet till hennes kinder.

— Der, Jack, sade hon och stack en sedel och diamantringen i hans hand. Pengarne äro till nedresan och ringen till en ny och bättre början. Den har lycka med sig. Jag fick den en gång för länge sedan af dig. Men Jack — drick ej mer — för min skull — eller för Hans!

För en minut satt Jack och stirrade på sedeln och den glittrande ringen, som låg som en daggdroppe i hans hand.

— Jag är dig oändligt förbunden, Mabel, sade han slutligen, men du förstår, att jag kan omöjligt taga något sådant från dig.

— Du måste, säger jag, och hon stötte häftigt bort hans hand. Det är endast ett lån från henne, som en gång var din hustru.

Hon reste sig upp.

— Låt oss gå tillbaka till lägret, föreslog hon, men rösten var trött och klanglös.

Liksom en förståndig Newportsfru, då hon spelar förkläde för ett ungt par, gömde sig månen bakom ett moln, och Jack tog vinken i akt och lindade sin arm om midjan på tamburinflickan, drog henne till sig och tryckte en kyss på de darrande läpparna.

— Just som i gamla da'r, Jack, hviskade hon och lutade sitt hufvud mot hans bröst. En obeskriflig känsla af glädje och sällhet genomilade hennes kropp, då hans läppar ännu en gång vidrörde hennes. I en blyg, flickaktig väg blickade hon upp till honom och bad:

— Du måste skrifva och tala om, att ännu en gång har du blifvit en man ibland män!

Och med en röst, som bar vittnesbörd om pånyttfödelsen af en själ, svarade Jack:

— För din skull, Mabel!

En djup rodnad spred sig öfver hennes ansikte och hals, och hennes ögon strålade lika klart som stjernorna derofvan.

— Och för Hans, sade hon sakta, ihågkommande sin roll som frälsningssoldat.

Men vågorna, som lekte och dansade kring klippan, höllo glädjefest, ty de hade bevittnat frälsningen af en menniskosjäl från ett djup hemskare och djupare än deras eget. Och högt triumferande ljöd slutkören från tältlägret:

Rejoice! for the Lord brings back
His own!
Rejoice! for the Lord brings back
His own!

BARON SVINHUFVUD.

På en ångbåt gick en gång förste styrmannen omkring med en lista för antecknande af passagerarnas namn. I sinom tid kom han till en herre med ett mycket aristokratiskt utseende. Styrmannen upprepade naturligtvis äfven till honom sin anhålian att få veta hans namn.

— Baron Svinhufvud, svarade den tilltalade högdraget.

— Hvad pratar herrn för slag? utfor den bestörte styrmannen. Stå inte och drif med mig nu, för här är ej frågan om något skoj, utan jag vill veta om det verkliga namnet och inte något öknamn.

— Baron Svinhufvud, upprepade den tillfrågade om möjligt ännu mera högdraget än förut.

— Nå, så ta mej raggen, skrifver jag inte Svinhufvud på listan, ropade styrmannen förtörnad, och se'n får herrn skylla sig sjelf.

ADVOKATBYRÅ I STOCKHOLM
Sam Ihrén, Jur. Utr. Kand.
Utför alla slags juridiska uppdrag Särskild afdelning för arfsutredningar och testamentsbevakningar. Skrif till mig då ni behöfver juridiska råd.
Sam Ihrén,
50 Drottninggatan Stockholm

GUSTAF BEUTLICH
Skandinavisk Notary Public.
Utskrifver Deeds, Inteckningar, alla lagliga dokument och fullmakter til gamla landet. Examinerar abstracts Moderata afgifter. Testamenten utskrifvas.
1306½ Pacific Ave. 1305 Commerce St

JOE'S CAFEE
1140 Commerce St.
Bästa service i staden.
Vårt motto—"To please—To aim to please—Try us, please"

THE WORLDS GREATEST SEWING MACHINE
LIGHT RUNNING
NEWHOME
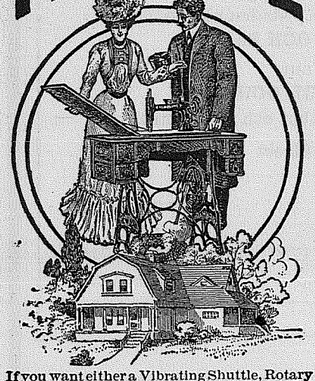
If you want either a Vibrating Shuttle, Rotary Shuttle or a Single Thread [Chain Stitch] Sewing Machine write to
THE NEW HOME SEWING MACHINE COMPANY
Orange, Mass.
Many sewing machines are made to sell regardless of quality, but the New Home is made to wear. Our guaranty never runs out.
Sold by authorized dealers only.
FOR SALE BY

$65.00 Singer och alla andra fabrikat symaskiner så goda som nya för från $5 till $15. 423 East 30th. McKinley Park spårvagn.

TILL ARENDE
Vid Kipowsin—5 acres först-klassigt land med nytt 2-våningshus. Landet är delvis röjdt, beläget vid county-road, half mil från R. R. station, två sågverk, skola och postkontor. Utarrenderas för $5 per månad för 3 år, hvarefter nytt kontrakt kan ingås. Skrif till eller besök egaren: Dr. Yocum, 412 Provident Bldg., Tacoma. Träffas mellan 2 och 5 e. m.

Hackor, Krattor, Spadar och alla andra slags trädgårdsredskap till allra älgsta priser hos Paulson-Barnes Co. 11 och C Sts. Tel. Main 232, A-2232.

Glöm icke att gå in i Malstroms apotek, 9th & C Sts. och taga en flaska svensk medicin med er, när ni går hem—Hoffmans och hjertstyrkande droppar, den välgörande Salubrinen för sår, o. s. v., förkylningsdroppar, hostmediciner o. s. v. o. s. v.

J. SHAPIRO
New and Second Hand Clothing & Furnishing Store
All kinds of goods bought, sold or exchanged. — Cleaning and Pressing guaranteed.
1333 Commerce Tacoma, Wn.

För första klassens FOTOGRAFIER gå till
Aaberg
Skandinavisk Fotograf.
1322 Pacific Ave.. Tacoma.

Bo och ät på
HOTEL KRONPRINSEN
i Stockholm
Charley tar emot Eder der och på utställningen.

We want your
TURKEYS
Chickens, Ducks and Geese
Veal and Pork
ROWLAND POULTRY CO.
2007 Pacific Avenue.
Both Phones

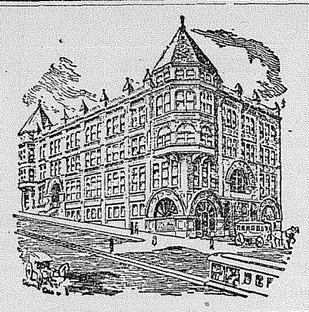
HOTEL SAMSON
Cor. 13th & E Sts.
Det största och bästa svenska hotel i Tacoma.
Försedt med alla moderna bekvämligheter
Rum 25c, 50c och 75c per dag.
I förbindelse med restaurant
Mål 15c till högre priser.

Ole B. Lien Harry B. Selvig
Egare af
Liens Pharmacy
(Förut Central Drug Store
Skandinaviskt Apotek
Agenter för Salubrin
Apoteksvaror, Kemikalier och Toiletartiklar
Ole B. Lien har många års erfarenhet som apotekare, är alltid tillstädes, och man kan tryggt lita på att få recepter uppfylida väl och noggrant.
1102 Tacoma Ave. Tel. Main 141

G. B. CORNISH
Furniture Store
Vi rekommendera vårt lager af tält, barnvagnar og alla slags husgerådsartiklar till billigaste priser. — Phone Main 1720
1310 C St. Tacoma

YOU'LL LIKE TACOMA,
om betraktadt genom våra fullkomligt afpassade kristall-glasögon. Hundratal intyg från tillfredsställda kunder i dessa trakter äro vår bästa annons. Kom till vårt kontor nästa lördag och låt oss tala med er om edra ögon.
DR. BAILEY
Phone Main 3046
Chatham Hotel, cor 17 & Jefferson

Callson & Ahnquist
SKRÄDDARE
anbefaller sig i allmänhetens benägna åtanke för utförande af allt hvad till yrket hörer. Stort lager af inhemska och importerade tyger
1017 Pacific Avenue. Tacoma. Wash.

IMPORTERADT
STORT LAGER SPIRITUOSA
Carlshamns Punsch,
Tiodubbelremadt och
Malört och Porter, m. m.
Varorna äro direkt importerade och en garanti på $1.000 är utfäst för deras äkthet.
KENTUCKY LIQUOR CO.
1130 Pacific Ave. Tacoma

IT STANDS HARD KNOCKS
The pounding and scuffing of Children won't hurt—
Andrews Nukote (TRADE MARK)
THE MODERN FINISH
Children can romp and play with their iron toys and overturn the Furniture, if must be, and no mars will result—if the finish is NUKOTE.
Use it on your Floors, Furniture, Woodwork, Picture Frames, etc. — in fact numberless uses can be found for it in any Home, where a lasting and non-fading finish is desired.
NUKOTE is scientifically made to produce the hard and lustrous finish that withstands the grind of the heel and the wear and tear of every-day scuffing.
It is economical — you buy only as much as you need, as it comes in all size cans, from quarter pints to gallons. Anyone can apply it and obtain splendid results with the twelve beautiful colors — you can match any color scheme.
Ask for Color Card and Book, telling what one woman did with NUKOTE.
MADE ONLY BY
PRATT & LAMBERT-INC. VARNISH MAKERS
FACTORIES NEW YORK BUFFALO CHICAGO LONDON PARIS HAMBURG
NUKOTE HAS NO SUBSTITUTE
FOR SALE BY
Hickox-Crampton Paint Co.
FÄRGER, OLJOR, TAPETER, FÖNSTER DÖRRAR
1003 Pacific Avenue, Tacoma, Wash.
Phone Main 7605 - - - - - Home A-2605

KONA BLEND KOFFEE

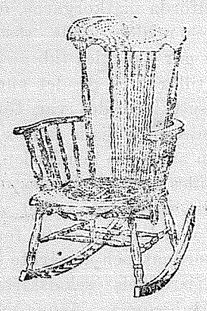
Våra Priser alltid de lägsta
$3.50 Rockers $2.25
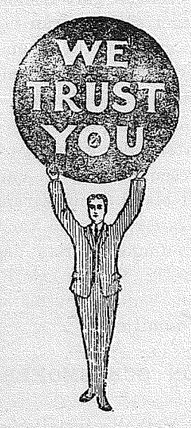

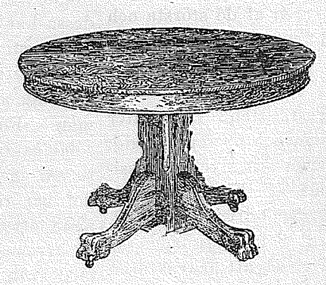
$22 Extension Tables $16.50
Tacoma Furniture & Outfitting Company
911-913 C STtreet

P. HOLMGREN
MERCHANT TAILOR
Importerade och inhemska tyger alltid på lager.
1313 Commerce Street Phone: A4910. Tacoma, Wash.

GUSTAV PAHRSON
HANDELSSKRÄDDARE.
Stor lager af inhemska och importerade tyger på hand.
California Bldg., 1115 Commerce St.

VICTOR VIKEN
SKRÄD DARE
Nytt stort lager af tyger och profver för höst- och vinter-kläder.
Utföra allt som till yrket hör fort, säkert och billigt. Emottaga kläder för rengöring, lagning och pressning. Arbete afhemtas och aflemnas.
Phone Main 4256 1012 So. 11th Street

Ni kan få
En Skräddaresydd Kostym
hos oss till samma pris som ni betalar för vanliga färdiggjorda kläder.
J. KAUFMAN
1323 Pacific Ave.

The Bank of California
Hufvudkontor: San Francisco
Äldsta Bank på Vestkusten.
Allmän Bankrörelse utföres.
Å Sparbanksinsättningar 4 Pro- cents Ränta.
Å sparbanksinsättningar 4 proc. ränta, beräknad halfårligen
Tacoma Filial: 1302 Pacific Ave.
S. M. Jackson, Manager. E. C. Cooper, Bitr. Manager

Tacoma Wood & Coal Co.
"Slabs" och "Mill Wood" en Specialitet
Kontor och Vedgård: St. Paul Tide Flats, Tacoma. Main 675
J. J. WINTERSON, Manager.

Vi sälja billigast, men endast för kontant.
Fulton Market
C. BERGHEIM, Egare
Färskt, Saltadt och Rökt Kött
Vi ega vår egen byggning, och sälja endast kontant, och som följd deraf sälja vi godt kött mycket billigare än någon annan. Kom till os och spara pengar.
1506 JEFFERSON AVENUE
(Vid sidan af Cow Butter Store)
Phone Main 3666 Tacoma, Wash.

MINNEAPOLIS
NEW & SECOND HAND FURNITURE HOUSE
HENRY FREIBERG, Prop.
1505 Commerce St. Phone Main 1289
Vi hafva alla slags husgerådssaker och möbler och kunna förse ett hem med allt hvad som behöfves från köket till parlorn. Nya och second-hand varor. Äfvenledes trädgårdsredskap och verktyg. Vi kunna bespara eder penningar.

PUGET SOUND POSTEN
Printing Department
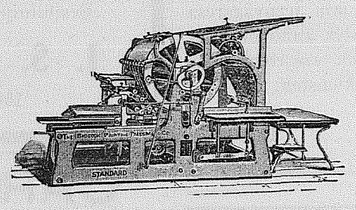
Linotype Composition, Publications and Catalogues
All Modern Appliances for General Job Printing
Satisfactory Work Guaranteed
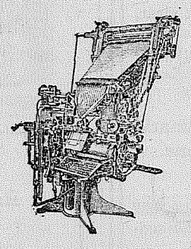
Office: 119 South 14th Street,
Cor. Pacific Ave. Phone Aut. A-2252

A. M. Arntson
SKANDINAVISK ADVOKAT
Notary Public
Office: 606 -7 Fidelity Bldg.

E. PETERSON
Enda svenska fotograf i Tacoma
903 Tacoma Av. Home A2233

SWAN OLSON
Äldsta svenska vedhandel i staden
Ved från skog och sågarne.
Äfven kol och bark.
Kontor 2321 So. 12th St

The Brenden Cafe
A. O. Brenden, Egare
Modern inredning, bekväma rum
Förstklassig matservering.
Cor. 13 & C Sts. Tacoma

EDVARD ISAKSON
Skandinavisk urmakare
Ett fint urval af ur och klockor.
Reparationer utföras fort och billigt.
Telephone Main 141
1102 Tacoma Ave. Tacoma

OBEVAKADE ARF
FÖRSVUNNA ARFTAGARE
Är ni berättigad till pengar?
Om så skrif till eller besök
Next of Kin Agency
1009 A Street, Tacoma, Wn.
Den enda agentur i sitt slag vester om New York. Har korrespondenter i alla delar af verlden. Bästa lag-biträden anställda. Bästa bankreferenser. Försvunna släktingar uppdagade, kopier af testamenter anskaffade, sterbhus förvaltade o. s. v.

DRS. ROBERTS, DOERER & BLODGETT
Tandläkare
Insättning af tandkronor en specialitet. Kom och få våra priser.
Rum 296 1156 Pac. Ave. Tacoma

AXEL HEDBERG
Elev af Kongl. Mus. Akademiens i Stockholm, skickligaste lärare undervisar i
Sång, piano, orgel och horninstrument
Studio—811 So. 8th St.

NEWPORT CIGAR STAND
1544 Commerce St.
Vi sälja cigarrer, tobak, pipor, "candy" o. s. v. Bästa sorter till billigaste priser.
Vi önska ert "patronage."
J. L. PORTER, Prop.

Vi hafva alltid på hand stort sortiment af
Inhemska och Importerade GROCERY VAROR
Konserver och allt annat för säsongen tillhörande en första klassens groceri-affär.
C. EBERT
Cor. Pacific Ave. & 24th St.

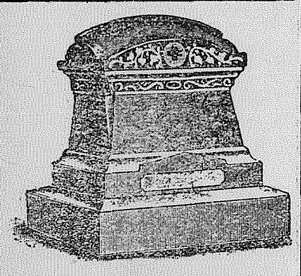

Graf=Stenar
Vi ha det största lager af monument i staten Washington.
Pac. numental & Cut Stone Wks
PACIFIC MONUMENTAL & CUT STONE WORKS
Donnellan & McKenzie, Egare
Cor. Pacific Ave. & 20 St.
Phone Main 2214

Den Hvita Drottningen

Roman af

FÖRFATTAREN TIL ZORAIDA.

(Forts.)

— Jag vill visst inte sätta mig upp mot min drottnings son. Han står under mitt beskydd, och jag skall föra honom i säkerhet till Mo, staden med de starka murarne, det ointagliga konungarikets hufvudstad.

— Jag skall hadla såsom jag bestämt, svarade Omar med verkligt furstlig höghet. Mos härskare svika aldrig edt ord, de engång gifvit.

— Godt, svarade den andre skrattande och tände derpå med största lugn sin pipa. Och sedan han sett till att allting var i ordning, ropade han en befallning till anföraren, och raden af bärare satte sig i gång mot de de mörka skogarnes djup.

Vi följde efter helt dystra till mods. Jag måste erkänna, att jag hyste en obestämd känsla af misstro till Kouaga. Ett par gånger under dagens lopp såg jag, att Omar i smyg rådfrågade sin kompass, hvarvid hans ansikte antog ett oroligt uttryck. Men å andra sidan tycktes Kouaga vara vid särdeles godt humör, och bärarne sjöngo och skämtade med hvarandra öfver små tillfälliga missöden, då de deremot under färden från kusten till floden oftast iakttagit en butter tystnad.

Nej! Huru mycket jag än ansträngde mig, kunde jag icke frigöra mig från den tanken, att det låg något under Kouagas handlingssätt.

VI.

Den kungliga Jujus.

Det var på femte dagen efter det vi lemnat våra kanoter; storvisiren af Mo hade gåttfram längs raden af bärarne för att tala med anföraren, och Omar gick strax före mig i slutet af tåget.

När jag ryckte honom i ärmen, stannade han, tils den siste bäraraen hade kommit utom hörhåll, och då anförtrodde jag honom mina farhågor.

— Har du inte på sista tiden observerat en förändring i Kouagas sätt emot oss? frågade jag honom. Till en början var han ödmjuk och undfallande för alla dina önskningar, men på senare tiden har han blifvit nedlåtande och bevakar oss så noga, som om han fruktade, att vi skulle försöka fly.

— Egendomligt nog har jag under de senaste dagarne haft alldeles samma tanke, svarade min vän. Om han spelar ett dubbelt spel, skall hans lif inte vara mycket värdt, då vi väl komma in i vårt eget land.

— Men du har fullt förtroende till honom?

— Ja, det har jag. Om min moder upphöjt honom till förste rådgifvare, så eger jag inte rättighet att misstänka honom.

— Det är visserligen sannt, men du är ju ändå prins ochtronföljare. Han borde ha rättat sig efter din önskan angående vägen.

— Vägen! utbrast han. Ända sedan vi lemnade floden ha vi färdats kors och tvärs genomsk ogen, så att jag i närvarande stund inte har en aning om hvar vi befinna oss.

— Men bärarne måste veta det, annars skulle de icke vara vid så godt humör, invände jag.

— Ja, men det underligaste af allt är, att hvarenda en ibland dem fruktar att förråda något för oss. —Jag har i hemlighet sökt att utfråga dem angående motivet till Kouagas handlingssätt, men det enda jag kunnat få reda på, är att fetischmannen i Tomboura samlat ihop dem och, efter att ha verkställt det vanliga offret till vår flodgud, Somara, befallt dem att inte nämna ett ord till oss angående vägen och målet för resan, vid fara att den fruktade guden skulle möta oss i skogen och uppsluka oss alla.

— Och du tror verkligen på denna hedniska humbug, frågade ja föraktfullt.

Omar betraktade mig med ett uttryck af förvåning i sina stora ögon. Jag hade aldrig förr hånat hans religion.

— Denna jujus, som jag bär kring min hals, skyddar mig från allt ondt, utom från det, som Somara anstiftar. Han är den store guden, hvars makt endast fetischmannen kan motstå. Slafvar, prinsar, kungar — alla offra till honom. Om vi förtörna honom, blir död eller tortyr ofelbart vårt öde.

— Tror du då att du har förtörnat honom? frågade jag.

— Det vet jag inte, svarade han på fullkomligaste allvar och med en djup suck. Om jag det har, kan ingenting rädda mig; fetishmannen i Tomboura har anstiftat ondt mot mig.

— Detta är visserligen min första erfarenhet af Afrika, — sade jag, — men mig tyckes det, som om dessa era fetischmän skulle göra allt för betalning. Hvad skulle väl hindra Kouaga att muta den der ryslige gamle djefvulen i Tombura, för att han genom sina fasansfulla besvärjelser skulle skrämma våra bärare till tystnad?

— Zomara är en fruktansvärd gud. Ingen vågar skämta med honom eller använda hans namn till tomma hotelser, — svarade Omar.

— Ja, huru han än må vara, så håller jag fast vid min öfvertygelse, — sade jag. — Tro mig — det är ingen annan än Kouaga, som står bakom denna hemlighetsfulla tystnad.

I samma ögonblick stack föremålet för vårt samtal fram sitt svarta hufvud mellan bambuträden. Han hade saknat oss och gått tillbaka för att leta efter oss. Ja, min förmodan var nog riktig. Han bevakade oss strängt och försökte att uppfatta något af vårt samtal.

Samma kväll, då vi slogo läger för natten och de infödda beåfvo sig inåt skogen för att samla ihop ved, lyckades det mig att i smyg utfråga ett par af dem angående målet för vår färd. Men jag fick samma svar af båda.

— Zomara har bundit vår tunga. Han befaller oss att tiga, i annat fall skall han förgöra oss till siste man.

Det föreföll alldeles fruktlöst att försöka leta ut något af dessa enfaldiga infödingar. De talade gerna om andra ämnen — ja, de tycktes till och med finna ett särskildt nöje i att tala med en hvit man — men angående vår resa lydde de fetischmannens befallning efter bokstafven. På samma sätt är det öfverallt i Vest- och Central-Afrika, der fetischmannen styr folket. Hvad han säger gäller mer än en konungs befallningar. Om han förklarar, att en man eller kvinna är förhäxad, skall denna person säkert vara mördad innan kvällen; om han befaller invånarne i en by att utföra en handling, hvilken som helst, så skola de lyda, äfven om de derigenom utsätta sig för lifsfara. De tro blindt, att fetischen är allsmäktig och att de halfnakna, dansande vildar, som vårda dem, äro begåfvade med en öfvernaturlig makt.

Som jag kände mig trött, lade jag mig tidigt i närheten af lägerelden och sof godt under flera timmar. Men slutligen vaknade jag vid något ovanligt ljud, och när jag öppnade mina ögon, fann jag, att elden slocknat, så att endast några kol glödde under askan.

Knappt hade jag emellertid öppnat ögonen, förrän jag blef medveten om att ett hviskande samtal fördes alldeles i min närhet. Detta gjorde mig fullständigt vaken, och utan att röra mig vände jag långsamt på hufvudet och varseblef till min förvåning Kouaga, som stod med armarne korslagda öfver bröstet och samtalade med en mörkskäggig främling, som också var klädd i arabisk dräkt och bar i sin hand en lång bössa med egendomligt inlagd kolf. Främlingen föreföll äldre än storvisiren af Mo, ty hans skägg var gråsprängdt, och den bruna handen, som höll om bössan, var mager och knotig.

Jag ansträngde mig till det yttersta för att kunna uppfatta något af deras samtal, men förgäfves. Främlingen tycktes mumla i sitt skägg, och Kouaga hviskade med munnen vänd från mig. Närvaron af en främling i vårt läger var emellertid minst sagdt egendomlig, ty genom dessa dystra skogar kunde ingen ensam resande färdas. Omar hade sagt mig, att det skulle vara så godt som sjelfmord, ifall någon försökte färdas i dessa trakter ensam. Min vän låg och sof ett stycke från mig, och jag kunde derför icke väcka honom utan att göra buller. Om han blott ville öppna sina ögon, tänkte jag, så skulle han möjligen i främlingen kunna igenkänna en vän eller fiende.

Men han sof så lugnt, som om han legat i sofsalen hos gubben Trigger med dess blårandiga gardiner.

Medan jag låg och stirrade på min vän i hopp att han skulle öppna ögonen, höjde främlingen plötsligt sin röst, och det lyckades mig att uppfatta och förstå följande fyra ord:

—Tag reda på skatten!

Men derefter var det mig omöjligt att höra något mera, och inom kort togo de båda männen ett hastigt farväl af hvarandra, och den hemlighetsfulle främlingen försvann ljudlöst i den mörka, tysta skogen.

När elfenbenshornets skarpa stötar förkunnade inbrottet af en ny dag, tog jag Omar afsides och berättade honom hvad jag sett och hört. Sedan jag så noga som möjligt beskrifvit främlingen sade han:

— Jag vet inte hvem han är. Men det är tydligt, att vi färdas i alldeles motsatt riktning mot Mo, och derför vill jag inte heller fortsätta längre. Jag skall befalla Kouaga att återvända till Tomboura, ro öfver floden och sedan taga vägen öfver Dabagakhas kullar till den svarta Volta.

— Men om han vägrar?

— Då få vi begifva oss af ensamma.

En timme senare, då vi intagit vår frukost och slafvarne gjorde sig redo till affärd, gick min vän fram till Kouaga med ett uttryck af vredgad beslutsamhet i sitt ansikte.

— Lyssna till mina ord, sade han. — Jag är Omar, son af Naya, den hvita drottningen, för hvars vrede alla folk darra.

— Tala. Jag lyssnar, — svarade den jättelike negern, i det ett uttryck af öfverraskning upplyste hans fula ansikte.

— Jag ämnar inte fortsätta längre på den här vägen. Du sjelf, anföraren och bärarne skola återvända med mig till Comoefloden, i annat fall skall min moder straffa er för det ni vägrat lyda mina befallningar. Alla, som våga att mot min vilja fortsätta på denna väg, skola offras vid den stora Yamfesten, och hundarne skola förtära deras inälfvor. Dessa äro mina ord.

— Hvart vill du då färdas från Tobmoura? — frågade Kouaga, som tydligen var mycket förvånad öfver Omars plötsliga beslut.

— Jag vill fortsätta till Mo på Stora Saltvägen.

— Det är omöjligt. Det är oroligt bland kullarne ty Karaboro- och Dagaristammarne ligga i fäjd med hvarandra.

— Hvad betyder väl det för oss, då båda äro våra vänner?

För ett ögonblick stod negern svarslös, men slutligen visade han sina hvita tänder i ett bredt grin och sade:

— Fågeln flyger inte in i ormens bo lika litet som drottningens son intränger i hennes fienders land.

— Jag har redan uttalat min vilja, — svarade min vän. Fortsätt, och era hufvuden skola falla för bödelns Gankomas skarp adoka.

När Kouaga hörde dessa ord, bet han ihop tänderna och betraktade oss med sina vilda ögon, som voro alldeles blodsprängda.

— Försök att vända om, och vi skola föra dig vidare, bunden som en slaf, — sade han.

— Detta är en hotelse! — utbrast Omar och rätade upp sig med en stolt rörelse. — Du vågar att hota mig, du, som min moder värdigats upphöja till din höga ställning från att ha varit en ringa slaf! Må så ske, men jag svär, att om du någonsin sätter din fot inom Mos gränser, så skall ditt hufvud spikas upp på slottsmuren såsom en varning för olydiga slafvar. — Derpå vände han sig till mig och fortfor, i det han vinkade undan bärarne, som samlats kring oss:

— Kom Scars, så återvända vi ensamma. Jag har tre gånger färdats mellan Tomboura och Stora Saltvägen och kan följa den utan vägvisare.

Och sedan han nedkallat den fruktade Zomaras förbannelse öfver dem alla, vände han isg om och gick nedåt den smala stig, som vi passerat föregående kväll, och jag följde efter honom, sedan jag kastat en triumferande blick på den vredgade negern.

Men knappt hade vi gått femtio steg, förrän en skara bärare på Kouagas befallning rusade efter oss och släpade oss tillbaka till honom, trots vårt förtviflade motstånd.

— Jaså, du trotsar mig! — skrek negern i ett utbrott af vildaste vrede, då Omar släpades fram till honom. — Detta kommer sig deraf att jag lät din vän hvitansiktet följa med dig. Vårt land är inte någon passande plats för hvita, men han blir särdeles lämplig att offra åt Zomara, då vår resa nått sitt slut. Ni ha båda vägrat att följa med oss, och derför måste vi bruka våld. Och vänd till de halfnakna vildarne, som höllo oss, fortfor han: — Bind dem fast i deras hängmattor och lossa inte deras band förrän färden är slut, ty de äro mina fångar! — Och han skrattade hånfullt vid åsynen af vår förtviflan.

— Du skall med lifvet få betala denna förolämpning! — utbrast Omar harmset.

— Du skall med lifvet få betala denna förolämpning! — utbrast Omar harmset.

— Tag af honom hans europeiska kläder och bränn upp hans kungliga jujus. Hädanefter är han en slaf, och så är äfven hans hvita följeslagare.

I nästa ögonblick sleto tjugu villiga händer af Omar hans nötta reskläder, och trots hans förtviflade motstånd ryckte de från hans hals amuletten, som skuile skydda drottningens son från allt ondt, oc hbrände upp den jemte hans kläder.

Sedan vi bundits fast vid hängmattorna med händerna i på ryggen, lyftes vi upp af fyra resliga bärare och buros framåt mot okända öden.

Det var tydligt, att vi icke skulle komma till Mo, och lika tydligt var det, att Kouaga, på hvilken vi litat blindt, var vår bittre fiende.

VII.

Samorys fäste.

Under flera dagar buros vi genom mörka, täta skogar och öfver stora öppna gräsmarker, alltjemt bundna och med händerna fria endast vid måltiderna.

Kouagas ansikte antog ett alltmera vildt och brutalt uttryck, ju längre vi kommo inåt landet, och han dref på bärarne, tills vi färdades med en hastighet, som är högst ovanlig i Afrika.

Omar talade föga. Han föreföll alltid frånvarande och tankfull. Han hade sagt mig, att han ångrade det han tagit mig med från England, men jag bad honom icke göra sig några förebråelser, ty han kunde ju icke rå för den olycka, som drabbat honom.

Men i sjelfva verket var mitt hjerta uppfyldt af dystra aningar. Jag såg ett uttryck af dödligt hat i Kouagas fula ansikte och visste, att detta bådade illa för oss. Men äfven om vi skulle lyckas fly undan vår vaksamme fiende, skulle vi dock aldrig på egen hand kunna tränga oss fram genom den täta skogen, som sträckte sig hundratals mil åt alla håll.

En dag, när vi passerade igenom en by, kom en halfnaken vilde rusande mot oss och svängde sitt spjut, under det han upphäfde ett tjut, som skulle uttrycka hat eller glädje — hvilketdera förstod jag icke. Men då han nalkades hängmattan, i hvilken Omar låg, tilltalade min vän honom på en dialekt, som jag icke förstod men som negern genast besvarade på samma språk.

— Det var som jag trodde, Scars, — ropade Omar till mig. — Vi ha färdats öfver Tiebas område och inträdt i ett land, som lyder under den store mohammedanske höfdingen Samory, vårt folks bittraste fiende. Det var han, som öfverföll min far med list och sände hans hufvud till min mor såsom ett hemskt minne.

— Men hvad kan Kouaga ha för skäl att föra oss hit? — frågade jag.

— Det kan jag inte förstå, — svarade Omar, — så vida han inte rest till England i den bestämda afsikten att öfverlemna mig i mina fienders händer. Tre gånger under de sista fen åren har Samory försökt att intränga i vårt land, men för hvarje gång blifvit tillbakaslagen med en förlust, som delvis förlamat hans styrka. Längs öfver Nigerflodens högra strand jaga hans band, som vi kalla Sofas, efter slafvar. Samorys trupper äro de vildaste och grymmaste i denna del af landet och äro en fasa för såväl vän som fiende. De utgöra ett hinder för allt slags fredlig utveckling i de land, hvilka ligga inom området för deras plundringståg.

— Företaga de jakter efter slafvar äfven inåt ditt land? — frågade jag, ty jag hade för länge sedan hört talas om den beryktade slafhandlaren och höfdingen Samory.

— Ja, ofta. De äro usla, grymma marodörer, som ödelägga hela konunga riken och förvandla folkrika trakter til ödemarker. Då jag var på väg från Mo till England, passerade vi genom Sati, en stor marknadsstad, hvarest flera karavanvägar korsa hvarandra och som endast tre månader förut var en rik och blomstrande stad, belägen ungefär femtio mil söder om gränsen till vårt land. Vid vår ankomst funno vi staden bränd och plundrad af Sofas. Allt som de inte kunnat taga med sig hade de förstört. Högar af aska utmärkte platserna der boningshusen stått, marken var betäckt af sönderslagna lerkärl, ris och andra gryn, som hade trampats under fötterna. Hela landet, som nyss varit rikt, blomstrande och tätt befolkadt, utgjorde nu en dyster tamla af ödslighet och förstörelse.

— Tror du då verkligen, att vi fallit i Samorys händer? — frågade jag.

— Jag fruktar det.

— Men är inte Kouaga storvisir af Mo? Han skulle säkert inte våga att föra oss genom fiendens land, — sade jag.

— Mins du inte, att han genast förbjöd oss att underrätta Makhana om vår tillämnade afresa? — genmälde Omar. — Han hade något särskildt skäl för att försäkra sig om vår tystlåtenhet och föra oss i hemlighet bort från England. Det troligaste är väl, att min mor afskedat och landsförvisat honom och att han i sin harm öfvergått på vår fiende Samorys sida, hvilken önskar att intaga vårt land.

— I så fall är vår belägenhet mycket allvarsam, — sade jag. — Vi måste göra något slags försök att fly.

— Nej, — sade Omar, — det är alldeles omöjligt. Men låt oss hålla modet uppe, och om vi föras såsom fångar inför slafhöfdingen, så skall åtminstone jag visa honom, att jag är en värdig arfvinge till Mo's smaragdtron.

Den ena dagen förflöt efter den andra, men när vi slutligen en brännande het förmiddag färdades tvärs öfver en stor sträcka af frodiga ängsmarker, hvarest kreatur gingo och betade, varseblefvo vi högt framför oss de hvita, befästade murarne af en stor stad med låga, moriska hus. Efter hvad vi sedan fingo veta hette staden Koussan och var ett af Samorys förnämsta fästen.

Då vi nalkades den öppna stadsporten, som på ömse sidor flankerades af vakttorn och bevakades af soldater, hvilka buro arabiska fezer och hvita, löst åtsittande kläder, möttes vi af en stor skara infödingar. Vi hörde trumhvirflar, ljudliga hornsignaler och glädjetjut, hvilka förkunnade vår ankomst.

Sålunda fördes Omar, son af Sanom och jag sjelf i triumf genom stadsporten och uppför den branta, smala, slingrande gatan bort till torget. Här stannade folkmassan och öfverhopade oss med smädelser af alla slag. Till och med våra egna bärare smittades af den allmänna entusiasmen och tycktes rent af ha förlorat förståndet.

Vår belägenhet var i sanning förfärlig.

Jag såg på Omar, men han låtsades icke märka alla smädelser och hotelser utan förde sig med verkligt furstlig hållning. Hans händer voro bakbundna, men han bar sitt hufvud högt och hans ögon blixtrade af förakt mot dem, som stodo efter hans lif. Nu veko vi af åt venster och befunno oss på ett annat torg, och efter att ha passerat detta, trädde vi in genom en stor port, bevakad af soldater. Så snart vi hunnit innanför densamma, stängdes de tunga jernbeslagna portarne med ett olycksbådande dån. Jag kastade en blick på de tjocka, ogenomträngliga murarne och förstod, att vi befunno oss inom kasbah'n eller fästningen. Grupper af soldater i lysande uniformer syntes öfverallt, då vi passerade den ena gården efter den andra, tills vi slutligen, på anvisning af en embetsman, som slutit sig till oss vid vårt inträde i kasbah'n, fördes genom en låg, hvälfd port nedför en mörk fuktig trappa och in i en dyster, smutsig kammare.

Motstånd och protester tjenade till intet. Vi knuffades in i den mörka, trånga cellen, som endast upplystes af en smal springa i stenläggningen ofvanför, och derpå stängdes dörren skyndsamt efter oss.

— Detta är i sanning en kritisk belägenhet, — sade jag, då vi trefvade oss omkring i rummet för att undersöka vårt fängelses väggar. — Jag undrar just hvilket öde, som väntar oss?

— Fast de ha förstört min jujus, kunna de dock inte nedkalla Zomaras förbannelse öfver mig, — sade Omar. — Krokodilguden skall inte lyssna till Nayas fiender.

— Men har du någon aning om Kougaras motiv för att föra dig hit? — frågade jag.

— Inte den ringaste, — svarade han, i det han slutligen satte sig ned på stenbänken för att hvila. — Men det är tydligt, att han är en förrädare, som står i Samorys sold. Hvarje gång som den mohammedanska höfdingen försökte att eröfra vårt land, var det Kouaga, som förde befälet öfver våra trupper, Kouaga, som med sitt eget skarpa svärd stred tappert för drottningen, Kouaga, som kastade tillbaka fienderna och uppmanade våra krigare att slakta dem utan förskoning, Kouaga, som med vildt hat dömde fångarne till tortyr. Han var en af min moders pålitligaste tjenare.

— Nu tycks han då åtminstone inte vara pålitlig, — anmärkte jag. — Det förefaller mig, som om vi skulle blifvit fångade liksom råttor i en fälla.

— Det är sant, — sade han. — Vi äro omgifna af faror, men deras Allahs välsignelser skola vändas till förbannelser öfver dem. Det kan nog hända, att vår förnedrande belägenhet inte är tillräcklig för att tillfredsställa det hat, som Samory fattat mot mig, men om ett enda hår krökes på våra

(Forts. å sid. 8.)

KYRKONOTISER.

Svenska Lutherska kyrkan, hörnet af8th och I streets. Gudstjänst kl. 11:30 f. m. Aftonsång kl. 8 e. m. hvarje söndag. Möten torsdagar kl. 8 e. m. Söndagsskola kl. 12 . Ungdomsföreningsmöte hvarannan fredag kl. 8 e. m. C. E. Frisk, pastor. Bostad: 811 South 8th street.

I Svenska Missionstabernaklet, hörnet af 18th och J gatorna, hålles möten å följande tider: Söndagar predikan kl. 11 f. m. Söndagsskola kl. 9:45 f. m. Bönemöte kl. 7 och predikan kl. 7:45 på kvällen. Onsdagar bön och vittnesbördsmöte kl. 8 e. m. Söndagar ungdomsmöte kl. 8 e. m. J. W. Carlson, pastor. Bostad: 1907 So. K st.

Uti Första Svenska Baptistkyrkan, 1201-3 South J St., hörnet af 12te, hållas möten och andaktsstunder på följande tider: Söndagar—Söndagsskola, kl. 9: 45 f. m.; predikan, kl. 11 f. m. o. 7:30 e. m., ungdomsmöte, kl. 6:30 e. m. Torsdagar—Bönemöte, kl. 8 e. m. Affärsmöte hålles lördagen före första söndagen i hvarje månad kl. 8 e. m. A. P. Ekman, pastor. Bostad, 1722 South J Street.

I Svenska Metodistkyrkan, hörnet af 11th och J gatorna, hålles möten å följande tider: Söndagar: Predikan kl. 11 f. m. och 7:45 e. m. Söndagsskola kl. 10 f. m. Ungdomsmöte kl. 7 e. m. Onsdagar kl. 8 e. m. J. N. Burdell, pastor. Bostad; 705 So. Ainsworth st.

I den Svenska Evangeliska Frikyrkan, 1212 So. 14th St. hållas möten å följande tider: Söndagar—Söndagsskola kl. 10 f. m., predikan kl. 11 f. m. samt 8 på kvällen. Allmänt bön- och vittnesbördsmöte hvarje torsdagskväll kl. 8. Alla skandinaver äro på det hjertligaste inbjudna till alla möten. Alf. Stone, pastor. Bostad 2519 So. 12.

Svenska Frälsningsarmén håller sina möten i lokalen 515 13th St., hörnet Tacoma Ave., söndagar kl. 10:30 f. m., 3:30 och 8 e. m. samt veckokvällar tisdag, torsdag och lördag kl. 8.—O. B. Hanson, kapten. Bostad, 1517 South G St.

Svenska Lutherska Immanuelsförsamlingen i South Tacoma, hörnet af Birmingham och 58de gatorna. Högmessa den 1sta och 3dje söndagen i månaden kl. 10:45 f. m. Predikan hvarje söndag kväll kl. 8 med undantag af 3dje söndagen i månaden.

Söndagsskola hvarje söndag kl. 10:45 f. m. och ungdomsmöte 2dra och 4de fredagskvällen i månaden.

Axel M. Green, Pastor.
Bostad 5408 Warner St.

Vi tillverka alla slags
TÄLT AWNINGS PAULINS
och allt annat som göres af tältduk. Godt arbete. Moderata pris
Pioneer Tent & Awning Co.
G. F. LINQUIST, Egare
1133 Tacoma Ave.
Main 8773 Home A 2778

CIGARR- OCH SKOBORSTNINGS-STAND
1156 Commerce, Cor. 11th
Om Ni önskar en god 'rök' så försök en af våra cigarrer. Sitt ned hos oss och läs Puget Sound Posten medan Ni får skorna borstade.

House Furnishings and Hardware
Purkey Bros.
1349 C Street Tacoma

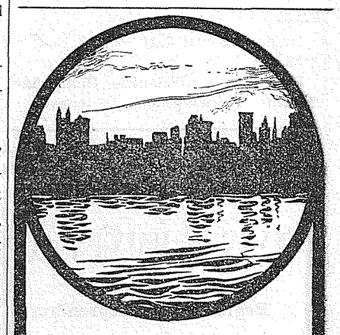

NEW YORK
uses vastly more writing machines than any other city on earth and the last census shows
78%
Remington. The voice of experience decides for the
REMINGTON TYPEWRITER

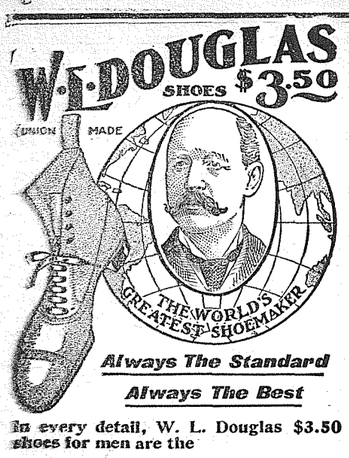

Always The Standard

Always The Best

In every detail, W. L. Douglas $3.50 shoes for men are the

Best in the World

They are the recognized standard of shoe value the world over. They are

Best in Style
Best in Fit
Best in Workmanship
Best in Wearing Quality

That is why W. L. Douglas $3.50 shoes have

The Largest Sales in the World

of any men's $3.50 shoe, requiring

The largest factory in the world

under one roof making men's fine shoes to supply the universal demand for Douglas shoes.

Every genuine Douglas shoe has stamped on the bottom the name of W. L. Douglas and the price. Look for it before buying.

SOLD BY

Meyer Jacob & Co

Uteslutande agenter i Tacoma för W. L. Douglas Skor
1138 Pacific Ave.

C. M. HEDBERG
Skomakare
Tillhandahåller handgjorda arbetsskor samt "loggers' boots"
Alla skor garanteras.
1702½ Jefferson Ave., Tacoma

Vid behof af
BLOMMOR
för bröllop, begrafningar, m. m. skolen I finna det **BÄST** och **BILLIGAST** att köpa hos oss.

Kransar och buketter göras upp på beställning. Tag Interurban till vårt växthus alldeles invid Fife Station.

FIFE FLORAL COMPANY
P. O. Box 655, Tacoma
PHONE MAIN 7845

TITLE INSURANCE AND INVESTMENT CO.

utföra Abstracts of Title till all egendom inom gränserna af Pierce County. Hr. A. L. Swanson, ende svenske "abstractor" i Tacoma, är anställd som nämnda firmas "assistant manager." Vid behof af Abstracts eller andra legala handlingar besök denna firma som har sitt kontor i 1003 So. A St. Rådfråga Swanson.

SNABBGÅENDE ÅNGAREN
INDIANAPOLIS
TACOMA—SEATTLE-ROUTE

Tur 35c; tur och retur 50c.
Lemnar Tacoma 7:00, 11:00 f. m. samt 3:00 och 7:00 e. m.
Lemnar Seattle 9:00 f. m. samt 1:00; 5:00, och 9:00 e. m.

FLY WITH "FLYER"

Seattle—Tacoma Route
Tur 35c, tur och retur 50c.
Lämnar Tacoma 8:35 f. m. och 12:15, 3:55 och 7:30 e. m.
Lämnar Seattl 6:45 och 10:25 f. m., 2:05 och 5:45 e. m.
Förbindelse vid Seattle, Bellingham, Everett, Townsend och Vancouver.

MAIN 7745 HOME A4745

LYNN & HAUGEN CO.
Skandinaviska Begrafningsentreprenörer
945 Tacoma Avenue.

C. A. KRONA
Handlar i Första Klassens **SYMASKINER.**
Reparationer en specialitet
Main 5763 935 Tacoma Av.

ST. PAUL HOTEL
Joe Schmidt, Egare
Board per dag, vecka eller månad
2316-18 Jefferson Ave.
Phone Main 6545

TACOMA BAR
Välsorteradt lager af inhemska och importerade varor.
Glöm icke platsen.
Cor. 15th & C St. Tacoma
Emil Munson & Peter Olson, Egare

DEN HVITA DROTTNINGEN.

(Forts. fr. sid. 7.)

hufvuden, skall den mäktige krokodilguden straffa dem, som trakta efter vårt förderf.

Det var nog godt och väl för Omar att tala på detta sätt, men som ingen är prins annat än i sitt eget rike, så tycktes det mig fåfängt att vänta misskund eller medlidande. Omar befann sig i fängelse för något okändt brott, och Kouaga hade hotat att offra mig. Detta var hvad vi visste, och det var i sanning föga uppmuntrande.

Under sex timmar fingo vi vara utan föda, men när dagsljuset helt och hållet försvunnit, öppnades dörren till vårt fängelse, och ett par soldater satte in ett kärl med vatten och ett fat med fufu, ett slags pudding, tillagad af sönderkrossad afrikansk potatis. Under natten sofvo vi föga, ty vi plågades af allehanda slags besvärliga insekter, för att nu icke tala om de små otäcka ormar, som krälade omkring på golfvet. I daggryningen fingo vi åter besök af soldater, som gäfvo oss föda. Nästa dag och äfven den derpå följande förflöto utan att något tilldrog sig. För att få motion vandrade vi otaliga gånger upp och ned i vår cell, och när vi blefvo trötta, satte vi oss på stenbänken och resonerade om vår belägenhet.

Naya, den hemlighetsfulla hvita drottningen, hade befallt Omar att återvända så fort som möjligt, och nu hade två månader förflutit sedan vi landstego i Afrika. Denna omständighet oroade min vän nästan mera än att han blifvit öfverlemnad i sina fienders våld.

Den smala ljusstrimman öfver våra hufvuden lyste klarare vid middagstiden, men började sedan att långsamt aftaga. Sedan skuggorna hade hunnit blifva långa på gården ofvanför, rycktes vi upp ur våra funderingar genom att bommarne för dörren drogos ifrån utanför, och ögonblicket derefter inträdde tre soldater, som befalldo oss att genast göra oss redo att införas till den store härskaren Samory. Omar, som endast var klädd i en blus af barktyg, brydde sig icke om att granska sin toalett, och vi förklarade oss derför redo att genast följa med soldaterna. Det var med en känsla af den största lättnad, som vi lemnade vårt dystra fängelse med dess myriader af kryp för att ännu en gång få skåda dagsljuset.

Omringade af en liten trupp soldater gingo vi öfver fängelsegården till en större och vackrare gård, dekorerad i arabisk stil med hästskoformiga hvalfbågar och breda arkader. Vid bortre ändan af densamma hängde ett stort draperi af purpurröd sammet, och då detta drogs åt sidan befunno vi oss i en rymlig sal, hvarest en massa menniskor i lysande dräkter voro samlade och i hvars midt var upprest en stor tronhimmel af amaranthfärgadt siden, uppburen af förgylda pelare. Under denna tron låg utsträckt på en divan en mörkhyad, mörkskäggig medelålders man, som vid vårt inträde betraktade oss skarpt med sina svarta ögon. Han var klädd i en dräkt af höggult siden, och i hans turban blixtrade en solitär, som skimrade i alla regnbågens färger. Hans feta bruna händer voro öfverlastade med ringar, och juveler glittrade öfver allt — på hans gördel, på hans svärdsfäste och på hans gröna tofflor.

Det var den beryktade och fruktade sheiken Samory.

VIII.

Drottningens hemlighet.

Alla ögon riktades på oss, då vi fördes fram till divanen. Prakten och glansen vid denne grymme slafjägares hof voro rent af bländande. Sheiken helsades af alla med knäfall. Hofmännen, som omgåfvo honom, följde med spänd uppmärksamhet hvarje skiftning i hans minspel, och bakom honom stod en skara slafvar, redo att lyda hans minsta vink.

(Forts.)

Vestmanlands län.

Den bekante ungsocialisten A. Thunell från Vesterås, hvilken både af Vesterås och Stockholms rådhusrätt dömts till fängelsestraff för uppmaning till värnpliktsvägran, har under fångtransport frå nHofors bruk lyckats rymma i ett obevakadt ögonblick och har ej kunnat spåras.

Örebro län.

Statdrängen Karl Ramberg vid Gåsta i Fellingsbro anträffades pingstdagen på kvällen död på logen efter att tidigare ha införts dit från en grushög å vägen, der han legat redlöst öfverlastad. Några drängar hade pingstaftonen fått hem 20 liter bränvin från Arboga, hvaraf Ramberg bjudits, och då han ej längre orkade dricka sjelf, hade spriten trattats i honom af supbröderna. Så hade äfven skett med en annan äldre statare, som också blef redlöst öfverlastad, men senare kom till sig. Ramberg var 64 år gammal samt efterlemnar barn. Han har i 40 år haft tjenst vid gården och derunder visat sig plikttrogen, arbetsam och i öfrigt skötsam, ehuru han tidtals var svag för starka drycker.

Östergötlands län.

— Ett hemskt drama utspelades den 2 Juni i Åtvidaberg, då 24-årige snickeriarbetaren Harald Ådahl aflossade fem revolverskott mot sin för detta fästmö, 20-åriga Thora Jansson och derpå ett skott mot sig sjelf, hvilket senare synes ha varit ögonblickligen dödande. De båda unga hade varit förlofvade, men af någon anledning blef förbindelsen i julas upplöst. Den stackars flickan fördes omedelbart till sjukhuset, der det konstaterades att hon träffats af fem skott, af hvilka dock intet var lifsfarligt.

Grönsaks- och blomsterfrö af de bästa sorter för 1c per paket. Paulson-Barnes Co., 11 och C St. Tel. Main 232; A-2232.

ADVOKATBYRÅ I STOCKHOLM
Sam Ihrén, Jur. Utr. Kand.
Utför alla slags juridiska uppdrag Särskild afdelning för arfsutredningar och testamentsbevakningar. Skrif till mig då ni behöfver juridiska råd.
Sam Ihrén,
50 Drottninggatan Stockholm

GUSTAF BEUTLICH
Skandinavisk Notary Public.
Utskrifver Deeds, Inteckningar, alla lagliga dokument och fullmakter till gamla landet. Examinerar abstracts Moderata afgifter. Testamenten utskrifvas.
1306½ Pacific Ave. 1305 Commerce St.

Kaufman's Tailored Ready Clothing Co., 1323 Pacific Ave. sälja skräddare-sydda kläder af nyaste moder och bästa qvalitet till samma pris som andra begära för fabrikgjorda kläder. Se annonsen å annat ställe i tidningen.

Ni kan göra Edert hem trefligt om Ni köper
Tapeter, Färger, Glas och Dörrar
hos
A. S. JOHNSON & CO.
1142 C Street - - - Tacoma

ALBERTSON 2nd HAND STORE
2128 Jefferson Ave.
Vi sälja alla slags möbler och husgerådsartiklar till billigaste priser och betala goda priser för artiklar vi köpa. Kom in och se oss.

VEGA SALOON
Frank A. Carlson, Egare
Inhemska och importerade Viner och Likörer
1152 Commerce St.

GOLDEN GATE SALOON
John Erikson John Nilson
Fred Smith
Inhemska och importerade Viner, Likörer och Cigarrer
Main 5230 1407 Pacific Ave.

ELFRAGES PENSIONAT OCH HOTEL
Stockholm
Förstklassigt. Nära Centrastationen. Rum fr. kr. 2:50. Full inackordering från kr. 5:50 pr dag

---

KURIKO OCH SVENSKA MEDICINER PÅ LAGER HOS MALSTROMS APOTEK, COR. 9TH OCH C STS.

C. O. GUNDERSON
Advokat
Praktiserar lag, inkasserar fordringar, undersöker fastighetsbref, "Abstracts of Title" och prioritetsrättigheter.
512-13 Berlin Bldg.
Main 2586 Tacoma, Wn.

B. PAULSON
Urmakare och juvelerare
Ur och klockor skickligt reparerade. Allt arbete garanteras
1012 South 11th, nära K
Main 4256 Res. Main 5529

NY MEDICINSK UPPFINNING.

Dr. Oberg från Berkeley, Cal., vistas för närvarande i Tacoma och anlände hit för att vid A. Y. P. utställningen introducera en ny medicinsk uppfinning, hvarå han erhållit patent. Uppfinningen består i ett elektriskt batteri för kurerande af förstoppning och dithörande åkommor. Det har vitsordats såsom särdeles verkningsfullt och utmärkt för ändamålet. Det fastställda priset är $2.00, men säljes för halft pris under utställningstiden för att introduceras i marknaden. Dr. O. är en af de äldsta och framstående läkarne på kusten och praktiserade äfven någon tid i Tacoma, innan han flyttade till California.

SVEA SALOON
John Rignell, Egare
Bästa sortens viner, likörer och cigarrer.
1518 C Street Tacoma

BALTIC SALOON
Importerade och inhemska viner och likörer.
Hj. Nyman, Egare.
1513 Pacific Ave. (Sprague Blk.)

BODEGA
Enda plats i staden, der viner och likörer serveras direkt från "barrel."
Hans Dahl, Egare
709 Pacific Ave. Tel. Main 466
Då Ni reser till Seattle glöm icke att besöka

1845 1909
KLEMMINGS ANTIKVARIAT
16 Norra Smedjegatan, Stockholm är Sveriges äldsta och största. Står i förbindelse med utlandets förnämsta firmor i branschen, hvarigenom vi äro i tillfälle att till moderata pris anskaffa allt som ej finns å lager. Gör ett besök hos oss när Ni kommer till Stockholm. Specialitet: Äldre jurid. litt. Kataloger gratis.

SPARA PENGAR
Just inkommet från Philadelphia en stor leverans af
KOSTYMER
HERREKIPERINGSARTIKLAR
och
HATTAR
Allt till Halft Pris
Hattar rengjorda och blockade
Panama Hattar en specialitet
PHILADELPHIA HATT-FABRIK
1137 Commerce
Näst intill Berlin Dyeing Co

OLYMPIA STEAM LAUNDRY CO.
Gör bästa arbete till billigaste pris
1301 D Street
Phone Main 182 A1270

MÖBEL-HANDEL
Stoves ..... från $5.00 upp
Ranges ..... från $15.00 upp
Jernsängar ..... från $2.00 upp
Vi hafva fullständigt lager för bosättning och sälja billigare än någon annan.
Wm. Ranke
Tel. Main 1266; A-1266 1134 Commerce St.

Polar Hard Wall Paper
Tillverkadt i Tacoma och garanteradt. Plastra edert hus med det bästa materialet.
SAVAGE & SCOFIELD
1519 Dock Street

Opening Sale!

CARLSON, THE SHOE MAN

1140 = C ST. = 1140

Has Just Closed a Deal for a Large Stock of New and Up-to-Date Shoes

Including Men's, Women's and Children's Shoes

We will be crowded for room as all of our Fall Goods are beginning to arrive, therefore we were compelled to secure larger quarters.

Now we occupy the large store at 1140 C Street, one door south of the Post Office and will inaugurate with great bargains and

SELL FOR LESS THAN COST

COME TO OUR STORE AND SEE OUR STOCK. WE WILL GIVE YOU

The Lowest Prices on Fine Shoes

Ever Offered in Tacoma.

We are overstocked and the goods must be sold.
All we want is a chance to show you.
You need the goods, we need the money.
Everything will be sold including all of our own make handmade shoes.

Remember Carlson Is Your Shoeman 1140 C St.

CARLSON
THE SHOE MAN
1140 C Sreet, Next to P. O.

Opening Sale Now Going On

Brandförsäkring
Marinförsäkring
Kollekterar penningar i de skandinaviska länderna.
Utfärdar fullmakter och ombestyr arfsangelägenheter i de skandinaviska länderna såväl som i Förenta Staterna.
DIRK BLAAUW
Rum 407
Nat'l Bank of Commerce Bldg.
Hör. Pac. Ave. och 13, Tacoma

O. K.
New and 2nd Hand Furniture House
Vi köpa alla slags gamla möbler, spislar o. s. v. till högsta pris och sälja till billigaste.
1542 Commerce St.
Main 4789

MAPLE LEAF SALOON
S. K. Swanson, Egare
Viner, Likörer och Cigarrer
Main 8734; A-4734 1548 C St.

Är Ni besvärad af
DÅLIG MATSMÄLTNING OCH FÖRSTOPPNING?
Om så är fallet och mediciner ej botat eder, så försök

Dr. Obergs Saliva Battery

En ny medicinsk uppfinning, **som genast lindrar och upphäfver förstoppning** inom 20 minuter till 2½ timma utan användning af mediciner.

Batteriet varar beständigt om det användes med omsorg.

Det är nu placeradt i marknaden för halft pris, hvilket är $1.00, under A. Y. P. Utställningen.

Kom och se batteriet antingen på denna tidnings kontor eller å **Samson Hotel**, Rum 37, hvarest Dr. Oberg för närvarande vistas.

JOHN HEDBERG
SKOHANDLARE
Skolbarns Skor.
Rikt urval just inkomna; bättre och billigare än annorstädes.
Vi hafva ett fullständigt lager af arbets- och dress-skor i förbindelse med skomakareverkstad med nya moderna maskiner.
Billig Hyra Billiga Priser
513-15 So. 11th St.

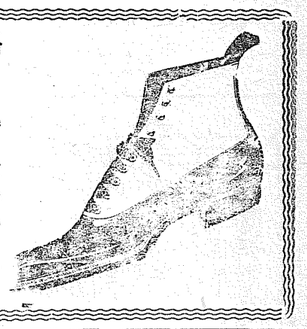

FREE BARBECUE DINNER
At Gill's Sea View Park Opening

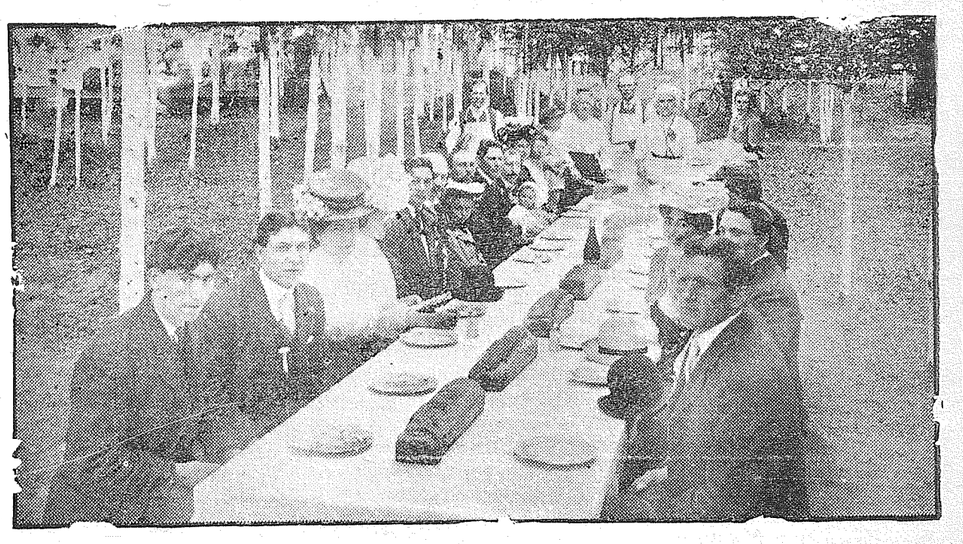

SALE OF LOTS—$175 up, incl ding cement walks, street grade. Terms $5 monthly. — Take Pt. Defiance car on C St. and get off at Sea View Park. — Car line passes through middle of addition. No lot is over three blocks from the car line.

GILL HOME INVESTMENT CO. General Office, 920 Pacific Ave. **GILL HOME INVESTMENT CO.**