Tacoma Tidende
REIDAR GJØLME,
utgiver.
Utkommer hver fredag.
Suite 308-309 Berlin Bldg.
Tacoma, Washington

Abonnementspris:
Til De Forente Stater med besiddelser $1.00
Til Norge, aarlig 2.00
Til Kanada, aarlig 1.50

Tacoma Tidende

The most widely circulated Foreign Language News paper i Tacoma

Tacoma Tidende
REIDAR GJØLME,
publisher.
Published every Friday.
Suite 308-309 Berlin Bldg.
Tacoma, Washington

Subscription Rates:
In United States and Possessions $1.00
In Norway, yearly 2.00
In Canada, yearly 1.50

NUMMER 26 TACOMA FREDAG DEN DEN 29. JUNI, 1917. 27. AARGANG

Scandinavia

Not Feeding Germany

Undoubtedly the American people have a legal right to forbid all exports to neutral countries in order to draw the blockade tightly around Germany. Their moral right rests on more complicated issues, and when we come to consider the question of practicability that is a knot to be untied patiently by experts, not cut with a sword of chauvinistic eloquence. The five small neutrals have all rendered great service to the Allies, Holland by receiving Belgian refugees, Switzerland by caring for prisoners of war, Sweden by transporting invalids and forwarding comforts for the soldiers, Denmark by furnishing food, Norway by keeping open the highways of the sea, and one and all by carrying on, so far as the belligerents have allowed them, the pursuits of peace. They have already suffered far more than we and lost far more in men and treasure. To harass them beyond the limits of human endurance would not only cripple them permanently, but would be a blow at the civilization they have striven so valiantly to preserve in a world at war.

Is such action necessary?

The idea that the five neutral nations are channels through which good American food is pouring into German store-houses may be dismissed at once. It rests on dense ignorance of what has been going on in Europe for the last three years. As for the three Scandinavian countries, England is in a position to control their imports by sea, and every shipment from the United States has to be accompanied by a letter of assurance from the British Legation in Washington and be certified to be for home consumption only. Even with this guarantee, all cargoes are inspected in Kirkwall or, more recently, in Halifax, and this inspection has been so minute that not only have the tires been taken from automobiles purchased by Scandinavians, but the rubber heels have been cut from the shoes of passengers.

Norway, Sweden, and Denmark have all passed laws making it a criminal offense to break the guarantees against re-export demanded by belligerents. The method of procedure differs in the three countries. In Denmark, the government has allowed the Merchants' Guild to make an arrangement with the British Government. When an exporter applies to the British Legation in Washington, telegraphic inquiries are made of the Merchants' Guild, and if matters are found to be in order, the shipment is sent in their care, the exporter first depositing with them a large sum of money, which is forfeited if the goods are sold abroad. In Sweden, all guarantees against re-export must pass through the Royal Swedish Government's Trade Commission, and in case of breach of faith the buyer is liable to a fine of 10,000 kronor and a year's imprisonment. In Norway it is the duty of the customs officials to ascertain the past history of every shipment that passes out of the country, and they are especially charged to pay due attention to any protest from the consul of a foreign government. This points directly to British control, for it is a well-known fact that there are trade experts connected with all the British consulates, whose special business it is to watch over exports.

It is naturally to the interest of the Scandinavian governments that the neutrality of their countries be not endangered by any evasions of contract, and the laws are strictly enforced. In the face of this double vigilance, we may dismiss all vague phrases about American food "finding its way" to Germany. There is nothing left to find its way by chance.

But what about their home products? Do not the American goods release similar home-grown stuff for export to Germany?

This question may likewise be answered in the negative, since Sweden, Norway, and Denmark are actually not importing enough for their own use. It is true that they are now receiving more from us than they did before the war, although the increase is not so great as would appear on the face of the figures. Formerly we sent the bulk of our eexports by way of Hamburg and Liverpool, where they were transshipped to Scandinavia. These were entered among our exports to England and Germany. During the war they have gone directly in neutral bottoms and so helped to swell our exports to Scandinavia. The actual increase is no more than required to offset the cessation of supplies from the belligerents.

An investigation of neutral trade was made last September by the British War Trade Statistical Department, and a report was published to vindicate the efficiency of the blockade. It deals in detail with the conditions in Norway, where the greatest increase in American imports is seen. "The only true test as to whether or not the imports of neutral countries are now excessive is to be found in a comparison of their present and pre-war imports from all sources. Statistics of this nature are in the possession of his Majesty's Government, and they show conclusively that the large increase in imports from the United States can only be due to the redistribution of the sources of supply, which has been one of the consequences of the war." The report goes on to say that the average annual import of corn and fodder to Norway in the years 1911 to 1913 was 484,000 tons; in the year ending June 30, 1916, 495,000 tons. This is an increase of only two per cent, easily accounted for by the growth of the population. In 1913 Norway received 151,300 tons of grain and flour from Russia, 18,700 from England, and 197,600 from Germany, in all 367,600. "It is definitely known that the whole Russian supply to Norway has ceased, and that the export of corn from England has shrunk to negligible proportions. Germany may obviously be left out of account as a possible source of supply. These supplies being no longer available, it is clear that Norway was faced with a prospective shortage of 367,600 tons." The increased import of meat is offset by a decrease in that of live animals, while the increased import of cotton is explained by the absence of the manufactured textiles that formerly came from Germany. With regard to Sweden and Denmark the report states that their aggregate imports of grain and fodder have not been greater than in times of peace, and this is borne out by official figures from those countries themselves.

The total import of Denmark from the United States in 1913 was valued at 87,000,000 kroner, and in 1916 at 205,000,000 kroner, showing an increase of 118,000,000 kroner. Most of this was grain and fodder, and we should expect the excess to equal what Denmark formerly received from the countries now at war. We find that in 1913 Denmark imported from Germany, England, France, Russia, Roumania, and other European countries,(grain and fodder to the value of 135,000,000 kroner, which more than balances the excess from American sources, even judging by money value alone. If we take into account the rise in prices, the shortage of Denmark's grain and fodder supply appears to be even greater.

The total imports of Sweden from the United States amounted in 1913 to $12,104,366; in 1916 to $51,939,182. In 1913, however, Sweden received from Germany goods valued at $75,374,520, of which $14,919,000 was for foodstuffs, and from England goods valued at $53,771,640, of which the largest single item was minerals to the value of $31,408,260. It is obvious that not only these imports but the lesser though considerable quantities from Belgium, France, and Russia have practically ceased. The chief import from Russia before the war was grain; Russia was the granary of the North. Now that supply is cut off, not only because it is needed at home, but also for lack of facilities for carrying it from the interior, since the rolling stock of the railroads is employed in transportation to the front.

The question then narrows down to this: Should the United States prohibit the export of food to the Scandinavian countries as a coercive measure to force them not to trade with Germany at all?

Let us look for a moment at the conditions under which that trade is carried on.

Theoretically, the three countries have never renounced their right as neutrals to sell their own bona fide products to whomsoever they will. Actually, the amount sold is curtailed both by the necessity of supplying the home market and by reciprocal agreements with England. For instance, the Norwegian fishing-fleet is dependent on British coal, and in return for furnishing fuel, the British Government has demanded the right to buy eighty-five per cent. of the fish exported. This is done through the British Purchasing Agency, which employs none but British buyers. Certain maximum prices are fixed and the British Government furthermore issues orders as to how much of the supply is to be salted, cured, or canned. The remaining fifteen per cent. of the amount exported has to be divided between Germany and the neutrals, and this is now all the food Norway sends Germany. In fact, the Norwegian markets in Spain and the United States have been well-nigh ruined by the demands of Great Britain. In order to keep her own people from starvation, Norway has laid an embargo on all food except fish, while Sweden exports only a small amount of meat, and is contemplating a total embargo on all food stuffs.

In Denmark the question is more complicated, since Denmark is a food-producing country, and her prosperity rests on her industrialized agriculture. The object of prime importance for Denmark has been to keep up all her old business connections and not to let them be dislocated by the temptation of selling to the highest bidder. This problem has been most efficiently managed by the Merchants' Guild in Copenhagen. According to the semi-official agreement made with the British Government in January, 1915, and afterwards amplified in November of the same year, the relative amount of export to England and Germany is in the same proportion as that which obtained before the war. Thus England gets fifty per cent. of meat products, and Germany fourteen per cent., while thirty-six per cent. is kept for home consumption. So carefully has this been observed that when the submarine order for a time paralyzed Danish shipping, England's share was loaded on ships in the harbor of Copenhagen and held there until it could be transported in Norwegian bottoms.

Through the great co-operative organizations it is possible to control the movements of any shipment of food. Meat, sausage, canned goods, fish, cream, milk, butter, cheese, and eggs must pass through the agencies of certain export societies approved by the Department of Agriculture. The export of live cattle is also regulated and can take place only through certain towns, where government inspectors are stationed. An absolute embargo is laid on all grain and fodder including potatoes, turnips, and other vegetables that can be fed to cattle.

Germany offers a higher price than can be obtained either in Denmark or in England, and the temptation to evade contracts is therefore great. Nevertheless the

Forts. side 4.

"Goddess of Liberty"

Tacoma Stadium

Det bekjendte Tacoma Stadium vil den nærmeste fremtid bli skuepladsen for en række større festligheter, hvorunder bl. a. vi normænd og vore svenske brødre vil komme til at spille en ganske fremtrædende rolle. Den 4de juli om aftenen begynder det, idet byens indbyggere og dens mange gjester da vil ta i øiesyn det mest storartede fyrverekri, som nogengang er seet i staten Washington, og under denne fest, vil den unge norske dame miss Esther Burkee regjere som dronning, — som The Goddess of Liberty.

Normændene med assistance av svenskerne og de mange, mange andre av miss Burkees venner valgte hende, — da vi vidste, at hun vilde bli en glimrende, straalende Goddess of Liberty, — som dagsaviserne sa efter valget "she is a Norse goddess, tall, fair and blueeyed," og vi normænd er isandhet stolte av hende. Vi kunde ingen bedre representant ha fat.

Esther Burkee

Saa den 12te juli kommer turen til vore svenske brødre, idet de svenske sangforbund paa Pacifickysten da avholder sin store konsert. Forbundet bestaar av de svenske sangforeninger i San Francisco, Los Angeles, Oakland, Portland, Spokane, Seattle og Tacoma og bestaar av 300 utvalgte mandsrøster. Som solist optrær de bekjendte primadonna ved Metropolitan Opera Company i New York Marie Sundelius. Programmet vil senere kundgjøres i avisen og bestaar bl. a. av utvalgt svensk og norsk musik. Konserten begynder kl. 8 aften, og vi vil henstille til alle om at møte frem. Det blir en konsert, man sjelden eller aldrig vil faa høre maken til.

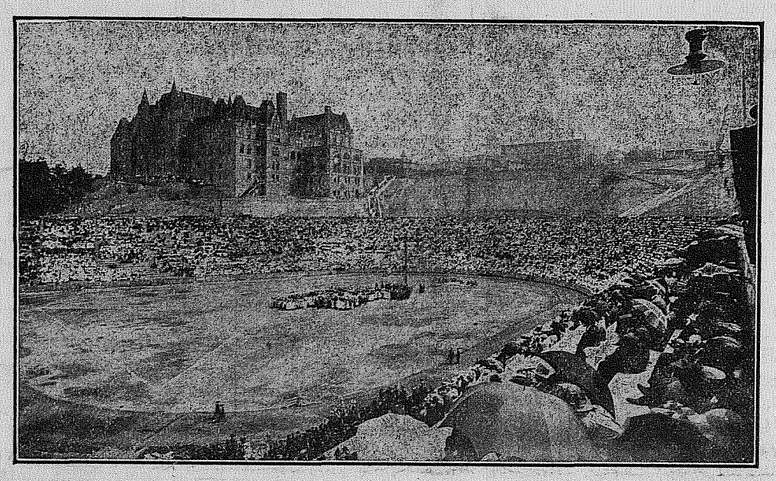

GLIMRENDE SEIR FOR NORSKE FISKERT

—o—

Et snes norske fiskere i Wahkiakum County paa nordsiden av Columbiafloden har for det siste aar eller to slaat sig sammen om at rense flodbunden nær sydsiden av Prince Island i dette county, for paa en strækning av en halvanden mil at kunne drive "gillnet"fiske. En rik irlænder, Joseph R. Burke, som har en av de største fiskeforretninger i Portland, hadde imidlertid benyttet sig av sin fremstaaende stilling til at faa lov til av armédepartementet at bygge en laksetrappe tversover normændenes fiskegrund, hvilket aldeles vilde frata dem deres levebrød, og han trodde, at han ogsaa av staten hadde sikret sig en lovlig location for denne "trap", og ifjor høst gjorde han saa anstalter til at gaa tilverks med byggingen av den, men saa kan det hænde de norske fiskergutter fik fart paa sig. De engagerte advokat Jno. W. Arctander i Seattle at komme ned til floden og ta sig av saken. Han fik ogsaa straks midlertidig stanset irlænderens planer og i vaares tilbragte han flere dage ved floden med at føre saken i retten. Alle folk dernede spaadde, at ingen menneskelig makt kunde vinde saken, men Arctander brydde sig ikke om deres snak. Han fremsatte for domstolen uigjendrivelige argumenter, og han har just nu vundet saken med glans, saa de norske gutter faar fuld has paa den rike irlænder. Dommeren har nu nemlig git ham medhold i hans paastand, om at hele anlægget er ulovlig fremmet, og bygningen av laksetrappen er nu forbudt, og de, som nu er lykkelige, er naturligvis de norske fiskere, som for første gang i flodens historie har faat sat storgubberne kniven paa strupen saa de ikke faar lov i fremtiden at trænge ut smaafiskerne, som de hidtil med stor fremgang har gjort, og det er ikke at undres over, at fiskerne synger Arctanders pris, og sier, at vel koster det at faa ham til advokat, men saa gjør han ogsaa greie for sig, som ingen anden, og faar store resultater, som er vel værd det høie salær.

Krigsoplevelser

av
Kaptein H. C. Hansen

—o—

(Forts. fra forri. nr.)

—o—

En anden gang jeg lurte engelskmanden var nede i Kobbervik, utenfor Haugesund. Engelske krigsskibe laa paa vagt utenfor og visiterte alle mistænkelige skibe, som kom ut. Jeg tænkte imidlertid, jeg skulde sleppe forbi'n og stak ret ut. Saa kommer størman ind og si'er at en engelsk man-of-war ligger ret for bauen. Det tok os ikke lang tid at forandre kursen dengang og vi satte kurs nedover langs kysten. Engelskmanden trodde det var en Kristianiabaat og lot os gaa. Mens jeg gik i farten Kirkenes — Rotterdam stiftet jeg for første gang bekjendtskap med de berømte Zeppeliner. Vi laa ute paa Hollandsbankene og en svær Zeppeliner kom feiende like over os, ikke 30 fot fra mastetoppen. Han signaliserte til os og dro videre. Tyskerne var som sædvanlig godt underrettet, og vidste, at vi var venligsindet.

Like før jul 1915 reddet jeg et mandskap paa 14 mand. Den svenske damper Arvika hadde gaat paa en mine i Nordsjøen. En av baatene forsvandt for bestandig, men vi fik reddet den anden. De hadde da været 13 timer i aapen baat i iskalt vand og var temmelig medtat. 2 av dem besvimte da de kom ombord. For denne redningsdaad fik jeg 1000 kroner av den svenske regjering. Fra mai til august 1916 gik jeg mellem New Castle, England, til Calais, og det var den værste fart, jeg non gang har hat. Vi hadde Zeppeliner over os baade nat og dag, og miner rundt os paa alle kanter, og det var et rent under, at vi kom fra det helskindet. Jeg har vært mitt oppe i 5 Zeppelinerraids. Vi laa paa havna en nat og hadde som sædvanlig alle lys slukt. Da hører vi pludselig den bekjendte, uhyggelige lyd fra Zeppelinerne og da var det ikke længe før lyskasterne paa land begyndte at arbeide. Vi kunde da i lyset fra flashlightene se 5 Zeppeliner, som angrep havnebyen. Vi trodde at vi laa trygt i mørket ute paa, men før vi vet om det begynder bomber at falde ned paa alle sider av os, saa vandspruten staar paa dækket. Men det varte ikke længe før lyskasterne fandt ogsaa denne fredsforstyrrer og tilslut blev de alle jaget paa flugt. Jeg laa utenfor Calais og hørte at en hel liten landsby blev blaast i lufta av Zeppeliner. Det var en by paa 12000 mennesker. Engelskmændene hadde store ammunitionsoplag der, og da Zeppelinerne var færdige, var der absolut intet igjen av byen, — hus og mennesker sporløst forsvundet. Dette blev selvfølgelig ikke nævnt i de engelske aviser.

Jeg traf ogsaa en normand der nede i Calais, mægler Christiansen. Han saa ut til at være i et mere end almindeligt daarligt humør en morra, jeg møtte'n, og jeg spurte, hvad det var iveien. Han fortalte mig da, at dagen i forveien hadde han hat en Zeppelinerraid, og at han som sædvanlig hadde flygtet ned i kjelderen. Da han om morra'n stod op og kom ut, fik han se, at de to øverste etager av huset var forsvundet. Og det er jo nok til at sætte nonhver i daarligt humør.

Undervandsbaater møtte jeg merkelig nok ingen av i denne fart, men jeg blev vidne til no ganske interresant en dag utenfor den engelske kyst.

Jeg fik se, at en 7 — 8 fiske-trawlere gik i rund ring efter hverandre ustanselig, saa kjølvandet ordentlig spruta. Jeg kunde ikke forstaa, hvad i alverden var paafærde. Siden fik jeg høre, at dette var en maate at fange u-baater paa. Hver gang nemlig naar en fiskerbaat fandt en u-baat, som laa paa bunden og hvilte sig, begyndte hele flotillen, at gaa rundt i ring over. Strømhvirvlen bevirket da, at u-baaten simpelthen kantret og ikke kunde komme op. Men den beste maate at ta u-baatene paa er dog de mange net, som er spredd i Nordsjøen og angs Englands kyst. Og her viser England, at det ikke er bare Tyskland, som er umenneskelige i sin krigsførsel. Naar en u-baat sitter fast i et net, saa blir man varslet, men man lar baaten simpelthen sitte fast i nettet til man er sikker paa at hele mandskapet er krepert. Man gjør intet for at redde dem, — og det kunde meget let gjøres.

Jeg trudde ikke jeg hadde nerver, men jamen fandt jeg, at denne fart blev for mye endog for mig. Et aar er alt noget menneske kan taale av dett, saa jeg tok uten videre avsked og drog hjem.

Omkring Krigen

Ikke før hadde vi her i Amerika overtegnet det store Frihetslaan før vi gaar igang med at tegne subskribtioner til Det Røde Kors, og denne subskription blev ogsaa overtegnet og det viser sig ogsaa her, at det ikke bare er storkapitalisterne som hjelper med sine penge. Subskriptionerne kommer ind i alle mulige, baade smaa o gstore beløp, og det ser ut som om Uncle Sams undersaatter er med ham i dette kjæmpemæssige foretagende med liv og sjæl. Thi det er unegteligt et kjæmpeforetagende, vi har paatat os. Det ser ut som om vi kom i siste øieblik — det ser virkelig ut, som de allierte akkurat var paa yttergrænsen av sine resources, det ser ut, som om de trængte hjelp, og det ser ut som om vi var de eneste, som kunde hjelpe dem.

Og da vi nu har paatat os denne kjæmpeopgave, tar vi da ogsaa vore forholdsregler. Næst efter spørsmaalet om indførelse av kontrol med fødevarer kommer spørsmaalet, som nu sætter vore fædre i Washington, D. C., graa haar i hodet nemlig alkoholspørsmaalet. Man kjæmper mod alt bruk av fødemidler under fremstillingen av alkoholiske drikke, — med andre ord, man agter at stoppe fabrikationen av whisky og al "hard liquor" og øl — mens man muligens agter at tillate fremstillingen av druevine. Spørsmaalet er nu oppe blandt vore lovgivere, og det har som venteligt kunde være reist en overvældende ordflom, saa endnu vet vi ikke, hvad loven vil bli, naar den kommer ut i livet.

Fra Europa hører vi ikke meget nyt fra Vestfronten. Hver dag kommer meldinger om heftige angrep, saavel tillands som i luften, — den ene dag vinder de allierte, og den næste dag vinder tyskerne; det ser ut som om de er omtrent jevnsterke, og de allieres haap er Uncle Sams gutter Fra Grækenland meldes, at den nye konge, Alexander, nu har tilbakekaldt Elutherios Venezelos, den gamle minister, som fhv. kong Constantine negtet at anerkjende og det synes som dette ministervalg er et meget populært skritt av den unge konge, — ihvertfald er det populært med de allierte, — da Venizelos' følelser jo altid har hældet mod de allierte sak.

Fra Rusland meldes om ufred og indre splid, og det ser ikke ut, som om Elihu Root og den amerikanske kommission endnu har formaaet at bringe fred og orden i landet. Der er misnøie blandt soldaterne, de adlyder ikke sine officerer, der raader misnøie blandt almuen og hjemvendte russike-amerikanske anarkister, som skaffer den nye regjering alt muligt bryderi. Den nye regjering lover imidlertid alt muligt godt, — bare hjelp os og vi skal seire. Dens siste forlangende er 1000 lokomotiver for at opretholde kommunikationerne, — altsaa ikke smaating. Og det ser mere og mere ut som om Rusland skal bli en byrde for de allierte, end en hjelp, — dette mægtige rike med umaadelige horder av soldater og de uuttømmelige hjelpekilder.

Fra Skandinavien høres litet,

(Forts. side. 4.)

NYHETER FRA NORGE.

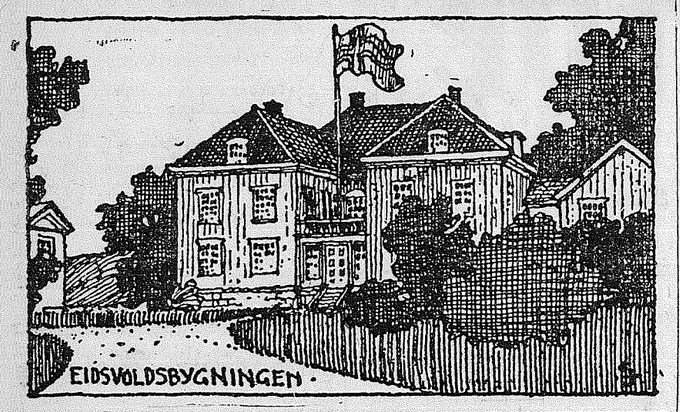

Politimesteren i Lofoten skal nu flytte til Svolvær, hvor der skal opføres embedsgaard for ham.

Ordfører Iliasen er gjenvalgt som ordfører i Vik efter nyt valg.

Fhv. statsraad Urbye er for resten av aaret 1197 beskikket som ekstraordinær assessor i høie steret.

Et bondestevne tænkes avholdt paa Stiklestad Olavdagen den 29. juli. Det er Værdalens kreds av landmandsforbundet som tænker at arrangere stevnet.

Namsos skibsverft er av cierne Carl Hustad og brødrene Selotten solgt til et konsortium representeret ved overretssakfører Anton M. Brandtzæg. Kjøpesummen er 45,000 kroner.

Overretssakfører Amund Kjuus og gjenlevende hustrus eiendom Auli skog, Nes, Romerike, 3000 maal, er solgt til L. Henaug, Romerike for en kjøpesum av 125,000 kroner plus omkostninger. Salget er formidlet av boets kurator overretssakfører Olav Thilesen.

Telegrafinspektøren meddeler: Under den nuværende overordentlige sterke trafik og de yderst vanskelige forhold baade med hensyn til linjer, lokaler og personaler, maa de korrespondérende være forberedt paa, at telegrammerne tildels vil bli temmelig sterkt forsinkede tiltrods for alle de anstrengelser, der fra telegrafvæsenets side gjøres for at faa avviklet trafiken saa godt som mulig.

Sarpsborg 11. mai. Ordfører i Skjeberg, Nils Eriksen Rønnilds sag oppe i Rønnildskogene brænte inat. Der var nu fuld drift i skogene derinde for at skaffe kommunen ved til vinteren.

Sandefjord, 10. mai. Representantskapet i Norsk sjø- og transportforsikrings aktieselskap har efter bestyrerens forslag bevilget 10,000 kroner som gave til forliste sjøfolks efterlatte.

Fredrikshald, 5, mai. Hans Aas Rokke, en ældre velhavende, ugift gaardbruker, er under en jagttur inat dræpt ved uagtsomhet av en ung mand fra Skjeberg. Drapsmanden meldte sig selv straks. Han er meget ulykkelig.

Skogforvalter Barth, Stenkjær, har av Det norske skogselskap faat et fast aarlig bidrag for at sætte igang skogvidenskapelige forsøk i det nordenfjeldske.

Bergen, 10. mai. En ulykke indtraf ved 12-tiden iformiddag ved slagtehuset i Sandviken. Kornelius Os fra Nordfjordeid faldt fra taket, hvor han arbeidet og ned i bakken. Han brak nakken og døde paa stedet. Han var 30 aar og gift; han hadde to barn.

Elveinspektør Kittil Hegna, Nes, Telemarken, omkom nylig i Hørteelven. Han skulde gaa ut og se paa en tømmersoppe, men gled ned paa en stok og faldt ut i den stride elv. Hans lik førtes flere kilometer nedover og fandtes først dagen efter. Han var 55 aar gammel og efterlater sig hustru og to barn.

Ved ofring i kirkerne, indsamlinger paa gaterne og tegning paa lister er der i Haugesund indkommet 50,000 kroner til sjømænds efterlatte.

En beklagelig ulykke indtraf 17de mai i Bergens skipperforening. Et kulsyreapparet blev paa en eller anden maate brutt; der skede en voldsom eksplosion og de omkringstaaende blev slynget tilside med voldsom kraft. En av dem, stuert Grimsland, er avgaat ved døden.

Kongen har tildelt fhv. folkeskolelærer Chr. Schollert, Kristiania, fortjenstmedalje i guld og fhv. postaapner Carl O. M. Berg, Skarsvaag i Finmarken samme medalje i sølv.

Norge indførte ifjor 462,000 ton korn (melet omsat i korn). Til ølbrygning er gaat med 13,773 ton byg i gjennemsnit de siste fire aar. Derav gik 3113 ton til bokøllet, som nu skal sløifes. Men det vil vel ha tilfølge, at brygningen av de andre ølsorter øker noget.

Ogsaa i Bergen er der nu mange utlændinger, dels fastboende og dels paa gjennemreise. De fastboendes antal er 2000 og de gjennemreisendes kan variere noksaa sterkt. Politiet har i det siste holdt skarpt utkik med utlændingerne, hvortil har bidrat ikke minst de spionaffærer, som har versert der.

Hamar, 14. mai. Paa et møte av prester i Hedemarkens provsti idag blev med seks stemmer pastor Bjønnes Jacobsen anbefalt som biskop i Hamar stift. Fire stemmer blev avgit til fordel for stiftsprovst Otto Jensen.

Disponent Pedersen ved Borregaardselskaperne har for departementet foreslaat en ordning, hvorefter firmaet ikke skal benytte den bevilling, som Kellner Partington eier, saalænge der i nabodistrikterne heller ikke utøves nogen bevilling. Om denne sak har der været ført forhandlinger, som paa det nærmeste er avsluttet.

Aktieselskapet Tømmervik kul- & eksportkompani, Stokmarksens blev konstitueret den 1. mai med en indbetalt aktiekapital av kr. 125,000 fordelt paa aktier a kr. 500. Selskapets disponent og fast medlem av styret skal være Riddervold Pettersen. Søm øvrige styremedlemmer valgtes lensmand Jæger, formand, notmand Petter Elvenes, disponent S. Lund og disponent Richard Hansen. Kullagret skal utføres i betonmur og er allerede paabegyndt.

Med stipendium av staten har landbruksbestyrer Forfang gjennemgaat et kursus ved den svenske statstorvskole i Smaaland i Sverige og deltat ved torfabrikker i Skåne. Kommuner, lag og private, som ønsker veiledning for startning av større eller mindre anlæg for brændtorvtilvirkning, kan faa veiledning av hr. F o r f a n g, ved henvendelse til Trøndelagens myrselskap, Thomas Angelss gate 8 Trondhjem.

I Lier optrær der en alvorlig epidemi av paratyfus. . Hittil er der konstateret 13 tilfælder av den uhyggelige sykdom. Distriktslæge Grimsgaard meddeler at smittekilden antagelig er melk. Men nogen primær smittekilde er dog endnu ikke konstatert. Alle syke er isoleret. Nogen av dem er haardt angrepne.

Bergen. Utkommanderingen av vernepligtige mandskaper har skapt forvirring paa disse kanter. Efter vaaronnen pleier kystens gaarbrukere at dra paa fiske, som for dem er av stor betydning. "Annoncetidende" spør om dette fiske medfører fritagelse for den militære vedhugst. Baade mandskaper og proviantraad er i tvil.

Fra enkelte steder i Ryfylkefjordene meldes til 'Stavangeren' at der herske stor mangel paa tobak, saavel røktobak som særlig skraatobak. Folk er saa tobakgalne, at de er blit baade slappe og sløve, og der skal være budt mange kroner for en rul tobak. Naar baaten kommer fra byen hver onsdag og lørdag, er halve bygden **møtt frem paa bryggen** for at bli delagtige **i den tobak,** som maatte komme; og de gaar glad hjem med den smule, som faldt paa dem.

Porsgruds porcelænsfabrik har i lang tid gaat med indskrænket drift paa grund av brændselsvanskeligheter, men har ikke opsagt nogen av sine arbeidere, idet de blir beskjæftiget paa andre steder, tildels paa tomter. De hadde der 45 øre timen foruten dyrtids- og familietillæg. De de forleden blev satte til at kappe props som skal brukes til fyring istedetfor kul, krævet de et tillæg til 60 øre med bibehold av begge tillæg. Da fabrikken ikke kunde gaa ind paa dette, nedla de arbeidet straks.

..**Der har i den senere tid** foregaat en del jobbing med kolonialvarer i Trondhjem. Saaledes har 3 sildegrosserere indkjøpt store mængder kaffe, sirup, sukker og mel for at lagre i paavente av stigende priser. Ogsaa en trælasthandler skal ha lagret flere tusen kilogram kaffe. Byens kolonialgrosserere har imidlertid nu tat affære og i et møte besluttet at salget av fødevarer herefter kun skal finde sted til handelsmænd, bakere og industridrivende og kun i en utstækning, som svarer til vedkommendes regulære behov. Der vil bli rettet en anmodning til de firmaer som sitter inde med beholdninger, om at sælge disse efter de paa børsen noterte priser.

For at undgaa ildsfaren til sommeren, prøver nu ogsaa statsbanerne sammen med vedfyringen forskjellige apparater til at uskadeliggjøre ildgnister. Hætte over skorstenen i likhet med vore gamle dampsveivalsers skal ikke være saa heldige for trækkens skyld. Heldigere tror man imidlertid at være med en svær tragtlignende overbygning paa skorstenen. Disse generer ikke trækken, men forminsker. gnistfaren. Lokomotiverne faar dog et ganske fremmedartet præg, og da et av prøvelokomotiverne dampet ind paa Østbanen vakte det ganske stor opsigt. Lokomotiverne blir trods sin størrelse temmelig like urskogens maskiner. Til et godstog mellem Kristiania og Hønefos medgaar 4—5 favne ved.

Efter forlydende vil rederne bli paalagt at indbetale til krigsforsikringen et tillæg, som svarer til 50 procent av de premiebeløp, som de hittil har indbetalt, for at dække krigsforsikringens underskud, som i slutten av april maaned blev anslaat til 118 millioner kroner.

Skapsprængningen i Heggedal. Fornylig er der forøvet en skapsprængning i Heggedal trævarefabrik. Pengeskapet indeholdt 2 a 300 kroner, som blev stjaalet. Tyven har først brutt op døren. Derpaa er pengeskapets dør blit sprængt med dynamit; den fandtes i smaastykker strød utover gulvet. Foruten pengene var ogsaa papirer og dokumenter fjernet, men de fandt man straks efter strød utover landeveien. En gardin var revet ned og har formentlig tjent til at dæmpe lyden av skuddet. Indbruddet opdagedes den næste morgen ved 4-tiden av nogle personer, som gik forbi. Døren til kontoret stod mot sædvane aapen. Politiet har allerede spor av forbryderne.

Til nationalmonumentet over forliste sjøfolk har A. F. Klaveness & Co. skjænket 5000 kroner.

Stavanger, 11. mai. En frygtelig ulykke hændte nylig paa vei en til Sola, idet et selskap bestaaende av 10 personer, hvorav tre chauffører, som var ute paa landtur, kjørte automobilen like mot et fjeld i en skarp sving av veien, med den følge at maskinen knustes. En chauffør, Svend Bakke samt en 5 aar gammel gut søn av chauffør Hansen, dræptes øieblikkelig. Av de øvrige blev 6 — tre kvinder og tre barn — mere eller mindre kvæstet, mens to var uskadt. Ulykken skyldes beruselse.

* * * *

Videre meddeles: Bilfølget bestod av 3 voksne kvinder og 4 barn. Bilen styrtes av dens eier, chauffør Røitland. To av følget dræptes med engang og 4 voksne og 2 barn fik brud paa hjerneskallen. En pike i 16 aars alderen fik venstre arm brukket. Chaufføren og hans hustru, som sat foran, kom uskadt fra det. Da lensmanden i Haaland litt senere kom tilstede laa de døde og halvdøde mennesker om hverandre i bilen. Et barn var slynget ut og laa næsegrus i grøften. Knuste vinflasker laa ved siden av. Chaufføren var fuld og bandte over at bilen var gaat istykker. Senere kom læger og sykepleiersker tilstede. Likene og de lemlæstede bragtes derpaa i 3 automobiler til Stavanger sykehus. Lægerne tviler om særlig for to av de tilskadekomnes vedkommende, at de staar det over.

Egteskaper i Norge.

Frøken Helga Kilde og Thorsten Larsen, Kristiania. Frøken Marie Dietrichson, datter av avdøde apoteker P. W. Dietrichson, og gjenlevende hustru født Dybwad, og overretssakfører Lorentz Kvam, Aalesund. Frøken Harriet Thonvold og styrmand Bjarne Rasmussen, Kristiania. Frøken Gunvor Dahl, Horten, og minør i marinen K. Henriksen Barevik, Larvik. Frøken Borghild Haugland og pastor Karl Mathinussen, Bergen. Frøken Gudrun Lynneberg, Nordstrand, og Einar Reintz i firma Fredrik Olsen & Søn, Kristiania. Frøken Maren Lien, Kristiania, og gaardbruker Anders Justad, Snarum. Frøken Astrid Halvorsen, datter av bokhandler Joh. H. Halvorsen, Larvik, og kaptein P. Pedersen, Lillesand. Frøken Zefra Skaub og ingeniør G. Øiseth, Lysaker. Frøken Bodil Braaten, datter av disponent Amund Braaten og frue, Kongsvinger, og grosserer Bertel O. Steen, Kristiania. Frøken Helene Holst og kand. jur. & oecon. Otto Galtung, Kristiania. Frøken Anna Skabo og avdelingsingeniør Knut Pedersen, Kristiania. Frøken Astrid Johansen, Kristiania, og murmester Ragnv. Pedersen, Bestum. Frøken Agnes Anderson, Malmø, Sverige, og grosserer Thorvald Kahrs, Kristiania. Frøken Marie Kristoffersen og Johan Magnus Ombustvedt, Kristiania. Frøken Rigmor Falchenberg, datter av grosserer P. C. Falchenberg og frue født Evensen, og disponent Rolf Lund, Berentzen. Frøken Signe Hansen, Drammen, og Jørgen Strømsted, Kristiania. Frøken Moses Dedekam Erichsen, Stabæk, og doktor Arvid Skridshol, Lillestrøm.

Dødsfald i Norge.

Johs. Hatterud, 48 aar gammel, Kristiania. Samuel Eliassen Homstad, 88½ aar gammel, Homstad. Rosalie Sparre, 90 aar gammel, Kristiania. Kunstmaler Andreas Bloch, Kristiania. Ingerid, født Lysholm, Kristiania. Martinus Johansen, Bangsund, 76½ aar gammel, Bangsund. Fru Olava Sandberg, Kristiania. Kabinetskammerherre Bredo Stang, nær 82 aar gammel, Kristiania. Nikoline Bergitte Gartland, 81 aar gammel, Gartland. Andrea Christofa Danholm Meyer, 25 aar gammel, Aastvedt pr. Bergen. Bankkorrespondent Elias Holden, 25 aar gammel, Tønsberg. Thomas Konow Søeberg, 56 aar gammel, Bygdø, pr. Kristiania. Bjarne Rung, 19 aar gammel, Kristiania. Lærer Thore Eriksen Aaberg, 74 aar gammel, Aabjørstølen, Aurdal. Arkivar Haagen Krog Steffens, Kristiania.

MINDRE CARBON

—fordi Zerolene er laget av Asphalt-holdig raaolje. Den brænder rent og gaar ut med avslipningstoffene.

ZEROLENE

the Standard Oil for Motor Cars

Sælges av forhandlere overalt og fra alle vore "service stations."

STANDARD OIL COMPANY
California

VERDENS LEDENDE ASSURANCESELSKAB

Royal Insurance Co., Ltd.

Total Assets næsten $120,000,000.00

Udelukkende amerikansk assets $14,763,831.58

Rolla V. Watts, Disponent Pac. Department, San Francisco
Agent, Tacoma R. E. Mahaffay & Co., 603 Berlin Building.
Agent, Seattle Bowden, Gazzom & Arnold, New York Block
og agenter i alle byer.

DEN NORSKE AMERIKA LINJE

INGEN AMMUNITION INGEN KONTRABAND

SKANDINAVER MAA HA CONSULAT PASSPORT

Hurtigruten til Skandinavien. Se Vestlandsfjordene og Bergensbanens vidunderlige omgivelser i fuld vaarpragt.

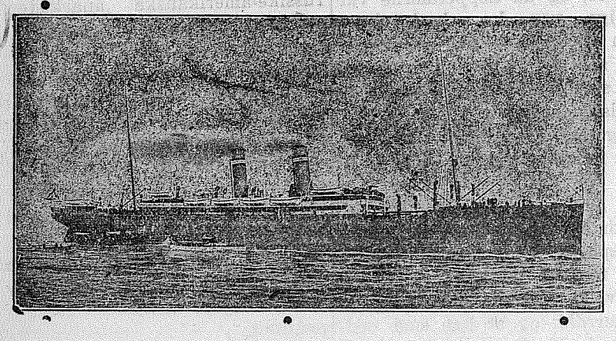

"KRISTIANIAFJORD" fra New York .....7. juli
"BERGENSFJORD" fra New York .....11. august
"KRISTIANIAFJORD" fra New York .....25. august
"BERGENSFJORD" fra New York .....29. september

Passagerer tages paa alle klasser.

Nu er tiden til at sende efter slægt og venner i Norge. Henvende Dem til nærmeste agent. De sparer penge, bryderi og uvishet. Alle jernbanekontorer er vore agenter.

Halvor Quam, 2808 Rockefeller ave., Everett
I. A. Johnson, South Bend, Washington
Huotari & Co., Aberdeen, Hoquiam, Raymond, Wash.
Klaus Olsen, 1800 Buchanan st., San Francisco
L. A. Larsen, Astoria, Oregon
A. Garborg, Stanwood og Conway, Wash.

Reidar Gjölme

GENERALAGENT FOR STILLEHAVSKYSTEN

Seattle kontor: 115 Cherry street

Tacoma kontor: 308-9 Berlin Building (Tacoma Tidende)

Everett, Wash.

The Norman Suit House anbefaler sit rikholdige lager av færdigsydde herreklær. (Adv.)

HALVOR QUAM

Autoriseret agent for

DEN NORSKE AMERIKA LINJE

2808 Rockefeller ave. Everett, Wn

VI GARANTERER

COPENHAGEN SNUFF

AT VÆRE ABSOLUT REN

Vi garanterer, at COPENHAGEN SNUFF er lavet af de hele Blade af Tennessee og Kentucky Tobak. Affald og smaa Stykker er ikke brugt deri.

Vi garanterer Sødmen, Lagringen, Smagen og Duften, i Virkeligheden alt, som der er tilføjet Tobaken, at være rent. og kan bruges i Føde, i Følge United States Pure Food Laws.

WEYMAN-BRUTON CO.

J. Peterson
President

KAKEN FALDER IKKE
NAAR I BRUKER
CRESCENT
BAKING POWDER

Den blir let som en Fjær endog under ugunstige Forholde.

Sælges i Groceributikker till 25 Cents.

CRESCENT MFG. CO.
Seattle

Billigere Excursion Billetter

TIL ALLE STEDER I ÖSTEN

TUR OG RETUR BILLETTER FOR SOMMEREN TILSALGS FRA JUNI TIL OKTOBER TIL MIDDLE WEST, THE EAST AND CANADA.

Northern Pacific Ry.

DAGLIGE GJENNEMGANGSTOG

NORTH COAST LIMITED, Observation Car train, and ATLANTIC EXPRESS, TO Chicago via Minneapolis—St. Paul, and one Daily to St. Louis.

Perfect Dining Car Service

Visit YELLOWSTONE NAT'L PARK Enroute

Secure full information as to rates and trains from

C. B. FOSTER, C. P. A.
925 Pacific Ave., Tacoma
Tel. Main 128
A. Tinling, A. G. F. & P. A.
J. O. McMullen, C. P. A.
Phone Elliott 5580. Seattle, Wash.
A. D. Charlton, A. G. P. A., Portland

TO CALIFORNIA, via G. N. P. S. S. Co. Palatial Steamships "Northern Pacific" and "Great Northern," from Portland, the quick and pleasant trip.

FERSK HVER DAG

fra vort moderne sanitære

Rökeri og Salteri

Kippered Salmon og Black Cod, Røket Lax, Kveite og Sild.

Marinert Sild, Saltet Lax, Krydret Sild, Rollmops.

Bismarck Sild.

PACIFIC MILDCURE CO.

Tacoma kontor: 722 Commerce st. Main 8402

Seattle kontor: 503 Central Bldg. Elliot 586. Røkeri Q. A. 980

Ny luksuriøs ruteforbindelse

ALASKA

DAMPSKIBENE "PRINCE GEORGE" "PRINCE RUPERT"

De fineste skibe som gaar nordover. Korrespondérer i Prince Rupert, B. C., med

Grand Trunk Pacific Railway

For Edmonton, Calgary, Winnipeg, Duluth, St. Paul og alle steder øst.

Grand Trunk Railway System

(Dobbeltsporet bane)

Til alle steder paa Atlanterhavskysten

J. H. BURGIS
G. A. P. D.

GRAND TRUNK RAILWAY SYSTEM

917 Second ave.
Seattle, Wash.

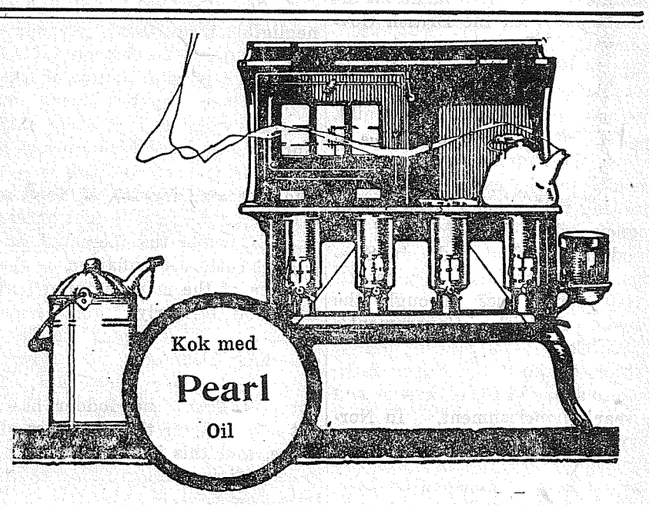

ÖKONOMI

En oljekomfyr er billigere at kjöpe end en ved- eller kul-ovn og langt billigere i bruk. Mat i en fart og et kjöligt kjökken om sommeren.

Likesaa letvint som gas. — Ökonomisk for kokning hele aaret rundt. Baker, koker, steker og bruner. Vedholdende og jevnt fordelt varme — den beste at koke med.

NEW PERFECTION OIL COOK-STOVE

STANDARD OIL COMPANY

(California)

Fra Norge, Nutidens Land

Melk for ubemidlede i Bergen. Formandskapet har bevilget kr. 100,000 til melk for ubemidlede, idet de tidligere bevilgede kr. 100,000 er opbrukt.

Kellner Partington & Co., som eier Borregaard, utdeler forelø- big 10 procent i halvaarsdividende mot 7½ procent ifjor.

20,000 kroner til sjømænds efterlatte. H. Bugge, firma Winge &. Co., har skjænket 20,000 kroner til efterlatte efter sjøfolk, døde under krigen.

Store byggeplaner i Bergen. Statsraad Friis Petersen har været i Bergen for at undersøke tomtespørsmaalet for nyt telegraf- og posthus. Det har været tale om, at den nye telegrafbygning skulde bygges i samme kvartal som posthuset. Men det kan i fremtiden komme til at hindre en tidsmæssig utvidelse av posthuset. Nu er man imidlertid kommet paa den tanke at flytte baade post- og telegraf til et kvartal i nærheten av børsen og la begge institutioner faa kontorer i samme bygningskompleks. Men det kan jo ogsaa bli tale om at lægge telegrafbygningen der og la posthuset være, hvor det er. Foruten disse millionbygninger skal der som bekjendt ogsaa bygges en handelshøiskole i Bergen, forutsat at Bergen blir endelig valgt til dens sæte, og det er vistnok temmelig sikkert.

Aktieselskapet Norske Reassuranceselskap. Premieindtægt i 1916 over 20 millioner kroner. Selskapet hadde ifjor en premieindtægt av over 20 millioner kroner, hvorav 19½ million i sjø- og transportforsikring. Administrationsutgifter og skatter beløp sig til ca. 400,000 kroner. Til premie- og skadereserve avsattes 3 milioner kroner og overskuddet utgjør 450,000 kroner. Til aktionærerne utdeles 10 procent og til reservefond overføres 300,000 kroner. Av hensyn til den store forretning selskapet driver, er der fattet beslutning om aktiekapitalens økning ved indkaldelse av de 50 procent, hvorfor grundfondsforskrivelse er avgit. Kapitalen blir da 1.500,000 kroner fuldt indbetalt og med reservefond 600,000 kroner.

Fredrikstad utvider sit industriområaade. Fredrikstad har indkjøpt ikke mindre end ni tildels store eiendomme paa byens marker samt i de tilgrænsende dele av Borge for ialt 725,000 kroner. Kjøpet foreslaaes godkjendt av bystyret i førstkommende møte. Eiendommene er tænkt benyttet til fabriktomter og ligger meget beleilig til. Der har i den senere tid været flere forespørsler efter tomter, men byen har allerede bortsat alle de tomter den raader over til en række nye anlæg, som nu er under opførelse.

Et nyt stipendiefond. eneralkonsul O. J. Storm had skjænket universitetet 20,000 kroner til dannelse av et fond, hvis avkastning skal utdeles som hjelp til ophold i Frankrike eller England for studenter under eller efter endt studium ved universitetet. Hensigten er, uttaler generalkonsulen, at utbrede kjendskap i vort land til fransk og engelsk kultur og aandsliv, og derved knytte et fastere baand mellem os og de store nationer, som samtidig med at berike verden med den høieste kunst og videnskap har ført an i kampen for menneskehetens største goder: ret og frihet.

Ved sjø og handelsretten i Kjøbenhavn blev der nylig avsagt dom i en sak, som var anlagt av fabriken Tara i Bergen mot skibsreder Sten Giebelhausen. Giebelhausen kjøpte ifjor et større parti jod av fabrikken, men kort tid efter dalet jodens markedsværdi sterkt, og der opstod strid mellem parterne om prisavtalen ved kjøpet. Under striden meddelte Giebelhausen fabrikken at han betragtet kjøpet som annuleret. Tara solgte derpaa jod partiet ved auktion, og salget indbragte 97,000 kroner mindre end det beløp, Giebelhausen hadde akceptert. Fabrikken anla erstatningssak og Giebelhausen blev dømt til at betale dette beløp plus 500 kroner i saksomkostninger.

Under generalforsamling i Bruusgaard og Kiøsteruds dampskibsaktieselskap fremholdt aktiemægler Isak Nilsen, Kristiania, som representerer 4000 aktier, at det var ønskeligt, om aktiekapitalen blev øket for eksempel ved at utdele en halv eller en hel friaktie. Konsul Bull-Kiøsterud svarte, at tanken hadde været oppe i styret, og at den skulde bli gjenstand for fornyet drøftelse, naar den nu var reist fra et saa indflydelsesrikt hold i selskapet. Utvidelsen maatte vel i tilfælde nærmest ske ved at opskrive aktierne fra 500 til 1000 kroner. Generalforsamlingen bevilget som gave 10,000 kroner til Drammens sjømandsstand, 5000 kroner til Drammens kreds av det røde kors og 5000 kroner til modeltanken i Trondhjem.

En normand, som kjører over tre landsmænd i Kjøbenhavn. Den kjendte norske direktør Sten Giebelhausen var nat til den 6. mai nær blit lynchet paa raadhusplassen i Kjøbenhavn av en rasende folkemængde. Giebelhausen kom kjørende i automobil i meget sterk fart fra Vesterbro Passage indover den sterkt befærdede Raadhusplass. Folk styrtet forfærdede bort fra kjørebanen men 3 av de spaserende blev rammet av automobilen. Det var merkelig nok tre norske herrer, nemlig grosserer Olai Sletten, arkitekt Olaf Jansen, begge fra Bergen, og redaktør Johan Mortensen, som er "Bergens Tidendes" korrespondent der. Mortensen fik bare nogle lettere skrammer, mens derimot maskinens bakhjul gik over grosserer Slettens brystkasse. Værst gik det utover arkitekt Jansen som fik det ene ben brukket. De tilskadekomne blev øieblikkelig kjørt til kommunehospitalet. I løpet av kort tid samlet der sig en mægtig menneskemasse paa Raadhusplassen. Man vilde lynche Giebelhausen, men under panikken benyttet han leiligheten til at forevinde. Mæng den kastet sig derfor over hans automobil, skar ringene istykker og slog lykterne i filler. Politiet maatte rydde plassen. Politiets undersøkelse i saken vil rimeligvis resultere i, at kjørekortet fratas Giebelhausen, og at han sættes under tiltale. Under en samtale som "Tidens Tegn"s korrespondent hadde med Giebelhausen, hævder han, at han blev sittende i automobilen efter at ulykken hadde fundet sted, og at han ikke gjorde forsøk paa at flygte. Han uttalte, at han er den første til at beklage det passerte, og agter ikke at løpe fra sit ansvar. Giebelhausen paastaar, at de tre herrer pludselig gik ut paa kjørebanen, og at han ikke kjørte med sterkere fart, end tillatt.

Arkitektkonkurrancen om den nye telegrafbygning i Bergen har hat følgende utfald: Første premie, motto "Bergen er Bergen", arkitekterne August Nielsen og Harald Sund, Kristiania. Anden premie fik arkitekt Einar Oscar Schou, Bergen for utkast motto "II". Bedømmelseskomiteen besluttet at indkjøpe utkast motto "Store relæ" av arkitekt Jens Dunker, Kristiania, og utkast "Vestlandet" av arkitekt Bredo Greve, Kristiania. Utkast "B. T." arkitekt Adolf Jensen, Kristiania, og utkast "B. T. II" av arkitekt Einar Oscar Schou, Bergen.

Høviks glasverk i Bærum stanset nylig driften paa grund av kulmangel. Hadelands glasverk maatte allerede indstille driften tidligere av samme grund og Drammens glasverk indstillet allerede i februar. Dermed er omtrent hele den norske glasindustri stoppet, og 600 arbeidere er opsagte. Eierne gjør alt mulig for at beskjæftige arbeiderne ved bygge og rydningsadbeider og vedhugst.

En sørgelig brandulykke under braatebrænding hændte fornylig paa Vallermyrene like utenfor Porsgrund. En syvaarsgammel pike kom for nær varmen og fik klæerne antændt, og barnet stod et øieblik i flammer. Det tok litt tid før en kone kom til og fik slaat en bøtte vand over hende. Barnet var da allerede frygtelig forbrændt. Hun blev indlagt paa Porsgrund sykehus, hvor hun senere paa dagen avgik ved døden, efter svære lidelser.

Med gamle Grosserer Biørn, som han kaldtes av alle dernede, er et stykke Kragerø borte. Han var en egte herre av den gamle skole, og et stykke levende tradition, av den by, hvor han fødtes, tilbragte hele sit liv og nu er død. Han stod i en aarrække i spissen for den store bedrift, der er gaat i arv fra far til søn i et av sydkystens ældste handelsdynastier. Det var en av disse bedrifter, som nu har faat sin historie foreviget i literaturen ved Lie og Kielland og hvis indehaver var en landsfar i de t smaa for hver av bedriftens mange tjenere. For nogen aar siden trak den gamle herre sig tilbake fra forretningen, som gik over til et aktieselskap, der administreres av hans 3 sønner og fremdeles er byens største firma, særlig paa grund av de umaadelige skogstrækninger det eier i Drangedal og Tørdal. Ved siden av at være den store arbeidsherre førte Biørn et stort privathus, hvis storstilede gjestfrihet var kjendt nær og fjern, om vinteren i sit store, rummelige byhus, og om sommeren paa det gamle familielandsted Kalstad. I tidligere aar deltok han meget i det offentlige liv. Han har været en av det konservative partis sterkeste støtter i Kragerø og var ridder av St. Olaf.

Brand opstod nylig i hovedbygningen paa gaarden Baastad i Aker. Det begyndte at brænde paa loftet, og det skyldtes formodentlig gnister fra skorstenspipen. Paa et par timers tid var baade den 2½ etages hovedbygning og staburet nedbrændt. Eieren, handelsgartner Fridtjov Normann, som bodde i første etage, fik reddet det meste av sit indbo, men hans svigerinde, fru Lund, som bodde i anden etage, mistet det meste, deriblandt flere værdifulde antike saker.

"Dette kan Dere ikke faa för om to aar. — Dette er för VELVET."

Vi vil ikke si, at VELVET er den beste pipetobak --

Vi kan ikke si dette, undtagen vi pröver al verdens tobak, men vi vet, at vi kan si, at alle, som röker pipe er enige om, at Kentucky Burley er verdens mest utsögte pipe tobak.

Vi vet, at denne tobak ikke er fuldkommen för den er **lagret i 2 aar** og vi vet, at det tar os baade tid og penge at lagre VELVET paa Naturens sagte, men sikre maate.

De burde vite, hvad vi vet om VELVETS behagelige mildhet og gode smak. Og det er meget let at läre, — De kan jo aldrig läre yngre, — De kan läre dette blot ved at kjöpe en pakke VELVET idag.

Liggett & Myers Tobacco Co.

10c Tins **5c Metallined Bags**

1 lb. Glass Humidors

Pröv en VELVET cigarette.

Special Round-Trip Fares East

Via the

Great Northern Ry.

Des Moines	**$74.35**	On sale June 7-8, Final limit July 6
Chicago	**80.00**	On sale June 12-13, Final limit July 11
St. Paul	**67.50**	On sale June 1-2, Return limit June 30

Round-Trip Summer Tourist Rates

on sale daily, June 20th to 30th inclusive, July 3-4, and every Friday and Saturday thereafter during July, August and September.

Final return limit 3 months from date of sale, not to exceed October 31st. Stopovers allowed in both directions. Diverse routes returning.

Boston	$119.20	St. Paul	$67,50
Buffalo	99.50	Minneapolis	
Chicago	80.00	Duluth	
Detroit	91.00	Sioux City	
Montreal	113.00	Council Bluffs	
New York	118.20	Omaha	
St. Louis	78.70	Lincoln	
Washington, D. C.	116.00	Kansas City	

Proportionately low fares to other Eastern points. Three splendid electric lighted trains East daily:

"THE ORIENTAL LIMITED"
"THE GLACIER PARK LIMITED"
"THE SOUTHEAST EXPRESS"

Break your journey at Glacier National Park on main line. Season June 15 to October 1st.

See America First — Great Northern Railway — National Park Route

For further information, tickets, etc., apply
F. P. Herbert, C. P. & T. A.
12th and Pacific, Tacoma, Wash.
T. J. Moore, C. P. & T. A. — C. W. Meldrum, Ass't Gen'l Pass. Agt.
Columbia and Second Avenue
Phones Main 117, Elliott 5609.

Av Ola Olsen.

Jeg er stolt over
At jeg er normand
Nu om da'n.
Alle verdens folk træter,
Krangler og kriger,
Mens vi skandinaver
Gjør alt vi kan for at
Opretholde fred,
Ro og enighet overalt.
Hjemme i gamlelandet
Har vi kongemøter og
Ministermøter
Med forsikringer om fred
Og evigt venskap mellem
Folkene.
Her i Amerika ser vi,
At de tre store norske
Kirkesamfund
Endelig er blit enige
Og har sluttet sig sammen
Og nu i Tacoma saa vi
At skandinaverne slo sig
Sammen
Og valgte
Miss Burkee til
Goddess of Liberty
Med overvældende majoritet.
Alt dette fylder
Mit hjerte
Med den saa meget
Omtalte
Nyskandinaviske
Broderfølelse
Og jeg har besluttet
At invitere
Han Kalfatrus og
Han Kanelius
Samt min svenske ven
Kolingen
Og min danske ven
Klods Hans
Paa en to dages
Fisketur, —
Jeg har nemlig netop
Mottat
To pakker fra
California.

* * *

Tak for maten.

Poteteskarbonader. — 1 pund kolde kokte poteter males paa kjøtkværn. Bør helst kokes dagen før. De knuste poteter irøres 4 eggeblommer, litt reven løk, muskatnøt og salt efter smak; tilsist 4 stive eggehvitter. Laves i flate kaker og stekes lysebrune. Serveres med hvit fløtesaus.

Cornmeal Muffins. En halv kop usmeltet smør røres til det er blødt og tilsættes en half kop sukker, en halv kop melk, tre kvarts kop hvetemel og en kvart kop corn meal, litt salt og 1 teske bakepulver blandet i melet. Tilslut 2 hele vispede eg. Stekes i smurte muffinsformer i ikke for varm ovn.

Grønne Oregon Grapes, som vokser vilt overalt i skogen her er utmerket til gelé. Risp klaserne fra den tykke stilk, tilsæt vand saavit det staar over bærene og kok imas. La gaa gjennem gelé pose eller et klæde og ta en kop sukker til en kop saft. Geléen blir hurtig stiv og har en pen grøn farve og frisk pikant smak.

(2)

Oure Richter Frich

"De Sorte Gribbe"

En Forbryderroman i Luften

(Forts. fra forr. nr.)

sang der oppe fra Akershus' volde akkurat som i salig Løvendahls tid? Hele Piperviken stod i en eneste røk, som skygget for solen, og de rappe gulrøde glimt skar ind mellem de svulmende bomuldsskyer som hvasse ildtunger.

Jo — nu var der liv i Norden.

Peder Wessel lo stille ved sig selv, og hans paradesmil gled velvillig over folke[illegible]sernes hoder ut til den store [illegible], hvor tre høie mænd i straalende uniformer trykket hinandens hænder i broderlig forening. Da vokste uroen i menneskehavet til en stormbølge, som i mægtige ringe rullet utover byen helt til forstædernes dunkleste kroker. Og hvor lydbølgerne sluttet, tok de elektriske traader fat og sendte begeistringen videre til de ytterste bygder.

Alt gik efter programmet. Der blev talt, og der blev sunget. Alle skandinavismens smukke, gravlagte ord vaktes op fra det døde, gamle Carl Plougs mandige kvad fik klang igjen, og dronning Margaretha løftet undrende paa sit smukke hode der hun laa i sine evige storhetsdrømme blandt notabiliteterne i Roskilde domkirke.

Men journalisterne stod ved bryggekanten og famlet efter de skjønneste adjektiver, kinematograferne sveivet sammen levende illustrationer til en ny nordens historie, og Vorherres sol besørget resten.

— Det gaar brilliant, hvisket byens ordfører til politimesteren. Her findes ingen mislyd. Min kompliment.

Politimesteren bukket og vilde svare. Men i samme øieblik følte han en haand paa sin skulder.

Han vendte sig hurtig og saa ind i telegrafdirektørens smilende ansigt.

— Jeg ber om undskyldning, sa han. En av vore folk var her med et iltelegram til Dem. Jeg vet ikke om det kan interesse...

Politimesteren tok det hurtig. Hans haand skalv en smule. Det var, som om en uhyggelig anelse stirret mot ham fra den hvite blanket med det blodrøde baand.

Saa aabnet han det nølende. Det var kun nogen faa ord paa engelsk uten underskrift, avsendt fra Hamburg kl. 9:15 samme formiddag.

Politimesteren blev blek. Han vendte sig til telegrafdirektøren.

— Et merkelig telegram, sa han. Det kan være en mystifikation. Men jeg liker det ikke.

— Er det tillatt at spørre, hvad det indeholdt.

Politimesteren saa eftertænksomt op i luften, som om han søkte efter et eller andet ukjendt. Der var kommet noget fortænkt over ham

— Aa, sa han nølende, vi faar saa mange av den slags. Hvis man skulde ta hensyn til alle mulige anonyme advarsler, kunde man snarest mulig bestille plass paa Dikemark. Det er forresten et ganske underlig telegram. Der staar kun:

Beware of the vultures.

— Vultures?

— Ja, vogt Dem for gribbene.

II

GRIBBENE

Den kongelige kortége kjørte frem.

Politimesteren saa sig om, hans øine faldt paa en høi, blond mand med et bredt smilende ansigt og en mængde ordener. Han saa ut som en diplomat og stod nærmest det britiske rikes minister.

Uten at forhaste sig gik politimesteren hen til den engelske gruppe, og den blonde diplomat kom ham, som det syntes, rent tilfældig imøte paa halvveien.

Denne unge, vakre mand med det aapne smil og den behagelige nonchalance hørte imidlertid ikke til blandt corps diplomatique. Hans navn var John Redpath. Ved denne leilighet blev han presenteret som militærattaché, men i virkeligheten var han chef for den utenlandske avdeling av det engelske, hemmelige politi.

Ingen kjendte noget større til John Redpath. Men han kjendte alle. Han var en av disse store fotografiske genier, hvis hjer[illegible] er et mørkekammer til fremk[illegible]delse av alle de billeder og [illegible]sigter som fangedes av hans øines objektiver. Anarkisterne frygtet ham som pesten, for denne smilende irlænder med floshatten i nakken og hænderne i bukselommen var farligere for dem, end hele det øvrige Scotland Yard.

— Vil De kjøre med mig, mr. Redpath, sa politimesteren lavt. Det er noget jeg gjerne vil tale med Dem om.

Den høie irlænder bukket.

— Som De ønsker, sa han. De har faat et telegram?

— Ja svarte politimesteren forundret. De vet det altsaa —

— Det er blit en vane hos mig at se det meste av, hvad der foregaar rundt omkring mig. Hvorfra?

— Fra Hamburg.

Englænderen saa op. Smilet om hans mund forsvandt. Det var som om levemandsmasken gled av det runde ansigt og ga plass for en dyp b[illegible]rings alvor. .. ..

— Og indholdet, spurte han hurtig.

Politimesteren rakte ham telegrammet. Mr. Redpath læste det, krammet det sammen i haanden og blev staaende et øieblik i dype tanker.

—Et underlig tilfælde, hvisket han halv for sig selv. Saavidt jeg kan forstaa, er den nystiftede anarkistorganisation nu samlet i Hamburg. Hele Soho er tømt for pakket. De reiste iforgaars. Min agent telegraferte igaar, at de alle opholdt sig i en kneipe ved Jungfernstiege og syntes at være helt uvirksomme. Patrick Davis er en flink fyr, .. han lar nok ike en djævel slippe ut av byen uten at underrette mig .. .. Jeg ventet en rapport idagmorges, men der er endnu ikke kommet nogen.

— Hvad mener De saa om telegrammet? spurte politimesteren dæmpet.

Den engelske detektiv trak paa skuldrene.

— Jeg forstaar det ikke, sa han likefrem. Gribbene? .. .. Det maa være et nyt ord i anarkismens leksikon. .. Jeg skulde ønske at Ralph Burns var her. .. Han kjender de folk bedre end nogen anden i Europa. Men

Tacoma Tidende

Consolidated with "Vestkysten."
Published every Friday morning.
REIDAR GJØLME, Publisher
308 309 Berlin Building Telefon Main 3632 Tacoma, Wash.

Entered at the Post Office at Tacoma as second class matter.

AMERICAN ASSOCIATION OF FOREIGN LANGUAGE NEWSPAPERS MEMBERSHIP LABEL

STAFF
O. M. Overn, editor
F. K. Haslund, business mgr.
Halvor Quam, Agent, Everett.

SUBSCRIPTIONS.
United States, per year $1.00
Canada, per year 1.50
Norway, per year 2.00
For advertising rates apply at our office.

".....for døren stod hunger og død....."

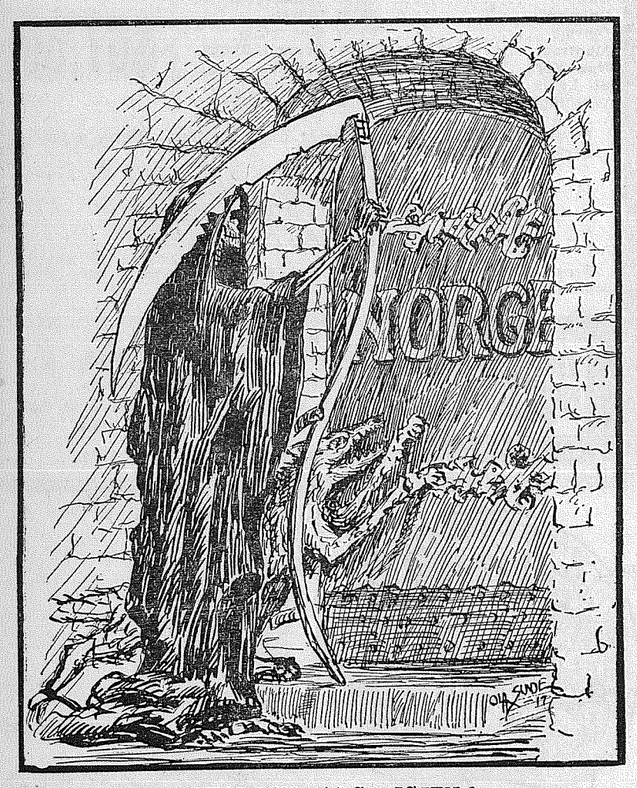

SKAL 1809—14 Gaa IGJEN ?

AMERIKA — NORGE — TYSKLAND.

Paa første side indtar vi en artikkel tilsendt os fra American-Scandinavian Review. Vi tar den ind paa engelsk, da den er beregnet paa at læses av det engelsktalende publikum, likesaavel som det norsktalende. Vi ber derfor vore læsere om at ta vor avis og vise frem til sine amerikanske venner denne artikkel og be dem være saa venlige at læse artikkelen og sende den videre til andre venner. Her kommer jo nemlig fremdeles i dagsaviserne disse vildledende, usandfærdige artikler om de skandinaviske lande, som under nøitralitetensmaske hjelper Tyskland og forsyner det med mat og andre livfornødenhetsartikler. Disse artikler er gjentagne gange av skandinaviske aviser saavel hjemme som her i Amerika blit imøtegaat — og naar de amerikanske aviser fremdeles finder det for godt at koke op disse fantasihistorier, saa kan det ikke længere tilskrives uvitenhet, — nei, og atter nei, — aviserne vet saa inderlig vel, at det slet ikke forholder sig slik som de maler det. Det maa derfor simpelthen tilskrives sensationssyke eller hvad værre er, den rene ondskap.

Disse artikler tjener ikke bare til at skaffe misstemning og uvilje i Amerika mot de skandinaviske lande, — men de tjener til at skaffe mistro og fiendskap til de Amerikas undersaatter av skandinavisk herkomst.

Hvis vi prøver at svare i aviserne møter vi kun et halvt høfligt smil, et skuldertræk og et halvt høfligt, men bestemt avslag.

Derfor faar vi skrive i vore egne aviser. Og derfor faar vi skrive paa engelsk. . Og derfor faar vi alle vise artikkelen til vore engelske venner.

Derved gjør vi hvad vi kan for at sætte gamlelandet og dets mange sønner og døtre i det rette lys.

NOT FEEDING GERMANY.

Forts. fra side 1.

total amount of illegal export has constituted less than three-tenths of one per cent. of the whole volume of business that has passed through the hands of the Merchants' Guild. Up to March 1, 24,500 guarantees and 7,387 certificates of origin had been issued; judgment had been pronounced in the case of twelve breaches of contract, and forty-one cases had been dismissed after thorough investigation. The British Government, through the minister of the blockade, Sir Robert Cecil, has declared itself perfectly satisfied with the manner in which Denmark is living up to her agreement.

The step now contemplated in this country is much more drastic than anything the British have done. They have exerted pressure through trade agreements, by which they have secured for England the bulk of neutral products. They have never attempted to forbid the neutral nations from trading with Germany. Such a proposition was made in the House of Commons, but Lord Robert Cecil declared that it would be both impracticable and repugnant to British principles. No one can accuse the British Government of weak-kneed philanthropy. We have ourselves had a taste of the galling restrictions necessitated by the blockade. When England has stayed her hand from more coercive measures, we may be sure it is because the men who are responsible for the blockade know that the economic ruin of Scandinavia would work more harm to the Allies than to the Central Powers. There is an old saying against sawing off the bough one is sitting on.

Scandinavia has the right, moreover, to expect that we as a belligerent shall live up to the principles we have proclaimed while still neutral. "The fact that we are now a belligerent should not make us lose our point of view as a neutral regarding commerce," writes Edward A. Bradford, financial expert of the New York Times. After quoting the favorable report of the British Government on Scandinavian trade conditions, he adds: "It follows that it is our right, even our duty, to protect the trade which Germany is attacking. Nothing should forbid us from feeding hungry, friendly nations. Their right to food and our right to profit may rest on England's statement of the case."

KRIGSBETRAGTNINGER

Forts. fra side 1.

og hvad vi hører er ikke av det gode. Der hersker indre strid og misfornøielse, man føler mere og mere matknapheten og knapheten paa nær sagt alle livsfornødenheter, — og hvis U. S. nu virkelig agter at gjøre alvor av sin trussel om at stænge al indførsel til nøitrale lande, saa vil forholdene bli endnu mørkere.

U-baaterne gaar fremdeles sin gang, omend vi ikke hører saameget om dem som før. Og av og til kommer de ogsaa i berøring med U. S.' skibe. Naar U. S. faar alle sine skibe færdige og for alvor begynder transport av soldater og proviant til Frankrike, frygter vi, at vi faar høre mere fra disse usynlige, uhyggelige, farlige fiender.

DISTRIKTSLOGEMØTE.

Sønner av Norge og Døtre av Norge, Tacoma, Wash., 28—30 Juni, 1917.

Program for distriktslogemøtet. Torsdag aften den 28de avholdtes et velkomstmøte i Valhalla Hall fredag den 29de vil loge Norden og loge Embla underholde sine respektive gjester. Lørdag den 30te stor banket med underholdning i Valhalla Hall. Den 29de og 30te vil der avholdes møter i Eagles Hall, den 29de baade form .og eftermiddag, den 30. om fm. medens man om em. agter at ta gjesterne rundt paa en automobiltur.

Imorgen, lørdag aften, gir Sønner og Døtre av Norge en stor middag i Valhalla Hall til ære for distriktslogemøtet og komiteen opfordrer herved normænd i Tacoma till at møte frem i stort antal. Festen er aapen for alle, det er saaledes ikke nødvendigt at tilhøre nogen av logerne. Saa, normænd, møt frem og hjælp til at gjøre festen til en sukces. Her er programmet:

1—Soleys orkester.
2—Tale av J. M. Arntson
3—Vocal Solo av mrs. L. P. Larsen
4—Normændenes Sangforeninng
5—Oplæsning av miss Inga Larsen
6—Piano Solo av mrs. N. Hageness
7—Vocal Solo av miss Jennie Johnson
8—Grand President of Daughters of Norway
9—Piano Solo av miss Nellie Arntson
10—Grand President of Sons of Norway
11—Soleys orkester
12—Normændenes Sangforening: "America"
13—Slutningsbemærkninger av J. M. Arntson.

NORDLÆNDINGER!

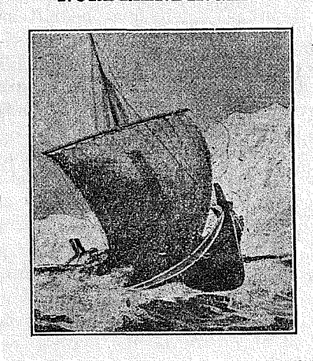

Nordlandslagene i Tacoma, Seattle og Everett skal holde sit aarlige stevne i Atlantic City park, Seattle søndag den 1. juli. Alle nordlændinger burde møte op iaar og bringe med sig slektninger og venner. Alle er velkomne og vi vil ha en meget hyggelig og fornøielig tur. De som reiser fra Tacoma bør møte op paa Municipal Dock før kl. 9 saa vi kan alle gaa paa samme baat, jo flere des bedre. Komiteen fra Fembøringen har charge av utflukten. De som kan faar dog lov til at ta med sig forskjellige ting som kan trænges ved en saadan utflukt. Lat os nu haape at gamle Jupiter tørker taarerne av længe nok, saa at moder jord kan faa utfolde sin skjønneste sommerflora under solens gyldne og livgivende straaler. Ti vistnok har vi nordlændinger aldrig været ræd en skur, det er godt engang iblandt, men alt til sin tid. Velmødt da allesammen. Nordlyset kalder.

Form.

KIRKENYHETER

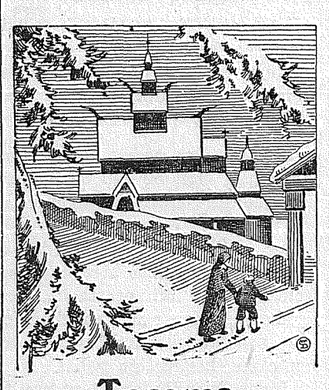

Tacoma

Vor Frelsers Luth. kirke, Syd J og 17de gate, O. J. Ordal, prest. Søndagsskole kl. 9:45. Præken i det engelske sprog ved prof. J. U. Xavier kl. 11. Ingen aftengudstjeneste.

Immanuels Luth. kirke, No. 14. og Stevens sts., O. Hagoes, prest. Gudstjeneste søndag aften kl. 7:30. Tale baade paa norsk og engelsk.

Syd Tacoma. Gudstjeneste i den luth. kirke paa Warner og 62nd sts., søndag kl. 11. O. Hagoes, pastor

Immanuel menighet, Cromwell, Wash., gudstjeneste søndag form. kl. 11 ved past. A. H. Thorsen.

Betlehem norsk-luth. kirke, hj. av Harrison og East G (McKinley Hill) A. H. Thorsen, prest. Ingen søndagsskole i maanederne juli og august. Gudstjeneste søndag aften kl. 7:45. Ingen formiddagsgudstjeneste. Board of trustees møter mandag aften kl. 8. Konfirmanterne møter hver fredags aften kl. 7. Religionsskole begynder mandag den 9de juli kl. 9 form. Skolen vil holdes i kirkens basement. Der vil bli undervist i begge sprok. Som lærer er ansat prof. A. J. Sørebøe fra Everett. Forældre send nu eders børn til skolen.

Den luth. frikirke, 15de og K st. i pastor Thorv. O. Bjørntvedts fravær. Søndagsskole og bibelklasse kl. 9:30. Gudstjeneste ved diakonerne kl. 10:45 og kl. 8 aften prædiken av pastor I. Tollefsen fra Seattle. Bønnemøte torsdag aften i kirkens basement.

Norsk-dansk metodistkirke, So. 16de og J sts. Søndagsskole med bibelklasse for voksne kl. 10 form. Præken av dr. Hall kl. 11. Paa aftenen union møte i Stadium. N. L. Hansen.

Den Første Norsk Luth. kirke, Syd 12th og I sts Olaf Holen, prest. Gudstjeneste med altergang søndag form. kl. 11. Engelsk gudstjeneste kl. 8 aften. Ungdomsforeningsmøte i aften kl. 8. Past. Holen vil fortælle om foreningsmøtet i St. Paul. Beværtning. Fri adgang. Kvindeforeningen møter torsdag em. hos mrs. L. Streeter, 2618 No. Puget Siund. Opbyggelse om aftenen kl. 8.

Seattle

Den første norsk luth. kirke, Boren ave. ig Virginia st., Odd Gornitzka, prest. Søndag 1ste juli ingen formiddagsgudstjeneste paa grund av søndagsskolens utflugt til Atlantic City Park. Ta Renton sporvogn til Rose st. Om aftenen kl. 8 gudstjeneste paa norsk. Kvindeforeningen møter torsdag eftermiddag i kirkens sideværelse. Mrs. S. Hansen, vertinde.

Immanuel norsk-luth. kirke, Pontius ave. og Thomas st., H. A. Stub, pastor. Søndag 1ste juli, søndagsskole kl. 9:45. Høimesse paa engelsk ved pastor Storli kl. 11 form. og aftensang paa norsk ved past. Eger, som vil fortælle om møtet i St. Paul. Ungdomsforeningen Norrstjernen møter fredag aften i kirkens underetage.

Første norsk-danske metodistkirke, Boren ave. og Stewart st., A. A. Vereide, pastor. Gudstjeneste søndag kl. 11 fm. og kll 8 aften. Bibelklasse og søndagsskole kl. 10. Kameratskapslunch kl. 6, ungdomsmøte ledet av mrs. F. Klovee kl. 7. Pastor N. L. Hansen fra Tacoma præker søndag aften og har et budskap av stor interesse. Ungdomsforeningens literære møte holdes tirsdag aften. Sangøvelse onsdag. Kvindefor. avdeling 1 møter torsdag 5te juli kl. 2 i kirkens underetage. Opbyggelsesmøte torsdag aften. Pikeforening "Den hjelpende haand" møter lørdag aften i kirkens underetage.

Gudstjeneste i West Seattle ved past. Slettedahl førstkommende søndag form. kl. 11 i Carpenter Hall, 3245 California ave. nær Hinds st. Søndagsskole kl. 10 hver søndag paa samme sted. Den lutherske kvindeforening i West Seattle møter torsdag 5te juli kl. 2 eftm. hos mr. og mrs. Olaf Olsen, 2738 46th ave. S. W. Alle er indbudne og velkomne.

Bethania Frikirke, 8th ave No. og Oakes st. I. Tollefsen, pastor, førstkomne søndag søndagsskole og bibelklasse kl. 10. Gudstjeneste kl. 11 og kl. 8.

S/s **"United States"** ankom til New York den 20de juni. "Oscar II" avgik fra Kristiania den 22 juni med 58 første, 117 anden og 383 tredieklasses passagerer. The Scandinavian American Line's hovedkontor ønsker at bekjendtgjøre, at rygtet om "Frederick VIII"'s salg er fuldstændig ugrundet.

Den norske Amerika Linjes aktier. Ifølge telegram fra hovedkontoret i Kristiania, datert den 20 juni, var kursen paa linjens aktier paa Kristiania børs, 355 procent eller $191.70 per aktie.

"Kristianiafjord" ankom til New York den 25de ds. med et stort passagerantal. Blandt passagerer, der skal til Seattle, var fru kaptein Aanonsen og fru kaptein Sæther.

Rasmus B. Andersen IKKE død.

I vort nummer av 15de juni meddelte vi, at prof. Rasmus B. Anderson var død. Denne meddelelse fik vi, idet bladet gik i pressen, av en meget paalidelig og troværdig mand, som hadde mottat telegram fra St. Paul. Det viser sig nu ,at her foreligger en misforstaaelse. Det var en ganske anden Anderson, som var død. Rasmus B. Anderson er lys levende den dag idag. Og vi haaper, han undskylder.—Red.

Bulgarien.

Det meldes over Kjøbenhavn, at der fra tysk side øves et sterkt tryk likeoverfor Bulgarien for at faa dette land til at bryte med U. S. Stemningen i Bulgarien er imidlertid absolut imot brudd med Amerika og den eneste omstændighet som kunde bevirke bruddet var, hvis Uncle Sams gutter viste sig ved fronten ved Saloniki.

U-baaternes færd.

Fra London meldes under 26de juni, at norsk damper Volette er sunket av u-baat. Likeledes den svenske damper Gothia. Fire mænd og to kvinder savnes.

Fra Amsterdam

meldes, at den brittiske artilleriild ved Arrasfronten har naad et næsten utroligt punkt de sidste uker. Lokal Anzeiger, en official tysk avis i Berlin anslaar saaledes, at engelskmændene har fyret mellem 9 og 10 millioner skud paa en uke.

Fra Paris

meldes, at den franske by Nancy var bombarlert av tyske luftskibe nat til den 26de juni.

Uncle Sams gutter i Frankrike.

Fra Washington, D. C., meldes under 27de ds., at fortropperne for den amerikanske armé nu er i Frankrike, færdige til at kjæmpe side om side med de engelske og franske. Disse tropper er trænete soldater som alle har vært i aktiv tjeneste i Mexico, Haiti eller San Domingo. Hvor mange er ankommet vet vi ikke, men hovedsaken er at den første troppeforsendelse ankom trygt og sikkert tiltrods for u-baater og andre vanskeligheter.

Norgesbrev

—o—

KRIG ELLER FRED?

Den franske ammunitionsminister Thomas har været i Norge. Til en interviewer fra et norsk blad har han uttalt, at han har sine tvil om, hvorvidt de smaa nøitrale land, særlig de som grænser til Tyskland, i længden kan bevare sin nøitralitet.

Ogsaa hos os har mange mennesker denne samme tvil. Ogsaa for vort lands vedkommende, selv om Norges grænser ikke støter umiddelbart op til Tysklands. Fra tid til anden hører man baade fra vel og fra ilde underrettet hold spaadomme som den, at inden en maaned er vi med! Og saavel i pressen som mand og mand imellem heter det baade jevnt og titt, at vort folk vilde ha ganske godt av en saadan medfart — for sin fremtids skyld.

Betydningsfuldere s p ø rsmaal har aldrig været drøftet blandt normænd. Vi gir ordet til de norske aviser:

"Varden" skriver bl. a.:

"Tidens Tegn" har i det sidste antydet en anden linje i vort lands utenriks politik end den hittil fulgte. Det har ikke uttalt sig helt klart. Men det har saavidt skjønnes anbefalet, at Norge uten hensyn til Danmarks og Sveriges holdning i spørsmaalet bevæbner sine handelsskibe og dermed faktisk indtrær i krigstilstand med Tyskland. Men for en saadan politik er der ikke flertal i landet, og hvis den nuværende regjering skal gaa for at bane vei for en saadan politik, tør det bli temmelig faa, som vil delta i bladets opfatning.

"Stavanger Aftenblad" skriver blandt andet:

Enhver kan si sig selv, at de følelser, som nu er vakt og saaatsi daglig fornyes og forsterkes ve dmeldingerne om vore sjømænds lidelser, bundfældes i norske sind. Bladartikler, som appellerer til disse følelser, har let for at fænge.

Det er en farlig vei at føre det norske folk ind paa.

Verdenskrigen lærer os, at smaa nationer, som med eller mot sin vilje kommer med i denne kamp mellem de store, mases sønder og sammen.

Det er let nok at haane vort forsvar, fordi det ikke kan verge norske skibe paa verdenshavene; men Norges forsvar har aldrig tat sigte og har aldrig kunnet ta sigte paa at spille med i en aarelang kamp som denne mellem millionhære og verdens største flaater. Selve krigsaarenes vældige militære utvikling har ogsaa uundgaaelig distanceret vore hjælpemidlers effektivitet.

Det øieblik kan komme, da der ingen anden utvei øines. Men Norge — og Norges presse — maa ikke fremskynde det øieblik en eneste time.

"Fredrikssstad Blad" skriver:

Ut av den brændende folkeharme, som de siste rædselsfulde ugjerninger, der er øvet mot vore sjøfolk, har skapt, har det spørsmaal uvilkaarlig presset sig frem: kan vi virkelig ikke gjøre det mindste til beskyttelse for sjøfolkenes liv; kan der ikke gis dem noget middel til selvforsvar mot de morderiske anfald?

Regjeringens tro organer burde vogte sig for at møte dette spørsmaal med spotord og latter. Det er uværdig og skammelig at haane dem som stiller spørsmaalet, — stiller det over likene av ihjelpinte landsmænd. Det er ynkelig at ville vri sig fra spørsmaalets alvor ved at jæpe "Lilleputaktivister" efter dem, som spør.

Vi har soleklar ret til at væbne vore handelsskibe mot folkeretsstridige og morderiske angrep. Spørsmaalet, om vi bør gjøre det er brændende alvorlig og aktuelt.

Det som kan anføres for og imot egner sig mindst av alt for pressediskussion. Naar regjeringsorganerne indbyr til en saadan, kan det kun opfattes som en ussel provokation, fremsat i partiøiemed og paa bekostning av landets interesse.

Tal tydelig, tal aapent, si likefrem om Dere vil ha krig — roper "Intelligensen" og dens avlæggere. Vi tør minde om, at det er regjeringen og Stortinget som skal tale og handle paa landets vegne, under ansvar for den høieste og under folkets og historiens dom. Med knugende alvor stilles der nu krav til de styrendes vilje og evne til at træffe den rette avgjørelse. Anser den sig ikke opgaven voksen, faar regje-

Forts. side 8

SVENSKE SANG-FORBUNDET

PAA PACIFICKYSTEN
300
MANDSSTEMMER
Solist:
Mme Marie sundelius
Prima Donna Metropolitan Opera Co., N. Y.

STOR
Stadium Konsert
TACOMA, JULY 12, AT 8 P. M
ENTRE 25c.
Læs artiklen paa side 1 om festligheterne paa Stadium.

Loge Norden Nr. 2
SØNNER AV NORGE
Loge Embla
DØTRE AV NORGE
TACOMA
avholder til ære for
Distriktslogen
Banket med underholdning i
VALHALLA HALL
Lördag den 30. Juli Kl. 8 Aften
BILLET $1.00

ÆGTE
FRENCH KIP LOGGER
SKO
Disse er de absolut ægte French Kip, som De ellers betaler $12.00 for.
Vi bor i 4de etage og sælger dem for
$9,00
Cummings & Twining
4de etage
California Bldg.
1112 Pacific ave.
Tacoma

Puget Sound Electric Ry.
TIME CARD
Protected by automatic block signal system.

Trains Leave Eighth and A Streets.
LIMITED TRAINS leave Tacoma for Seattle at 7:35 a. m. and hourly thereafter until 6:35 p. m., then 9 p. m.
LOCAL TRAINS leave Tacoma for Seattle (stopping on signal at all way stations) at 6:00, 8:00, 10:00 a. m., 12:00 m., 2:00, 4:00, 6:00, 8:00, 10:05, 11:25 p. m. (last train.)

Trains Leave Occidental Avenue and Yesler Way, Seattle
LIMITED TRAINS leave Seattle for Tacoma at 7:30 a. m., 9:00 a. m., and hourly thereafter until 6:00 p. m., then 11:10 p. m.
LOCAL TRAINS leave Seattle for Tacoma (stopping on signal at all way stations) at 6.10, 8:10, 10:10 a. m., 12:10, 2:10, 4:10, 6:10, 7:00, 8:10, 10:05, 11:05 p. m. (last train).

Puyallup Short Line.
Trains will leave Tacoma at 5:37, 6:07, 6:37 a. m., and each 30 minutes thereafter until 6:37 p. m., then 7:10, 8:10, 9:10, 10:10 and 11:45 p. m.
SUNDAYS—Leave Tacoma at 7:07, 8:07 and 8:37 a. m.; then same as week days.

Summer Tourist round-trip fares
To

DENVER	$62.50
OMAHA	67.50
KANSAS CITY	67.50
ST. PAUL	67.50
ST. PAUL, via Omaha	72.20
ST. LOUIS	78.70
CHICAGO	80.00
DETROIT	91.00
WASHINGTON	116.00
NEW YORK	118.20
PHILADELPHIA	118.20
BOSTON	119.20

Regular Sale Dates: June 20 to 30, July 3, 4, and Fridays and Saturdays thereafter to Sept. 29. Special dates, privileges, limits, fares to other cities, routes, and arrangements upon application.

Union Pacific System
POINTS OF INTEREST
Yellowstone, Salt Lake, Denver, Estes-Rocky-Mountain Park and the famous Columbia River Gorge.
Ask for descriptive booklets.

Phone Main 388
1117-19 Pac. ave.
Tacoma

Phone Main 6933
716 Second ave.
Seattle

Ny agent for **FORD**

mitt i byens forretningsstrøk.

Vi har aapnet kontor og verksted, som staar til vore kunders tjeneste.

J. W. CAPEK & CO.

Tidligere Ford Motor Co. Branch 702-704 B'way, Tacoma

DIT ANSVAR

Enhver borger er ansvarlig for sin del av landets velfärd. Gjör Du din pligt ved at vise omhu og sparsomhet. Den bedste begyndelse i den rigtige retning er at aapne en sparebankkonto i vor bank.

Tacoma Savings Bank & Trust Co.

Hj. av Pac. og 11

STARTING SUNDAY

William S. Hart

in

"The Disciple"

Apollo

1131-3 Broadway

Main 7596.

Millers Cash Grocery

207 St Helens Ave.
TACOMA
Vor specialitet
"Puyallup-Ade"

Kom ind og se vore siste modeller til alle priser
Sælges paa lette vilkaar.

Ray E. Day

945 Tacoma ave. Tacoma

Distributor Indian Motorcycle.

En god 10 acres farm med nye hus ved Black Lake 4 mil fra Olympia til salgs billigt paa gode vilkaar. Tre chicken huse og baat, fin sommerbolig og god "fishing," ogsaa 5 acres, 4 room hus alt ryddet ved Lemon's Beach for $2,000 paa gode vilkaar.

ANDERSEN & SENNES

205 Nat'l Bank Bldg. Tacoma

Peterson PHOTOGRAPHER

aapent söndag fra kl. 11 til 3
903 Tacoma avenue.

FIDELITY TRUST COMPANY BANK
HJÖRNET AV C OG 11th STREET

Indbetalt Kapital	$500,000
Overskud	$500,000
Indskud	$3,500,000

SPAREBANK
Denne Avdeling betaler
3 procent renter,
krediteres hver 6 maaneder.

Jno. S. Baker.....President
Arthur G. Prichard...V.-pres.
H. V. Alward...V.-pres., kass.
Earl H. Robbins..Ass't. kass.
Dudley Hardy.....Ass't kass.

Olympic Steam Laundry

(Incorporated,
— Lavest mulige Priser —
1301 So. D St
314 So. 13. St
Main 182

SOLIDE MAGFULDE KO FOR MÆND

passende for dette klimat

Samuelsen & Berg

So. 11th & K Tacoma

Om De vil spare 15 procent paa Deres FORD TIRES, eller om De tænker paa at kjøpe en bicycle av beste fabrikat, kom til

T. PAULSON

1012 So. 11th St. Tacoma

Pioner Tent & Awning Co.

Canvas varer av alle slags.
FISKEREDSKAPER
736 Pacific ave., Tacoma. Main 5129

Lyckey's Dye Works

RENSNING OG PRESNING
Tel. Main 7161.
738 St. Helens ave. Tacoma

PALACE MARKET
NORSK SLAGTERFORRETNING
Beste og billigste kjøtvarer og fjærkræ i byen.
Ole Jacobsen, Indehaver
Tel. Main 423. — 1554 Broadway Tacoma, Wash.

Fuldt set av tænder garantert 15 aar $10.00. Indbefattet smertefri uttrækning.
Extra solide guldkroner $5.00.

Tacoma Dental Parlors

Near 13th street 1146 1-2 Pacific avenue
Aapent om aftenen. Se Dr. Norris personlig.

Henry Mohr Hardware Co.

Krudt, Haveredskaper, Kjøkkentøi, Bord Servicer, Lygter, Gutters Vogne, Staaltraadgjærder m. m.

TELEFON 1 3 4 1141-1143 C ST., TACOMA

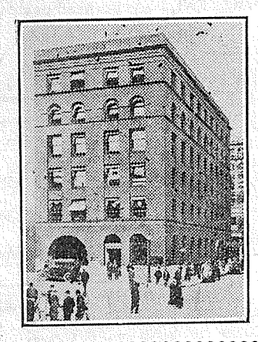

Tillid og Sikkerhet

En sparebankkonto skaper tillid og sikkerhet. Vor Bank er til Deres tjeneste.

$1 aapner en konto.

Scandinavian - American Bank

OF TACOMA
O. S. LARSON
Mngr

Nyheter fra Tacoma

Forløpne uke var byens gater og forretninger oversvømmet av unge hvitklædte damer som samlet ind penge til det røde kors. Tacoma viste ogsaa her, at hjertet er paa rette sted, idet ogsaa denne subskription blev overtegnet.

Ukens interessanteste begivenhet var imidlertid miss Esther Burkees valgkampagne og hendes glimrende seier i kampen om den store ære at bli Goddess of Liberty under de store festligheter i Tacoma den 3—4 juli. Som bekjendt stiftedes for en stund siden The Scandinavian Organization. Endel norske og svenske mænd møtte og besluttet at vælge miss Burkee. En komite blev valgt. Theo. Jesten blev formand, O. M. Overn sekretær og vor svenske bror A. E. Dahlin kassærer. Planer blev lagt for et intenst, paagaaende arbeide. Og billetter blev solgt, tusener og atter tusener og miss Burkees seier var jo rent overvældende. Over 10,000 mere end nr. 2. Æren for dette utmerkete resultat skyldes først og fremst miss Burkee selv. Hun har vært paafærde altid, sent og tidlig, saavel i Tacoma som i nabobyerne og landdistrikterne. Og overalt hvor hun kom vandt hun venner og atter venner og solgte billetter og atter billetter. Alle de hun mødte vandt hun for sin sak, — vandt dem paa grund av sin egen tiltrækkende, behagelige personlighet. Og det kan trygt sies, at miss Burkee idag er den mest populære dame i Tacoma.

Dernæst tilkommer en liten del av æren den komite, som arbeidet for hende. Komiteen gjorde, hvad den kunde, og resultatet taler for sig selv. Komiteen vil imidlertid herved faa takke alle, som støttet miss Burkees sak. Først og fremst medlemmerne i de norske loger og kirker og miss Burkees mange norske venner og veninder. Dernæst maa komiteen frembringe den mest dypfølte tak til vore svenske brødre, for den glimrende assistence, som blev ydet. Specielt takkes bror Dahlin og bror Ekberg og disse to faar saa overbringe takken til de mange andre, som støttet og hjalp. Og saa tilsidst, men ikke mindst, maa vi takke alle miss Burkees øvrige venner i byen, byens forretningsmænd, de forskjellige loger etc. etc. som traadte støttende til. Og vi tænker, at vi alle kan være fornøiet med resultatet. Og vi tror vi alle vil være stolt av denne fagre vikingedatter, naar hun i al sin pragt som Frihetsgudinden vil regjere i vor by under de to dages festligheter.

Herved introduserer vi til vore læsere vor landsmand W. J. Holmes som sælger Ford automobiler her i byen. Han er velkjendt i Tacoma, hvor han har levet i 9 aar. Han var i 3 aar bokholder i Scandinavian American Bank. Siden blev han ansat som bokholder ved Universal Motor Co. og senere forfremmet til salesman. Han var ved dette kompani i 3 aar. Han har nu en maaneds tid arbeidet som salesman for J. W. Capek & Co., 702 Broadway og har sat en enestaaende rekord. Han har paa en maaned og en halv solgt 29 Ford automobiler. Et av de sidste ofre var O. M. Overn, som undertegnet kontrakten sidst mandag. Mr. Holmes fortæller os, at hans nye kompani kan levere nye FORDS nu paa mellem 2 og 3 uker, eller m. a. ord, paa omtrent halvten av tiden, noget andet Ford agentur i byen trænger.

Dr. Morton, skandinavisk tandlæge Moderne tanduttrækking. Enkelt, pent, sterkt, økonomisk arbeide garanteres. Kontorsuite sammen med dr. Quevli. (Adv.)

Naar distriktslogemøtet nu vel er over saa begynder Normanna Hall komiteen paa sidste uke av billetsalget for lotteriet og man venter sig store resultater. Der er nu solgt billetter nok til at dække alle utgifter og vel saa det og alt hvad vi nu faar ind er ren indtægt, ren netto. Den 7de juli skal den store trækning finde sted og man agter i den anledning at avholde en stor folkefest i Eagles Hall og man gjør den kveld regning paa proppende fuldt hus.

Bemerk! Waller Printing Co lager nu foruten alle slags trykningsarbeider, ogsaa Rubber Stamps av alle slags. 12th & Pacific avenue. Kjælderetagen. Tel. Main 145.

De av vore læsere som av og til bruker blæk, bør læse avertissementet fra Larsens drugstore. Det er av interesse.

Mr. og mrs. L. P. Larsen feiret mandag den 25de ds. sit sølvbryllup i hjemmet paa 805 So. 9th st. Det velkjendte og populære par blev gift i Tacoma og har boet her den hele tid. Sølvbrudeparret hadde tænkt at reise bort og var alt færdige til at dra, — men nei tak, det blev der nok intet av. Thi deres mange venner kom i flok og følge og overrasket dem. Ja det var nok rigtig en overraskelse i mere end en henseende, thi vennerne bragte med sig, foruten smil og gode ønsker, sølvtøi i lange baner og mr. og mrs. Larsen frembringer sin dypfølte tak til alle venner for de gode ønsker og de mange vakre gaver. Specielt maa nævnes: mr. og mrs. T. B. Fløistad, mr. og mrs. Smith, mrs. Halvorsen, sølvbrudens mor, mr. George Halvorsen, sølvbrudens bror, miss Jacobsen, mr. og mrs. Friess, mrs. Soloy, miss Evanson, mrs. Wells, mr. og mrs. Thomas Fløistad, mr. og mrs. Louis Fløistad, mr. Allan B. Rushman med mange, mange flere Flere av de tilstedeværende var ogsaa tilstede ved brylluppet 25 aar siden, saaledes brudens mor og bror og miss Evanson. Mrs. L. P. Larsen er jo som bekjendt president av Døtre av Norge, likesom hun er et aktivt medlem av Ladies Musical Club of Tacoma. Mr. Larsen var for 8 aar siden medlem av city council. De har to børn, en søn Einar og en datter Inga. Begge to er utexaminert fra Stadium high school. Datteren er lærerinde og sønnen er paa college.

En sak av stor betydning er det at vite hvor man skal gaa for at faa sit skotøi repareret. Saken blir dog meget enkel dersom man gaar til Goodyear Quick Repair Co., 938 Commerce st., og snakker med vor landsmand O. C. Moe, som vil rette paa Deres skotøis skavanker mens De venter paa det, og til de aller rimeligste priser. (Adv.)

De beste $2,50 briller i verden

Vi er de eneste forhandlere, som bruker absolut moderne metoder ved slipning av briller.

Nyt glas i Deres briller fra 50c og op.

Kachlein Bros.

Tacoma's leading optician.
TACOMA THEATRE BLG.
25 aar paa samme sted.

Herre ekviperings Forretning

Slips
Skjorter
Undertøi
Strømper
Badedragter

Gaudette & Mathews

256 11th St. Tacoma

NORTHWEST GROCERY CO

13th and Commerce.

Vi er et av de ældste forretningshuse i Tacoma og igjennem haarde tider og gode tider har vi holdt vore kunders tillid. Indenbys og utenbys, i omtrent hvert eneste nabolag, er der folk som i aarevis har stolet paa os for de best mulige varer til den lavest mulige pris. Mellem sparsomme folk er vort navn blet næsten et ordsprog.

En gang om maaneden eller oftere gir vi ut en prisliste, og sender den gjerne til alle som ønsker den. Vi prutter ikke her— vi har bare en pris, og er ikke rædde for at trykke den, saa baade kunder og konkurrenter kan læse den. Vi tror oprigtigt at vore priser **i gjennemsnit** er de laveste i byen—og mange andre folk synes at tro det samme.

Vi sender varer pr fragt, express og pakkepost til alle kanter av staten, til nabostaterne og Alaska. Send Deres bestilling per post. De kan gjerne skrive norsk om De vil.

FRIT—En ticents flaske med blæk, naar De bringer dette adv. til

LARSENS APOTEK

Hvor alle slags norske mediciner kan faas.
1105 So. K St. Main 504 Vi leverer frit.

Chicago Dentists

1124½ Pac. ave,, Langlow blg.
DR. MARK, mgr.
Beste guldkroner $5.00
Whalebone plates..$10 til $15
Smertefri udtrækning.

ALLESLAGS MEDICINER OG LÆGEMIDLER I

ECONOMY DRUG Co.

Udfyldning af recepter vor Specialitet
TACOMA
11te og K Sts.
WASHINGTON

NORSK APOTEK

Nafta Draaber, Hoffman's Draaber, Riga Balsam, Slag Vand
Trøske Saft, Norsk Medicin Tran, Kamfer Draaber,
Fri Levering. Hesselroth's Fluss

LIENS PHARMACY

Bruk Telefonen Main7314. Lien & Selvig
TACOMA WASHINGTON

WE HAVE THE GOODS — JOHNSON'S OILS PAINT — ESTABLISHED 1887

A. S. Johnson Co

– Maling, Oljer, Pensler, Tapet og Glas –
Overslag gives
Lager av Vinduer, Lister og Døre
1142 C Street
Tel. Main 7604 TACOMA, WASH

Harvard Dental Parlors

Vi taler de skandinaviske sprog.
Alt arbeide utføres smertefrit ved vore egne smertefri metoder.
Undersøkelse frit.
Utenbys patienter behandler vi samme dag, de kommer til os.

HARVARD DENTAL PARLORS
1132½ Pacific ave., Tacoma.

Dr. Morton

NORSK TANDLÆGE

Jeg har nu faat min nye plateavdeling igang saa jeg kan nu levere nye plater til alle priser. Alt arbeide garanteret. Uttrækning aldeles smertefrit.

Torsdag eftermiddage er sat tilside for dem, som arbeider i familjeplads og som da har fri. Aapen om lørdage til kl. 8 aften.

801 FIDELITY BUILDING

JILG'S

Bedste delikatesseforretning i byen.Gamlelands bröd, bagt paa surdeig. Hjemmelavede pölser.

H. B. HUBER, eier.

937½ Broadway. Main 3217 Tacoma

Det nyeste av alt nyt i

Herreklæder

for vaar og sommer

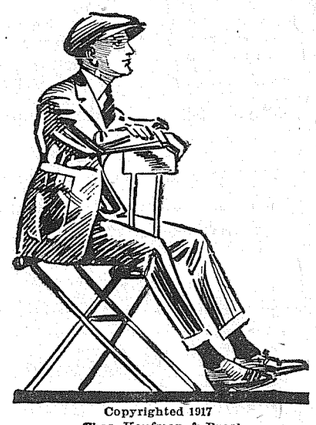

Copyrighted 1917
Chas. Kaufman & Bros.

Nu er tiden at kjöpe nye kläder. Vort lager er det största og mest velasorterede i Tacoma Vi garanterer at De ikke kan kjöpe kläder billigere paa noget andet sted end hos os. Kom og se dem, pröv dem paa, og se, hvor godt de passer. Husk paa vort garanti "Fornöiet eller pengene tilbake."

Drummers Sample Suit House

I. A. JETLAND, Mngr.

1340 Pac. Avenue Tacoma, Wash.

Stor Folkefest

Trækning i Lotteriet

= Dans =

Eagles Hall lörd. aft. 7. juli

Herrer 25c, Damer 15c Soley's orkester

fjerde juli utflugter

Tur og Retur billetter til nedsat pris tilsalgs den 3. og 4. juli. Billetterne gjælder til og med 5te juli. Kun til steder inden 200 mil paa

UNION PACIFIC SYSTEM

O-W. R. R. & N. Co.
America's Great Railroad
Wm. McMurray, G. P A,
Portland

Tickets and information upon application to

CITY TICKET OFFICE
1117-19 Pacific ave. Phone Main 388
Wm. Carruthers, D. F. & P. A.

Advertise in this Paper

Doktorer, Advokater, m. m. i Tacoma

DR. C. QUEVLI
801-07 Fidelity Bldg.
Kontortid fra kl. 1 til 5 og
Mandag og lørdag aften
11th og Broadway
fra kl. 7 til 8.

Tel. M. 7620 Privat Tel. M. 9317
Dr. Charles R. McCreery
KIRURG
1125 Fidelity Bldg.
11—12 form., 2—4 efm.
7—8 lørdag aften

Res. Phone Madison 1003
Kontoret, Main 7683.
DR. J. L. RYNNING
1624 Nat'l Realty Bldg.
Kontortid: 2—4 Em.
Lørdag aften fra 7 til 8.
Søndage og aften efter avtale.

Tel. Kontor Main 7683
Privatbolig Main 2498
DR. J. R. BROWN
SKANDINAVISK LÆGE
Rum 1624 Nat'l Realty Bldg.
1117 Pacific Ave.
Kontortid 11—1, 2—4, søndag 12—1
Onsdag og lørdag 7—8 aften.

Telefon: Kontoret Main 3378.
Privatbolig Main 877.
DR. PETERSEN-DANA
LÆGE OG KIRURG
220 Scandinavian-Am. Bank Bldg.
Kontortid: 11—12 Form., 2—4 Em.
og 7—8 aften. Søndage 12—1.

Privatbolig: 3598 McKinley ave.
Tel.: Main 7389.
DR. L. B. SIMS
Læge og kirurg.
Særlig omhu vies fødselstilfælder
Kontor: 3525 McKinley ave.
Tel. Main 254.

Kontor Main 192; Bopæl Main 2040
DR. E. O. HOUDA
Mave- og kvindesykdomme
X-ray undersøkelser
Kontortid: 10—12; 2—5; 7—8
801-7 Fidelity Bldg. TACOMA

DR. B. H. FOREMAN
SURGEON
414 Bankers Trust Bldg.
TACOMA

Tacoma-kontor: 501 Provident blg.
Tel.: Main 405.
So. Tacoma-kontor :5401 S. Union
Tel. Main 7249.
DR. E. L. CARLSEN
9—12 form. 1—4 og 5—6 efm.

Phones Main 412 A-4412
Hoska-Buckley-King Co.
Begravelses-Direktører.
730-732 St. Helens Ave. Tacoma Wn

SKANDINAVISK BEGRAVELSESBUREAU
C. O. LYNN CO.
Tel. M. 7745 910-12 Tac. Ave.
TACOMA, WASH.

C. C. Mellinger Co.
Begravelsesdirektører.
Priser som vil passe for alle.
Kvindelig assistent. Norsk tales.
Telefon Main 251.
510 So. Tacoma Ave., Tacoma, Wn.

Main 1122
Nær N. P. Shops, South Tacoma
P. Oscar Storlie & Co.
Den eneste norske begravelsesbesørger i Tacoma
Priser som passer alle.

Avskaarne Blomster, Kranse
A. A. HINZ, Gartner
Gartneri hj. av K og 7de.
Telefon: Main 2655. TACOMA

Plumbing Telefon M. 392
Sælger Gasolin Lamper og Mantles
BEN OLSON CO.
Mantles for Kerosene Lamper
1130 Commerce St. Tacoma, Wn.

Oscar Olson, President — Carl Berg Se'cy og Kasserer
Western Steam Laundry Company
Det eneste norske Vaskeri i Byen.
1913 So. Yakima Ave. Tel. Main 7757
TACOMA, WASH.

PETERSON BROS.
1002 So. K. Tel. Main 331
Tacoma, Wash.
Dealers in Hay, Grain, Wood and Coal, Lime, Fertilizers and Garden Seed. Branch at So. 30th & Wilkeson. Tel.: Main 7765.

PALACE HARDWARE CO.
Byggematerialer og verktøi
Chi-Namel, blandet maling, olje
1511 Pacific ave.
Tacoma

ARTHUR APARMENTS
1, 2 og 3 rums leiligheter for housekeeping.
MRS. LOA. ENGLEHART
1311½ Tacoma ave. Main 3085

J. A. SORLEY
Norsk Sagfører
Main 2240.
531-2 Provident Bldg.

J. M. ARNTSON
NORSK ADVOKAT
601-2-3 Bankers Trust Bldg.
1109 Pacific Ave., Tacoma, Wn.
Tel. Main 5402.

Kjöper du en tomt, et hus eller en farm, faa da en abstract, som viser om eiendommen er skyldfri.
COMMONWEALTH TITLE TRUST COMPANY
109 So. 10th St. Tacoma, Wn.

LOUIS LANGLOW
Real Estate — Penge tillaans
Assurance
408 Scand.-Am. Bank Building
TACOMA

Penge til laan
Vi gjör en specialitet i at laane penge til at bygge med eller til at kjöbe eiendom for enten paa almindelige rentevilkaar eller paa maanedlig avbetaling. Hvis du tränger penge kom ind og lad os tale med dig om vor plan.
L. R. Manning & Co., Inc.
Real Estate. Insurance
402 Equitable Bldg. Tel. Main 26.

TEETH

Our 17 years' experience at your service. We can save you money on your dental bill.
Vi utfører mere tandlægearbeide for skandinaverne i Tacoma end noget andet kontor i byen.
Alt arbeide garanteret i 10 aar.
Undersøkelse gratis.
NORSK TALES.
Plater (10 aars garanti)...$5—$10
Tanduttrækning gratis naar Plater bestilles.
ELECTRO DENTAL PARLORS
Hjørnet av 9th og Broadway

The Brenden Barber Shop
Axel Jurgensen, Indehaver.
Kun førsteklasses Betjening
13de og Broadway
Tacoma, Wash.

THE COW BUTTER STORE
Hj. av Pacific ave. og Jefferson st.
SMØR, ÆG og OST
Skandinaviske Specialiteter
TACOMA

ABSTRACTS
TACOMA TITLE CO.
952 COMMERCE ST.
FIDELITY BLDG, TACOMA

Main 5714
MRS. L. WALSTAD
Magnetic Massage for Chronic Diseases, Nervousness and Rheumatism.
1223 South J st., corner of 13th st.
TACOMA, WASH.

George Olsen
Norsk skomaker
Alt arbeide godt utført og garanteret
418 So. 13th st. Tacoma

Tel. Main 1592 Res. Main 7192
Auto Repair and Garage
HANSEN & COMPANY
1220 Tacoma ave. Tacoma

NORTHLAND FISH CO.
Fersk, saltet og röket fisk
Main 138 15 & Dock, Tacoma

Dansk-Norsk Bokhandel
Bøger, Skrivepapir, Fyldepenne,
Album, Punge o. s. v.

Christensen & Co.
1135 Broadway Tacoma
(Next to Apollo Theater)

J. F. VISELL CO.
Billetter til og fra Europa
med Den Norske Amerika Linje og alle anadre linjer.
1114 PACIFIC AVE. TACOMA

NYHETER FRA VESTKYSTEN

San Francisco

Phone Kearny 5397
S. T. HOGEVOLL
Attorney at Law
627 Pacific Building, 6th Floor
San Francisco

LOGER OG FORENINGER I SAN FRANCISCO.

Det norske konsulat, 260 California street.

Det Norske Nationalforbund, 435 Duboce avenue.

Den Norske Klub, 99 Devisadero street.

Den Norske Kvindeklub Nora, møter 4de torsdag i maaneden, 99 Devisadero street.

Normændenes Sangforening møter tirsdag kl. 8 aften i 435 Duboce ave.

Henrik Ibsen Loge 7, Sønner av Norge, møter fredag kl. 8 aften, 44 Page street.

Anna Kolbjørnsdatter Loge, Døtre av Norge, møter fredag kl. 8 aften, 44 Page street.

Loge Breidablik, I. O. G. T., møter fredag aften 1254 Market street.

KIRKER I SAN FRANCISCO.

Den Skandinaviske Lutherske Sjømandsmission, 9 Mission street. Sjømandsprest O. Grønsberg.

Den Norsk-Lutherske Kirke avholder gudstjeneste hver søndag formiddag og aften i kirken paa Howard street nær 13th, og aften paa Dolores street, nær 17th. Ungdomsforeningen møter 1. og 3. tirsdag aften i maaneden i kirken paa Howard street. Karl Strømme, prest. Bolig 62 Railway avenue.

Norsk-Dansk Metodistkirke, 3327 17th street, nær Mission st. Gudstjeneste hver søndag form. kl. 11 og aften kl. 8. Søndagsskole kl. 10. Bibellæsning og bønnemøte tirsdag aften kl. 8. Ungdomsforeningen Nordlyset møter hver torsdag aften kl. 8. Alle er venligst indbudne. Pastorens bolig 33A Hoff avenue. Phone Market 6635.

LOGER OG FORENINGER I OAKLAND, CAL.

Bjørnstjerne Bjørnson Loge, Sønner av Norge, møter onsdag kl. 8 aften, 146 11th street.

Loge Samhold No. 566, I. O. G. T., avholder møte hver lørdag aften i Blake Hall, 529 12th st., mellem Clay og Washington st., Oakland.

Loge Golden State, I. O. G. T. møter i 693 36th st.

KIRKER I OAKLAND.

Trefoldighets Norsk Lutherske Kirke, 823 Athens ave., nær ved San Pablo ave. og 25th street, E. S. Belgum, prest. Norsk gudstjeneste søndag formiddag kl. 11. Engelsk gudstjeneste 10:15 form. Søndagsskole kl. 9:45. Korøvelse torsdag aften kl. 8. Kvindeforeningen møter den første torsdag i hver maaned. Idun, den norske ungdomsforening møter den tredje onsdag, og pikeforeningen den første onsdag aften i hver maaned. Hope Society, den engelske ungdomsforening, møter den anden og fjerde fredag aften i hver maaned.

SAN FRANCISCO.

Mrs. Frederick Juell gav et større eftermiddagsselskap onsdag i sit koselige hjem.

Konsulatsekretærens familie er i disse dage flyttet ned til familiens vakre landsted i Ben Lomond.

S/s "Sinaloa," av Lindvig linien, som i forrige uke strandet nær Cape Blanco har man godt haap om at redde. Harry Haviside er paa veien op til Cape Blanco. Han vil forestaa redningen.

Smør og Eg faar borgerbrev. Smør og Eg er nu begge amerikanske borgere, idet de igaar fik sine borgerbrev av dommer Morgan. William Butter er fra Australien og er jorddyrker i Visitation Valley. Heinrich Eggs er fra Schweitz og bor i 344 Utah st. Butter kom først og saa Eggs. Dommeren indtroduserte disse to mænd til hverandre og spurrte om de ønsket at forandre sine navne. Nei, da det vilde de ikke, grundet den høie pris paa fødemidler.

Sønner av Norges "drill team" har nu gjenoptat sine øvelser efter flere ukers ferie.

H. Vilhelmsen har været paa sykelisten et par ukers tid, men han er nu snart i fuld vigør igjen.

Normændenes Sangforening møter nu hver mandag i American Hall, 28th og Capp st. Der er plass for flere sangere, saa hvis du har sangstemme saa kom.

Henrik Ibsen loge nr. 7, Sønner av Norge, avholder sammen med Anna Kolbjørnson nr. 4 sin maanedlige fest første fredag i juli.

OAKLAND, CAL.

Ole Knudsen reiser til Tacoma paa ferietur og paa samme tid skal han representere Bjørnstjerne Bjørnson loge nr. 14, Sønner av Norge paa distriktsmøtet.

Bjørnstjerne Bjørnson loge nr. 14 gav forrige lørdag en dans til indtægt for en norsk enke, som sitter i trange kaar. Tiltrods for de haarde tider blev resultatet meget godt.

BELLINGHAM.

Her skal holdes sommerskole for synodemenighetens og forente kirkes børn fra den 5. juli og utover. Miss Martha Howem skal være lærerinde paa nordsiden og miss Kasset paa sydsiden.

At man kan være for nidkjær i utøvelsen av sit kald maatte den nye politichef erkjende, da han fik sin avsked paa stedet efter at han og hjælpere hadde hugget i stykker og ødelagt inventariet i en "soft drink" forretning i haap om at finde stærke drikke. Borgermester Muir vil ikke taale anarki.

Byens dagblade strømmer over av ros over den offervillighet som blev lagt for dagen siste uke, da der blev samlet penge for det Røde Kors og den for Whatcom co. fastsatte sum er allerede oversteget med ti tusind dollars og der er endnu mere lovet saasom Reveille siger bare appeler til det brede lag i folket og det vil altid være rede og villigt til at ofre for en god sak.

De forskjellige komiteer har det travelt med at finde plass for alle de ventede egjæster ved forestaaende unge folks stævne og sangerfest. Her blir fest hele tre dage og veir og alt tegner til at det skal bli en storartet fest.

Der var en længere artikkel i søndag morgenblad The Reveille der fortalte om hvem der er de største arbeidsgivere her i byen og naturligt P. A. F. Co. er de første med deres skipsbyggeri, tin kande fabrik, trækasse fabrik. Det var meget interessant at læse om hvorledes disse fabrikker arbeider især tin kande fabrikken. Dette firma har en ukentlig utgift av 4,500 i arbeidsløn. Burpee & Letson var det andet firma. Deres arbeidsutgift beløper sig til 9,000 dollars om maaneden. En av eierne mr. C. B. Burpee har opfindet en maskine til at kande frugt og grøntsaker med som er like saa praktisk som de der brukes i de store hermetikfabrikker og saa simpel lavet at et barn kan haandtere den. Navnet paa den er The Burpee Home Sealer og den vil sikkert gjøre sydbyen berømt.

Advokat Jno. W. Arctander vil opholde sig i Bellingham torsdag den 5te juli paa forretninger. Landsmænd, som ønsker at træffe ham, kan finde ham paa Hotel Leopold mellem kl. 2 og 6 eftermiddag den dag.

POULSBO.

Andrew Dahl, som for en tid siden kom tilbake fra Norge, var forleden i Poulsbo og hilste paa venner og kjendte.

Severin Olson vendte nylig tilbake fra Norge hvor han har opholdt sig i et par aar.

Albert Brekke som er ansat ved en "fisketrappe" har været hjemme paa ferie og reiste tilbake til Neah Bay den 23de ds.

A. F. Martin fhv. bestyrer av Pac. Coast Codfish plant, Poulsbo, er reist til Anacortes, hvor han skal være overopsynsmand ved Northern Fisheries Co.

Der ser ut som 4de juli skal feires paa de fleste steder i Liberty Bay iaar. Man skulde tro, det vilde være fornuftigere om smaabyerne forentes om at feire dagen paa et sted; derved vilde man opnaa fordelen av en bedre og større fest. Lat os nu se, at dette blir gjort i fremtiden.

Sakfører S. S. Langeland med datter var nylig her i besøk hos slegtninge.

Mina Lavaas herfra indgik i ægteskab med Rev. L. Floren den 8de ds. Vielsen foregik i Bethlehem Church, Minneapolis. Bruden ha ren skare venner her, som ønsker dem en lys fremtid.

Ronald Young har kjøpt en 1917 model 6 cyl. Kissel automobil.

Mrs. Melvin Borge reiste forleden til Tacoma paa besøk hos slegtninge. Hendes kusine, lærerinde Martha Sonju agter i den nærmeste fremtid at reise til østen.

Poulsbo Commercial Club har under utarbeidelse en reklame for byen, som snart vil være færdig. Vi tænker som Mark Twain: det er samme om man byr frem guld for bly saa blir man ikke av med det medmindre man bekjendtgjør det.

Mr. og mrs. Kranix med 4 barn fra Edinburgh, N. D., er nylig kommet hit for at se sig om. Vi haaper de vil bosætte sig her.

Fiskerne begynder at forberede sig for kommende laksesæson, som iaar skulde være extra god. Poulbo har en hel del baater og fisere og vi haaper de har lykken med sig.

Poulsbo feirer ogsaa iaar den 4de juli med fest.

Advokat og mrs. Ryland er de lykkelige forældre av en liten pike so mindfandt sig den 26de ds.

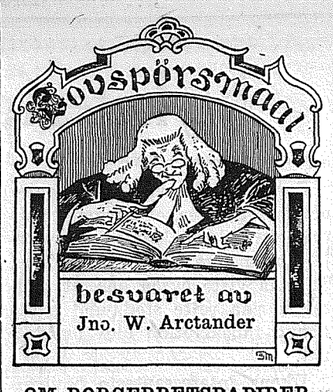

OM BORGERRETSPAPIRER.

Spørsmaal No. 37.

Jeg tog ut mine første papirer om høsten i 1914. Samme høst reiste jeg til Norge, og kom tilbake om vaaren i 1916. Er disse papirer gode, eller maa jeg ta ut nye? Er de gode nok for at "file" paa land med?

Svar.

Det sikreste for Dem er at ta ut nye første papirer. De kunde vel maaske bruke de gamle papirer for at file paa land med, forutsat at De, da De reiste hjem, bare tænkte at gaa hjem paa et besøk, og det var Deres hensikt at komme tilbake her og slaa Dem ned her for bestandig, men selv om saa var tilfældet vil der sandsynligvis gjøres hindringer for at De faar Deres fulde borgerpapir under de omtalte omstændigheter og da De, ialfald, for at faa det, maa ha levet her i landet fem aar **efter** Deres tilbakekomst fra Norge, vilde jeg ubetinget raade Dem til straks at ta ut et nyt første papir, eller med andre ord fornye Deres "declaration" om Deres hensikt at bli en amerikansk borger. Et nyt første papir koster jo bare en ubetydelighet, De behøver ikke, for at faa det, at ha med nogen vidner, og kan faa det til hvilkensomhelst tid paa nærmeste retsskrivers kontor.

Jno. W. Arctander

EVERETT.

Døtre av Norge hadde en særdeles vellykket og hyggelig Sankt Hans fest i Normanna hall med godt og vel utført program og utmerket beværtning siste fredag.

Pastor Bogstad, professor Mykland og mr. B. Wold er nylig kommet tilbake fra østen, hvor de deltok i det store kirkemøte. De er alle glade og vel fornøiet med den vellykkede og harmoniske sammenslutning av de tre kirkesamfund og venter store frugter derav.

Der ser nu ut til at Columbia College her i byen skal bli nedlagt som læreanstalt, idet skolen i Parkland skal overta den hele skolevirksomhet. Forhaabentlig vil den prægtige skoleeiendom bli benyttet for nogen anden virksomhet av almen nytte.

NORGE.

Cammermeyers bokhandel og Cammermeyers forlag kan iaar feire 50 aars jubilæum. Et utmerket ledet og almindelig avholdt firma, Camermeyers bokhandel, kan iaar feire sit 50 aars jubilæum. Det begyndte sin vifksomhet meget beskedent den 11. mai 1867 og er nu landets største forretning i sit slags. Som bekjendt oparbeidet Alb. Cammermeyer ved siden av sin bokhandel, ogsaa et meget betydelig forlag. I 1888 blev forretningens to grene adskilt og sortimentsbokhandelen blev overtat av bokhandlerne Raabe og Pedersen, som har æren av at ha gjort den til, hvad den nu er. Forlaget har fristet en mere omskiftende skjæbne. Det arbeidet i sin tid utmerket under hr. Lars Swanstrøms ledelse og gik senere ind i Gyldendals forlag. Nu er det atter overtat av direktør Swanstrøm og gaar sikkert en lys frem tid imøte. Vi ønsker de to søsterfirmaer tillykke med dagen.

Som administrerende direktør ved Nordviken bruk ved Hamar er ansat ingeniør Haavard Langseth og som disponent for brukets sag og høvleri Hans Ulvin.

Doktorer, Advokater, m. m. i Seattle

DR. TORLAND
UTDANNET VED KRISTIANIA UNIVERSITET
320 Cobb Bldg., 4th & University
Kontortid: 11-12 form; 2-4 efm.
Mandag, onsdag, fredag aften kl. 8
Privattel. Capitol 700
Kontortel. Elliott 4492
Søndage efter nærmere avtale.

DR. A. O. LOE
Norsk Læge og Kirurg
211-214 Cobb Building
4th and University Sts
Office: Main 3515 Res. East 412

Drs. Ivar og Eiliv Janson
311-14 Cobb Bldg., 4th & University
Tel. Main 1024.
Kontortid: 10-12 form., 2-4 efm.
Søndage, 10-11 form.
I. Jansons residens 606 W. Galer.
Tel. Queen Anne 1217
Dr. E. Janson, specialist i kjøns- og hudsykdomme.

Dr. Frederick S. Sandborg
Kjøns- og nyresykdomme.
504 Green Bldg.—4th & Pike
Seattle, Wn.
Kontor, Main 4826, Bopæl North 488

ALBERT KNUDTSON
Læge og kirurg.
Kontortid: 2 til 4 og 7 til 8 aften.
Suite 807-8-9 Joshua Green Bldg.
Kontor:
Tel. Elliott 348.
Bopæl: Carolina Court, Eastlake og Mercer st.
Tel. Capitol 912.

Dr. Edward C. Ruge
Læge og kirurg
501-2 Joshua Green Bldg. Elliot 445
Res. Calhoun Hotel.
Mandag, tirsdag, onsdag 9-12, 2-5, 7-8
Söndage 11-1
"Farm in the Hills"
for
Helbredelige Tæringsyke.

DR. T. W. BUSCHMANN
Eagleson Bldg. — 902 Boren ave.
Kontortid 2-4 em. Tel. Main 894.
Bopäl: 120 39th ave. No.
Tel. East 2573.

Res.: Capitol 823.
DR. O. J. JENSEN
Tandlæge.
201-2-3 Eitel Bldg., 2nd & Pike
Kontor: Main 7959.

Dr. Edw. J. Brown
D. D. S.
Personlig
Seattles ledende
Tandlæge
13 First ave. Union Blk
Faa et $35 gebis for $20
eller $25 gebis for $15.
Prisen indbefatter smertefri uttrækning.

Telefon: Main 5019.
F. L. Patterson
Tandlæge
Specialitet: Krone- og Broarbeider
Suite 15, Abbott Hotel
305½ Pike St. Seattle, Wash.
Aftener efter avtale.

Tel. Elliott 2228. B. E. Wilbur, eier
Howell St. Fuel & Transfer Co.
KUL OG VED
Piano og möbelflytning
1013 Howell St. Seattle, Wash.

PAALITELIGHET I TANDLÄGEARBEIDE
DYGTIGHET — ÆRE
Jeg gir mine patienter førsterangs personlig behandling for rimelige priser. Jeg har rekord som tandlæge i 25 aars uavbrudt virksomhet. Jeg har beklædt stillinger i tandlægers foreninger og offentlige embeder inden videnskapen — ærefulde hverv.
Som president for Michigan State Dental Board var jeg censor ved examination av hundreder av tandlæger.
Jeg har erfaring i diagnose av Pyorrhea og alle sykdomme i mund og tænder. Jeg behandler Pyorrhea Alveolaris videnskapelig og med held.
Alt arbeide garantert smertefrit.
Guldkroner, broarbeide, plombering, behandling o. s. v. med den største nøiagtighet og de beste materialer. Kom og bliv overbevist.
Jeg bruker Novocain. Al uttrækning er smertefrit.
$25 egte "Trubyte" gebis for $15 denne uke. Undersøkelse, diagnose og overslag frit.
"Ærlighet varer længst."
DR. H. T. HARVEY
(Ex-President State Board of Dental Examiners)
Take Elevator to Sixth Floor.
"It Will Pay You"
601-602 Eitel Bldg., 2nd & Pike
(Where Swift's Drug Store Is)
Open Evenings. Elliott 3026

JNO. W. ARCTANDER
Norsk Advokat
Kontor: 501-3 Lyon Building
(Hjørn. 3rd Ave. og James St.)
SEATTLE, WASH.
Tel. Elliott 3683.
Kontoret er aaben fra 9—12 Form. og fra 1—6 Efterm.

Christofer Jacobsen
NORSK ADVOKAT
Kontor: 554-555 New York Block
Hj. av Second ave. og Cherry st.
Tel. Main 1325
SEATTLE, WASH.

FRANK OLESON
og
ALFRED C. OLESON
Norske Advokater
Suite 431 Lyon Bldg. Seattle
Hjørn. 3rd ave. og James st.
Tel. Main 5803.

Telefon: Elliott 5436
HENRY GULLIKSEN
Sagfører
58 Downs Building
709 2nd ave. Seattle

Phones: Res. 2322, Office Main 709
Skandinavisk advokat.
Samuel S. Langland
Praktiseret i Seattle siden 1891.
Office 518 N. Y. Blk. Res. 2232 Harv. ave N.

CARL J. SMITH
SKANDINAVISK ADVOKAT
Main 1325. 555-56 New York Blk.
Praktiserer ved alle domstole.

Galbraith-Bacon & Co.
HAY, GRAIN, FEED AND POULTRY SUPPLIES
Seattle, Wash.

Cut Flowers — Funeral Designs
Pot Plants — Landscape Work
LATONA FLORAL CO.
347 East 56th St.
SEATTLE WASH.
J. Jacobsen Phone Kenwood 2952

DUNN & SUNDBERG
Skräddere
Suite 320 Boston Block
Tel. Elliott 4634 Seattle, Wash

Hansens Smör Butik
L. C. Smith Bldg.
best beliggende for
"Down Town Shoppers."
Altid prima varer til laveste priser.

Populære danse læres paa kort tid. Norske lærere. Aapent hele dagen for privattimer.
CARROLL'S DANCING SCHOOL
1511½ 4th av., Seattle

The Colonial Hotel
1119 First Avenut, Hj. Seneca.
Centralt beliggende. Varmt og koldt vand, centralopvarming og privat bad. Rimelige priser.
Mrs. A. Moen. Telef. Elliott 925

NORGAURD & SON
SKRÄDDERE
Rensning, Farving og Reparering
Main 2465 1017 Howell st.
SEATTLE

J. P. NIELSEN
SMØR, EGG, OST, HONNING
Stall 28 White Market — Fifth & Pine Seattle

Værelser fra 50c. Varmt og koldt vand. Frit bad. Centralopvarmning
HOTEL KARL
Carlson & Swanberg, eiere.
203 First ave. So. Seattle, Wash.

Main 6097 Mrs. N. Wright, eier
HOTEL MAY
Varmt og koldt vand i alle værelser
50c og opover pr dag — $2.50 og opover pr uke.
2107 Westlake Seattle

STEWART HOUSE
Hundrede moderne værelser med varmt og koldt vand i hvert rum. Centralopvarmning. Frit bad og telefon. Pris 25c, 35c og 50c
MRS. W. F. WILLIAMS
86 Stewart st., Seattle, Wash.

ALASKA LUNCHEON
Et godt sted for norske forretningsmænd at spise lunch
Basement Alaska Bldg
Seattle Washington

U. S. Home Bakery
904 Howell st., hj. 9th ave.
Skandinaviske bakervarer som specialitet. Bestillinger mottas.
HOLMGREN & FOSS, eiere.

SUPERIOR HARDTACK AND TOAST CO.
1435 23rd So., cor. Atlantic st.
SKANDINAVISK BAKERI
Beste knäkkebröd og kavringer i byen.

Lehmann Bros.
Wholesale Grain, Flour, Feed
Seattle, Wash.

R. Rings Meat Market
NORSK KJÖTFORRETNING
Bekjendt for gode varer og lave priser.
Tel.: Elliott 2853. 1119 Howell st.
Seattle

BALDER PICNIC
15. JULI
WIIDWOOD PARK

Fotograf John L. Johnson
Atelier:. 314 Liberty Bldg., Hjørnet av Union Street

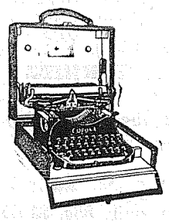

CORONA
"Den personlige skrivemaskine." Den veier sex pund og kan bæres i en haandkuffert. Kan faas med norsk alfabet.
E. W. HALL TYPEWRITER CO.
720 Second Avenue Seattle, Wash.
4 doors north of Dexter-Horton Bank

PACIFIC NET & TWINE CO.
Pier 8, Seattle, Wash.
Nedenom bryggen fra Pike st.
Alt som hentyder til
FISKEREDSKAPER
Største og mest beleilige plass at utruste deres baat.
Agenter for
STANDARD GAS ENGINES
MUSTAD OG ARTHUR JAMES FISKEKROGER
Skandinavisk korrespondance besvares.

PHONES
Elliot 1384; Main 2404
1925 First avenue
SEATTLE, WASH.
George B. Helgesen
WHOLESALE AND RETAIL
GROCERY AND MEAT MARKET
LUTEFISK FETSILD FISKEBOLLER GJETOST
Agentur for "Kuriko"

Kaffistova
1526 WESTLAKE AVENUE
Et absolut førsteklasses spisested. Altid norsk mat tillavet av norske kokker under vort personlige opsyn.
I vort læseværelse og røkeværelse er alle velkommen.
Seattle, Wash. PHONE: ELLIOT 1939.
En block fra Pike street Geo. Miller

EN
UFEILBAR
SUKCESS OPSKRIFT
(Först)
Spar Stadig
(Saa)
Anbring Forsigtig
(Resultat)
Financial Uavhængighet

Deres konto, stor eller liten, er velkommen her.

Det Norske Konsulat
"I centrum av Seattles engros- og shipping distrikt."
Guardian Trust & Savings Bank
Colman Building
1st ave. og Columbia, Seattle

Telefon: Ballard 3
Anderson Furniture Co.
1903 Market street Ballard

Aktier i Den Norske Amerika Linje kjøpes og sælges ved Reidar Gjølme, 115 Cherry Street, Seattle, Wash. 1 procent kommission.—(Adv.)

BJORKLUND STUDIO
Førsteklasses arbeide til rimelige priser.
Tel. Main 1925.
Söndage fra 10:30 til 4:00.
Transportation Bldg. Seattle

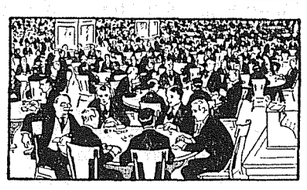

WHITE HOUSE BILLIARD PARLORS
PLAYING "FREEZE-OUT"
4th Ave. & Pike St. Seattle

P. J. BERNDTZEN
NORSK
URMAKER OG GULDSMED
Specialist i fint urmakerarbeide.
5333 Ballard ave. ved 22nd ave.
SEATTLE, WASH.

Samarbeide
Der bringer Resultat

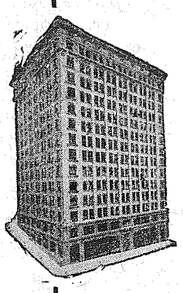

Av og til træffer man paa problemer, en hændelse eller en anledning i kontoret, butiken eller fabriken, som trænger en skjønsom bankiers hjelp.

En dygtig bestyrelse og fremadskridende drift gjennem et fjerdedels aarhundrede har git de enkelte avdelinger i Scandinavian American Bank en nøie forstaaelse av samarbeidet med bankens kunder.

Utenbys inkasso — baade inden og utenlands er en av de vigtige grene vor bank specialiserer i. Vore forbindelser der strækker sig fra Nome til Buenos Aires, fra Honolulu til London, vil vareta alle forretninger med forsigtighet, nøiagtighet og hurtighet.

Alle de privilegier den letvinthet denne bank kan yde, samt dens styrke og sikkerhet staar til indskydernes tjeneste.

KAPITAL OG OVERSKUD $1,000,000.00
FORVALTNINGSKAPITAL $13,000,000.00

The Scandinavian American Bank
Alaska Building—Seattle—Second and Cherry
Bruk vor filial i Ballard, hvis mere hensigtsmæssig.

Nyheter fra Seattle

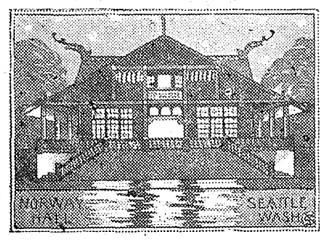

Indsamlingen for Det Røde Kors er gaat frem med stormgang. Seattle var anmodet om at skjænke $300,000 for barmhjertighet, men Seattle ga $450,000. Saa grundig var indsamlingen sat iscene, at praktisk talt hver eneste borger har faat personlig henvendelse av en eller anden av de mange komiteer. Hoveddirektøren for indsamlingen mr. Hazen Titus, som blev "laant" fra N. P. Ry. er et geni med hensyn til offentliggjørelse og iscenesættelse av alt utenfor det hverdagslige. Hans optog, parader, vandrende røde kors, barmhjertighets tønder og blodflekker paa fortaugene var vistnok en specialitet for vor by og uten sidestykker. De forskjellige norske institutioner hørte naturligvis ogsaa ropet om hjelp. De fleste av kvindeforeningerne møter nu ofte for at sy og strikke for soldaterne. Flere av kirkerne og det norske nationalforbund ga tilstelninger i dette øiemed. I Leif Erikson, S. av N., sendte presidenten en liste rundt, og naar dette skrives hadde ca. 50 tegnet sig som medlemmer av Det Røde Kors.

Hospitalsforeningen vil møte tirsdag eftermiddag den 3. juli kl. 2:30 i Norway Hall.

Mr. og mrs. Peter Knudsen fra Minneapolis var i Seattle forrige lørdag paa besøk hos sine slegtninge mrs. Andrew Andersen og mrs. Andrew Nerland og drog næste dag videre til Tacoma. Mr. og mrs. Knudsen er blandt de ældste nulevende settlere i midtstaterne, idet de kom til Amerika for ca. 60 aar siden. Mr. Knudsen har været i Milwaukee banens tjeneste i over 40 aar og er en meget anset mand baade av over- og underordnede. Dette er parrets første tur til vesten.

Lynild og torden med øsende regnveir nat til søndag tydet ikke paa det allerbeste for Sønner av Norges picnic, og mange blev skræmt og holdt sig hjemme. Men søndag eftermiddag oprandt med et straalende solskin, som allikevel bragte en skare norske folk til Wildwood Park. Og takket være den trofaste og sterke komite hadde man en hyggelig dag. Der var alt man kunde ønske sig paa en utflugt, frisk luft, sjø, vakre naturomgivelser, musik, dans, sport, lek og — mat — meget og god mat. I idrætskonkurenserne hadde der desværre sneket sig ind endel amerikansk ungdom fra naboskapet, unge gutter, som stadig ligger i træning kun i den hensigt at ta præmier fra de tilreisende. Utfaldet av de forskjellige løp var som følger: Herreløp, nr. 1, Ingvar Jacobsen; nr. 2, R. Gjølme. Gutteløp, nr. 1, Sterling Howe, 13 aar; nr. 2, Alfred LeMoines, 9 aar. Dameløp, nr. 1, Magna Omdahl. Pikeløp, nr. 1, Lilly Reily, 13 aar. I "tykmandsløpet" meldte sig kun to atleter, som begge fik præmier Alf Stenesen første og Enok Ulvestad anden.

I. A. Johnson fra So. Bend, Wash., var i Seattle i forretninger mandag. Han fortæller om stor aktivitet i skibsbygning i Raymond, idet firmaet Sanderson & Porter har tat kontrakt paa ti 3,500 ton træskuter for regjeringen og strækker nu kjøl for alle ti, da den første skal være færdig inden 1ste april 1918, og resten en per maaned derefter.

Kapt. Anton Markussen er nu i god bedring efter sin operation og er blit flyttet tilbake til sit hotel sammen med sin hustru, som netop er ankommet fra Norge. Kapteinens baat "Portland" ventes at være færdig til at ta ind last om ganske faa dage.

Mrs. Frank Oleson og datter miss Carrie reiste søndag til Victoria, B. C., for at besøke venner der.

Sten Oma, inspektør for N. P. banen ved Hartford, Wash., var i Seattle mandag paa gjennemreise fra Idaho, hvortil han reiste i det sørgelige ærende at overvære sin bror, Louis Omas begravelse.

Edward Jørgensen er netop kommet tilbake fra Ketchikan, hvor han i længere tid har arbeidet ved minerne. Han agter nu at reise til Norge.

Toralf Østby er fortiden ved Soap Lake Sanatorium.

K. J. Sater, superintendent for Blaine Cannery reiste mandag til Blaine, hvor han forblir hele sæsonen. Mr. Sater er en av de ældre velkjendte norske "cannery men" paa kysten.

Mr. og mrs. Frank P. Haslund tilbringer en ukes tid ved Hotel Brentwood utenfor Victoria, B. C.

Miss Ingeborg Tone tjenstgjør i juryen ved den sensationelle sak om politiinspektør Mike Powers anklage for "graft."

Motorskib "Santino," en av de første av de nye træskonnerter med hjelpemaskiner, er ankommet til Balboa efter 27 dages reise fra San Francisco. Dette anses for en meget god rekord, og de mange i nye træskuter interesserte normænd trækker idag et lettelsens suk, da "Santino" tildels er prøveklut for denne type skibe. "Santino" er 3,500 tons, blev bygget i Aberdeen og eies av et New York firma.

Styrmand Thos. Nielsen og seks mand kom fra Norge med siste "Bergensfjord" og er fortiden i Seattle for at gaa ombord i S/s "Manicopa," der ventes hit om en maaneds tid. Nævnte skib eies av Wilhelmsen, Tønsberg.

Ottis Schroeder, søn av dr. Schroeder hersteds, nu ved reserveofficers kurset i Presidio, Cal., vil om kort tid gaa ind i aviation korpset med hovedkvarter i Los Angeles.

En stor baatutflugt til det naturskjønne Cove, Vashon Island, er arrangert av Frelsesarmeens skandinaviske korps i Seattle onsdag den 4 juli. Dampskibet "Virginia III" avgaar fra Pier 4 kl. 9:30 morgen. Frelsesarmeens horn- og strengemusik vil underholde paa reisen, møte avholdes i Cove kl. 11 og konsert kl. 2. Billetter a 50 cents tur og retur er tilsalgs ved det skandinaviske korps.

Oplysninger søkes gjennem det norske konsulat i Seattle eom Olaf Christiansen, tidligere i Port Gamble, Wash.

Alle fremmedfødte, der i aarets løp har faat amerikansk borgerskap er indbudt som æresgjester ved en fest i Woodland Park den 4. juli. En forening her med det formaal at naturalisere alle indflyttere og hvis formand er den skandinaviske advokat Carl J. Smith, staar i spissen for arrangementet av denne dag som en amerikanisationsdag. Der vil bli rikelig underholdning for alle som maatte ønske at delta i festlighederne. Man forsøker at faa guvernør Lister som taler, og har allerede sikret sig, ved siden av formanden selv, borgermester H. C. Gill, statsadvokat Lundin og mr. John Speed Smith samt endel musikalske kræfter. Man kan bringe med sig picnic kurve og tilbringe resten av dagen i den deilige park. Programet begynder kl. 10 morgen.

"Tires and tubes" repareres og gjøres brukbare for mange flere mil. O. Pedersen, Westlake Tire & Repair Shop, 2020 Westlake avenue.

Nels D. Melgard hensov stille den 22de ds. i sit hjem i Seattle, 51 aar gammel. Avdøde kom hit fra Namsos for ca. 16 aar siden og har væsentlig været beskjæftiget som bankbokholder. Han var bror av mrs. apotheker B. A. Claussen av Seattle og P. A. Melgard, Coopertown, N. D., og efterlater ogsaa hustru Marie. Begravelsen var privat og foregik fra Butterworths kapel den 26. ds., hvorefter Nels Melgard blev stedt til hvile paa Mt. Pleasant gravlund.

Nationalforbundets midtsommerfest i metodistkirken forrige lørdag løp forholdsvis heldig av, tiltrods for storm og regn. Professor Hall var i utmerket vigør, og hans foredrag denne gang var om muligt endnu bedre end ved andre anledninger i vor by. Overskuddet gik til det Røde Kors.

Sofie Hammer er netop færdig med en række koncerter omkring Northwood, Iowa. Næste uke gaar turen til Montana, saa en liten hvil, hvorefter mamsellen med bror Paul, en ung lovende sakfører, tar en automobiltur til New York, hvor hun agter at forbli i sommer.

Rudolph Møllers sang "Jeg længter mot sol og sommer," fik en hel sides vakre uttalelser i siste nummer av "Sangerhilsen."

John Dybhavn fra Prince Rupert, B. C., er fortiden i Seattle i forbindelse med Scandinavian Fraternity møtet.

Skal De paa landet iaar? Sydost fra Seattle, 45 minutters vei, har vi 9 acres av det beste slags land man kan faa. Like ved hovedvei et kort stykke fra stationen, 2 acres ryddet, 7 aar gammel god frugthave og lite hus. Alt færdigt til at flytte ind. 8 tog daglig. Godt bebygget distrikt. Skandinaviske naboer. Pris $1,400 paa avbetaling. Nærmere ved Th. Gronning hos Aasen & Sexton Co., 1310 First ave., Seattle. Phone Elliott 5347.

Ungdomsstevne. Det aarlige ungdomsstevne for metodistkirkens foreninger ved Puget Sound holdes iaar i Seattle i kirken, Boren ave. og Stewart st., lørdag og søndag 7de og 8de juli.

Miss Gudrun Weltzien opholder sig fortiden paa Orcass, San Juan Island.

Arne Sunde, den norske urmaker og guldsmed med butik i 1516 Westlake, mellem Pike og Pine streets, leverer beste sort arbeide til meget rimelige priser. Alt arbeide garanteres.—(Adv.)

Alfred Halvorsen, vort tidligere bysbarn og sanger, der er engagert som solist for sangerfesten her isommer, vil ifølge "Sangerhilsen" begi sig vestover fra Providence i begyndelsen av august. Han har sammen med skuespiller Fred Carlsten indstudert "Gluntarne," og vil paa veien at fylde en række konsertengagementer.

Den forente norsk lutherske kirke har antat navnet "Den første norsk-lutherske kirke, da det forente kirkesamfund nu er ophørt at eksistere og nævnte kirkes menighet er den ældste i byen tilhørende det nye kirkesamfund "Den Norsk-Lutherske Kirke i Amerika."

Westlake Pharmacy, Seattles centrale norske apothek, Geo. C. Mack, indehaver. Westlake og Virginia st.

Hospitalsforeningen møter næste tirsdag 3die juli kl. 2 hos mrs. A. Torgerson, 2403 No. Broadway. Ta Broadway car til Miller street.

Mrs. K. Fredericks fra Spokane har været paa en ukes besøk hos sin bror mr. Oluf Larsen her. Hendes søn Dewey tok avgangseksamen ved Queen Anne høiskole isommer og reiste forleden dag for at tilbring sommerferien i Alaska.

HOMESBUILTRIGHTANDSOLDRIGHT

Assurance
fra
Stephen Berg
Sparer ængstelighet og
Ubehageligheter.
Ret nu er tiden til
At ta ut en
Ny police som
Sikkerhet for al
Eiendom.

J. R. Andersen
DEN NORSKE SKOMAKER
1529 First avenue
Sanitary Market Block
Phone Main 4194
Seattle, Wash.

Vi garanterer de beste materialer og solid arbeide.
Rimelige priser.

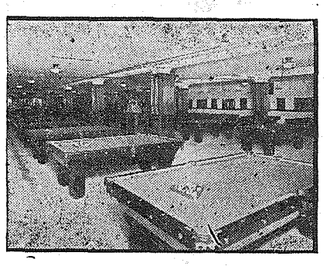

THE GREENLAND BILLIARD PARLOR
1507 A, Fourth Ave., Seattle
"De træffer altid venner her"

Hvis De har faat doktorbehandling i længere tid uten resultat, kom og konsulter mig og undersøk mine midler.
De mest haardnakkede tilfælder

av asthma, reumatisme og nervøsitet har jeg behandlet med godt resultat.
Fordøielsesykdomme, catarrh, hud- blære- og mavesykdomme saavelsom blindtarmsbetændelse kan overkommes uten operation.
Mit raad er frit.
N. YOW CHINESE REMEDY CO.
Phone Main 4392
115 Yesler Way Seattle

CHEASTY'S
HVORSOMHELST De gaar, vil De se vore klær — alle velklædte mænd bruker dem.
DER er en HAT for Dem HOS Cheasty's
Elegante Klær
For herrer og gutter.
I forretningen, i klubben, paa gaten til selskaps.
"Værdier taler for sig selv."
i hvert eneste plag i vort makeløse lager. Priser $15 til $50.
med vor "Invincible" dress $16.50
CHEASTY'S
SECOND AVE. & SPRING ST. SEATTLE

Vet De, hvormange fordele en check konto i denne bank vil ha for Dem?
De kan betale Deres regninger med en check. Den indfriede check er lovlig kvittering.
De kan let holde regnskap med alle utgifter og derved regulere dem efter behag.
Et visst belöp i banken, staaende paa check-konto, er en god anbefaling for en ansökning om et laan.
The State Bank of Seattle
NORSK BANK
Second avenue og Madison street
Vi henviser med stolthet til følgende vekst i indskud:
Indskud 27 december 1916 ..... $1,728,714.13
Indskud 5te mars 1917 ..... 2,054,076.58
Indskud 1ste mai 1917 ..... 2,255,301.41
E. L. GRØNDAHL, president A. H. SOELBERG, vice president
HUGO CARLSON, cashier EDGAR AMES, vice president
D. H. LUTZ, ass't cashier.

Hotel Livingston
1931 First ave. hj. av Virginia st. Seattle, Wash.
Tidsmæssige værelser, utsikt over sjøen. — Moderate priser.
Paa samme hænder i 8 aar. O. L. ANDERSON

AKTIER
Den Norske Amerika Linje
Kjøpes og sælges
Har en del kjøpere for haanden, saa hurtig salg kan garanteres
Reidar Gjölme
115 Cherry tsreet, Seattle, Wash. Phone: Elliott 859

DETTE AVERTISSEMENT ER VÄRD $1.00.
Ved indkjöp til et belöp av $15.00 og over.
Shulman Bros. Furniture Co.
Ved Liberty Teater, overfor Sanitary Market
1528 First avenue, Seattle Phone Main 3873
MERK DENNE UKES SPECIALSALG
$35.00 Walnut Dresser $22.50
$35.00 Walnut Chiffonier $22.50
$25.00 Antique Mahogany Table $7.50
$75.00 Monarch Range $39.75
Camping Ranges $12.50, Iron Beds $1.50
Vi har altid et velasortert lager av nye og litt brukte möbler, og alslags husgeraad.

SKANDINAVISKE TÖMMERMÆND
önskes for öieblikkelig ansättelse ved nyt skibsverft i New Foundland. Send ansökning pr. brev til "NORWEGIAN YARD" gjennem dette blads kontor. Nævn erfaring, anbefalinger og lön.

"Fra Thompsons Farm Til Thompsons Cafe" Altid Norske Retter.
Med nyt sanitärt kjökken og gamle priser er
THOMPSON'S CAFE
atter aapen for publikum.
Alting friskt og ferskt like fra farmen.
Nu! RÖMMEKOLLE 1425 Third ave. ved Pike st. Ingen forhöielse i priserne.

Den norske Amerikalinje förer ingen ammunition eller krigskontrabande

Vær forberedt i dit hjem

Du vil benytte dig av dette storartede tilbud.

$1.00 pr. uke

betaler for dette vidunderlige instrument og

10 dobbelte musikplater

samt mange spillestifter.
Dette er det bedste tilbud vi nongang har gjort

Bare $42,50

Kun et begrændset antal til denne pris.

Where Superior Service Awaits You

Eilers Music House

BROADWAY AT NINTH ST. Tacoma Theater Bldg.

Columbia Note the Notes

Sko

Godtkjöp

Aldrig i dit liv har du hat en sik anledning til at faa gode og billige sko, som du vil ha idag og imorgen, de to sidste dage i maaneden.

Indbefattet i dette vort godtkjøpsutsalg er hele vort lager av hvite damesko. Og priserne er slike, at du vil bli forbauset, naar du kommer op. Ogsaa graa og sorte sko i stort utvalg.

Av mænds sko sælger vi de absolut bedste mærker saa at si til indkjøpspris. Baade spadser sko og arbeidssko.

Vor specialitet er den berømte STETSON sko.

Vi bor i 4de etage.
Vi har bilig husleie.
Benyt anledningen.

Cummings & Twining

4de etage.
California Bldg. Tacoma
1112 Pacific ave.
Tag elevatoren.

SKANDINAVISK MINERALOG

önskes for öieblikkelig ansättelse ved et nyt skibsverft i New Foundland. Send ansökning pr. brev til "NORWEGIAN YARD" gjennem dette blads kontor. Nävn erfaring, anbefalinger og lön.

Kontor telefon, Elliott 2006 Hjemmetelefon Beacon 31

DET ALLER BESTE

Laboratorium, Læger, og Kirurger

I GREATER SEATTLE

Med ret til at praktisere i Staten Washington.
Utexaminert fra Tokyos berømte medicinske skole og fra Berlin universitet. Vel kjendt blandt skandinaver.

Rimelige priser. Alle er velkommen.
Room 1, 2, 3 og 4 655 Jackson st., Seattle, Wash.

SCANDINAVIAN AMERICAN

Amerikabilletter fra Norge

Vi besörger billetternes oversendelse til passagerer i Norge og Danmark. Telegrafisk om saa önskes. Kjöp billet fra linjens närmeste agent.

SCANDINAVIAN AMERICAN LINE

The Chilberg Agency, 702 Second avenue, Seattle.
J. F. Visell, 1114 Pacific avenue, Tacoma

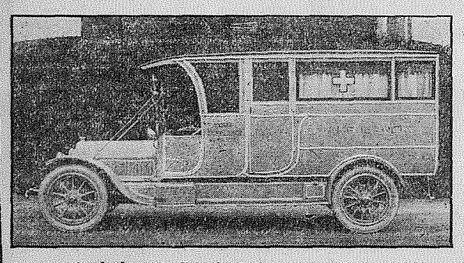

Ambulance Service

Home Undertaking Co.

1410 Ninth ave.
Cor. Union st.
Seattle
Main 1207,
Elliot 4788
Fremont Parlors,
North 220
Geo. T. Ericksen,
Vice-Pres.

Advertise in this paper

Tacoma

Mr. og mrs. A. Madsen og datter Marion fra Santa Barbara, Cal., er f. t. paa besøk hos deres svigersøn og datter mr. og mrs. H. O. Hanson paa Ainsworth ave.

Oscar Wollan, som var representant fra Vor Frelsers kirke til det store kirkestevne i St Paul, kom hjem i godt behold sent søndag aften.

Pastor Ordal ventedes hjem tirsdag, men paa grund av et uheld i Montana blev toget tolv timer forsenet.

C. O. Lynn Co.'s begravelsesbureau er det mest centralt beliggende skandinaviske begravelsesbureau i Tacoma. Adressen er 910 So. Tacoma ave. Tel. Main 7745. (Adv.)

Resolution. Da det har behaget den almægtige Gud, ved døden at bortkalde fra vor midte søster Julia Johnsen, være det besluttet, at Embla Lodge No. 2, Døtre av Norge, uttrykker herigjennem sin dyptfølte sympathi med avdødes efterladte slægt i denne deres store sorg. Videre besluttet som tegn paa søsterkjærlighet skal vor loge charter draperes i sørgeflor i et tidsrum av 30 dage. Videre besluttes, et kopi av denne resolution oversendes den avdødes mand, samt indrykkes i Tacoma Tidende og indskrives i vor loges protokol.

Lizzie Nelson, sekr.

I aften, fredag, den 29de juni, vil dr. Hall holde foredrag paa engelsk over "Remedies of Poverty" i den norsk-danske metodistkirke, So. 16de og J sts. Adgang fri.

Mrs. Julia Johnson, gift med Gust Johnson, 1912 So. M st., avgik ved døden paa St. Josephs Hospital, onsdag den 29de juni, 48 aar gammel. Hun var født i Norge og kom til Tacoma fra Clarkston, Wash., for 12 aar siden. Hun tilhørte Døtre av Norge og Vor Frelsers lutherske kirke. Foruten manden efterlater hun sig en søn Emery og en datter Edith, og to brødre, Anton Thorsen, Hope, Idaho og Gilbert Thorsen, Georgetown, Cal., samt tre søstre, mrs. Thora Pedersen, Canby, Minn., mrs. Anna Krogstad, Kristiania, Norge, og mrs. Berthe Troutman, London, England. Hun blev begravet tirsdag den 26de juni fra C. C. Mellingers begravelsesbureau.

Thomas Erickson, 44 aar gl., født i Norge døde paa et av byens hospitaler den 21de juni. Begravelsen firegik den 22de fra C. C. Mellingers begravelsesbureau.

M/s "George Washington" av Norway Pacific line, et av Norges fineste lastskibe ankom sidst lørdag til Tacoma og la til ved Frisco Dock. Den skulde her laste endel høi og kassebord til Manila. Den var lastet søndag og gik avgaarde ved 8 tiden. Den hele tid var der mange folk dernede som saa paa og beundret det vakre skib. Sammen med hr Fred Juell fra San Francisco, som representerte befragteren G. W. McNear avla O. M. Overn og Thor Bisgaard et besøk ombord og blev mottat paa det beste av skibets statelige kaptein, den bekjendte Thomle fra Stanwood. Kapteinen tok sine gjester ned i den elegante kahyt, hvor blandt andet servertes ægte norsk selters og andre gode saker. Kapteinens søster miss Kristine Thomle er med paa en lysttur til Hongkong.

Ombord i skonnert Tacoma, som netop har lastet her var der søndag ægte norsk ærte-selskap. Kapteinerne H. C. Hansen og P. Hansen samt kapt. Holme fra Seattle var blandt gjesterne.

Carl Sunde fra Seattle og hans frue kom bilende over her søndag. De skulde ned paa "George Washington" og ta farvel med sin unge søn, som skal være med skibet en tur.

Kapteinerne Thorp og Paulsen, som begge har skibe under bygning nede i Olympia sees en gang imellem at reise gjennem Tacoma i sine nye biler. De er altid paa veien til Seattle og har for det meste hastverk.

Han "Ola," fra Puyallup, var indom os et besøk denne uke. Sammen med ham var K. A. Nestegaard, ogsaa en kjæk og hyggelig kar. Han abonnerte paa avisen baade for sig selv og bror sin i Dakota. Og saa ba han redaktøren endelig ta en trip ut til Puyallup snart. Hvilket vi lovet, saasnart vi har faat vor nye Ford.

I. A. Johnsen fra South Bend er ret som det er inde og besøker os. Han fortalte os igaar, at en velkjendt og populær normand i South Bend, Chr. Strømnes, millwright og fisker for to uker reiste ned til Portland og gifted sig. Den utvalgtes navn var Minda Johnsen og de nygifte bor nu i sit vakre hjem i S. B.

Hvis De vil ha gode og billige sko, saa raar vi Dem til at gaa opom Cummings & Twining, California Bldg.

BELLINGHAM.

Edgar Hougen, som for en tid har været montør ved Modern Electric Co., gjør sig nu færdig til at ta en tur til Norge. Han reiser fra New York med "Kristianiafjord" den 7de juli. Mr. Hougen er en av de mest populære unge normænd i byen; han har været meget aktiv paa det musikalske omraade, saaledes været medlem av koret i den norsk-danske M. E. kirke siden dets stiftelse, likeledes av "Norrøn mandskor.

Miss Borghild Einersen og mrs. Emil Ebergsen skal reise en tur til Lummi Island for at besøke slegt og venner. Miss Christine Petersen er nylig kommen tilbake fra en tur til Carlisle.

Mrs. F. Engebretsen og børn reiste i mandags til Matsqui, B. C., hvor de gjæster mrs. G. O. Hougen

Sangkoret i den norsk-danske M. E. kirke var samlet lørdags aften for øvelse i Bethania kirke, men da en hel flok av venner ogsaa kom blev det fest og "surprise party" istedet. Efterat der var sunget og bevertning serveret, holdt Edgar en tale for sangkorets dygtige leder, mrs. C. W. Rasmussen, takket for godt og trofast arbeide samt overrakte en gave paa vennernes vegne. Derefter talte Charles Rasmussen for mr. Hougen og uttalte vennernes beklagelse over hans bortreise; mr. Rasmussen takket for vel utført arbeide i sangkoret og ungdomsforeningen og overrakte en gave fra vennerne. De overraskede talte begge og sa, at det kom aldeles uventet for dem, samt uttalte sin tak. Derefter talte pastor Engebretsen, som takket baade mrs. Rasmussen og mr. Hougen for trofast samarbeide. Den hyggelige sammenkomst sluttedes med avsyngelsen av sangen: "Der er et hjem, hvor sangen evig klinger."

I Bethania Norsk-Danske M. E. kirke, Donovan avenue og 18th st., vil "børnenes dag" feires søndag formiddag kl. 11. Der vil bli sang og oplæsning av de unge i søndagsskolen, samt tale av Superintendent S. Larsen.

I Immanuel Norsk-Danske M. E. kirke, Champion og Franklin sts., taler pastor F. Engebretsen søndag aften kl. 8 over emnet: "Den hellige krig." Der vil bli speciel sang og musik.

Seattle

Miss Dagmar Skavlan kom onsdag fra San Francisco for at besøke slegtninge i Seattle.

Thor Hedemark, Kristianiamand, for tiden bosat i Port Angeles, har for kort tid siden solgt sin garageforretning dersteds, og var nylig i Seattle nogen dage for at se sig om efter et nyt virkefelt.

Advokat Geo. Gregory har været paa en ti dages automobiltur til Vancouver, B. C.

15de juli maa ikke bortloves. Det er dagen for Balders picnic til Wildwood Park. Megen ungdom og galskap.

St. Hansfesten ved Døtre av Norge i Norway Hall forrige lørdag aften samlet godt hus, og det er ikke saa let at si, hvad der trak mest, vor populære professor Hall eller — rømmegrøten. Mrs. Gundersen og mr. A. M. Larsen samt lille miss Evangeline Hall sørget for den ualmindelig behagelige musikalske del av programet. Døtrene var vel fornøid, la de tidligere paa kvelden venet at bli sittende alene med grøen sin paa grund av stygveiret.

Scvandinavian Fraternity er fortiden samlet i distriktsmøte i Seattle. Dette distrikt har et medlemsantal av 2,500 og indbefatter staterne Washington, Idaho, Montana og British Columbia. Der var ca. 50 delegater tilstede ved aapningsmøtet i Fraternal Hall onsdag morgen, og blandt de saker, som foreligger til behandling, er valg paa embedsmænd for næste termin samt valg av delegater for hovedmøtet i Cleveland, Ohio i august maaned. Fredag aften avsluttes møtet med en banket i den svenske klubs hall. De nuværende embedsmænd er A. Christofersen, Tacoma, storpresident; John Dybhavn, Prince Rupert, stor-vice-pres.; Frank Burman, Spokane, stor-sekretær; Otto Johnsen, Seattle, stor-kasserer og Alexander Benson, Missoula, stor-kappelan. Møtets hovedkvarter er Hotel Diller.

S/s "Stolt Nielsen" gik tirsdag eftermiddag paa prøvetur i sundet, en tur som overgik alle forventninger, da det store skib snart oparbeidet en fart paa 13½ knob, to knob mere end garantert. Kaptein Egil Johnsen overtok skuten formelt paa rederen, Stolt Nielsens vegne, og Lloyds representant ga den en 100-A-1 klassificering. Kapt. Jacob Velde, dens fremtidige fører er paa veien ut fra østen og "Stolt Nielsen" vi. laste for orienten næste uke.

Pastor C. Aug. Peterson reiste onsdag til So. Bend.

F. K. Haslund med familie er flyttet ut i "camp" ved Des Moines.

Gjermun Dahl, kontraktør, fortiden beskjæftiget ved American Lake militærleir, syntes ikke Interurban banen gik fort nok, saa han kjøpte sig en Ford.

Pastor H. A. Stub ventes hjem igjen fra østen førstkomne mandag.

Bryllup. Hulda Jacobsen og Andreas Pettersen fra Richmond Beach bev viet mandag den 25de ds. av pastor Eger i Immanuelskirkens prestebolig. Tilstede var mange av parrets slegtninge og venner, og de nygiftes fædre forrettet som vidner.

Bryllup. Aslaug M. Bjerke og Henry Holand blev viet av pastor Gornitzka den 23de ds. De hører begge hjemme i Seattle og vil bo ved Alki Beach over sommeren.

Mrs. C. Jørgensen døde den 23. juni paa Seattle General Hospital efter tre ukers sykeleie med nervefeber. Mrs. Jørgensen var født Olea Andersen i Solør, Norge, i 1873 og kim for 13 aar siden til Seattle, hvor hun i 1907 indgik egteskap med mr. Jørgensen. Foruten sin mand efterlater hun ogsaa to stedsønner. Begravelsen foregik fra Den første norsk-luth. kirke onsdag den 27de ved pastor Gornitzka. Der var mange venner og masser av blomster.

Fiskeskonnert "Seattle" hadde en gasolinexplosion siste onsdag eftermiddag, hvorunder den tog adskillig skade. Dækket og styrehuset blev svært forbrændt. Maskinisten, Tony Eliassen, som ogsaa er hav eier av baaten, fik under explosionen slemme brandsaar paa hænderne og rundt halsen. Han blev øieblikkelig bragt til Providence Hospital, hvor han er under behandling av dr. A. O. Loe.

Kinesiske røtter og urter kan brukes med held for al slags sykdomme, baade for mænd og for kvinder.

Specielt kan [illegible]pine, hodepine, maveonde, brok [illegible]seonde, gul feber, svulster, blod- og hudsykdomme, samt nervesykdomme behandles med godt resultat.

SING LEE CHINESE REMEDY CO
104½ Pike st. Tel. Main 4830
SEATTLE, WASH.

NORGESBREV.

Forts. fra side 4.

ringen træde tilbake. Men den skal ikke indbilde sig, at den kan skjule sig for sit ansvar under henvisninger til det "skandinaviske samarbeides forpligtelser" eller bak uvedkommende snak om "fredens" velsignelser og "nøitraliteten" som "den eneste store landsinteresse."

Det er nemlig en kjendsgjerning, at der daglig begaas fredsbrud mot os, at vor nøitralitet daglig krænkes, og at vi har taalt meget mere av den blodigste uret, end der med rette kan forlanges av selv den mest yderliggaaende fredsvilje. Og det er i selve vor livsnerve der daglig skjæres.

Det er under den synsvinkel regjeringen har at se sit ansvar ved en avgjørelse enten den nu kommer til at gaa i den ene eller den anden retning. Regjeringen har klynget sig til magten; den faar finde sig i at bære ogsaa magtens forpligtelse, selv om denne er saa svær som nu, da landets tilværelse og fremtidsskjæbne staar paa spil.

Det er ingen her i landet som "vil krig." Men der er vel heller ingen som vil landets undergang — uten motværge?

Og det er letfærdig strudsepolitik at skjule for sig selv eller for andre, at der kan bli tale om et saa forfærdelig valg som mellem disse to ulykker.

"Bergens Tidende" skriver bl. andet:

Spørsmaalet tilspidser sig mere og mere derhen: faar Norden, faar Norge lov til at holde sig utenfor

Vi er ikke herrer over det selv. Saa længe kan den ene og den anden krigførende magt trykke og presse, saa utfordrande kan de bli i sin optræden og i sine krav, at vi ikke har noget valg, at vi tvinges ind i den ødelæggende krig, som vi av al magt ønsker at undgaa.

Det er den situation, som de ledende politikere i de nordiske land maa se i øinene og ha mot og moral at indrette sig efter. Det er der fælles interesser skulde bringe til ubrytelig samhold.

Det er ingen ansvarlig mand, som kræver hastige, overilede beslutninger og handlinger. Men alle kræver at baade Norge og det øvrige Norden skal være forberedt paa alle eventualiteter. Det forlanges, at der skal føres en klok, maalbevisst politik, ikke en politik paa slump, for hvem hver dag har nok i sin plage. Det er opgaven idag for samholdet i Norden, for samarbeidet. Det stiller praktiske opgaver av fællesskap i første række. Stemninger og følelser faar man ta med i sine overveielser; de er ikke avgjørende, men vel medbestemmende. Det kan man ikke overse.

Nordens velsignelse og vinding er fredens bevarelse. Men det tidspunkt kan komme, da vi ikke selv raader over valget av fremgangslinje. Og da — — —

The Stone-Fisher Co.
TACOMA AND EVERETT

HVITT ER FARVEN FOR SOMMERENS SKOTØI

Alt som er hvitt eller hvittstænkt uttrykker bedst sommerens lyse, glade tanker

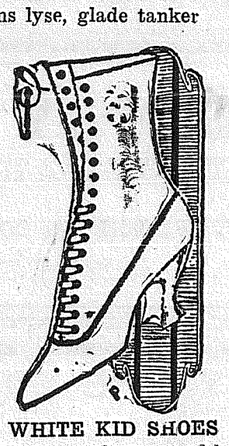

WHITE KID SHOES
—High tops, button and lace style, white ivory welt soles, Louis XV heels. Pair, $8.00.

KID AND CANVAS
—White kid vamps, white canvas tops, lace style, plain toes, welt soles, Louis XV heels. Pair, $6.00.

CANVAS SHOES
—White canvas high shoes, lace style, plain toes, Louis XV and military heels. Pair, $3.50 to $5.50.

WHITE ENGLISH SHOES
—White canvas Walking Shoes, lace style, rubber soles. Pair, $3.00, $3.50.

BLACK AND WHITE
—Patent colt vamps, white canvas tops, lace style, white rubber soles and heels. Pair $4.00.
—Tennis Oxfords for boys and women, pair, 85c, $1.50.
—Children's Tennis Oxfords pair, 65c, 75c.

BLACK AND WHITE
—Black glazed kid vamps, white kid and canvas tops, lace style, plain toes, leather Louis XV heels. Pair, $6, $7.50.

BAREFOTT SANDALS
—Sizes 3 to 5, pair, 75c.
—Sizes 5½ to 8, pair, $1.25 to $1.35.
—Sizes 8½ to 11, pair, $1.35, $1.50.
—Sizes 11½ to 2, pair, $1.50, $1.75.
—Sizes 2½ to 7½, pair, $2, $2.25.
—Balcony.

WHITE TUB SKIRTS $1.98.
—Two smart styles of white pique, medium wide cord, two novelty patch pockets, good width.

TUB SPORTS SKIRTS
—Skirts of various tub materials with large sports designs, novelty plaids and stripes in the popular gay colorings at $3.50 to $5.00.

SPORTS MIDDY BLOUSES
—Coat blouses of gay figured materials on white or tan ground, wide collars, cuffs and belts of plain contrasting colors. Very smart and effective worn with white skirts. Priced at $1.75.

FREDAG—LØRDAG vort maanedlige godtkjøpsutsalg av

Groceries

Fredag og lørdag, de to sidste dage maaneder gir vi Dem bedre priser paa groceries end nonsinde før. Kom selv, hvis muligt, — hvis ikke, telefoner.
Vi tar telefonordre fra kl. 7:30 morgen til 6 aften.

POTATOES — Fancy new Caifornia potatoes, Month-End sale price, 10 lbs. 50c
FANCY GREAN BEANS or PEAS — Month-End sale price, per ran, 12c, dozen cans for $1.40
PEACHES — Month-End sale price, two cans for 45c; dozen cans for $2.65
ALSO VERY SPECIAL PRICES ON OTHER CANNED GOODS.
ASTOR MILK — Month-End sale price, per can, 12c; dozen cans, $1.40; case $5.50
CARNATION MILK — The Month-End sale price, per can, 14c; doz cans, $1.60; case $6.25
CORN FLAKES — Large size packages — Month-End sale price, three for 25c
COCOA — Walter Baker's Cocoa, half lb. tins, Month-End sale price, each 22c
PAPRIKA — Genuine Hungarian Paprika, 2-oz. tons — Month-End sale price ..19c

MEAT SPECIALS
Cold Roast Beef, 60c lb.
Deviled Ham Loaf, 40c lb.
Our own make Pork Sausage, 28c lb.
Special lot of Sugar-Cured Hams, 32c lb.
SOAP — Cascade White Laundry Soap — large size bars — Month-End sale price, six bars for 35c; one dozen 65c
NURYA TEA — Made according to the most popular British formula of very fine mountain-grown Ceylon India Teas — packed in the United States in half lb. packages — Month-End sale price, per carton 27c
EXTRACTS — Red Rose brand — Lemon and Vanilla only — Month-End sale price, 4-oz. botte, 22c; two for 40c
GROUND CHOCOLATE — Guittard's pure quality — Month-End sale price, 1-lb. cans for 29c; 3-lb. cans 79c
BAKING POWDER — Royal Baking Powder, half lb. cans, Month-End sale price, each 22c; five for $1.00
(Limit 5 cans t oa customer)

COFFEE 19c POUND
5 POUNDS 90c.
The usual Thursday special sale of our famous Repeater Blend Coffee — a scientific blend of selected Mexican and Guatemala Coffees that make a fine cupper. Specialy reduced every Thursday at, per lb 19c
IN FIVE LB. LOTS, 90c.

Best Pure Cane Fruit Sugar Specially Reduced for This Month End Sale at 11 Lbs. 95c — 25-Lbs. Sacks $2.15 — 100-Lbs. Sacks $8.40.

Rhodes Brothers
IN EVERY DETAIL TACOMA'S LEADING RETAIL ESTABLISHMENT.

Vi viser dem

Pröver i Möbler

Og De kan spare 25 til 50%

SAMPLE FURNITURE HOUSE.

742 St. Helens avenue