Puget Sound Posten

39:DE ÅRG. TACOMA, WASH., FREDAG DEN 22 AUGUSTI, 1930 NO. 34

Tacoma och Washington

Taxeringsvärdet på egendom i Pierce county för 1931 års budget uppskattas till $92,833,000, därav fastigheter äro taxerade till $71,554,500 och lösöreegendom till $21,285,500, vilket senare är ungefär $800,000 mindre än förlidet år. Orsaken till denna minskning är huvudsakligen att många handlande ha reducerat sina varulager och flera av timmer- och sågverksbolagen nu ha mindre upplag på hand och mindre antal maskiner i bruk än förra året.

Mount Vernon främmande. Mr. och Mrs. Louis Ekman kommo i tisdags från sin vackra Mount Vernon farm på besök hos släktingar och vänner i Tacoma. Mr. Ekman är fortfarande om icke precis lika ungdomlig dock vid lika god vigör som fordom, då han var Tacomas styvaste repdragare, anchor man i det svenska laget, som drog irländare och alla andra kommande huller om buller över arenan, och var tillika stadens starkaste och bäste polisman. Bland andra gamla vänner, vilka han uppsökte, var profesosr Bull, som han gratulerade till den vackra hedersbetygelsen vid Fox Broadway teaterns invigning förra veckan. I sällskap med prof. B. gjorde Mr. och Mrs. Ekman ett besök i Masonic Home, innan de anträdde återresan hem.

På en fisketur å The Narrows bjöd kapten C. Hogberg ett antal damer i tisdags. Hans syster Mrs. Ernst Skarstedt från Seattle hade kommit på besök, och av denna anledning ställde Hogberg några båtar från sitt båthus till Mrs. S:s och hennes härvarande väninnors förfogande. Att fiskafänget blev stort taga vi för givet, ty damerna förklarade liksom med en mun att de roat sig grundligt och att dagen varit härlig och lyckosam, men vi sakna något påtagligt prov, ty redaktörsfrun kom hem — tomhändt.

Fastighetshandel är synnerligt i Mrs. Mary Andersons tycke och smak. Härom dagen sålde hon sitt hem vid East F street, som hon inköpte för icke länge sedan, och nu förestår åter den sedvanliga höstflyttningen.

Brandchefen C. E. Carlson kommer att sändas till Pacific kust brandchefers konvent i Berkeley, Cal., första veckan i september på bekostnad av Tacoma Lumbermen's club. Sågverksägarne äro angelägna om att bruket av cedar takspån blir tillåtet i städerna, och Carlsons närvaro vid konventet behöves för att lagstadga detta bruk.

Ett oväntat kallbad fingo ett antal personer, som i söndags föllo i vattnet vid Point Defiance park, då en gångplanka från paviljongen till en båtflotte brast. En fotograf höll på att taga rörliga bilder, och närmare ett hundratal personer hade trängt sig samman på landgången, vilken brast under deras tyngd. Under nödrop och skrik uppstod en förfärlig villervalla, och flera personer voro nära att drunkna och räddades endast i sista minuten genom ett par goda simmares rådighet och tilltagsamhet. Som det var, omkom ingen, men en mängd fina "söndags-eftermiddags-gå-bort" kläder spolierades av det salta och grumliga vattnet.

Två lappar på långresa. Förra veckan hitkommo på genomresa två långväga, kortväxta män, som med sina näbbskor, broderade koltar och slidknivar väckte uppmärksamhet, varhälst de drogo fram. Det är icke heller varje dag vår stad gästas av ett par lapska renskötsel specialister, som lämnat sin domän i norra Skandinavien för att i Alaska övertaga vården av renhjordar, som omfatta 30,000 djur. De två voro Pehr Thuni, född i Jukkasjärvi i Sverige och Mathias Sara från Narvik trakten. Båda äro anställda av Pioneer Reindeer Co. och skola hava hand om dess hjordar av 30,000 djur och vara förmän för de övriga skötarne.

I en autokrasch i Portland blev Helmer E. Johnson, 35 år dödad i fredags enligt budskap till hans moder Mrs. Emma Johnson, bosatt vid South Sheridan ave. Förutom modern efterleves han av bröderna Carl, Fred Elden och Rober samt systrarna Mrs. Minnie Davis, Mrs. Violet Pollock och Mrs. Clara Nelson. Liket fördes till Tacoma och begravningen skedde i onsdags från C. O. Lynns kapell.

Politiska möten höra nu för tiden till ordningen för dagen, och av den 300 till 400 man starka skaran ämbetskandidater, synes ingen hava något emot att hålla tal och upplysa allmänheten om sina meriter och sin lämplighet för att ombestyra de skattebärandes angelägenheter. Ett av de största mötena hölls i Roosevelt skolan, där en fulltalig publik timvis tålamodigt lyssnade till nitton mer eller mindre långrandiga tal. Det mest intressanta momentet var en kontrovers mellan Bertil Johnson och Grover Nolte, båda kandidater för prosecutor ämbetet.

Stort frimurare-konvent. Tacoma är den första staden i Pacific nordvästern som utsetts till mötesplats för frimurare ordens vart tredje år återkommande konklav. Över 1,500 ordensmedlemmar hitväntas från olika platser i staterna, från Hawaii, Alaska och British Columbia. Detta konvent blir det fyrtioförsta i frimurareordens historia. Det tager sin början nästa måndag och fortgår hela veckan. Mottagningskomitén har anslagit onsdagen för en utflykt till Mt. Tacoma parken och Paradise Inn, där bankett anordningar gjorts för alla besökande delegater.

Bromley avrådd från Tokio-Tacoma flygningen. I telegram från Tokio den 20 ds. meddelas att Bromley anlänt dit för att göra förberedelser för sin tillämnade Tokio-Tacoma flygning. Bromley tillkännager att hans plan, "City of Tacoma" var i gott skick, men att dagen för hans start på den 5,000 mil långa färden berodde på väderleksförhållandena. Från de japanska aviatik-myndigheterna har Bramleys planer rönt starkt motstånd, och de hava avrått från trans-Pacific flygningen som alltför riskabel. Men Bromley framhärdar och troligen får han tillåtelse att starta den vågsamma flykten. Som bekant, Robert Warks tillämnade Tacoma-Tokio flygning med Pacific Era "kom av sig vid ingången, liksom Bromleys, och han måste efter några timmar nödlanda i Vancouver, B. C., vilket blev slutet på äventyret.

Puyalluputställningen, "Western Washington Fair," den 31sta årliga lantbruksutställningen därstädes, kommer att öppnas måndagen den 31 september. En mängd nya byggnader och andra förbättringar ha fullbordats på expositionsgrunden för en kostnad av $30,000. Särskilt kommer hästutställningen i år att bliva stor och sevärd. Bl. a. komma sjuttiofem fina rashästar, Percherons och Clydesdales, värda över $100,000 att förevisas. Det förberedda underhållning- och nöjesprogramet beräknas komma att kosta $25,000 eller mera.

Moder räddar tre barn. Mrs. Olive Willey räddade med livsfara sina tre barn från att brännas till döds, då eld utbröt i hennes hem vid South D street i onsdags kväll. Hon satt samspråkande med ett par vänner i frontrummet, då hon hörde skri från barnen som gått till sängs i sängkammaren. Oaktat lågorna slogo mot henne i dörren, rusade hon in i rummet och lyckades bära ut barnen. Ett av dem blev ganska svårt bränt och Mrs. W .fick sina kläder svedda.

Skoputsaren Gust Gullans, som har ett stånd vid Jefferson och Pacific avenue, har arresterats anklagad för att i måndags hava skjutit en man vid namn B. Marsh till döds. Enligt vittnes intyg kom M. in i ståndet och begärde att få sina skor putsade utan betalning. Då Gullans vägrade göra detta, uppstod slagsmål, som ändade med att G. framdrog en revolver och avsköt det dödande skottet.

Den största skogselden under denna säsong härjade i torsdags i trakten kring Port Orchard Bay. Över 1,200 acres skogsland avbrändes innan skogvaktarne med biträde av hundratals män från grannskapet kunde bringa elden under kontrol.

I dynamit explosion dödades 65-årige Edward Roberts, då han var sysselsatt med att rödja och spränga bort stubbar på det nya Western Golf Link fältet vid Sixth avenue boulevard. Han hade nedsatt ett antal patroner och tände dem men hade glömt att tända den första. Då han försökte göra det, exploderade patronen genom självantändning och dödade honom ögonblickligen.

Frälsningsarmén, 1114 So. 12th street. Lördag e. m. kl. 8 hålles välkomstfest för kårens nya officerare kommendant ocs fru Emil Lindhe. Kommendant L. har senast varit befälhavare vid kåren i Oakland, Cal. Allmänheten inbjudes att deltaga i festen.

Circle 6 av Tabitha föreningen inom lutherska församlingen håller "cake" försäljning nu på lördag i Stone-Fishers gallery. Tabithas vänner äro inbjudna och anmodade att bringa bakelser.

Vår välkände landsman Otto Carlson har nyligen öppnat automobilverkstad i kompanjonskap med Emil Glasman. Verkstaden, som är inrymd i lägenheten 2549 Jefferson avenue, utför allt slags reparationsarbete å automobiler, särskilt underreden, fjädrar och dylikt.

Försvunnen sedan i måndags från sitt hem i Sumner är Mrs. Amelia Storlie, 55 år. Hennes skor och en del va hennes kläder ha funnits på Sumner-Alderton bron, och man fruktar att hon fallit eller blivit kastad i floden, men man har förgäves anställt draggningar efter henne.

Senator Wesley Jones torde komma att inställas som vittne vid den nu i Seattle pågående och uppseendeväckande rättegången mot prohibitionskommissarien Roy Lyle och hans underordnade, vilka äro anklagade för att ha tagit mutor. Ett av regeringens vittnen, förre prohibitionsagenten Al. Hubbard förklarar nämligen att Lyle erhållit $6,000 från whisky-kungen R. Olmstead, som avtjänar fängelsestraff å McNeil Island, och att Lyle givit pängarne som kampanjbidrag till senator Jones. Hubbard vittnade vidare att han under åren 1925, 1926 och 1927, givit förbudstjänstemännen över 100,00 i mutor.

Misstänkt för mord på sin vän hålles Thomas Kuechin i fängelset i Shelton. Den mördades namn var Charles Bray, en automobilagent i Aberdeen. Kuechin och Bray hade tillsammans besökt ett utvärdshus nära Shelton och druckit bier. En timme efteråt föll Bray ned död i ett hotellrum. Vid likbesiktning befanns det att B. avlidit av strykninförgiftning. Det påstås att Bray bar en dyrbar diamantring och $4,500 på sig, då de båda foro ut tillsammans. Såväl diamantringen som pänningarne ha försvunnit. Strykninen tros hava anskaffats i Tacoma, och efterspaningar pågå för att finna ut från vilket apotek.

Sorgeresolution

Alldenstund vår broder Gustave Pahrson hädankallats och ingått i den eviga vilan, och då vi till fullo uppskatta den förlust som vår förening lidit genom hans frånfälle, medvetna om att det tomrum som han lämnat sent eller aldrig kan fyllas, och såsom ett bevis på den sorg vi känna vid bortgången av vår nitiske medarbetare, den redbare vännen och varmhjärtade ordensbrodern, varder det

Resolverat, att föreningen för att hedra hans minne draperar sin stiftelseurkund för en tid av trettio dagar; att denna resolution införes i föreningens protokall, samt en kopia därav tillsändes den avlidnes änka och en kopia tillsändes Puget Sound Posten för att publiseras.

Å Orden Valhallas vägnar:

P. Veborg, Otto Carlson,
John Lundstrom.

Teletypesetter är namnet på en år 1926 gjord uppfinning, vilken först förliden vecka kommit till någon praktisk användning. Uppfinningen består däri, att det genom vissa anordningar blir möjligt att genom manipulering av tangenterna på ett enda klaviatur sätta och gjuta typer på flera linotypemaskiner på en gång. Härom dagen sammankopplades en sättmaskin i White Plains, N. Y., med sättmaskiner på sex andra platser inom staten och linjer av samma innehåll producerades samtidigt på alla sju linotypemaskinerna. Det erfordras emellertid fortfarande en typograf för skötandet av varje sättmaskin, och därför ernås ingen inbesparing i arbetskostnaderna för sättningen av typerna. Men det blir ju möjligt att inbespara icke så litet i löner för redaktionspersonal. Uppfinningen kommer att få sin största praktiska betydelse vid utsändandet av pressassociationernas telegram, vilkas innehåll återgivas lika av en hel mängd tidningar och utan de många förvrängningar och fel i uppgifter som ofta "insmyga" sig i fall där "redaktörer" lida av allt för stor inbillningsförmåga.

Tacoma skoldistriktet, No. 10, har en obligationsskuld på $1,618,310 och $46,085 i kassan vid skolårets början. Taxeringen för skoländamål utgår med 17 mills, vilket efter stadens taxeringsvärde, $69,020,145 skulle inbringa $1,235,469, om alla skatter inbetaltes regelbundet.

ALLMÄNT NYTT

Svenska Agafyrar till Cuba. Svensk industri har i dessa dagar fått ett par väldiga utlandsbeställningar. Den ena kommer från Cuba och det amerikanska systerbolaget till Gasaccumulator och syftet med beställningen, som går löst på omkring 3,500,000 kr., är att omgärda hela Cuba med en ring av Agafyrar. Den andra beställningen berör L. M. Ericssonbolaget och gäller en telefonleverans till Argentina belöpande sig på omkring 30,000,000 kronor.

Överste Charles A. Lindbergh mottog i fredags av president Hoover den honom av kongressen tilldelade speciella förtjänstmedaljen för sin verksamhet såsom flygare. Överste och Mrs. Lindbergh voro efteråt presidentens gäster vid en luncheon i Vita Huset. Det av överste Lindbergh nyligen över radio utsända talet, vari han gjorde en del rekommendationer för främjandet av den internationella flygtrafiken, åhördes allmänt landet runt, och enligt ett telegram från Stockholm avlysnsades det även där. Till följd av ogynnsamma atmosfäriska förhållanden hördes dock talet mycket otydligt i den svenska huvudstaden, men i Göteborg och södra Sverige uppfattades det däremot ganska tydligt.

Förenta Staternas folkmängd uppgår enligt årets folkräkning till 122,728,873, en ökning å 17 millioner under de senaste tio åren. Medräknas Alaska samt alla besittningarna utgör folkmängden under den amerikanska flaggan 137,501,561, en ökning å 20 millioner under de senaste åren. Största ökningen visade California, vars folkmängd ökades 64 procent under de senaste tio åren. För staten New York var ökningen 21 och för New Jerfsey 26 procent. Endast en stat, Montana, visade folkminskning under senaste 10-årsperioden. För 100 år sedan hade Förenta Staterna nära 13 millioner och för 50 år sedan 50 millioner invånare.

En gåva på $20,000. Helen Wills Moody i California, vilken innehar det kvinnliga världsmästerskapet i tennisspelning, har i avlidne f. d. senator James D. Phelans testamente ihågkommits med en gåva av $20,000 såsom ett erkännande därför att hon erövrat världsmästerskapet åt California. Phelan efterlämnade en förmögenhet, som uppgår till omkring $10,000,000, och han har i sitt testamente ihågkommit 130 institutioner och enskilda personer med större eller mindre belopp. Bl. a. har han donerat en honom tillhörig egendom i närheten av Saratoga söder om San Francisco, vilken värderas till $250,000, till San Francisco Art Association.

Kraftig varning mot emigration till Canada. Svenska generalkonsulatet i Montreal meddelar telegrafiskt till utrikesdepartementet i Sverige en varning mot utvandring till Canada, enär stor arbetslöshet för närvarande råder i hela landet och förhållandena för de svenska immigranterna äro synnerligen svåra. I en i dagarna publicerad intervju har direktören för Canadian Pacificbolaget föreslagit att all immigration tills vidare skall förbjudas med undantag för engelsmän, försedda med egna medel. De svenska konsulaten i Montreal, Winnipeg och Vancouver äro i synnerhet överlupna med ansökningar från personer som söka arbete och hjälp.

ANDREE ÅTERFUNNEN EFTER 33 ÅR

Oslo, den 22 aug.—Den expedition som André utrustade år 1897 hördes aldrig av efter avresan, men nu ha de frusna polarregionerna återgivit världen vad de i 33 år hållit förseglat som en hemlighet.

Den 6 augusti fann en norsk fiskarebesättning två frusna men väl bibehållna lik, förutom en del av Andrés tillhörigheter, bl. a. hans dagbok innehållande hans namnteckning m. m.

Det tros att det andra liket är efter Knut H. F. Fraekel, en av de två andra deltagarne i expeditionen.

Fyndet rapporterades till den norska vetenskapliga expeditionen ombord ångaren Brattvaag.

Expeditionen avseglade i Andrés ballong från Danes Island, Spetsbergen, den 11 juli, 1897. Det enda som hördes från de förolyckade var det bud som av en brevduva återfördes till den civiliserade världen. Vid tiden då brevduvan avsändes befann sig expeditionen å 82 grader nordlig breddgrad. Årslånga efterspaningar vidtogos, men alla voro utan resultat.

Liken funnos i närheten av en improviserad lägerplats vid foten av en 500 fot hög klippa, och av allt att dömma hade André överlevt sin kamrat.

Vidare meddelanden om fyndet och dagbokens innehåll emotses med största spänning.

Motorfartyget Gripsholm avgick direkt till Göteborg i lördags med alla klasesr väl fyllda av resande. Bland desas må antecknas dir. G. Hilmer Lundbeck, chef för linjens amerikanska kontor, Carl Holmsten, forskningsresande och föreläsare, Holger Lundbergh vid Svensk-amerikanska nyhetsbyrån i New York ,Eric Landgren, vid Svenska tändsticksbolaget, Robert K. Morton, agent för Hällefors bruk, m. fl.

Svensk-amerikan fil. doktor i Paris. Profesosrn i moderna språk vid Nebraskas statsuniversitet dr Joseph Alexis har under en följd av år utgivit flera arbeten, dels läroböcker i engelska, tyska och spanska, dels svenska textböcker med inledning, anmärkningar och ordlista på engelska för bruk i amerikanska skolor, samt slutligen översättningar från svenska till engelska språket. Nu senast har han tillbragt sina ferier i Paris och inför fakulteten i l'Université de Paris försvarat sin avhandling i och för vinnande av doktorsgrad, över ämnet "La Littérature Suédoise d'Amerique." Han vann också sin grad, "Docteur d'université." För några år sedan tog han filosofie doktorsgrad vid University of Chicago. Avhandlingen föreligger nu i tryck — 144 sidor — och behandlar 22 svensk-amerikanska författare.

Million sterbhus fördelat. Enligt verkställd boutredning uppgår den av Mrs. Carrie Trimble i Seattle efterlämnade förmögenheten till $1,437,500. Mrs. Trimble omkom sistlidne december, då automobilen som hon förde, störtade ned i Elliot Bay. Enligt testamentet bekommer Mr. Trimble hälvten av förmögenheten, och resten fördelas mellan deras barn, två söner och en dotter.

Vi beklaga att vi denna vecka måst utelämna flera insända artiklar. På grund av de politiska annonserna är utrymmet mycket begränsat.—Red.

SVERIGE-NYHETER

Senaste Radio-Nytt

(Ur "Nordstjernan.")

Överfall

Stockholm den 12 augusti. — Nattvakten Emil Olsson vid Stockholms Ångslupsbolags varv vid Djurgården blev natten till i måndags överfallen och svårt misshandlad samt berövad nycklarna till kassaskåpet. Detta hade dock icke rörts.

* * *

Mord

Eskilstuna den 12 augusti. — Imåndags hittades i Grönskogen vid Eskilstuna liket efter jordbruksarbetaren Edvard Arvid Andersson, 52 år gammal. Liket var svårt massakrerat.

* * *

Svenskbyborna

Stockholm den 12 augusti. — Av de 900 svenskbyborna äro nu något över 800 kvar i Sverige. Nu äro 28 familjefäder självägande bönder och till hösten bli ytterligare ett 20-tal självägande.

* * *

Straffri

Stockholm den 7 augusti. — För förskingring av 17,281 kronor dömde jägmästaren i Rätans revir Sahlberg har av hovrätten förklarats straffri tillfölje av saknad av förståndets bruk.

* * *

Driftsinskränkning

Stockholm den 7 augusti. — Ytterligare driftsinskränkningar göras vid svenska t ä n d sticksfabrikerna. En stor del av fabrikernas arbetsstyrkor avskedas andra veckan i augusti. Orsaken är minskad avsättning tillföljd av tullförhöjningar i Amerika med flera länder.

* * *

Prins Sigvard

Stockholm den 7 augusti. — Prins Sigvard uppgives komma att dekorera Palladiums hallar i Stockholm för höstens svenska talfilm. Han utför även alla affischer till filmen.

* * *

Lönekomitén

Stockholm, 7 augusti. — 1928 års lönekomité har nu framlagt löneregleringsförslag för undervisningsväsendets befattningshavare; dyrtidstilläggen inarbetas i själva lönen. som höjes nästan allmänt.

* * *

Eldsvådor

Stockholm den 7 augusti. — Burträsks kulturhistoriskt intressanta kyrkostad, inemot 200 byggnader, har lagts i aska. Dessutom nedbrunno en del intilliggande byggnader. De materiella skadorna uppgå till minst 200,000 kr. Elden var troligen anlagd på två ställen samtidigt. Kyrkstadens flesta byggnader daterade sig från sextonhundratalet.

Västerås den 11 augusti. — Sundbo skyddshem i Välanfors, Västmanland, nedbrann i söndags.

Bofors den 12 augusti. — Krutmagasinet vid Bofors nedbrann natten till i söndags. Större delen av lagret av rökfritt krut brann upp. Skadorna anslås till 85,000 kr.

* * *

Dödsfall

Stockholm den 7 augusti. — Den kände affärsmannen Justus A. Waller i Göteborg avled i måndags nära åttiotvåårig.

Förre bankofullmäktigen Olof Jonsson i Hov har avlidit, nära nittioett år gammal.

* * *

Utnämningar

Stockholm den 7 augusti. — Regeringen har beviljat envoyén Wallenberg avsked från september och förordnat Moskva sändebudet von Heidenstam till sändebud i Turkiet, legationsrådet vid Londonbeskickningen Gyllenstierna till sändebud i Moskva och som pressombud vid Londonbeskickningen red. Oscar Thorsing.

* * *

Moddrama

Stockholm, 7 augusti. — Blodsdrama utspelades torsdagsnatten å Almunda gård i Västmanland. Tjugoettårige kördrängen Karl Erik Bäck förföljde och yxxhögg efter ett uppträde sin trettioettåriga hushållerska Anna Andersson, som fick skallen spräckt. Bäck hängde sig i gårdens stall. Hushållerskan avled senare på lasarettet.

STOCKHOLM

Internationella storlogen av I. O. G. T. började sin session den 24 juli med val av internationella ordensråd. Efter en dryg timmes debatt företogs det med spänning motsedda valet av International Chief Templar. Resultatet blev att lektor Oscar Olson, Sverige, valdes med 64 röster, medan professor Johan Bergman erhöll 60.

Till verkställande direktör för Järnkontoret har utsett hittillsvarande överingeniören vid Järnkontoret dr Axel Wahlberg. Till Järnkontorets överingeniör och chef för dess tekniska byrå har samtidigt utsetts prof. Arvid Johansson, vilken förut innehaft befattningen som chef för Järnkontorets tekniska byrå.

En motorklocka i Stockholm. Motorismens utveckling har fått ett monument i Stockholm. Svensk-engelska mineraloljeaktiebolaget har rest ett skulpturverk vid den stora bensinstationen i hörnet av Roslagsgatan och Rådmansgatan, som till upphovsmän har arkitekten Alb. Stark och skulptören Carl Fagerberg. Det är ett verkligt konstverk, bestående av en fyra meter hög pelare, som uppbär en bronsklocka. Visarna på denna äro av guld och urtavlan har fått en original utstyrsel: Siffrorna 3, 6, 9 och 12 ha nämligen ersatts med snäckor. De övriga "timmarna" utgöras av streck i guld. Pelaren prydes av en framställning i bild av motordrivna fordonens segertåg.

* * *

GÖTEBORG

Göteborg får ny U. S. A. konsul. Amerikanska u t r i kesdepartementet har till Förenta Staternas konsul i Göteborg utnämnt Robert Harnden och i samband härmed återkallat dennes utnämning till konsul i Malmö, vilken helt nyligen godkändes av k. m:t. Konsul Harnden efterträder konsul Henry von Struve, vilken fungerat som amerikansk konsul sedan 1925. Till amerikansk konsul i Malmö har i stället för Mr. Harnden utnämnts konsuln i Corinto, Nicaragua, Christian T. Steger.

Ny chef för Göteborgssystemet. Styrelsen för Göteborgssystemet har till chef för Göteborgssystemet efter framlidne direktör Eric Lemming utsett förste byråinspektören i kontrollstyrelsen Alfred Kollberg.

Vacker donation av direktör Magnus Eidem. Framlidne direktören Magnus Eidem i Göteborg har i efterlämnat testamente förordnat om åtskilliga donationer. Så t. ex. skall till Göteborgs sjukhem utgå ett belopp av 10,000 kr., till Hjälpkassan för nödställda köpmän i Göteborg 10,000 kr. och till kyrkomötet i Kristine territoriella församling i Göteborg 10,000 kr. Dessutom ha donationer gjorts till tjänstemän och arbetare vid Örnberg & Anderssons Aktiebolag, det företag vid vilket direktör Eidem var knuten.

* * *

BLEKINGE LÄN

Ny donation till fattiga barn i Bräkne-Hoby. Avlidne husägaren Olof Olsson, Olsborg pr Karlshamn har testamenterats en summa av 57,500 kr. till Bräkne-Hoby socken. Räntan på dessa pängar kommer att tillfalla fattiga elever på annat sätt olyckligt lottade, begåvade barn inom socknen. För samma ändamål har Olsson tidigare donerat till nämnda socken sammanlagt 37,000 kr.

Hur tryckfrihetslagen kringgås. Stationsbefälhavaren i Karlskrona har till stationsbefälhavaren vid flottan station i Stockholm meddelat, att tidningen "Torpeden, manskapstidning för revolutionära flottister" sedan någon tid tillbaka insmugglats bland manskapet. J. O. har vid ett tillfälle preliminärt förordnat om skriftens indragning. Tryckfrihetskomitén beslöt emellertid att indragandet icke skulle äga bestånd, då det icke rörde sig om ett "tryckt" alster, utan om ett som framställts medelst s. k. "syklostyle."

* * *

BOHUS LÄN

Bohusfiskarna reklamera i U. S. A. för spillånga. Bohusläns fiskberedares försäljningsförening har fått av regeringen 500 kr. för att göra reklam för saltad spillånga i bl. a. U. S. A. Meningen är att man skall skaffa 2,000 reklamkartonger med kontrollerad sjösaltad spillånga och sända dessa till Amerika. Regeringen har vidare beviljat 7,000 kr. för anställande av försök att idka sillfiske med snörpvad väster och öster om Skottland. Två fiskare i Öckerö få dela beloppet.

* * *

ELVSBORGS LÄN

Förskingrande landsfiskal inställer sig självmant. Den ur tjänsten avvikne och för förskingring efterlyste landsfiskalen i Björke distrikt Eskil Larsson i Sollebrunn inställde sig den 25 juli frivilligt på straffängelset i Vänersborg. Han uppgav sig ha varit i behov av en tids vila och hade därför efter försvinnandet vistats hos en bekant lantbrukare. Larsson blev omedelbart häktad.

I Åmål pågå f. n. tre stora arbeten, vilka tilldraga sig allmänt intresse. Arbetena i fråga äro djuphamnsbygget, tunnelsprängningen under Kotorget för att få fram ett spår från Åmåls—Årjängs järnväg till hamnen, samt vägbygget till den nya hamnen. Hamnen, vilken skall vara färdig vid detta års slut, utföres för en entreprenadsumma av 130,000 kronor av Hamnbyggnadsbyrån, Stockholm, kapten Schutz. Från Åmåls—Årjängs järnväg till hamnen skall dragas ett hamnspår. För att komma fram med detta har man måst spränga en c:a 220 m. lång tunnel under det s. k. Kotorget.

* * *

GEVLEBORGS LÄN

Björn i Bollnäs. Härom natten, då en turist vandrade genom Bollnäs södra finnskog, påträffade han en björn, som under ilskna brummanden var i färd med att riva i en myrstack. Det är nu omkring 50 år sedan den siste björnen uppehöll sig i de trakterna.

Sulfitfabriken i Norrsundet stoppar. Driften vid sulfatfabriken i Norrsundet har nedlagts. Anledningen är de dåliga konjunkturerna på cellulosamarknaden. Fabriken har sysselsatt 350 arbetare.

En tvist om brudkronan. Mellan kyrkoherden i Alfta och de frikyrkliga på orten har ett spänt förhållande uppstått i anledning av att kyrkoherden vägrat utlåna församlingens brudkrona. Han håller nämligen strängt på den principen, att då kronan blivit skänkt till församlingens kyrka, får den icke användas vid bröllop utanför kyrkans murar. Under sådana förhållanden skulle ju vem som helst kunna göra anspråk på att få låna kronan. De frikyrkliga å sin sida känna sig upprörda över att bli jämnställda med "vilken gudsförnekare som helst,' och begära "mer vidsynthet av landets präster."

Till den s. k. kyrkhelgen i den avlägsna byn Valsjö, Ramsjö socken, hade i år ett stort antal berusade personer infunnit sig och etablerade slagsmål med skrik och skrän i omedelbar närhet av den plats i det fria. där gudstjänsten hölls. En av bråkmakarna fick ett slag i ansiktet av en literflaska så att ett stort sår uppstod medan andra bråkmakare drogo skrikande fram med spakstumpar och knivar i händerna. Den närvarande polismannen stod maktlös inför den larmande hopen. Ett flertal personer komma att åtalas för att de stört gudstjänsten.

* * *

GOTLANDS LÄN

Drunkningsolycka. En 15årig son till kassör F. Runander i Visby hade en kväll gått ut på hamnpiren för att meta, varvid han föll i vattnet och drunknade. Hans kropp återfanns efter en timmas letande i vattnet.

Då två arbetare och en gosse voro på väg i motorbåt från Botvaldavik till Anga råkade 24-årige Erik Liljeblad, då han skulle byta plats i båten, falla överbord och drunkna. De båda andra kunde icke manövrera båten, då den omkomne var den ende motorkunnige ombord, så att intet kunde göras för att bispringa den förolyckade.

* * *

HALLANDS LÄN

"Gamle Rask" blir sergeant. K. m:t har nu avgjort en av chefen för Hallands regemente gjord framställning att få befordra distinktionskorporalen A. Rask — gemenligen kallad "gamle Rask" bland alla dem som gjort sin exercis vid regementet — till underofficer efter en 48-årig tjänstetid. K. m:t har medgivit, att Rask utan hinder av gällande bestämmelser må befordras till sersjant i regementets reserv. Befordringsärendet är ganska unikt. Rask är nämligen född 1861 och ingår alltså nästa år i 70-årsåldern. Under sin långa tjänstetid har han ådagalagt en enastående eplikttrohet och duglighet och vunnit förtroende och aktning hos alla, han under tjänsten kommit i beröring med.

* * *

JÄMTLANDS LÄN

Motorstopp på järnvägsspåret. Vid en järnvägsövergång strax norr om Östersund fick härom dagen en personbil, förd av köpmannen P. O. Mårtensson, motorstopp just då den skulle passera övergången. Bilen blev stående mitt på spåret. Omedelbart därpå kom ett tåg från Östersund till Storlien framrusande på banan. Bilen fastnade på lokets buffertar och släpades med ett hundratal meter innan tåget kunde stanna. Mårtensson slungades våldsamt ur bilen och hamnade ett 25-tal meter från kollisionsplatsen. Han fördes omedelbart till Östersunds lasarett, där man dock endast kunde konstatera att döden inträtt. Mårtensson, som var innehavare av firman Jämtlands importaktiebolag, var i 40-årsåldern.

* * *

JÖNKÖPINGS LÄN

Velocipeder till finska armén. I dagarna har en sändning om 300 velocipeder expedierats från Huskvarna Vapenfabriks Aktiebolag, Huskvarna. till finska armén. Huskvarnavelocipederna äro för övrigt i finska armén intet okänt begrepp, ty under de senaste åren hava dit livererats närmare 5,000 dylika, vilket visar att vederbörande fattat förtroende för detta svenska och överallt så välkända fabrikat.

Landsvägsbro över Nissan raserad. Det väldiga skyfallet den 20 juli har raserat den stora landsvägsbro, vilken leder över Nissaån, ett par mil norr om Gislaved. Även vägbanken på vägen Åkarp—Huskvarna är genomskuren och oframkomlig.

* * *

KALMAR LÄN

Sjukhemmet i Hultsfred får statsbidrag. Medicinalstyrelsen har funnit skäligt att godkänna sjukhemmet i Hultsfred, som statsunderstödd anstalt för vård av kroniskt sjuka. Medicinalstyrelsen har samtidigt tillerkänt s j u khemmet statsbidrag till driftskostnaderna efter ett antal vårdplatser av 79 för tiden 21 febr. 1930, då hemmet togs i bruk för sitt ändamål, till den 31 dec. i år.

KOPPARBERGS LÄN

Fridlysning begäres för Trollträdgården i Dalarna. Dalarnas fornminnes- och hembygdsförbund hemställer genom dr. KarlErik Forslund om fridlysning som naturminnesmärke av den s. k. Lustgården, Väckelbergets lustgård eller Trollträdgården inom Envikens socken i Dalarna. Platsen är en synnerligen omtyckt vallfartsort för bygdens befolkning och kan uppvisa Dalarnas rikaste vegetation med en sydlig flora av märkligaste slag inom det nordsvenska barrskogsområdets södra del. Lustgården inrymmer stora lundar av lind, lönn och hassel.

* * *

KRISTIANSTADS LÄN

Fattigvårdsordförande i Verum, Nils Persson i Hörlinge, vilken häktats för förskingring och förfalskning i egenskap av ordförande i fattigvårdsstyrelsen, dömdes den 25 juli av Västra Göinge häradsrätt till 3 år och 3 månaders straffarbete.

* * *

KRONOBERGS LÄN

Den försvunna ännu ej återfunnen. Den på morgonen den 25 juli från sitt hem under mystiska omständigheter försvunna föreståndarinnan för Växjö varmbadhus, fröken Helga Bonjour, hade ännu sent följande dag ej återfunnits. Då man på grund av fyndet av den försvunnas hatt och kappa å en bänk i Strandbjörket hade anledning misstänka, att fröken Bonjour i sitt övernervösa tillstånd sökt döden i Växjösjön, företogos genom Växjöpolisens försorg draggningar i sjön. Dessa gåvo emellertid intet resultat.

* * *

MALMÖHUS LÄN

Stor förskingring. När Sydsvenska Bankens kontor i Höganäs besöktes av bankens revisorer i och för revision, bekände kontorschefen vid kontoret Tage Rosander, vilken jämväl tjänstgjorde som kamrer, samt kassören Frans Åkerman redan innan revisionen påbörjats, att de gemensamt förskingrat större belopp. Enligt därefter företagen utredning har detta belopp visat sig uppgå till 161,657 kronor. Efter att de båda tjänstemännen under tiden för utredningsarbetet stått under uppsikt, ha de numera anmälts av banken till laga åtal. Tage Rosander är född 1892 och anställd i bank sedan 1914. Frans Åkerman är född 1894 och anställd i bank sedan 1913. De voro anställda vid Nordiska Handelsbankens kontor i Höganäs, när detta kontors rörelse år 1925 övertogs av Sydsvenska Banken och blevo i samband därmed antagna i sistnämnda banks tjänst.

En automobil från skyn. Landstingsmannen A. Steen i Flyinge har i dagarna gjort ett fint fynd. Han hittade nämligen på sin mark en nedfallen ballong, som var en halv meter i diameter och med en vidfästad skrivelse från Lindberg (Sydtyskland), vari det meddelades att upphittaren så snart han givit sig tillkänna för vederbörande skulle få en Opel-bil till skänks.

Eldsvåda. Den 24 juli utbröt eld i lantbrukaren Anton Asps hemman i Norrby i Sireköpinge. Elden började i köket och tros ha förorsakats av ett fotogénkök. Hemmanet, som bestod av två byggnader, nedbrann på en kort stund. Tågarps brandkår kunde intet uträtta. Det var ytterligt nära att en några år gammal pojke. som sov i köket, blivit innebränd. Då man fick ut honom hade det redan börjat brinna i sängkläderna. Det brunna var försäkrat i häradsbolaget.

* * *

NORRBOTTENS LÄN

En svår olyckshändelse inträffade den 25 juli vid ett brobygge över Piteå älv i närheten av Älvsbyn. En arbetare krossades under en nedrasande järnbalk och sex blevo skadade, därav tre svårt. — Samtliga skadade äro från Motala med undantag av en praktikant Danielsson från Katrineholm. Ett blockhuvud, som bar upp en arbetsställning, brast och ställningen rasade ned. Sju arbetare befunno sig vid tillfället i arbete på den höga ställningen, som byggts ut omkring femtio meter över älvstranden. Fyra av dem slungades ned i vattnet, men en av dem, Hugo Gustavsson, fick en tung järnbalk över sig och avled omedelbart. Gustavsson hörde hemma i Motala och efterlämnar hustru och tre barn.

* * *

SKARABORGS LÄN

Guldfynd vid Skövde. Ett fornfynd har i dagarna gjorts av lantbrukaren Carl Johansson å Risatorp, Skövde. Det är en massiv guldring, vägande 89 gram och värderad till 230 kr. i guldvikt. Fyndplatsen ligger knappt en kilometer från Timboholm, där det stora guldfyndet gjordes i 1904, det största, som hittills gjorts i Skandinavien. Fyndet kommer att anmälas till riksantikvarien.

Stadsfiskalen i Mariestad avgår. — J. K. har beviljat stadsfiskalen E. Bremberg i Mariestad avsked från stadsfiskalsbefattningen med juli månads utgång. — Samtidigt har e. o. hovrättsnotarien Einar Holmberg förordnats att t. v. uppehålla stadsfiskalstjänsten.

* * *

STOCKHOLMS LÄN

Ingen plats för fiskare på Nockebybron. — Vägstyrelsen i Färetuna har hos länsstyrelsen begärt förbud mot fiske från Nockbybron och en del andra broar i distriktet. Landsfiskal Ljunggren i Drottningholm som tillstyrkt framställningen, anför att gångtrafiken över Nockeby- och Drottningholmsbroarna tilltagit i oväntad grad — vissa helgdagar ha broarna passerats av ända till 20,000 gående.

* * *

UPPSALA LÄN

En Augustanapräst till svenska kyrkan. — K.m:t har medgivit att pastorn i Augustanasynoden C. G. Grönberg må söka och inneha prästerlig tjänst inom Uppsala stift, dock endast komministertjänst.

* * *

VÄRMLANDS LÄN

Dödad av elektrisk ström. Lantbruksinspektoren Erik Tåström i Väse råkade den 20 juli komma i beröring med en starkströmsledning och erhöll därvid så svåra skador att han efter några timmar avled. Han var i 50-årsåldern.

* * *

VÄSTMANLANDS LÄN

Donationer till Östervåla. F. d. hemmansägaren P. E. Pettersson i Lugnet, Östervåla, har till Östervåla kommun skänkt 10,000 kr. till ett orgelverk i kyrkan, 1,500 kr. till en gravfond, och 15,000 kr. till läkare, lasarettsvård och medicin åt behövande sjuka inom församlingen.

* * *

VÄSTERNORRLANDS LÄN

Luffaren drog kniven, då han nekades mat och brännvin. Under en födelsedagsfest hos stuveriförman R. Andersson, Östby, Kramfors, uppenbarade sig en okänd man och begärde att få mat och brännvin. Då han avvisades tilldelade han Andersson ett djupt knivhugg i ryggen varpå han tog till flykten. Han fasttogs dock och fördes till polisen i Kramfors där han befanns vara K. I. Nilsson från Bollnäs. Någon överhängande fara för den skadade föreligger icke.

* * *

ÖREBRO LÄN

En olyckshändelse som kom att kosta ett människoliv, inträffade den 22 juli vid Livregementets grenadjärer i Örebro. Under övning i fälttjänst kommo två underbefäl, som voro utsända för att kontrollera en patrullövning, i närheten av regementets skjutbana. Då de märke, att kulspruteskjutning pågick, ropade den ene, furir Emil Alm: "Vi måste gå bakom vallen!" Han ändrade sig dock och fortsatte i avsikt att komma ned till markörerna i markörskyddet. Då markörbefälhavaren fick se Alm, ropade han: "Kasta dig omkull!" I samma ögonblick störtade emellertid Alm till marken, träffad av en kula i huvudet. I eftertelefonerad ambulansbil fördes han till lasarettet, där han senare på eftermiddagen avled utan att ha återfått medvetande. Alm var bördig från Stora Harrie och sörjes närmast av åldriga föräldrar och syskon.

STOR SKOREALISATION

Hålles nu i denna gamla, väl etablerade skohandel.

SAMUELSON SHOE CO.

1110 So. K St.

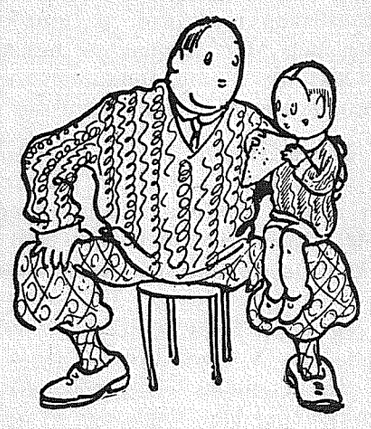

— Nå, min gosse, kan du säga vad det är likhet mellan en kung och en tiggare?

— Det vet jag, pappa! Bägge tycka om knäcke bröd från

Bergmans ENKA.

Kom till

SCANDINAVIAN FRATERNITY of AMERICA

PICNIC

ute vid

PEOPLE'S PARK

Renton Junction

LABOR DAY

Den 1 sept.

IDROTT LEKAR

"Surprise Parade" för damer

TAL och SÅNG

Henry Belland orkester

(7 instrument)

ROYAL SHOE REPAIR

A. S. HOLMGREN

205 So. 11th Rust Bldg.

Importerade Fiskvaror

samt alla sorters

Färsk, Salt och Rökt Fisk

Till mycket rimliga priser.

NORTHERN FISH CO.

15de och Dock Sts. Tacoma

"Say It With Flowers"

A. A. HINZ

Florist

Main 5655 So. K & 7th St.

Minimumkostnad att börja beräkningen med

$75

Moderata priser för begravningar

Vårt minimumpris betäcker omkostnaderna för avhämtning av liket, beredning av detsamma med största omsorg, alla arrangemang för begravningen, kista med klädesöverdrag, en yttre låda samt hyra för likvagn.

(Paid Advertisement)

Re-Elect

Albert Johnson

FOR

CONGRESS

3rd District

ALLMÄNT NYTT

Jenny Linds saga på filmen. Castle Garden- och P. T. Barnum-dagarna ha åter vaknat till liv i och med filmingen av Jenny Linds livshistoria, som man för närvarande är i fullt arbete med vid Metro-Goldwyn-Mayers ateljéer. Grace Moore, den berömda sopranen från konserttribunen och operan, kommer att spela Jenny Linds roll och detta blir också hennes första försök i talfilmen.

GÖR SVERIGERESAN I ÅR

SVENSKA AMERIKA LINIEN

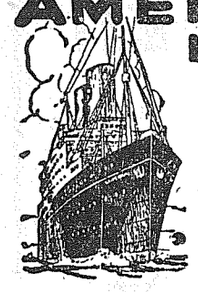

DIREKT TILL GÖTEBORG PÅ 8—9 DYGN

Besök den storslagna

STOCKHOLMS-UTSTÄLLNINGEN

ÖPPEN TILL 1 OKTOBER

LÅGA PRISER PZ TUR- OCH RETURBILJETTER I CABIN, ANDRA OCH TURIST TREDJE KLASS GÄLLA FRZN DEN 16 JULI

Trängseln är över—res NU!
Turlista från New York

Gripsholm	6 sept.
Kungsholm	13 sept.
Drottningholm	20 sept.
Gripsholm	4 okt.
Kungsholm	11 okt.
Drottningholm	18 okt.
Gripsholm	1 nov.
Kungsholm	8 nov.

SWEDISH AMERICAN LINE

209 White Bldg., 4th & Union, Seattle
Hedberg Bros., 508½ So. 11th; John Soley, 306 Fidelity Bldg., F. C. Hewson, 903 Pacific Avenue, Tacoma.

Wallace Beery spelar Barnums roll, världens första pressagent och mest känd som Amerikas största cirkuskung. — En dvärg spelar Tom Thumb, Barnums mest kända attraktion, och därtill en hel liten samling med skäggiga damer, jättar, buktalare, siamesiska tvillingar, ormmänniskor och andra cirkusartister. — Barnums museum, en gång i tiden en av New Yorks mest omtalade sevärdheter, blir bakgrunden til en av de mest dramatiska scenerna i denna film, i vilken Grace Moore som "Nordens näktergal" kommer att sjunga en del originalsånger av Oscar Strauss och Herbert Stothart, såväl som arior från "Norma," "Martha" och "Regimentets dotter," tre av Jenny Linds största framgångar.

Svensk-amerikanska över 103 år. — I svenska ålderdomshemmet Bethany i Alexandria, Minn. är Mrs. Kajsa Eng sedan nio år intagen. Hon är med all säkerhet Svensk-Amerikas äldsta. — Den 7 sistlidne april fyllde hon 103 år. Hon är vid god besittning av alla sina själsförmögenheter. Hon föddes i Hodalen den 7 april 1827. Ingick 1848 äktenskap med Per Erik Eng och kom med honom hit till landet 1866. De bosatte sig nära Oscar Lake. Mannen dog 1893. I äktenskapet föddes dem 5 barn. Mrs. Eng kom til Bethany Home den 19 jan. 1921, således vid 94 års ålder. Hon är glad och fornöjsam och skall kanske leva i flera år till.

Svenska tändsticksindustrien lider avbräck. Ytterligare driftsinskränkningar göras vid de svenska tändsticksfabrikerna. En stor del av fabrikernas arbetsstyrkor avskedades under förliden vecka. Orsaken är minskad avsättning till följd av tullförhöjningar i Amerika m. fl. länder.

INDEPENDENT MERCHANTS ASSOCIATION

Förvissa Eder om att den affär där Ni gör Edra uppköp skyltar med Independents' märke!

Our Chambers of Commerce

Have they reached the end of their usefulness?

(For Puget Sound Posten by August Stein, Executive Secretary Independent Merchants Ass'n.)

In a stirring, edifying and inspiring address to the secretaries of the Chambers of Commerce, delivered over the Northwest Broadcasting system, Monteville Flowers, representing the Modern Minute Men of America, gave striking illustrations why Chambers of Commerce must line up on the side of the independent home-owned business as aganist chain or foreign institutions.

Mr. Flowers' address was couched in simple, forceful words, at times pathetic in its recital of specific instances of destruction of home merchants. It left no doubt in the minds of his audience, which was said to approximate a million, that Chambers of Commerce have but one alternative if they wish to continue to function as civic organizations and that alternative is to line up solidly in the fight for the salvation of home-owned business.

Chambers of Commerce were primarily organized to promote community industry and business . . . to build up the weak that they might become strong factors in development of their city and state, to foster and protect them always!

Unwittingly and in delusion our Chambers have striven to bring in those institutions which stifle this very purpose and endeavor. They were not alone in their delusion. Most citizens were much under the impression our Chamber had accomplished a great feat when it "succeeded" in securing Sears Roebuck and Ward's stores for Tacoma.

Today there are members of the Independent Merchants' Association Inc., who are also members of our Chamber, who, in all likelihood, would simultaneously withdraw from membership in our Chamber if another institution knocked at the doors of the Chamber and were invited by the Chamber to locate in Tacoma. These independent home-owned business men, merchants and manufacturers represent the 'sustaining fund' that permits Chambers of Commerce to function. Why should they now permit this fund to be diverted to their destruction?

Will not member of Chambers of Commerce be sufficiently aroused in this nationwide movement and rebellion against chains to demand that dues paid into Chambers be as assiduously devoted in driving out the chain menace as these same dues were applied innocently in bringing that menace upon them?

It is a grave and vital question that has been hurled as a bomb into the midst of our Chambers of Commerce the nation over by Monteville Flowers!

We look forward with interest to the reaction of the Chambers everywhere to the enlightening but accusing address of Monteville Flowers!

This sort of broadcasting will awaken the independents everywhere not only to their duty but to their power to absolutely control the destiny of their Chambers against the small but insiduous minority of chains.

As the Independent Merchants' Association, Inc. of Tacoma gains strength, it will embrace in its membership a large percentage of the present Chamber of Commerce membership roll. By that token the local Chamber must in time anticipate decisive action on the part of these members.

The members will doubtless demand that their Chamber become actually constructive for the community welfare in a comprehensive, fearless stand against the chains they have unwittingly solicited to come here; that it shall lend its great constructive powers to their absolute extermination just as consistently as it welcomed them in its misapprehension.

When this time comes, when chains are driven out of our community, the problem of taxes will not be so difficult of solution for our home-owned business which will then again be prosperous enough to pay taxes when due without going into the red with their bankers.

All independent home-owned business should enlist with the Independent Merchants' Association, Inc. Their only salvation lies in forceful, fearless, constant united and defensive action against the common enemy. Those who do not join this movement receive benefits but do not contribute thereto. They receive but do not give and that is a violation of the eternal law. They are either deliberate or unintentional slackers.

TEATRARNE

Broadway Theater. Greta Garbo! Det namnet är nog i sig självt för att locka fullt hus. Greta är nu här i en talfilm, "Romance," vilket säges vara ett utmärkt stycke och hon kan bättre än någon annan nulevande skådespelerska lägga romantik i en pjäs. Dessutom upptager programmet Fanchon & Marcos 'Cadets." Greta stannar till och med nästa torsdag kväll.

Blue Mouse fortsätter även denna vecka förevisningen av filmen "Journey's End." Det är ett gripande drama från krigets dagar.

Rialto förevisar "Sins of the Children" med Robert Montgomery i huvudrollen.

Jetland & Palagruti, 912 Pacific avenue, föra ett rikhaltigt lager av allt som hör till en mans garderob. Kostymer, ytterrockar, hattar, mössor, kragar och skjortor, underkläder och strumpor i långa banor.—(Adv.)

V. P. Adams, f. n. anställd i Dieringer skoldistriket, söker val som county superintendent of schools. Han har varit skollärare i cirka 20 år, därav 17 år i staten Washington.

VED OCH KOL
Bästa slag.—Resonabla priser.
HARRISON BROS
MAIN 93

UPLAND SLAB and FOREST WOOD
BERGLUND FUEL CO.
Yard 1107 So. L St.
MAIN 2451

Vi äro beredda att giva betjäning såväl dag som natt.
TUELL FUNERAL HOME
2215 Sixth Ave. Main 580

KOKBOKEN
som redigerats och utgivits av damerna inom Första Lutherska kyrkan tillhandahålles hos oss och kostar endast $1.00.
P. VEBORG
1147 Broadway Tacoma

TACOMA TITLE CO.
ALMIN L. SWANSON
Pres. och Mgr.
"Abstracts of Title" och "Title Insurance"
Main 2331 Bankers Trust Bldg.

Henry Arnold Peterson
SVENSK ADVOKAT
MAIN 718
1016-17-18-19 Washington Building
TACOMA
Residenstel. Proctor 2861-R

EMIL STENBERG
Svensk Advokat
Notary Public
505-506 California Bldg.

J. M. ARNTSON
Skandinavisk Advokat
Praktik inför alla rätter
Tel.: Main 5402
502 Bankers Trust Bldg.

KARL A. ANDERSON
SHEET METAL WORKS
613 St. Helens Ave. Main 5900
MUELLER FURNACES
De bästa i marknaden

Ny-bränt kaffe, 4 lbs. för.....$1.00
Färskt "Western Creamery" smör, per lb.....40c
Färska ägg, "standard," per dussin.....30c
TACOMA BUTTER STORE
A. E. DAHLIN
1146 Pacific Avenue Only One Store

P. Veborg JEWELER
Fullt lager av
Ur, Klockor, Ringar och Diamanter
Lagning av ur och klockor, samt Guldsmedsarbete
1147 Broadway

Gustaf Salander
1216 SOUTH K STREET TACOMA,
För första klassens
GROCERIVAROR
besök Gustaf Salander, 1216 South K Street
eller ring upp MAIN 6007
Varor köpta hos mig levereras fraktfritt i alla delar af staden
1216 SOUTH K STREET TACOMA

PETERSON BROTHERS
GRAIN & FUEL
1002-4 South K St. — Main 331
Ved och Kol, Mjöl, Foder, Hö, Kalk, Gödningsämnen och utsäde
Endast bästa slags varor Resonabla priser

VI FÖRSTÅ OCH TALA SVENSKA

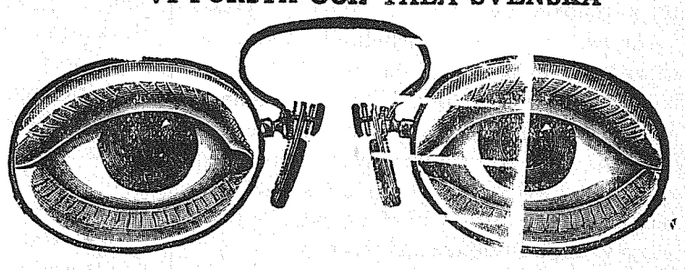

Noggrann ögonundersökning
KACHLEIN BROS.
TACOMAS LEDANDE OPTIKER
36 år i samma lokaler.
906 BROADWAY BROADWAY BLDG.

Callson & Ahnquist
SKRÄDDARE
anbefalls sig i allmänhetens benägna åtanke för utförande af allt hvad till yrket hörer. Stort lager af inhemska och importerade tyger alltid på lager.
501-502-503 Washington Building

Seamon's Flower Shop
TWO STORES
9th and Broadway 255 11th St.

Vid framskriden ålder
kan ni vara kraftig och vid god hälsa genom att använda
DR. PETERS
KURIKO
Den stärker edra matsmältningsorgan.
Den verkar välgörande på edra njurar och er lever.
Den håller er mage i ordning.
Den styrker och uppbygger hela ert system.
Ett försök skall övertyga er. Den är beredd av rena, hälsogivande rötter och örter och innehåller inga skadliga eller vanebildande droger. Ej en apoteksmedicin. Tillhandahålles endast av speciella agenter. Tillskriv
DR. PETER FAHRNEY & SONS CO.
2501 Washington Blvd. CHICAGO, ILL.
(Levereras tullfritt i Kanada.)

PRENUMERATIONS-BLANKETT

Ifyll, klipp ut och insänd nedanstående blankett

PUGET SOUND POSTEN,
1125 Tacoma Avenue
Tacoma, Wash.

Undertecknad prenumererar härmed på Puget Sound Posten för en tid av ett år.

Prenumerationsavgiften, $1.00 närslutes. erlägges senare.

Namn .....

Adress .....

PUGET SOUND POSTEN

Swedish Weekly Newspaper

Published every Friday at Tacoma, Wash., in the interest of the Swedish population of the Northwest by the

PUGET SOUND PUBLISHING COMPANY

1125 Tacoma Avenue. Telephone: Main 2520

Entered as Second Class matter at the post office at Tacoma, Wash., under the act of Congress of March 3rd, 1879.

Subscription .....$1.00 per year
Subscription to Sweden .....$2.00 per year

Completely equipped for printing and folding newspapers, pamphlets, catalogues and books.

Managing Editor .....E. M. Nyman
Advertising Manager .....J. J. Bagger

I lokalpolitiken.

Kampen om nominationen som republikanska partiets kandidat för kongressen från tredje distriktet står mellan Albert Johnson, nuvarande innehavare av ämbetet, och John T. McCutcheon, biträdande U. S. distriktsadvokat för sydvästra Washington.

Vi offentliggjorde förra veckan en intervju med Mr. Johnson, och ha senare mottagit ett brev, vilket vi återgiva å annat ställe i dagens nummer. Brevet i fråga delgiver ytterligare upplysningar om hans idéer angående immigrationen.

Det kan icke förnekas att Mr. Johnson under sin långa ämbetstid gjort sig bemärkt som specialist å området, och en engelsk samtida i östern förklarade nyligen att Mr. Johnson är en bland kongressens tolv mest bemärkta och framstående medlemmar.

Å andra sidan sätter Mr. McCutcheon den popularitet som han förvärvat sig under nu pågående kampanj såväl som under sin tjänstetid som distriktsadvokat. Mr. McCutcheon förklarar sig i favör av "begränsad" immigration. Han lovar dessutom att understödja "the Grange power bill," samt regeringens kontroll av anläggningarna vid Muscle Shoals. Dessutom lovar han att giva de arbetande massorna sitt kraftigaste understöd. Av moraliska och ekonomiska skäl är han torr. Mr. McCutcheon har med ungdomlig kraft och energi kastat sig in i kampen, och att dömma efter yttranden från tidningar i sydvästra delen av staten har hans kandidatur omfattats med mycken entusiasm. En av dagtidningarna skriver:

> "John T. McCutcheon won wide support among the grangers of Lewis county Sunday for his stand on the Grange district power bill, prominent grange leaders stated Monday. McCutcheon and Homer T. Bone addressed Lewis county Pomona Grange Sunday at their picnic when more than 2,000 grangers and their families were thrilled as McCutcheon and Bone related the story of the power trust."

* * *

Vid det stundande primärvalet, som vid varje annat val är det nödvändigt, om något synbart resultat skall åstadkommas, att de väljande samla sig kring värdiga kandidater. Det går ej an att lyssna blott till fagra löften, eller rösta för den eller den därför att en vän eller bekant förordar honom. Den politiska ringen i county styrelsen är väl organiserad. Bland dem råder ingen villervalla; dessa herrar veta vad de vilja, och deras kampanjplaner äro väl utlagda. För dem gäller det att få så många motkandidater som möjligt i fältet, och därigenom förbättra sina egna chanser.

Alla äro eniga om att county nämnden har fungerat högst otillfredsställande. Och de röstberättigade böra samlas om kandidater för dessa ämbeten, vilka kunna spränga ringen.

Som kommissioner i tredje distriktet ha vi F. H. Pettit, en man som inom stadsstyrelsen för några år sedan visat vad han duger till. Han är en man som, i likhet med de flesta av oss, haft känning av det ekonomiska betrycket, och skulle säkerligen göra sitt yttersta för att lätta de tunga skattebördorna. Han har dessutom låtit förstå att han, om vald, ämnar samverka i harmoni med den kvarstående medlemmen av county nämden.

I 2:a distriktet uppträda tvänne kandidater mot den nuvarande kommissioner C. A. "Duke" Campbell, nämligen Tony Carr och C. F. Davidson. Av dessa tro vi att Carr är den starkaste och den, som har bästa förutsättningarne för tillfredstsällande ämbetsutövning. Som assessor är han väl bevandrad i countyets finanser, och torde gott kunna bedöma var och huru begränsningar i utgifterna kunna åstadkommas.

Till sheriff bör John P. Piper väljas. Om publika ämbeten skola modelleras efter väl organiserade privataffärer, då är han självskriven till platsen, enär han som chefbiträde på mönstergillt sätt fyllt sitt värv. Hans välvilliga stämning gent emot skandinaverna bör även av oss tagas i betraktande till hans fördel.

Vad prosecuting attorney ämbetet angår synes det vara en avgjord sak att vår landsman, Mr. Bertil E. Johnson bör återväljas. På ett för respektabla medborgare mycket tillfredsställande sätt har han utfört sitt ämbetes åligganden. För oss, som känna honom och hans lysande karrier, har detta varit en avgjord sak ända sedan han först utnämndes till ämbetet. Och det faktum att alla fyra superior court domarne enhälligt utsågo honom till Mr. Sorleys efterträdare, väger tungt i hans favör. Säkerligen kommer han att bliva vald, trots alla strävanden och pänningeutlägg från "sports"-elementets sida.

Bland kandidaterna till statslegislaturen vilja vi denna gång nämna blott tre, om vilkas kvalifikationer vi äro fullt övertygade:

Henry Foss, som senatorskandidat i 29de distriktet, samt E. O. Bratrud och Rex Roudebush som representanter från 36te distriktet, äro inga politiska lyckosökare. Alla tre hava påskyndats och uppmuntrats i sin kandidatur av ett stort antal framstående affärsmän och röstägande. Mr. Foss och Mr. Bratrud äro båda av skandinavisk stam och män, som inom affärslivet skapat sig avundsvärda namn. Och Mr. Roudebush har, efter föregående två terminer i legislaturen, de bästa utsikter att nästa år intaga talmansstolen i representanthuset.

Rotary—en fredsförening

Bland de stora förändringar, som världen genomlevat under den nuvarande generationen, finnes kanske ingen som gett mera anledning till kommentarer än den som märktes på Rotary klubbarnes internationella möte i Chicago för kort tid sedan. Rotary stiftades där i staden för tjugofem år sedan av en grupp affärsmän, vilkas blick på deras del i vår samhällsordning sammanfattades i mottot "Han vinner mest som tjänar bäst." I dag räkna dessa klubbar i den internationella organisationen 153,000 medlemmar i 3,344 klubbar, fördelade på sextiofyra nationer.

Dem som icke känna organisationen i dag, förefaller den fortfarande att vara blott en "affärsklubb." Och i huvudsak är den ännu angelägen om att befordra sina medlemmars affärsintressen; men firandet av tjugofemårsdagen visar, att Rotary har utvecklats till någonting helt annat.

Vadhelst dess ursprungliga mål och omfattning var, i dag är det en aktiv, konstruktiv makt, verkande för världsfred och samarbete nationer emellan. Chicago-mötet var vida mera en fredskongress än en samling av industrialister.

I varje session av hela konventet anslogs tonen av verkligt intresse för förbättrande av förhållandet nationerna emellan. President Hoover nämnde detta i sitt budskap till öppningssessionen; det utgjorde också huvudtemat i det tal som hölls av amiralen i engelska flottan, Mark Kerr, som var huvudtalaren på konventets sista session, klimaxen av det hela. Rotarianerna i dag ägna sig åt arbete för världsfredens befrämjande framför alla andra intressen.

Lokalpatriotiska (?) kandidater

Mitt i en kampanj som syftar på att värna om Tacomas hem-industri och egna affärer, få vi uppleva att se två politiska kandidater nonchalant förbigå lokala affärsmän. Fremont Campbell Jr. (broder till nuvarande county commissioner "Duke" Campbell) och själv kandidat för sheriff-ämbetet, samt den storordige och orerande Grover C. Nolte, kandidat för prosecuting attorney, sända sina pängar bort från Tacoma för att skaffa kampanjmaterial. I dagarna har nämligen utspridits i staden och dess omnäjd tusentals tändsticksbuntar försedda med annonser och upprop att rösta för nämnda herrar, och dessa buntar bära märket:

"MADE IN ST. LOUIS, MO."

Till stats- och county vägfonderna hava cirka $11,000,000 inbetalts sedan årets början. Av denna summa hava license avgifterna inbragt $7,277,467 och gasolinskatten $3,306,985.

En statistiker påstår, att det genomsnittligt begås 38 förbrytelser per 1,00 ungkarlar, men blott 18 per 1,000 gifta män.

Återöppnat kvarnverk. A. H. Anderson, manager för Sperry Flour Co., tillkännager att deras kvarn No. 3, som varit stängd i åtskilliga månader, omedelbart skall återsättas igång. Han säger anledningen är ökad efterfrågan på mjöl från Orienten. Med alla kvarnarne i gång kan bolage tproducera 5,500 barrels mjöl dagligen.

Gynna våra annonsörer!

SKANDINAVISKE VERDIPAPIRER

Vi ha till salu 10 aktier i Den Norske Amerikalinje till $62.50 per aktie. Värdet är 200 kr. 10 aktier i Svenska Amerikalinjen, till $28.00 per aktie. Värda 100 kr. — Alla slagsskandinaviska aktier och värdepapper köpas och säljas.

Kom till kontoret för vidare upplysningar.
TRAVELERS' CHECKS.
Pänningar sändas pr radio för 50c per order.

F. C. HEWSON
Stock, Bond & Money Broker.

Main 7159 903 Pac. Ave.

(Paid Advertisement.)

Vote for
E. O. BRATRUD
Candidate for
REPRESENTATIVE
36th District
Subject to Republican Primaries, Sept. 9, 1930.

MRS.
MABELLE HAGENESS
Teacher
PIANO and HARMONY
Residence Studio
1931 So. Sheridan. Main 8512

Intet land på jorden kan uppvisa en rikare flora än Indien. Där växa 15,000 arter, medan Europa endast kan uppvisa cirka 10,000 arter.

Indiens giftiga ormar döda årligen i medeltal 20,000 människor.

Dragspelsartisterna Hugo och Nina arrangera picnic och dans i Vasa park vid den naturskönа Sammamish Lake söndagen den 24 augusti. Musik program och varieteföreställning kl. 3, då bl. a. den lustige komikern Skrällbom kommer att medverka. Dansen börjar kl. 5 e. m. Fin musik av orkester och dragspel. Biljettpriset blir 50c för herrar och 52c för damer. Automobilpark avgiften blir 25c.

Shady Grove Camp Grounds
Boating — Fishing
Hidive
At
SURPRISE LAKE
C. W. Johnson

A sandy, safe beach for children.
Free Swimming

CONFECTIONS AT CITY PRICES.

(Paid Advertisement)

G. C. NOLTE
Candidate for
Prosecuting Attorney
For Plain, Simple Honesty in Public Office! That's All!
DO YOU WANT IT?
Subject To Republican Primaries September 9, 1930.

(Paid Advertisement.)

Henry FOSS

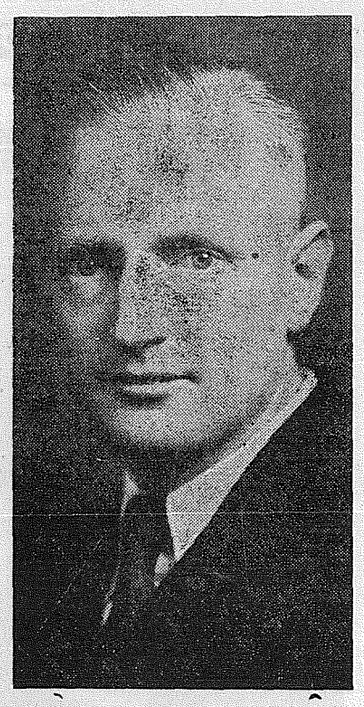

Candidate for
State Senator
29th District

I propose—
1.—Tax reform and relief.
2.—Revision of workmen's compensation act to the end that injured workmen may be speedily rehabilitated.
3.—Enactment of a minimum of laws of any kind.

Subject to Republican Primaries, Sept. 9, 1930.

(Paid Advertisement)

Vote for
Bertil E. Johnson
Candidate for
PROSECUTING ATTORNEY

Now your Acting Prosecuting Attorney, unanimously appointed by the Superior Court Judges.

Born and raised in Tacoma.

A graduate of Tacoma Public Schools and the University of Washington.

Assistant United States Attorney in charge of Tacoma and Southwest Washington, 1926—27.

Subject to Republican Primaries, Sept. 9, 1930.

(Paid Advertisement.)

Vote for
JOHN P. PIPER
(CHIEF DEPUTY SHERIFF)

CANDIDATE
FOR
Sheriff

Subject to Republican Primaries Sept. 9, 1930.

Mr. S. Olsen, som söker val som constable, har i 41 års tid varit bosatt i Tacoma och under större tiden skattebetalande. Han har haft erfarenhet som biträde i sheriffens kontor. Han är fullt kompetent för den syssla han söker och rekommenderas till val.

Genom översvämning förorsakad av ett skyfallsliknande rägn anställdes förliden vecka i Bingham, Farmington, Centerville och Ophir, Utah, en egendomsksada, som beräknas uppgå till nära en million dollars.

Boost Tacoma's Payroll
SMOKE
San-Tex
CIGARS
5¢ 10¢ TWO FOR 25¢
Manufactured by
SAN-TEX CIGAR CO.
Tacoma, Washington

Hedersbevisning från svenska kyrkan till Augustana synoden.

Dr. Hartelius, nyligen återkommen från Augustana synodens möte i Rock Island, Ill., gjorde ett angenämt besök å vårt kontor härom dagen. Han berättar en del godbitar från sagda möte, vilka vi återgiva på vårt eget sätt och vår egen melodi. Exempelvis denna, som vi vilja kalla

"Korsets förargelse"

Svenska kyrkans biskopar hade såsom gåva till synoden översänt ett magnifikt biskopligt guldkors med begäran att det skulle av synodalpresidenten "å bröstet bäras," då han bevistade de gemensamma lutherska konferenserna. Detta därför att han var den ende synodalrepresentant som vid dylika möten saknade detta yttre utmärkelsetecken.

Synoden mottog med synnerlig tacksamhet den vackra gåvan men nekade presidenten att bära densamma. Man gjorde det på den grunden att bärandet ansågs sätta Augustana synoden i beroende av den svenska kyrkan och dess biskopliga styrelse. Om synodens vederbörande verkligen vid möjligen förberedande underhandlingar trott att synoden såsom dotterkyrka skulle på detta sätt biträda tanken om ett närmare samband med moderkyrkan visar detta blott att de, även om de äro familjefäder, glömt eller åtminstone ej ville erkänna barnens mer än fria bemötande av sina föräldrar, ty fjärde budets helgd är nog ej sista modet ej heller i tilltagande och nog är det detta som avspeglar sig i denna handling.

Hågkomster från fordom

Under mötet anordnades även en "sjuttioårsfest för de gamla." Enligt vår sagesman var detta möte synodens glansnummer.

Mötet hölls i skolans hörsal och på svenskt tungomål. Den förste talaren var nu framlidne teol. dr. C. E. Lindberg och icke trodde väl någon då, att detta hans hågkomsttal och minne skulle utgöra hans "svanesång" i synoden. Pastorerna Erlander, G. A. Brandelle och Aurelius lämnade var för sig mycket intressanta bidrag till aftonens njutningsrika stunder. Slutligen uppträdde dr. Abrahamson, "Augustanas" redaktör, och skildrade på det mest livliga sätt "Paxton"-tiden, dit han anlände från att i östern hava "tjänstgjort" som vattenbärare, rallare o. s. v. Här hörde han Jonas Svenson predika hela två timmar, vilket så tröttade honom att han gick hem, men blev av modren återsänd. Roligt var det att höra honom berätta huru råttorna åto upp matförrådet. Huru osten noggrant förvarades till den, liksom de andliga vindarna, blev synnerligen stark. Så citerade han även såsom provbit på den tidens andliga sång följande:

"Med fribiljett jag reser på banan trygg och glad
Till hemmet och till arvet, till rikets huvudstad.
En kappsäck full av synder var mig till stort besvär,
Men den tog konduktören, jag vet ej var den är.
Och vänner, dyra, kära, på resan följas åt;
De gnabbas understundom, men skämmas efteråt.
Då säger den som felat till den förnärmad var:
Ack, kära du, förlåt mig och, så är saken klar."

* * *

Dr. Hartelius' resa hade ock till ändamål att bestämma om sin pension, vilket nöjaktigt ordnades. Ävenledes besökte han gamla vänner, förra församlingar och anförvanter. Han var synbarligen mycket nöjd med både resan och mottagandet han rönte och sade sig komma att bevara hågkomsten i glatt och troget minne.

Pacific Synoden av den Förenade Lutherska kyrkan ämnar i den närmaste framtiden insamla $250,000 för det lutherska seminariet i Seattle. Härav skall $100,00 samlas i Seattle, $25,000 i Tacoma och resten i östern.

Nytt lager av
KLÄDER FÖR HÖSTEN
nyss inkommet
Det nyaste i fasong, vackra färger och utmärkta tyger.
Ni skall bli angenämt överraskad av att finna så god valuta till så rimliga priser.
$30 — $50
Ett extra par byxor med varje kostym
DICKSON BROS. CO.
1134 Pacific Ave.

EN OAVVIKLIG REGEL
Det är vår oavvikliga regel att ägna personlig uppmärksamhet åt varje detalj i vår betjäning, och vi ha erhållit många uppmuntrande bevis på att detta allmänt uppskattas.
Och trohet mot denna regel har skaffat vår firma det goda renomé som den nu har och länge haft i samhället.
"Maximum in Service Modestly Priced"
The LYNN MORTUARY
Phone Main 7745
717-719 Tacoma Avenue

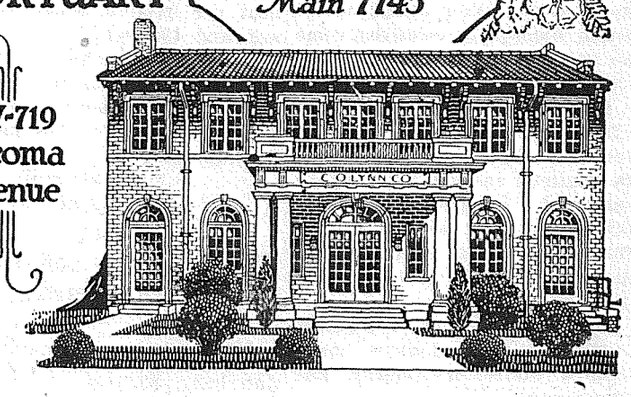

(Paid Advertisement)
Magnus Gulseth

Kandidat
County Commissioner
3:e Distrikt
Subject to Primaries Sept. 9th, 1930.

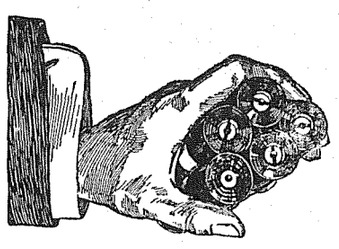

ANVÄND KODAK FILM
Framkallning och tryckning
Den pålitliga Kodak Film, i gult omslag, samt vårt skickliga arbete med framkallning och tryck utgör en ofelbar kombination.
Allt Ni behöver göra är att taga bilderna; köp filmen här och låt oss framkalla och trycka bilderna.
Alla modeller av Kodaks alltid på lager hos oss.
$5.00 och högre
Shaw Supply Co., INC.
1015 Pacific Ave.
"SHAW SERVICE SATISFIES"

23rd Street Cleaners
Community Cleaners
McKinley Park Cleaners
REPUTATION IS REPETITION
Detta är en Tacoma-firma.
"DIRECT PLANT SERVICE"

Three stores for your convenience
Wedding decorations.
Funeral Decorations
ACME FLORIST SHOP
50th & McKinley Mad. 898
6th & Pine Main 1323
Rhodes Flower Shop. Ma. 6395

Gynna våra annonsörer!

(Paid Advertisement.)
A BUSINESS ADMINISTRATION BY A PRACTICAL BUSINESS MAN

Elect
C. F. Davidson
County Commissioner
for
SECOND DISTRICT
Subject to Republican Primaries, Sept. 9, 1930.

(PAID ADVERTISEMENT)

Henry C. Royce
Candidate for Sheriff

Placera
EDRA VÄRDESAKER
på
EN SÄKER PLATS
Värdefulla dokument av varje slag, juveler och dylikt är alltid utsatt för tjuvar eller brand om de förvaras i hemmet eller på kontoret.
För endast några få cents i veckan kan Ni förhyra en av lådorna i vårt säkerhetsvalv; varken tjuvar eller eldsvåda kunna nå nå Edra värdesaker. — Den billigaste försäkringen för säkerhet är en av våra Safety Deposit lådor.
Puget Sound
Broadway
Bank
C. E. LINDQUIST
Vice President och Kassör
Broadway at 11th
(Fidelity Building)

(Paid Advertisement)
Resident and Taxpayer of Tacoma Forty-one Years
S. Olsen
Candidate for
CONSTABLE
Subject to Republican Primaries, September 9

(Paid Advertisement.)
Elect
JACOBS
County Commissioner
3rd DISTRICT

SAFE AND SECURE
HONESTY OF PURPOSE
INDEPENDENT OF INFLUENCE
OPPOSED TO CREATING JOBS FOR POLITICIANS
FRANK AND FRIENDLY
FOR ALL WORTHY ENTERPRISES
Subject to Republican Primaries, Sept. 9, 1930.

(Paid Advertisement.)
TOM DESMOND
Candidate for
COUNTY AUDITOR
4 Years experience as Deputy Co. Auditor, 1915-16-17-18.
Always ready to serve you, Day or night.
Subject to Republican Primaries, Sept. 9, 1930.

(PAID ADVERTISEMENT)
A Trained Executive
for
ECONOMY ENERGY HONESTY
GUS. B. APPELMAN
Candidate for
County Commissioner
Third District
Subject to Republican Primaries September 9.
3748 No. 29th St. Proctor 293

(Paid Advertisement)
"For Economy"
Vote for
PERRY A. DOWNING
Candidate for
STATE REPRESENTATIVE
From the 39th District
Favors Old Age Pension. — $4.00 Auto License — General tax reduction.
Subject to Republican Primaries Sept. 9, 1930.

Var försiktig med elden i skog och mark!

Prenumerera!

ÖNSKAS—En vävstol för vävning av "trasmattor." Adressera Puget Sound Postens expedition.

Brev från kongressman Albert Johnson.

Ytterligare inlägg i hans ståndpunkt angående immigrationsfrågan.

Kongressman Albert Johnson har tillställt oss följande brev, vilket vi återgiva i sin helhet för att så vitt möjligt klargöra hans åsikter rörande reglering av invandringen:

"August 18, 1930.

"Mr. E. M. Nyman, Editor
Puget Sound Posten,
Tacoma, Washington.

'My dear Mr. Nyman:—I beg to thank you for the interview you published in last week's paper. It was very fair. I did not even know I was being interviewed. I wish that I had time to tell you about the proposed new immigration law. It is proposed, among other things, to let a certain number of relatives come to the United States in proportion to the number of naturalized citizens who took up homesteads, or who own farm lands. This will considerably increase the quotas from all the North countries and will not increase the quotas for immigrants from the Mediterranean countries and Russia.

"The great problem is to give the Nordic type a chance so that certain other types which know less about free government will not outnumber the types that have done so much for United States of America and for the world.

"I take it from your editorial that you are not in favor of general plan of restriction — that the United States should be open to the peoples of the world. That is impossible. The hungry hordes of Europe and Asia would over run us. In England alone 2,000,000 working people are living on ten shillings each per week. In India the average for each is 12 cents a day. Millions of Italians do not get $60.00 a year.

"In the United States we cannot bring people from any country faster than we can provide places for them. They cannot clear the land without considerable money, and then it is hard work to make a plain living. We cannot put them on the payrolls when the payrolls are being cut down. Besides the 123,000,000 people in the United States, including you and I, and all of our friends, have to make sure that places are made ready for our children and their children.

"There are more Italians in New York, New Jersey, Pennsylvania and Connecticut than there are North country people in Minnesota and out here. More than onefourth of all the Jews in the world live in New York City. Of course the Italians want their people and the Russians want their kind. The Senators from these and other states were able to beat our western Senators and myself and thus stuck their "national origins" plan into the law. It takes a long time to make a good law, but I will get immigration right if the voters will stand by me as they have in the past.

Yours sincerely,
ALBERT JOHNSON

Emigrationen och dess nutida värde

För omkring en mansålder sedan hade Sverige sin stora emigrationsperiod. Man har nu kommit underfund med att emigration inte direkt behöver vara något ont för ett land. Emigrationen har i regel, åtminstone vad Sverige vidkommer, haft rent ekonomiska orsaker. Hårda tider och knappa utkomstmöjligheter tvingade de mera företagsamma att söka sin bärgning utom det egna landets gränser. Under 70- och 80-talet, då Sverige hemsöktes av en svår depresionsperiod, men även under 90-talet, då ock den industriella företagsamheten börjat taga upsving, emigrerade i medeltal omkring 100,000 personer årligen från Sverige och av dessa styrde omkring 85 procent kosan til U. S. Vid sekelskiftet började man i Sverige betrakta denna emigration som en verklig landsfara, varför också så småningom statsmakterna började vidtaga en hel del åtgärder för att den växande jordbrukarebefolkningen s k u lle få möjlighet till dräglig utkomst på egen torva i det egna landet. Dessa så kallade egnahem-strävanden har nog sin del i att emigrationsströmmen ej längre vällde så bred och mäktig, men därtill bidrog ock kanske i ännu högre grad att industrin, allt efter det åren gingo, fick användning för allt flera armar. Ett tillfälligt uppsving av emigrationen kom under depressionen omedelbart efter fredsslutet. Sålunda nådde siffran år 1923 upp till i runt tal 23,000 personer, trots att redan då de amerikanska myndigheternas kvotalagar hade börjat göra sig gällande. Sedan dess har dock emigrationen stadigt gått ned. En medelsiffra av omkring 10,000 har hållits per år: Och en sådan utvandring kan betraktas som normal och inte på något vis oroväckande. Det är endast folk med oro i blodet som emigrera, varjämte naturligtvis suggestionen har åtskilligt att göra med beslutet att söka sig ut i världen. En ung man, som hör att någon av hans bekanta lyckas väl, tar gärna en chans, viss om, att han skall kunna lyckas minst lika bra. Siffran bevisar inte, att Sverige ej är i stånd att bereda sitt folk bärgning. Något socialt tvång till emigration finnes ej heller numera. — Vår levnadsstandard och vår sociala lagsitftning äro betydligt över det normala båda i europeiska och utomeuropeiska länder. En duktig karl har sålunda ganska svårt att "få det bättre" utom än inom landet.

En måttlig emigration både kan och är Sverige till nytta, under förutsättning att de utvandrande äro sådana, att de i det främmande landet kunna bereda det svenska namnet heder. Man tycker till exempel, att det är ett nationelt slöseri av vårt lilla land att årligen utexaminera skaror av synnerligen väl skolade ingenjörer, som måste söka sig utkomst i andra länder och sålunda låta ett annat land njuta frukterna av en uppfostran som svenska staten med stora kostnader givit dem. Detta är vid ytligt påseende sannt, men fråga är ändå om dessa pengar äro bortkastade. De stora beställningar som vår industri kan absorbera från utlandet — t. ex. just i dagarna en beställning från Argentina på telefonmaterial för 30 miljoner kronor — har Sverige kunnat få kanske främst genom de i utlandet bosatta svenska ingenjörerna. Stor nytta har Sverige ock haft av skolade och kunniga affärsmän, som tagit risken att bosätta sig i främmande länder och där arbetat upp marknad för svensk industri under hägn av en statligt understödd exportförening. En sådan emigration kan nog aldrig sägas innebära en åderlåtning, tvärtom är det ett krafttillskott av stort värde.

Ett nytt rekord i fallskärmshoppning sattes f. v. i Colorado Springs, Colo., av en fallskärmshoppare vid namn Donahue, vilken företagit icke mindre än 200 dylika nedstigningar. Han gjorde denna gång en nedstigning från en höjd av 28,000 fot, och det tog en halv timma innan han nådde marken.

Hela fruktskörden i Förenta Staterna beräknas i år av jordbruksdepartementets experter bli 18 procent större än förlidet år, men 10 procent mindre än genomsnittsskörden under de senaste tio åren. Största delen av frukten här i landet odlas i sådana distrikt, som icke hemsökts av den svåra torkan.

Magplågor. "Min syster hade ingen aptit och led av plågor i magen. Sedan hon begagnat sig av Dr. Peters Kuriko kan hon förtära vad slags födoämnen som helst och hennes matsmältning är ypperlig," skriver Mrs. Narcisse Bernier, Hauteur, Que. Detta tillförlitliga örtperparat har världsrykte såsom magmedicin; det ökar vätskorna i digestionsorganen, påskyndar avsöndringen och reglerar avföringen. Säljes direkt, icke genom apoteken. Tillskriv Dr. Peter Fahrney & Sons Co., 2501 Washington Blvd., Chicago, Ill.

Mr. Gus B. Appelman tillkännagiver sin kandidatur för county commissioner i 3dje distriktet och har med anledning härav följande att meddela:

"I am not a politician but have been engaged in business during my residence in Tacoma since 1917 with the exception of two years of overseas service in the world war. And by both training and experience am confident of my ability to serve Pierce County in the most practicable way. Before coming to Tacoma I took the civil engineering course in the University of Idaho where I specialized in road building and its problems and am fitted in every way to meet the road building problems of Pierce County, being perfectly familiar with the details of technical construction as well as materials and costs."

BINYON OPTICAL CO

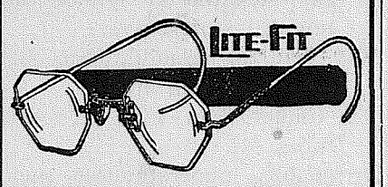

Behøver De Briller?

Isaafald bør De indhente vor sakkundskpa. Er De i tvil om hvorvidt De behøver briller, gir vi paalideligt raad. Undersøkelse er fri.

— Vi taler norsk. —
920 Broadway

KONTANTER BJUDA STORA FÖRDELAR

Det erbjuder ofta stora fördelar att vara i besittning av kontanta medel. Man kan köpa vad man behöver och i flesta fall till billigare pris.

Dessa fördelar kan man bäst tillförsäkra sig genom ett sparkonto, och därmed förenad räntefördjänst.

Tusentals Tacomabor ha valt the Peoples som platsen att insätta sina sparpängar. Varför icke ni?

Peoples Savings & Loan Association
1109 Pacific Ave.
Home of the Thrifters — Where Savings Grow

(Paid Advertisement)

H. P. SORENSEN
Candidate for
CONSTABLE
Subject to Republican Primaries Sept. 9

(Paid Advertisement.)

Equality in Taxes — Courtesy to All — A Business Administration

Vote for
FRED F. PFLAUM
Candidate for
Deputy Assessor, 1915-1922
—For—
COUNTY ASSESSOR

Subject to Republican Primaries, Sept. 9th, 1930.

(Paid Advertisement)

FOR ECONOMY AND TAX REDUCTION

A. W. (TONY) CARR
County Assessor
Candidate for
COUNTY COMMISSIONER
Second District

Subject to Republican Primaries Sept. 9th, 1930.

NYA SVENSKA

Columbia

FONOGRAFSKIVOR

Kom in och hör våra nya svenska fonografskivor. Vi kunna ej här återgiva listan på alla dessa skivor, men här äro några exemplar:

Nya Dragspelsvalsen
Brudvalsen
Lund-valsen
Vi ska' segla livet samman
När bröllopsklockor ringa

Vi ha även på lager ett stort urval av musikhäften, klassisk och populär musik av alla slag. Senaste nytt av sånger med piano ackompanjemang.

Broadway Radio & Music Company
908 Broadway

(Paid Advertisement)

HONESTY—EFFICIENCY—ECONOMY
OF PROVEN QUALITY

F. H. PETTIT
Candidate for
COUNTY COMMISSIONER
District No. 3

Pierce County will not suffer by a good clean harmonious administration of its affairs

The election of PETTIT will guarantee this very thing

(Paid Advertisement.)

JOHN T. McCUTCHEON
Ass't U. S. Attorney
CANDIDATE FOR CONGRESS, 3rd District

1.—I believe we need new blood in Congress.
2.—I believe in the principle of the Grange Power Bill.
3.—I will vote for government ownership and operation of Muscle Shoals.
4.—I promise courteous and obliging service to every voter.

Subject to Republican Primaries, Sept. 9, 1930.

(Paid Advertisement.)

Vote for
Rex S. Roudebush
Candidate for
REPRESENTATIVE — 36th District

Subject to Republican Primaries, Sept. 9, 1930.

Om Ni ej skriver hem till vänner i Sverige ofta nog, så sänd Puget Sound Posten — en hälsning varje vecka.

Et Blad Ur Kärlekens Bok

Av EMILE ZOLA

(Forts.)

— Kom då! viskade fru Deberle. Abbén hade sagt, att ni skulle komma, jag har hållit två stolar åt er.

Helene tackade henne och började genast att söka i sin psalmbok för att slippa säga något. Men Juliette behöll hela sitt världsliga sätt, hon satt där älskvärd och pratsam som i en salong och fullkomligt som hemma hos sig. Hon böjde sig fram och fortsatte:

— Vi se er ju inte mera. Jag skulle ha kommit till er i morgon . . . Ni har väl inte varit sjuk åtminstone?

— Nej då, tack . . . Jag har haft så mycket att göra . . .

— Vet ni, ni måste komma och äta mdidag hos oss i morgon . . Vi äro alldeles ensamma . . .

— Ni är alltför snäll. Tack, jag får se.

Hon tycktes vilja vara tyst och följa med psalmen, hon hade föresatt sig att icke svara mera. Pauline hade tagit Jeanne bredvid sig för att låta henne ha nytta av värmledningen, och hon satt där och stektes sakta lycksalig som en, som aldrig kan få det varmt nog. I den ljumma luften, som steg upp omkring dem, sträckte de på sig, betraktade allting noga från det låga taket, som var indelat i fält i träarbete, de låga pelarna sammanbundna genom fulla tunnvalv, från vilka ljuskronor hängde ned samt predikstolen av skulpterad ek. Över huvudena på folkmassan, som under psalmsången gingo i dyningar likt en fårhjord, spanade de ända bort till sidoskeppen, till kapellen, som voro spridda här och där och vilkas förgyllningar lyste, till dopkapellet, som var avstängt med ett galler, nära stora ingången. Men deras blickar återvände alltid till det praktfulla koret, målat i livliga färger och strålande av förgyllningar. En ljuskrona av kristall fullsatt med ljus hängde ned från valvet, i ofantliga kandelabrar brunno vaxljus i sluttande rader, som fäste ett symmetriskt regn av stjärnor på kyrkans mörka bakgrund och lätto högaltaret, som liknade en stor bukett av blommor och grönt, framträda i bländande ljus. Högst upp i en hel skörd av rosor stod den heliga jungfrun klädd i siden och spetsar med en krona av pärlor och höll på sina armar Jesusbarnet klätt i en lång bärklädning.

— Nå, är du varm nu? sade Pauline. Vi ha det bra här.

Men Jeanne betraktade hänförd den heliga jungfrun, som stod där mitt i blommorna. Hon genomilades av en rysning. Hon var rädd att icke vara snäll längre, och hon slog ned ögonen och försökte att intressera sig för den svarta och vita stenläggningen för att icke gråta. Korgossarnas späda röster nådde hennes hår som små vindfläktar.

Helene böjde ned ansiktet över sin bönbok och drog sig litet tillbaka, varje gång hon kände Juliettes spetsar snudda vid sig. Hon var icke förberedd på att träffa henne här. Trots den ed hon svurit att älska Henri i renhet utan att någon tillhöra honom, kände hon sig illa till mods, då hon tänkte på, att hon bedrog denna kvinna, som satt där så glad och så förtroendefull bredvid henne. En enda tanke upptog henne: hon skulle icke gå på den där middagen, och hon funderade på, hur hon så småningom skulle kunna bryta detta umgänge, som sårade hennes rättskänsla. Men den snörvlande psalmsången ett par steg från henne hindrade henne att tänka, hon kunde icke hitta på något, och hon överlämnade sig åt sångens vaggning, erfor ett gudhängivet välbefinnande, som hon aldrig känt i en kyrka.

— Har ni hört historien om fru Chermette? frågade Juliette, som icke längre kunde motstå sin lust att prata.

— Nej, det har jag inte.

— Kan ni tänka er . . . Ni har sett hennes stora flicka, hon, som är så lång för sin femton år? Det är fråga om att hon skall gifta sig nästa år med den där lilla mörklagda herrn ni vet, som alltid springer efter modern . . . Man pratar om det, må ni tro . . .

— Jaså, sade Helene utan att höra på.

Fru Deberle fortfor att berätta om saken. Men plötsligt slutade sången, orgeln gav ifrån sig några jämrande toner och tystnade. Då slutade hon att prata, förskräckt över, hur väl hennes röst hördes när det blev så tyst. En präst steg upp på predikstolen. Ett lätt buller uppstod i hopen, sedan började han att tala. Nej, Helene skulle verkligen icke gå på den där middagen. Med ögonen stadigt fästa på prästen såg hon i tankarna detta första möte med Henri, detta sammanträffande, som hon varit rädd för i tre dagar, hon såg honom blek av vrede och förebrående henne, att hon stängt in sig. I hennes drömmeri hade prästen försvunnit, hon uppsnappade endast enstaka meningar, en genomträngande röst ovanifrån, som sade:

— Det var ett oförgätligt ögonblick, detta, då den heliga jungfrun böjde sitt huvud och sade: 'Herre, se din tjänarinna . . . '

Åh, hon skulle vara modig, allt hennes förnuft hade kommit tillbaka. Hon skulle smaka glädjen att vara älskad, hon skulle aldrig bekänna sin kärlek, ty hon kände, att det var endast till detta pris hon kunde vinna frid. Och hur djupt hon skulle älska utan att förråda det och vara nöjd med ett ord av Henri, en blick utbytt med långa mellanrum, då slumpen gjorde att de träffades! Detta var en dröm, som fyllde henne med en evighetstanke. Kyrkan omkring henne blev vänlig och mild mot henne. Prästen sade:

— Ängeln försvann. Maria försjönk i begrundande av det guddomliga mysterium, som försiggick inom henne, överstrålad av ljus och kärlek . . .

— Han talar mycket bra, viskade fru Deberle och böjde sig åt sidan. Och han är mycket ung, knappt trettio år, tror ni inte det?

Fru Deberle var rörd. Religionen behagade henne som en sinnesrörelse, som var förenlig med god ton. Att skänka blommor till kyrkorna, att ha små affärer med prästerna, som voro artiga, grannlaga och luktade gott, att komma elegant klädd till kyrkan, där hon liksom gav sitt världsliga beskydd åt de fattiges Gud, beredde henne ett särskilt nöje, så mycket mer som hennes man aldrig gick i kyrkan och hennes andaktsövningar smakade förbjuden frukt. Helene såg på henne och svarade endast med en nick. Båda sågo leende och lyckliga ut. Ett stort buller av stolar och näsdukar uppstod nu, prästen hade gått ned från predikstolen, efter att ha utslungat dessa slutord:

— O, upplåten edra hjärtan, fromma, kristna själar, Gud har givit sig åt eder, edert hjärta är fullt av hans närhet, eder själ överflödar av hans nåd.

Orgeln började brumma igen. Den heliga jungfruns litanior rullades upp med sina ömbetsglödande anropande. Från sidoskeppen och från dunklet i de enstaka kapellen steg en dov och avlägsen sång, som om jorden svarade på korgossarnas änglalika röster. En fläkt drog fram över de församlades huvuden, böjde vaxljusens raka lågor, under det att Gudsmodern mitt bland sina rosor, som höllo på att vissna och utandades sin sista vällukt, tycktes böja ned huvudet för att småle åt sitt Jesusbarn.

Helene vände sig plötsligt om, gripen av en instinktiv oro.

— Du är väl inte sjuk, Jeanne? frågade hon.

Jeanne var alldeles blek och hade tårar i ögonen, som om hon blivit medryckt i litaniornas kärleksström, hon satt och betraktade altaret, och dess rosor tycktes henne mångdubblas och falla ned som ett regn. Hon viskade:

— Åh nej, mamma . . . Jag försäkrar dig, jag tycker här är så bra, så bra . . .

Sedan frågade hon:

— Var är vår goda vän?

Hon menade abbén. Pauline upptäckte honom, han satt på en stol i koret. Men hon måste lyfta upp Jeanne för att hon skulle kunna se honom.

— Ah, nu ser jag . . . Han ser oss, han kisar.

Abbén kisade verkligen, som Jeanne sade, när han var nöjd och belåten. Helene utbytte en vänskapsfull liten hälsning med honom. Det var för henne som en visshet om fred, en sista bekräftelse på sinneslugn, som den kära kyrkan gav henne, och därtill insövde den henne i en lycksalighet full av fördragsamhet. Rökelsekaren svängdes framför altaret, och lätta moln stego upp, välsignelsen utdelades, en monstrans, som lyste som en sol, höjdes långsamt och fördes över de mot marken böjda huvudena. Helene låg kvar på knä i en lycksalig hänryckning, då hon hörde fru Deberle säga:

— Det är slut, låt oss gå!

Det slamrades med stolar, och stegen genljödo under valven. Pauline hade fattat Jeanne vid handen. De gingo först, och Pauline gjorde henne en mängd frågor.

— Har du aldrig varit på teatern?

— Nej. Är det vackrare än här?

Jeannes bröst hävdes av djupa suckar och hon höjde på huvudet som för att förklara, att ingenting kunde vara vackrare. Men Pauline svarade icke, hon hade ställt sig framför en präst, som gick förbi i sin mess-skrud, och då han var ett par steg därifrån, utbrast hon:

— Åh, ett sådant vackert huvud!

Hon sade detta alldeles högt och med en övertygelse, så att två personer vände sig om.

Emellertid hade Helene stigit upp. Hon gick bredvid Juliette mitt i hopen, som endast med svårighet rörde sig framåt. Genombävad av ömhet, trött, liksom kraftlös, erfor hon icke mer någon oro över att känna sig så nära henne. En gång råkade deras händer att snudda mot varandra, de sågo på varandra och logo. De voro nära att kvävas. Helene ville, att Juliette skulle gå först, så att Helene kunde skydda henne. Hela deras gamla förtrolighet tycktes ha kommit tillbaka.

— Det är överenskommet, inte sant? frågade fru Deberle. Vi vänta er säkert till middag i morgon.

Helene hade icke längre styrka att säga nej. På gatan skulle hon bestämma sig. Till slut kommo de äntligen ut, sist av alla. Pauline och Jeanne väntade på dem på trottoaren mitt emot. Men en jämrande röst häjdade dem.

— Ack, snälla frun, vad det är länge sedan jag hade lyckan att se er!

Det var mor Fétu. Hon stod och tiggde vid kyrkdörren. Hon ställde sig i vägen för Helene, som om hon vaktat på henne, och fortsatte:

— Ack, jag har varit så sjuk, och det sitter hela tiden där i magen, ni vet . . . Nu dunkar det nästan som om det vore en hammare . . . Och ingenting äger jag, goda frun . . . Men jag har inte vågat låta er få veta det . . . Må den gode guden vedergälla er det!

Helene hade stuckit ett mynt i handen på henne och lovade att komma ihåg henne.

— Nej, men se, sade fru Deberle, som stannat under valvet, det är någon, som talar med Pauline och Jeanne . . . Men det är ju Henri!

— Ja, ja, svarade mor Fétu, som såg med plirande ögon än på den ena och än på den andra av de båda damerna, det är den goda doktorn . . . Jag har sett honom under hela gudstjänsten, han gick icke från trottoaren, han väntade på er, det är säkert det . . . Se, det är då en helig man! Jag säger det, därför att det är sant, inför Gud, som hör oss . . . Åh, jag vet vem frun är, ni har en man, som förtjänar att vara lycklig . . Må himlen uppfylla edra önskningar, må all dess välsignelse vara hos er! I fadrens, sonens och den helige andes namn, amen!

I hennes ansikte, som var ryngigt som ett gammalt äpple, rörde sig hennes ögon oavbrutet från Juliette till Helene, utan att man säkert kunde säga till vilken av dem hon vände sig, när hon talade om doktorn. Hon följde efter dem under ett ideligt mumlande, i vilket gnälliga meningar blandades med fromma utrop.

Helene blev förvånad och rörd över Henris tillbakadragenhet. Han vågade knappt lyfta upp sina ögon till henne. Då hans hustru hade skämtat med honom över hans åsikter, som icke tillåto honom att gå in i en kyrka, förklarade han helt enkelt, att han hade gått och mött dem, medan han ändå gick ut och rökte en cigarr, och Helene förstod, att han ville träffa henne för att visa, att hon hade orätt, om hon fruktade något nytt utbrott. Han hade säkert liksom hon svurit att visa sig förståndig. Hon undersökte icke, om hon kunde vara ärlig mot sig själv, det gjorde henne alltför ont att se honom olycklig. När hon därför skildes vid Deberles vid Rue de Vinense, sade hon plötsligt:

— Ja, då är det avgjort! I morgon klockan sju.

Umgänget blev ännu intimare, ett förtjusande liv började. För Helene var det som om Henri aldrig en minut givit vika för sin dårskap, hon hade drömt allt detta, de älskade varandra, men de skulle aldrig säga det mera, de skulle nöja sig med att veta det. Det var ljuva timmar, dessa, då de utan att tala om sin kärlek, oupphörligt samtalade om den, genom en gest, ett tonfall i rösten, till och med genom sin tystnad. Allt återförde dem till denna kärlek, allt dränkte dem i en passion, som de förde med sig, omkring sig, liksom den enda luft, i vilken de kunde leva. Och de hade sitt goda uppförande till sin ursäkt. De spelade fullt medvetna denna sina hjärtans komedi, ty de tilläto sig icke ens en handtryckning, och detta förlänade en vällust, utan like åt det enkla goddag, med vilket de hälsade varandra.

Varje kväll gingo de båda damerna tillsammans till kyrkan. Fru Deberle var förtjust, hon erfor därför ett nytt nöje, som var ett litet ombyte med baler, konserter och teaterpremiärer. Hon avgudade nya sinnesrörelser, man såg henne nu icke tillsammans med andra än med nunnor och abbéer. Det lilla förråd av religion hon försett sig med i pensionen dök upp i hennes lilla oroliga hjärna och tog sig uttryck i små andaktsövningar, som roade henne, liksom om hon påmint sig en av sin barndoms lekar. Helene, som växt upp utan någon religiös uppfostran, lockades med av den tjusning, som gudstjänsterna under Jungfru Maria månad utövade på henne, och var lycklig över den glädje Jeanne tycktes erfara därav. De åto middag tidigare och skyndade på Rosalie för att icke komma för sent och få en dålig plats. De hämtade Juliette i förbifarten. En dag hade Lucien fått följa med, men han hade uppfört sig så illa, att han sedan blev lämnad hemma. När Helene kom in i den varma kyrkan, som strålade av ljus, erfor hon en känsla av vekhet och fridfullhet, som så småningom blev henne nödvändig. Då hon lidit av tvivel under dagen, då en obestämd ångest gripit henne vid tanken på Henriå, insövde kyrkan henne på nytt, då kvällen kom. Psalmerna stego mot höjden med samma glöd som de eviga passionerna. De nyss plockade blommorna fyllde med sin vällukt den tunga luften under valven. Hon inandades där hela vårens första berusning, tillbedjandet av kvinnan, upphöjd till gudsdyrkan, hon berusade sig i detta mysterium av kärlek och renhet inför Maria som jungfru och moder, som stod där krönt med vita rosor. Varje dag dröjde hon längre knäböjd. Hon överraskade sig ibland med knäppta händer. Då gudstjänsten var slut, väntade henne hemvägens ljuvhet. Henri väntade vid kyrkdörren, kvällarna voro ljumma, de gingo på de mörka och tysta gatorna i Passy och utbytte enstaka ord.

— Men ni blir ju riktigt gudfruktig, kära vän! sade en dag fru Deberle skrattande. (Forts.)

Sänd in meddelanden om bjudningar och dylikt, eller telefonera därom till Main 2526.

LIEN & SELVIG
PHARMACY
Skandinaviskt Apotek
RECEPTER VÅR SPECIALITET
Agenter för
SALUBRIN, HASSELROTS JERNVIN och FLUSS PLÅSTER
MAIN 7314
1026 Tacoma Avenue South

BÄSTA GLASÖGON
från $1.00 till $5.00
(Varför betala mera?)
Ni måste bli nöjd, om icke byta vi om glasögonen kostnadsfritt.
E. S. GUDMUNDSON
725 St. Helens Ave. Tacoma

SVENSKA VICEKONSULATET
I SEATTLE
209 White Building
omfattande staterna Washington och Idaho hålles öppet alla helgfria dagar. Arvsutredningar utföras, fullmakter och andra handlingar utfärdas och legaliseras. Personer, som önska erhålla pass, skola inlämna ansökan därom minst 10 dagar före avresan. Tel. Main 5640.
ERIC BRATTSTRÖM,
vice konsul.

ATT HYRA ELLER TILL SALU
Höns-, frukt-, bär- eller mejerigårdar enastående billigt. Tala om för oss vad Ni önskar. Goda betalningsvillkor. Skriv till Konsul Andrew Chilberg, 5537 White-Henry Bldg., Seattle, Wash.

ARV FRÅN SVERIGE
inkasseras, affärer med banker, försäkringsbolag och privata personer ombestyras. Fullmakter, intyg och andra lagliga handlingar uppsättas. Översättningar. Skriv till KONSUL ANDREW CHILBERG, 1323 Fifth Ave., Room 5537, Seattle, Wash.

(Paid Advertisement.)
"For Better Law Enforcement"
Elect
Fremont CAMPBELL Jr.
An Independent Candidate
Sheriff

Subject to Republican Primaries, Sept. 9, 1930.

(Paid Advertisement)
STANDS FOR EQUALIZED TAXATION
M. K. NORTON
Candidate for
COUNTY ASSESSOR
Subject to Republican Primaries Sept. 9, 1930

(Paid Advertisement)
"My Experience is your Protection"
C. H. RENSCHLER
Chief Deputy County Auditor
Candidate for
COUNTY AUDITOR
Subject to Republican Primaries, Sept. 9, 1930.

(Paid Advertisement)
Home Phone Main 6433. Office Main 5500
FRED C. BRECKON
Chief Deputy Assessor
16 Years Experience
Candidate for
COUNTY ASSESSOR
Courtesy and Economy Consistent with Efficient Management

(Paid Advertisement)
JAMES H. DAVIES
Candidate for
STATE REPRESENTATIVE
37TH DISTRICT
Subject to Republican Primaries Sept. 9, 1930

KYRKO-NOTISER

ADVENTISTKYRKAN
So. 56th och Thompson
V. A. LIDNER, pastor.

Sabbatsskola varje sabbatsdag (lördag) kl. 9:45 f. m. Sermonette in English kl. 11 f. m. Predikan på svenska språket kl. 11:15 f. m.

SVENSKA BAPTISTKYRKAN,
S. 12te och J
A. B. NELSON, Pastor

Söndagsskola kl. 9:45 f. m. — Predikan på svenska kl. 11 f. m. — B. Y. P. U. möte kl. 6:30 Engelsk predikan kl 7:30.

SVENSK-FINSKA BAPTIST-KYRKAN
So. 23dje och Sheridan
H. M. MYHRMAN, Pastor

Söndagsskola och gemensam tillbedjan kl. 10:30 f. m. Klasser för alla åldrar. — Aftonmöte och predikan kl. 7:30. — Bönemöte onsdag afton kl. 8. — B. Y. P. U. varje lördag kväll kl. 8.

CENTRAL LUTH. KYRKAN
S. 10de och G.
VERNE GIERE, pastor.

Söndagsskola kl. 9:45 f. m. — Högmässogudstjänst kl. 11 f. m. — Aftonsång kl. 7:30. — Männens klubb möter andra måndagen i månaden kl. 8 e. m. — Flickornas förening andra tisdagen i mån. kl. 8. — Körövning varje onsdag kväll kl. 7:30. — Kvinnornas förening, tredje onsdagen i mån. kl. 2 e. m. — Circle, första onsdagen i mån. kl. 1 e. m. — Ungdomsföreningens möte andra och fjärde torsdagen i mån. kl. 8 e. m.

FRÄLSNINGSARMEEN
1114 S. 12te
ANTON OLSON, kapten.

Söndagsskola kl. 10 f. m. — Möte kl. 8 söndags kväll. — Andra möten: Tisdagar kl. 7:30 e. m. strängbandets övning. Varje annan onsdag kl. 1 e. m. möter syföreningen. Torsdag e. m. bönemöte, och lördag kväll kl. 8 sång- och musikmöte.

FÖRSTA LUTH. KYRKAN
Sixth Ave. och I
ERNEST G. SVENSON, Pastor.

Söndagsskola kl. 9:30 f. m. — Högmässa kl. 11. — Bibelklass kl. 6. — Samkväm kl. 8. — Aftonsång kl. 8. — Svensk gudstjänst 1sta och 3dje söndagen i mån. kl. 3 e. m. — Cradle Roll, 1sta tisdagen i mån. kl. 12:30 e. m. — Boy Scouts, tisdag kvällar kl. 7. — Girl Scouts onsdags e. m. kl. 3:30. — McNeil Island möte 1sta onsdagen i mån. — Dorcas föreningen, 1sta onsdagen i mån. kl. 8 e. m. — Körövning, torsdag kväll kl. 8. — Konfirmationsklass lördag kl. 10 f. m. — Junior missionsförening, första lördagen i mån. kl. 2 e. m. — Fife Ladies Aid, 2dra onsdagen i mån. kl. 2. — Milton möte, 2dra onsdagen i mån. kl. 8. — Ruston Ladies Aid, 2dra torsdagen i mån, kl. 2. — Luther League, 2dra och fjärde fredags kvällar varje mån. kl. 8. — Anderson Island Ladies' Aid, 3dje onsdagen i mån. kl. 2 e. m. — Kvinnornas missionsförening, 3dje torsdagen i mån. kl. 2 e. m. — Tabitha föreningens kvällsmöte, 3dje fredagen i mån. kl. 8. — Milton Ladies' Aid, 4de fredagen i mån. kl. 2 e. m. — Ruston möte, sista torsdagen i varje mån. kl. 8.

MISSIONSTABERNAKLET
10de och I.
OSCAR F. LARSON, Pastor.

Söndagsskola kl. 9:45 f. m. C. W. Johnson, föreståndare. Gudstjänst på svenska språket kl. 11 f. m. Ungdomsmöte kl. 5 e. m. Kvällsmötet kl. 7:30 på engelska språket. Onsdag kväll bön- och vittnesbördsmöte. Torsdag kväll körövning. Lördag f. m. kl. 10 konfirmationsklass.

Try the
Hillcrest Meat Market
1214 So. K St.—Main3490
FREE DELIVERY
Service Always Our Motto

GEO. J. WEILER
SKRÄDDARE
Arbete och material garanteras.
Reparationer utföras.
1220 So. K St. Main 5638

För Expert Ur Reparation gå till
W. G. HAMELIN
Juvelerare och Optiker
319 So. 11th St. Tacoma
Mellan Rhodes och Market St.
Rimliga priser. Gott arbete

VIKTIG UPPFINNING

Apotekare S. Almklov, Cooperstown, N. D., har efter många års experimenter lyckats finna ett ofelbart medel mot den vanliga hudsjkudomen skabb, klåda, ohyra, "Seven Years or Prairie Itch Scabies." Han kallar det **"Almklov's Itch Specific,"** vilket har kurerat tusenden under de sista 40 åren. Denna storartade framgång förmådde honom att experimentera med att finna ett liknande medel mot allvarligare och mera ondartade hudsjukdomar såsom Eczema, Saltflod, Barbers Itch, Ringorm, gamla sår, Psoriasis, Impetigo och andra kliande och brännande hudutslag, och efter många experiment fann han ett alldeles enastående medel, som har kurerat tusenden under de senaste 30 åren i många olika länder. Några av dem ha sökt läkare i flera civiliserade länder utan något resultat. Detta medel kallar han **"Almklov's Eczema Specific."** Dessa tvänne specifics sändas över hela Förenta Staterna för $2.00 pr ask. Som dandruff icke är annat än torr Eczema av huvudsvålen, har han därför en **"Scalp"-** och **"Hair Tonic"** som botar dandruff borttager klådan och avstannar hårets avfallande. varföre det vunnit stark efterfrågan. Säljes för $1.00 per flaska. Hans adress är:

S. ALMKLOV,
Box 345, Cooperstown, No. Dak.

FÖRENINGSNOTISER

Vet Ni att
VASA ORDEN
är den största och bästa svenska
Sjukhjälpsförening
i Amerika. Logen Norden No. 233 möter 2:a och 4:e torsdagen i månaden kl. 8 e. m. i Valhalla Temple 1216 So. K. Ordförande, Ted. Johnson, 1314 So. 14th St. Vice ordförande, Ed. Rosenquist, 1221 So. Prospect St. Protokollsekr., Louis Person, 2509 So. L St. Finanssekreterare, Carl Anderson, 2530 So. L St. Kassör, Otto Carlson, 1902 So. M St. Sjukkomité: Ed. Rosenquist, Main 4299; Olof Carlson, Madison 2415-J; C. W. Johnson, Main 8500-R; John Anderson, Proctor 1155; Alma Nelson, Madison 2996-R.

Swedish Order of Valhalla möter första och tredje onsdagen i månaden. Ordförande, Fred Petterson; vice ordförande, och ordförande i sjukkomitén, Sven Fredrickson, 1753 So. M Street, Tel. Main 9541-L; finanssekreterare, Karl Hegglund, Valhalla Temple; kassör, P. Veborg, 1147 Broadway; sekreterare, Elmer Wilson, 1110 So. 17th Street.

Scandinavian Fraternity of America, Harmony Lodge No. 244, möter 1sta och 3dje tisdagen i månaden kl. 8 e. m. Socialt möte var 4de tisdag. President, Alice Peterson; sekreterare, Gudrun Johnson, 5045 So. J St. Madison 3292J; finanssekreterare, P. Veborg, 1147 Broadway. Ordförande i sjukkomitén, Robert Carlson, Proctor 2050.

Sveriges konstindustri livligt intresserad av Chicago-utställningen.

Tullmurarna göra dock storindustriens ledare betänksamma.

Den delegation, som utsänts av president Hoover och Chicago stad för att bland andra inbjuda svenska folket och dess regering att deltaga i världsutställningen i Chicago 1933, har i dagarna anlänt till Stockholm och blivit föremål för livligt intresse. Kommissionen som förutom utställningens initiativtagare och vice ordförande, Charles Peterson, består av ordförandens assistent d:r Allan D. Albert, ordföranden i den svensk-amerikanska utställningskommissionen Mr. Herbert R. Hedman samt Mr. Palmer Dawes har nu till regeringen framlämnat sin officiella inbjudan, och ehuru regeringen framlämnat sin officiella inbjudan, och ehuru regeringen å sin sida ännu icke fattat något definitivt beslut i saken, kan man dock på goda grunder antaga, att åtminstone Sveriges konst och konstindustri kommer att bli representerad i Chicago 1933. Huru industrien kommer att ställa sig till saken är däremot än så länge mera ovisst.

Den extrema tullskyddspolitik, Amerika för närvarande tillämpar, har nämligen bland storindustriens ledare framkallat vissa tvivel på utställningen som effektiv försäljnings- och propagandaform. Sålunda meddelar Gasaccumulators chef, doktor Gustaf Dalén, att Gasaccumulator knappast kommer att deltaga på annat sätt än genom representation av det amerikanska dotterbolaget, under det att direktör Axel Wästfelt i Seperator gör sig till målsman för den uppfattningen, att det ej finns någon anledning för Sverige att deltaga i utställningen, då man tack vare Amerikas nuvarande höga skyddstullar ej kan beräkna att få sälja något på amerikansk mark.

Intresset för Sveriges deltagande i utställningen är däremot synnerligen stort bland representanterna för landets konst och konstindustri. Dessa ha också under ordförandeskap av professorerna Milles och Östberg, arkitekten Malmsten och d:r Gustaf Munthe tillställt regeringen ett uttalande, vari de uttrycka sin förhoppning, att "Sverige med tacksamhet och glädje skall antaga den inbjudan, som riktats från den amerikanska staten till den svenska att deltaga i världsutställningen i Chicago 1933." I skrivelsen framhålles även att utställningen skall äga rum i ett land, där det svenska namnet alltid mött förståelse och heder, och där många svensk-ättlingar med glädje se detta tillfälle att fastare knyta de kulturella banden med det gamla landet. Det svenska deltagandet bör, framhålles slutligen, taga formen av en kvalitetsutställning som i stark och koncentrerad form framvisar det bästa vårt land har att bjuda i fråga om bildande konst och konstslöjd.

Skogsplantning företogs förlidet år på ett område av 4,400 acres i staten Washington, enligt en i dagarne av den federala skogsstyrelsen utfärdad rapport. I hela landet företogs skogsplatering på ett område av sammanlagt 27,800 acres.

GRATIS:
ETT STORT DRICKSGLAS MED VARJE KANNA

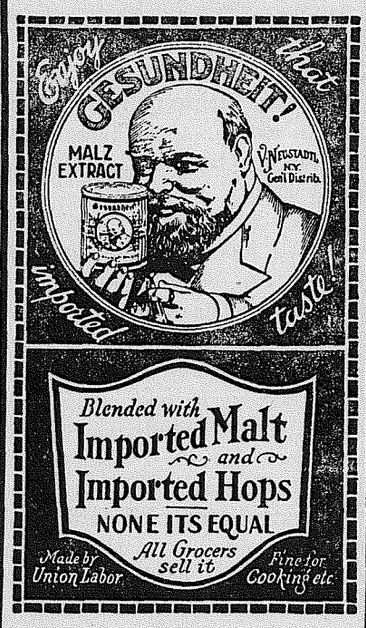

A. J. WOLFF & SON, N. W. distr.
1529 Pacific Ave., Tacoma

8% SAFETY WITH Guaranteed Certificates

Pay 2 per cent. Quarterly
A Liquir Investment
Large and Growing Surplus Insures Absolute Safety.
An old-established business, with resources of over One Million Dollars.
Any sum may be invested from $100 up
Ask your banker or any business man

W. N. DOUB
305 RUST BLDG.
Resources over $1,000,000 — 18 years in Tacoma

TEATER-NYTT

NOW!
2nd week:
"JOURNEY'S END"
Tiffany Production.
THE GREATEST DRAMA OF ALL TIME
BLUE MOUSE

FOX RIALTO
Starting Friday:
Starting Friday:
"SINS OF THE CHILDREN"
with
Robert Montgomery and Louis Mann and others.

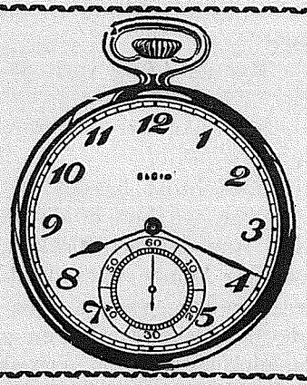

K. Andersen
URMAKARE
Förstklassigt arbete garanteras
MODERATA PRISER
1125 Tacoma Avenue

(Paid Advertisement)
For an Economical, Business-like Administration
V. F. ADAMS
Candidate for
COUNTY SCHOOL SUPT.
Twenty years of experience, 17 in this state as grade school principal and high school superintendent.

(Paid Advertisement)

Human Principles--Plus True Economy in Public Office

The operation of public welfare institutions such as the County Hospital and Sanatorium demands supervision by a man highly trained in modern social welfare practices and methods.

Expert care of the sick and injured; the unstinted nourishment of many types of patients, with food of high nutritive values; and provision of healthful recreational and body building activities for the many children and young people under constant observation at the county sanatorium—are important duties of this department of county administration. To accomplish this work efficiently and yet with MARKED ECONOMY requires a high type of ability and skill. COMMISSIONER C. A. (Duke) CAMPBELL has proved, by his sympathetic and close attention to the many details of this work and by effecting a saving in county funds, that he is thoroughly qualified for his important position.

Taxpayers are invited to investigate conditions at the above named institutions and to check statements herein made with official records on file at the Pierce County Court House.

Re-Elect
C. A. (Duke) Campbell
Commissioner — Second District
Subject to Republican Primaries, Sept. 9th, 1930.

PRINTING

WE ARE fully equipped to do every kind of printing—Books, Newspapers, Periodicals, Pamphlets, Circulars, and Stationery.

All work done as you want it, when you want it, and at lowest possible cost . . . Our overhead is lower, and we split the difference with the customer.

"Efficiency spells Economy"

Puget Sound Publishing Company
1125 Tacoma Ave. So. *Telephone Main 2520*

När Ni besöker Seattle, gå till
NORDLYS CAFE
för skandinavisk mat
(½ block från Bus Terminal)
1808½ 8th Ave. Seattle

THE VALHALLA
Fountain Ice Cream and Lunch, Soft Drinks, Beer on Draught, Candies, Tobacco, Cigars, etc. Gladt bemötande och vänlig inbjudan till våra landsmän.
Anderson & Hegglund

BAY CITY MARKET
Wholesale and Retail
FRESH & SMOKED MEATS
Ship us your Veal and Hogs
1144-46 Pacific Avenue, Tacoma
J. A. JOHNSON

CRYSTAL CREAMERY
Crystal Palace Market
Market och 11th St.
Vi tjärna vårt eget smör av färsk, söt grädde. Försök det en gång, och Ni blir vår kund för framtiden. Enda plats i staden där Ni kan köpa smör direkt ur tjärnan.

GOTTKÖP PÅ OLJA
5 gallons för $2.50
Gilmore, Shell och Texaco Gasoline
Samson och Firestone hjulringar hos
Neighborhood Filling Station

BRANDFÖRSÄKRING
i de bästa och pålitligaste bolag Ni kan alltid vara viss om ackuratess och redbart bemötande av de bolag jag representerar.
Frank Ekberg
Insurance, Notary Public
939 Commerce St. Tacoma

OLOF BULL
Violinist
CONCERT ENGAGEMENTS
LEKTIONER PÅ VIOLIN
Temple of Music Tacoma

SVENSK FOTOGRAF
Peterson PHOTOGRAPHER
2nd Floor Puget Sound Bank Building
Special Attention given to Children

JOHN HEDBERGS
Skomakareverkstad
508½ So. 11th St.
har prima utrustning för skoreparering. Full tillfredsställelse garanteras och vi stå gerna vänner och gynnare till tjänst vid behov av något i skodonsväg.

OLYMPIC BRANCH STORE
Ice Cream in brick or bulk i stort urval.
Vi tillverka färsk konfektyr och karameller dagligen.
L. JOHNSON, Mgr.
1109 So. K St. Main 3410

J. F. VISELL CO.
Papper och Stationery
Tidningar och Böcker
BILJETTER
Till och från Europa med alla förstklassiga linier
909 Pacific Ave.