VESTKYSTEN
(TACOMA TIDENDE)
Utgiver og redaktør, John Soley
1004 South 11th Street
Abonnementspris:
De Forenede Stater, pr. aar.....$1.50
Canada.....$2.00
Norge.....$2.50

Vestkysten

TACOMA TIDENDE

VESTKYSTEN
(TACOMA TIDENDE)
Publisher and Editor, John Soley
1004 South 11th Street
Subscription Rates:
United States and Alaska, year $1.50
Canada.....$2.00
Norway.....$2.50

NO. 16 "Vestkysten"—organ for nordmænd paa Stillehavskysten, Alaska, British Columbia og Canada FREDAG DEN 27. APRIL, 1928 "Vestkysten"—organ for Norwegians on the Pacific Coast, Alaska, British Columbia and Canada 38. AARG.

Det store stevne i Winnipeg, Canada

5. til 10. juli, 1928

Canada skal iaar for første gang motta det norske sangerforbund, en række bygdelag, og sidst, men ikke mindst, det dansk-norske presseforbund som gjester, og en sterk komite er nu ivrig beskjæftiget med forberedelserne for det største stevne av nordmænd, som nogen gang har været holdt i Canada.

Hundreaarsfesten i Minneapolis stimulerte samlingstanken blandt nordmændene i Canada, og det er en direkte følge av den impuls, som festen gav, at Nordmandsforbundet nu drister sig til at ta fat paa den betydelige opgave, at arrangere et norskdomsstevne, som ved sine dimensioner vil overbevise frænderne søndenfor om, at tyngdepunktet for norskdommen paa det amerikanske fastland er flyttet en smule nordover og at Winnipeg i Canada ikke længer ligger helt nordenfor folkeskikken.

I egentlig forstand er det ikke noget jubilæum, nordmændene i Canada feirer ved og med stevnet i Winnipeg. Det er rigtignok 35 aar siden pastor Saugstad og Ole Stortrøen drog paa ny pionerfærd fra Red Riverdalen til vildnisset oppe ved Bella Coola, hvor der siden er vokset op en blomstrende norsk koloni, og det er omtrent likesaa længe siden pastor Bersvend Andersen og hans følge drog fra Bardo i Minnesota langt nord i utmarken i Alberta og der dannet et nyt Bardo. Det er videre 25 aar siden P. M. Henrichs drog fra Kittson County, Minnesota, nord til Hanley, Sask. paa landsøkerekspedition, samtidig som canadafeberen i 1903 grep voldsomt om sig i mange norske setlementer i Nord Dakota, Minnesota og Wisconsin og ledet til en hel liten folkevandring til de nordlige egne, hvor der siden er vokset op betydelige norske kolonier. —

Men det er ikke for at feire mindet om nogen enkelt stor begivenhet i det norske utflytterfolks historie, at norskdomsstevnet i Winnipeg arrangeres iaar. Stevner er arrangert for at styrke den samlingstrang, som det norske folk i længere tid har følt, men som endnu kun delvis har krystallisert sig. — Og man indbyder frænder søndenfra for at kunne høste utbytte av deres længere erfaring.

Det norske sangerforbund besluttet allerede for to aar siden at henlægge sin sangerfest 1928 til Winnipeg, og forbundets president, Winnipegmanden E. A. Finsnes meddeler, at der inden sangerkredse er sterk interesse for festen i Winnipeg. Man føler, at her er der ny mark at pløie, og enhver sanger vil være med. Sangerfesten begynder 5. og varer til 7de juli, og man venter at kunne møte op ved konCerterne med et fælles kor paa mindst 700 stemmer. Tanken er at gi to koncerter, baade 5te og 6te juli, idet lørdagen den 7de juli er forbeholdt lettere fornøielser. —

Lørdagen er forbeholdt bygdelagene og av disse har Sætesdalslaget, Nordlandslaget samt Trønderlaget allerede tilkjendegit, at de kommer mandsterke til Winnipeg. Andre lag, saasom Landingslaget, Kongsberglaget, Oodalslaget etc. meddeler, at de vil sende representanter i stort tal til Winnipeg, og mange andre bygdelag, som endnu ikke har fattet endelig beslutning om næste møtested, vil forhaapentlig vælge Winnipeg.

Arrangements komiteen for stevnet vil gjerne høre fra alle bygdelag om hvilke arrangements de ønsker truffet. Forutsætningen er, at bygdelagene selv disponerer, idet arragementskomiteen staar til tjeneste med at ordne detaljerne. — De bygdelag, som ønsker en speciel banket arrangert, bør underrette komiteen derom. De som vil indlogeres saavidt mulig paa et og same hotel, bør gi komiteen underretning om sine ønsker. — Bygdelagyformænd og sekretærer anmodes om godhetsfuldt at sætte sig i forbindelse med Nordmandsforbundet, 282 Main st., Winnipeg, snarest mulig, saa alt i forbindelse med stevnet kan bli tilfredsstillende ordnet. Søndag den 8de juli blir kirkens dag ved stevnet, og fællesformanden for den norsk-lutherske kirke i Amerika, Dr. J. A. Aasgaard har tilsagt komiteen sin assistance med at arrangere programmet. Foruten deltagelse fra U. S. A. venter man ogsaa, at en fremtrædende geistlig vil representere kirken i Norge ved stevnet. Nordmandsforbundets egentlige stevne med et rikholdig program av taler, sang og musik, begynder mandag den 9de juli. Indbydelser om at delta i programmet er tilstillet en række fremtrædende nordmænd i staterne, hvis arbeide har været av betydning for norskdommen. Man venter ogsaa, at Nordmandsforbundets hovedstyre i Norge vil bli representert.

Det faktum, at sangerforbundet og det norske presseforbund møter i Winnipeg i forbindelse med stevnet, sikrer jo arrangementskomiteen adskillig talent for programmet.

Der vil efterhvert som programmet blir formet av stevnekomiteen bli git meddelelse til de norske aviser saavel i staterne som i Canada, og vi haaper allerede i nær fremtid at kunne gi interessante meddelelser om hvem der allerede har git tilsagn om deltagelse.

Bygdelag, eller andre organisationer, som agter at delta i Winnipigstevnet, bedes korrespondere med exekutivkomiteen (formand konsul C. T. Kummen, sekretær James C. Berg, 603 Paris Bldg., Winnipeg.)

Pressekomiteen.

Centralbanken

Indskyterne vil faa sin spærrede kapital tilbake uten renter

Oslo 18. april: Finansdepartementet har avgjort at Centralbanken skal gaa i likvidation fra 25. april, da rekonstruktionsplanerne hittil ikke har ført frem og en forlængelse av den nuværende administrationsordning er en hindring for ordnede bankforhold. Regnskapet utviser et tap paa 54 millioner kroner. — Indskyterne kan paaregne at faa sine spærrede indskud tilbake uten renter.

Ifølge "Morgenbladet" arbeides der for at opnaa en maaneds forlængelse i administrationstiden for et sidste forsøk paa rekonstruktion.

BOLAGET I NARVIK

Mere indskrænkning.

Mandag den 2. april hadde disponent Lund ved L. K. A. B. i Narvik indkaldt endel representanter, — formændene for de forskjellige arbeidsgrener — ialt 22 mand, til konferance angaaende mulige indskrænkninger av arbeidstiden ved Bolaget. Disponenten skal ha tilbudt arbeiderne at faa arbeide 5 dager i uken, ialt 40 timer ukentlig, eller alternativt 6 timer daglig alle ukens dager med timelønning derefter. — Saken skal nu gaa til avstemning blandt arbeiderne om hvilket alternativ man ønsker at vælge. Indskrænkningen skal træ ikraft straks.

Forleden blev der opsagt 15 mand, denne gang ved bygningsavdelingen, og blandt dem endel ældre folk med lang arbeidstid i Bolagets tjeneste.

Man mener at malmforradet vil vare til sidst i april med den indskrænkede skibning.

ET FRANSK ANTI-KRIGS-FORSLAG

Det franske forslag til ulovliggjørelsen av krig, som ved er oversendt stormagterne, avviker fra utenriksminister Kellogg's forslag kun forsaavidt angaar 4 reservationer, som blev opstillet av utenriksminister Briand i hans sidste note til Washington.

De fire poster, som den franske regjering insisterer paa at indbefatte i planen, er følgende:

1. Respekt for grænser og Locarno avtalerne samt for eksisterende forsvarstraktater.
2. Ret for signaturmagterne til at anse pagten for ophævet i det øieblik en magt overtrær den.
3. Retten til at gaa igang med krig for legitimt forsvar.
4. Nødvendigheten av at indbefatte alle magter i projektet før dette træer i kraft.

Alle disse reservationer var fremholdt av M. Briand i hans sidste svar til Mr. Kellogg, og den omstændighet at den amerikanske utenriksminister ignorerte dem ved oversendelsen av et mønster utkast til de andre makter fremkalder adskillig indignation i Pariser-kredse.

En redaktionsartikkel i det nationalistiske blad Liberta uttaler angaaende den foreslaaede fredstraktat følgende: — "Utenriksminister Kellogg foreslaar et ban paa krig. — Vi foreslaar et ban paa krigsgjæld."

"Der er ingen virkelig fredsmulig i verden mens kravet paa en pengestrøm fra et folk til et andet frekalder stadig irritation og erindring om konflikter.

Hvert land, som er presset av sine kreditorer, vender sig til sine debitorer og kræver betaling. England, kverket av De Forenede Stater, vender sig til os; og vi, forfulgt av Amerika og England, er tvunget til at gaa paa vore debitorer.

Den eneste løsning er hel ophævelse av gjælden mellem de allierte og tilknyttede makter. President Coolidge, utenriksminister Kellogg og finansminister Mellon er ikke gjerrige, men politikere, som søker gjenvalg, tvinger dem. Det er grunden til at vi maa forlange at polske og ruænske bønder betaler os," uttales der i artiklen.

Orgel fra Amerika

Blandt passagererne ombord i "Bergensfjord" siste tur fra Amerika var organist Lindeman fra Trondhjem og ingeniør Platou fra Oslo, som nu en maaneds tid har opholdt sig i Staterne for at se sig om efter et nyt, stort orgel for domkirken i Trondhjem. Herrerne har besøkt over tolv orgelfabrikker, og var enige om at de hadde set og hørt meget av interesse, men nogen endelig bestemmelse hadde de ikke tat.

— Er det virkelig saa at folk fra Europa maa søke hit for at faa orgler til kirkerne sine, spør "Norgesposten" i Brooklyn.

— Ja, Amerika ansees nu blandt fagfolk som det ledende land i kunsten at bygge orgler — bare paa de to, tre sidste aar har fremskridtene været store. Sikerlig bygges der nu flere, om end kanske ikke bedre orgler i U. S. A. end i Tyskland som før i tiden var det ledende land paa omraadet.

— Er der stor forskjel paa nye og ældre orgler?

— De gamle europæiske orgler "Johan Sebastian Bach-orglene" hadde klare, lyse toner — perlende rene. Slik er det nuværende orgel i Trondhjems domkirke, aldeles udmerket i sin art, men for spinkelt og spædt i tonen for kirken, naar den skal aapnes i al sin storhet. Da trænges et sterkere instrument med fyldigere, mere brusende toner, — og netop slike orgler faar man bedst i Amerika.

— Hvilke kirker har de bedste orgler hjemme?

— Kirken i Tønsberg har vistnok det største orgel i landet. Ellers har Vor Frelsers kirke i Oslo et udmerket orgel, likesom Domkirken i Trondhjem. Men Norge savner helt de pragtfulde koncertorgler som man bruker herover, intet koncertlokale i hele landet eier noget tilsvarende. Heller ikke kjender nordmanden den utstrakte bruk amerikanerne gjør av orgler i kinematograferne — hver eneste rørende scene paa det hvite lærret ledsages jo av orgelbrus, mer eller mindre dæmpet. — Det virker en smule forbausende første gang man hører det, men det er igrunden meget logisk for intet instrument eier et saa vidt register av lyse og ørke toner som orglet. Det kan uttrykke alle stemninger fra den dypeste klage, til den mest jublende lykke. Intet under at orglet av mange skjønnere ansees for det ypperste av alle musikinstrumenter — det høieste den vesterlandske kunst har formaad at frembringe.

VANSKELIGE ARBEIDSFORHOLD I NORGE

Forleden gik endel arbeidere til streik ved undergrundsbanen i Oslo. Den helt ulovlige streik skyldtes at en stikningsmand som tidligere har arbeidet ved en anden sektion blev overflyttet til denne avdeling. Endel av arbeiderne der paastod at manden har arbeidet som murerhaandlangerunder en konflikt for mange aar siden. Hvis han ikke blev fjernet streiket de. Da anlægsledelsen ikke uten videre kunde godta denne argumentation og dette magtmisbruk forlot de anlægget og gik til Folkets hus, hvor de holdt møte.

Endel av de værste opviglere har søkt støtte hos Norsk arbeidsmandsforbund, men det er utrolig at forbundet aapent vil støtte dene ulovlige og meningsløse konflikt.

Det fortælles ogsaa at der er pleiet forhandlinger med kommunistpartiets ledelse.

NY NORSK VICEKONSUL I LOS ANGELES, CAL.

Ifølge meddelelse fra det norske konsulat i San Francisco er herr Andrew O. Nelson blit beskikket som ulønnet norsk vicekonsul i Los Angeles. Herr Nelson har tiltraadt stilling 1. apr. sistleden. Vicekonsulatets adr. er Suite 209, Ferl Building, Cor. 7th & Beacon Sts., San Pedro,

Flyver over Nordpolen

Den 21. ds. bragte telegrafen ut over verden den overraskende nyhet, at flyverne Wilkins og Carl Eielson heldig hadde fuldført en flukt fra Pt. Barrow, Alaska og til Daumansøya ved Svalbard. Det var en flukt paa 2,100 mil, som tilbakelas paa vel 20 timer.

Grunden til, at de maatte lande paa den ubebodde ø, bare nogen mil fra maalet for flukten, kjender man endnu ikke til. De opholdt sig paa Daumannsøya i 5 dage før de fik sat sig i forbindelse med Svalbard, hvorfra meddelelsen blev sendt over den traadløse til Norge.

Flyverne startet fra Pt. Barrow kl. 10 om morgenen den 15. Det var meget vanskelig at faa startet, da der var meget sne og den tunge maskine, 2,022 pd., med 4,050 punds last, behøvet en "runway" av mindst 1¼ mil for at vinde en hastighet av ca. 50 mil i timen for at kunne hæve sig. Det lykkedes tilslut at faa starten og kursen og sattes for Svalbard. Flukten gik mellem Nord-Amerika og Nordpolen og flyvemaskinen passerte ca. 300 eng. mil fra denne. Paa denne del av turen hadde de det fineste veir. Man holdt sig i en gjennemsnitshøide av 1000 fot; kun et par gange maatte de gaa op til 3,500 fot for at undgaa nogen skybanker. — Paa denne del av turen saa flyverne ikke noget av det land, som tidligere skulde være "opdaget" og heller ike noget tegn til dyreliv.

Fra Nordpolen til Svalbard var veiret begyndt at bli meget truende. Da man endelig fik Prins Karls land paa Svalbard i sikte, hersket en rasende storm og man maatte se sig om efter landingsplads. Dette var et meget farlig eksperiment, specielt da veiret blev mereog mere truende og gasolinforraadet mindre. Landingen lykkedes dog paa Daumannsøya og maskinen stoppet efter at ha løpet ca. 30 fot gjennem sneen.

Over øen raset nu en fryktelig storm. — Barrometeret viste 45 d. "below zero" og de to flyvere var under disse forholde aldeles hjælpeløse. De opholdt sig i maskinen for varmens skyld og for at faa hvile sig ut. De var vel forsynt med proviant samt cigaretter. Efter 5 dages ophold her begyndte veiret at bli bedre og de bestemte sig for at fortsætte turen over til Green Harbor, 5 mil borte. Efter at gravet maskinen ut av sneen og laget en startplads begyndte det vanskelige arbeide at faa maskinen igang. Det lykkedes efter mange forgjæves forsøk, og efter at ha gaat op 1000 fot saa man masten fra den traadløse telegraf paa Green Harbor og ved ankomsten dit blev de paa det hjerteligste mottat av indbyggerne der allerede længe forut hadde faat øie paa maskinen.

Efter at ha gjort en lykkelig landing ogsaa her og maskinen bragt i sikkerhet blev de to dristige flyvere bragt til stationen, hvor man allerede hadde et kraftig maaltid færdig til dem. Mr. Wilkins sa, at det saa ut som selve naturen glædet sig over deres heldige flyvetur fra Alaska til Svalbard, idet solen smilte til dem over fjeldtopperne paa den sidste del av turen ved 11-tiden om formiddagen den 20 ds.

For indbyggerne paa Svalbard var dette besøk baade overraskende og glædelig. Telegrafchef Ihlen ønsket flyverne velkommen til Svalbard og det norske flag vaiet fra stationen og andre huse der.

Flyverne syntes ikke at være trætte efter den anstrengende tur og var i beste humør.

Daumannsøya, hvor flyverne først landet, ligger 125 mil fra Kings Bay, hvor Amundsen startet sin tur over polhavet.

Blandt de mange gratulationer som er indløpet til Green Harbor var ogsaa en fra kong Haakon. —

Kaptein Wilkins meddeler, at han var meget forbauset ved at finde saa fine og komfortable norske hjem paa Svalbard. Carl Eielson tilbringer det meste av tiden i et vel opvarmet og koselig værelse, hvor han ligger paa en sofa og læser norske bøker. Han er av norsk herkomst og taler og læser godt norsk. Hans bestefædre kom til Amerika fra Norge. Hans far og mor er begge norske, født her i landet.

Kapt. Wilkins uttaler, at de ikke visste hvor de var, da de landet paa Daumannsøya, da karterne over denne region er meget primitive, og det land, som Peary og Steffanson paastaar at ha set i polbasinet kunde flyverne ikke se noget til. — Direktør for the American Geographical Society uttalte i denne anledning, at det nu vil bli mulig at korrigere karterne over territoriet mellem Alaska og Svalbard.

* * *

Oslo. 24. april: Dampskibet "Mina" tilhørende Northern Exploration Company, og for tiden henligger i Honningsvaag, Finmarken, har faat telegrafisk ordre om at gaa til Green Harbor, Svalbard, og avhente kaptein Wilkins og Carl Eielson og bringe dem til Tromsø.

13 FARTØIER GAAT UNDER I HVITEHAVET

Oslo. 5 april: Efter hvad N. T. B. erfarer ven henvendelse til Handelsdepartementen, er der fra fylkesmanden i Finnmark kommet følgende telegram: Chefen for Michael Sars telegraferer: "Avgik idag kl. 17.20 fra Yukanski og Nokuev, ialt 54 mand. Beregnet ankomst til Vardø fredag kl. 24."

Et andet telegram fra fylkesmanden i Finnmark lyder: Yukanski og Drosdowka ligger saavidt nær hverandre at Michael Sars maa formodes at kunne hente de forliste mandskaper paa begge disse steder. Derimot erman fremdeles i uvisshet om hvor mange fangstfartøier der er forlist ved Kap Kanin. For snarest at bringe dette paa det rene anmodes om hurtigst at foreta omtelegraferte rekognosering med ren.

Ifølge telegram fra Murmansk over Leningrad, skal mellem 15 og 25 norske fangstfartøier være forlist. Besætningene befinder sig dels paa isflak. Myndigheterne har sendt et redningsfartøi, som imidlertid intet kan utrette. Isbryter kan utsendes mot betaling av 15,000 rubler.

Idag kl. 12 mottok Handelsdepartementet fra fylkesmanden i Finnmark saadant telegram: — "Netop mottat følgende radiotelegram fra Michael Sars: "Følgende fartøier er forlist ifølge rapport fra ombordværende ishavsskippere: St. Hans, Olvard, Drivis, Tovik, Tordenskjold, Polarhavet, Brandalen, Aaland, Renø Ravnen, Kvitbjørn, Heimen og Johan, ialt 13."

Besætningene er samtlige redet. Endel av besætningerne er fordelt paa fangstfartøier paa feltet. 51 mand er kommet til Vardø og desuten har Michael Sars 54 mand ombord.

Følg ikke bakefter mængden, hvis du ønsker at bli leder.

DEN NYE FYLKESMAND I TROMS

Som fylkesmand i Troms efter Backe er i statsraad utnævnt sysselmand paa Svalbard, J. G. Bassøe. Han skulde tiltraadt embedet 1. april.

Bassøe er født i 1878. Han blev kand. jur. i 1901. I 1914 blev han byraachef i Handelsdepartementet og opnævntes 1925 som den første sysselmand paa Svalbard. Til sysselmandembedet er som bekjendt tillagt samme myndighet som fylkesmandembedene. Han er ogsaa politichef, notarius publicus og hjælpedommer ved underretten.

Som fylkesmand i Troms faar han mange og store opgaver at løse i en for fylket vanskelig tid, hvor de økonomiske spørsmaal og ordningen av disse blir de fremherskende.

* * *

Hr. Bassøe kunde ikke overta embedet den 1. april. Han har i hele vinter været paa Svalbard, og den første baat derfra kommer ikke utfør i mai maaned. —

Hvad sysselmands-stillingen paa Svalbard angaar, er det ved hr. Bassøes utnævnelse til fylkesmand tat forbehold om at han skal være forpliktet til, uten tillæg i lønnen, ogsaa at bestyre sysselmandsstillingen om dette skulde bli bestemt. Imidlertid er det paa dette tidspunkt intetsomhelst avgjort i saa henseende. Man har bare villet sikre sig adgang til at holde en saadan ordning aapen for alle tilfælders skyld.

Ikke rum i fængslet !

To mand som forleden skulde sættes ind i fængslet paa Rjukan for avsoning av bot, blev paa politikamret møtt med den besked at de kunde gaa igjen da fængslet var "sprængt" og det var ike plads for flere arrestanter. Siden arbeidet ved nyanlæggene paa Rjukan blev sat igang har politiet i det hele hat mere at gjøre end tidligere.

BREV FRA ANDENES

Ja nu er vinteren faret og den har været baade mild og god. — Her har været frit for sne og fin bilvei hele vinteren.

Fiske har i vinter været særdeles godt og dette kom vel med. Folk ser lysere paa tilværelsen og her er liv og arbeidsrørelse overalt. — Selv ordføreren som har set svart i lange tider, uttaler at det ruller mynt villig ind i kommunekassen.

Her er utskibet ca. 1200 tons saltfisk og mere ligger endda. — Desuten er her sendt omkring 1 million kg. ferskfisk og omtrent alle kiøpere har sine hieller fulde av hængt fisk. Naar man saa tar i betraktning at det praktisk talt er herredets folk som har frembragt disse værdier, saa blir lotten noksaa bra ivinter. Fiskekjøperne, der som regel klager, ser lyst paa tiden og kolonialhandlerne smiler hele dagen.

Ja Andenes er jo et livlig sted som fiskevær og vil ubetinget ha fremtiden for sig, bare havneforholdene blir bedre. Vi venter nu ingeniør Fjeldahl med mandspa opover, og da blir det vel dundring og skytning for at skaffe sten til den nye molo.

Andenesværing (i Lofotp.)

ALLE KOMMUNALE FUNKTIONØRER I OSLO OPSAGT

Oslo 1. april: — Oslo bystyre staar nu foran indførelsen av det nye lønsregulativ for de kommunale funktionærer. For at bringe formalia iorden har formandskapet igaar besluttet at opsi samtlige funktionærer fra 1. juli med ret til at fortsætte i sine stillinger utover den tid, paa de av bystyret vedtatte nye betingelser.

Eftersøkes

Sjømand Reidar E. Olafsen, f. i Oslo 10. juli 1904.

Mulige oplysninger tilstilles det norske generalkonsulat.

PROTEST MOT INDSPILLING AV "DEN SIDSTE VIKING"

I Nord-Norge paagaar for tiden en indsamling av underskrifter paa en protest mot filmatiseringen av "Den sidste viking." Hundreder av nordlændinger har skrevet under paa protesten som er holdt i en temmelig krass tone. Man har her en ny fase i den strid som for en tid siden utkjæmpedes og hvor motsætningen mellem nordlænding og staværing kom saa klart frem. Det heter i protestskriftet bl. a.:

"Vi maa forlange at saavel redningen ved at seile over baathvælvet som skildring av Trollfjordsslaget utgaar av filmen som misvisende sensationsnumre der alene tjener til at gi et fuldstændig falskt billede av den rolle staværingerne har spillet under vore lofotfiskerier. Staværingene, som i virkeligheten drev sit fiske paa staværingsbaaten faa rholde sig til den ogsaa i filmen."

Ogsaa Helgelandslaget i Trondhjem deltar i protesten med sine 200 medlemmer.

Husk Normanna Male Chorus Vaarkoncert søndag 6te mai kl. 3:15 i First Christian Church, 6th og K street.

FLOYD BENNETT DØD

Den berømte flyver Floyd Bennett, som førte kommandør Byrds flyvemaskine fra Svalbard til Nordpolen og tilbake til Svalbard like før Amundsen startet med luftskibet "Norge," døde tirsdag paa hospitalet i Quebec av lungebetændelse.

Liket vil bli ført til Washington, D. C., og begravet i Arlington National Cemetery. Arrangement for begravelsen gjøres av De Forenede Staters flaatedepartement.

Kommandør Byrd reiste fra Boston til Quebec og var ved sykesengen da hans beste ven utaandet.

BRIAND SYK

Fra Paris telegraferes at den franske utenriksminister Briand er meget syk. Meddelelsen er undertegnet av doktorene Marx, Eery og prof. Vidal.

HVAD KRIGEN KOSTET

En speciel komite for Nationernes forbund har nylig oplyst, at de efter at ha gaat gjennem de foreliggende oplysninger har fundet ut, at verdenskrigen kostet ca. 21 millioner mennesker livet. — Av dræpte soldater var der 16 millioner. Av civile ca. 6 millioner.

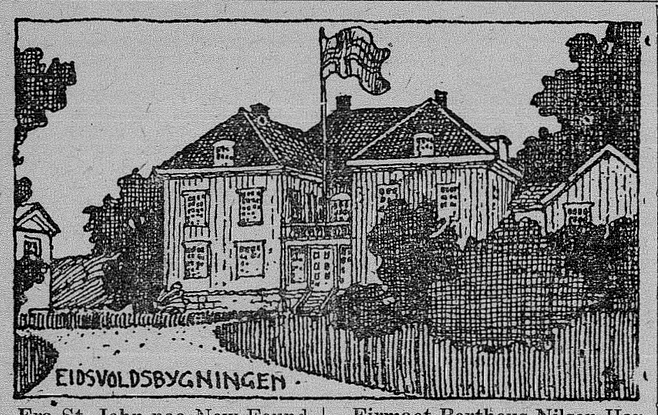

Fra St. John paa New Foundland meddeles, at en ung trønder, Einar Schetne, er forulykket ombord i en Bergensbaat.

Forlovelse er indgaat mellem frk. Inga Heggelund, Kabelvaag og handelsreisende And. Andreassen, Grimstad.

Fhv. formand og forretningsfører i Norsk skrædderforbund, Birkeland, er anmeldt for underslag av kr. 13,600.

Som borgermester i Bodø er konstituert politimester Roald Theisen indtil videre.

I Norge utkommer der for tiden 960 aviser og tidsskrifter derav falder paa Oslo alene 474, hvorav 15 er dagblade.

Fortjenstedaljen i sølv er av kongen tildelt arbeider Elisæus Pedersen, Hammerfest.

Cand. jur. Johan Edwardsen er ansat som dommerfuldmægtig ved Varanger sorenskriverembede.

Paa gaarden Hardal i Melhus er fjøs og stald nedbrænd, meldes fra Trondhjem. Et par griser, nogen sauer og endel høns indebrændte. Avling og redskaper strøk ogsaa med.

For at komme i betraktning ved utdelingen av stipendier av æresgaven til Christian Michelsen. har meldt sig 44 ansøkere.

Rogaland egglag solgte ifior egg for vel 1.5 mill. kroner. Der blev sendt 13,000 kg. egg til England. Laget hadde et overskudd paa vel 50,000 kr.

Fra Skien meldes, at uthusbygningen paa en gaar i Nes gik op i luer forleden. En 4 aars gammel gut hadde faat fat i nogen fyrstikker og sat fyr paa med. En del av besætningen i fjøset brændte inde.

Stavanger dampskibsselsk. har for driftsaaret 1927 et overskud paa kr. 394.182. Der utdeles 10 procent utbytte til aktionærerne.

Romsdals Sparebank er sat under administration.

Fyrvokter Alb. Marthinussen, Synes fyr, fyldte forleden 65 aar og har tjenestgjort ved fyrvæsenet i 38 aar hvorav 28 aar som fyrvokter.

Ordf. Olaussen, Brønnøysund, kom forleden tilbake fra Oslo, hvor han har opnaadd et nyt laan for byen paa 50,000 kroner. Rente 5 pct.

Avdelingsingeniør Hlf. Pedersen, Nord-Aurdal, er nylig avgaat ved døden, 71 aar gml. Han ansattes som avdelingsingeniør i Kristians amt, en stilling han indehadde til han tok avsked i 1926.

Firmaet Bertheus Nilsen Harstad ,bygger for tiden et stort ishus, som skal rumme 1,000 tons is og blir et av de største i Norge.

To av Norges fylkesmænd falder dette aar for aldersgrænsen, nemlig fylkesmand Koren i Vest Agder og fylkesmand Odmund Vik, Møre.

Søren Brun Knudsen, indehaver av Oplandenes Annoncebyraa, fyldte forleden 60 aar; han var født paa Løiten og var i 19 aar sekretær for antsingeniøren i Hedemark.

Nes i Hallingdal er en lykkelig kommune. Ordføreren beretter nemlig, at der nu ikke findes arbeidsløshet i bygden.

Stavanger lærerlag og lærerindeforening har besluttet at gå til saksanlægg mot kommunen i anledning av lønsnedslaget.

Fra Hemnes meddeles, at endel pelsdyrinteresserte der og fra Mo og NordRana har under overveielse at danne en forening av pelsdyropdrettere eventuelt for hele Helgelands distrikt. Arbeidskomiteen, som blev nedsat bestaar av gartner Coldevin, Mo, materialforvalter Smette, Mo, og slakter Jacob Hansen, Hemnesberget.

Det blevforleden opdaget, at grosserer Lohrmann, Oslo, har begaat underslag for statens kornkontor. Det beløper sig til ca. 20,000 kroner.

Hovedbygningen paa gaarden Ede, Tolga,brændte ned forleden meddeles fra Tønset. Gaarden har i mange aar vært gjenstand for langvarig odelssåksmaal, og der var ingen eier paa gaarden. En del arbeidsfolk opholdt sig der, da branden begyndte.

En av de omkomne paa Lofothavet forleden utenfor Henningsvær hette Sofus Johansen og var fra Sandtorv, hvor han overleves av hustru og 3 barn.

Til moloanlægget i Kabelvaag har staten opført en ny bevilgning paa 104,000 kr. Der er tidligere bevilget 268,000.

Paa Sundalsøra i Nordmøre er nylig holdt forhørsret ianledning offentlig straffesak mot lensm. Fredriksen, som er siktet for ærekrænkende beskyldninger om kirkesanger og lærer A. Hove og flere. Beskyldningerne er bl. a. gjort til skoleinspektåren i skrivelse, som bl. a. gaar ut paa, at der er opgit urigtige opgaver om barneantallet ved Furu skole.

Handelsmand Erik Olsen døde forleden paa Namdals sykehus efter operation av et mavetilfælde, 68 aar gammel. Erik Olsen var født paa gaarden Mikvold i Verdal 2. august 1859. — Han drev i sine yngre aar fiskeri og jordarbeide og kom paa Vikna omkring 1880. Her kom han i tjeneste hos handelsmand G. Rostad, Bergsnov, hos hvem han avancerte fra fartøikar til skipper, brygmand, handelsbetjent og disponent. Han seilte ogsaa en tid som skipper for Kristiansundsfirmaer paa Bergen, Lofoten og Finmarken og var blandt de første som drev rationel bank drift for Vikna.

Ved Trondhjems overret kommer i den nærmeste fremtid fore en sak som i endel kredse følges med adskillig opmerksomhet. — Den har sit utgangspunkt i uoverensstemmelser mellem kapt. Prydz, Mosjøen, og en av hans tidligere overordnede. — I 1922 blev det anlagt straffesøksmaal mot kapteinen, nu er det civilt søksmaal med paastand om, at han fradømmes sin stilling, bl. a. under henvisning til hans mentale tilstand. Ved underretten blev kapteinnen fradømt stillingen som fastlønnet officer. Han har imidlertid appelert dommen til Trondhjems overret hvor dens behandling ventes at kunne begynde med det første.

En ung læge i Oslo, dr. Ormhaug, blev forleden anholdt og fremstillet i Oslo forhørsret som siktet for delaktighet i fosterfordrivelse. Ormhaug blev for nogen tid siden ekskludert av Lægeforenngen og for 14 dage siden fratat sin receptret for brændevin. — Der blev avsagt fængslingskjendelse over ham. Arrestationen av dr. Dr. Ormhaug var foranlediget ved at en ung dame i Oslo avgik ved døden som følge av fosterfordrivelse.

Enke Karel Kyllo paa Kyllo i Selbue er død, over 90 aar gl. Karen Kyllo var gift med Ingebrigt Olsen Kyllo som døde for 17 aar siden.

Forlovelse er indgaat mellem frk. Ester Hermana Eriksen og hr. ingeniør Olaf Hjalmarson, Lie, Skien.

Fortjenstmedaljen i sølv er tildelt fru Johanne Nylænd, Rauland. —

Hardanger Tamrenkompani har kjøpt 300 tamren i Valdres. Dyrene skal i næste uke drives over fjeldene fra Valdres til Finse.

Fylkestinget for Trøndelagen har med 29 mot 15 stemmer uttalt sig for at Trondhjems navn forandres til Nidaros.

Ingeborg H. Klever, f. Graathaug, er avgaat ved døden i Sauherad, nær 79 aar gammel.

Det er lyst for fabrikarbeider John Olsen Haddeland og Solveig Marie Landvik, Rjukan.

En paa Notodden velkjendt og agtet mand Henrik Hansen var 72 aar forleden.

Prost O. C. Berge i Asker er meddelt avsked i naade. Han er født i Tromsø 1855 og blev teologisk kandidat i 1878. Først var han en kort tid pesionskapellan i Ringebu, blev saa i 1860 shtiftskapellan i Troms. — Her kom han til at virke en stor del av sit lange presteliv. I 1884 blev han sogneprest i Tromsøsund, hvor han var til han i 1904 kom til Nedre Stjørdalen. Siden 1911 har han været sogneprest i Asker.

Agent Hans Ratvik Aalesund, som blev saa stygt behandlet i "Møre Socialdemokrat" at han maatte anmelde redaktionen for paatalemyndigheten, er nu ansat som kasserer i Borgund Sparebank, Aalesund. Ratvik fik opreisning ved lagmandsretten i Molde. Han har nu anlagt erstatningssøksmaal mot redaktionens medlemmer.

Kunstmaler I. Refsnæs, Bergen, var 75 aar forleden og i den anledning gjenstand for megen oyemrksomhet. Hr. Refsnæs er født paa Stadt og gjennemgik først underofficersskolen i Bergen og var derefter endel aar paa kontor, før han for alvor kastet sig over malerkunsten. Han har utført en række kyst og havbilleder. Likeledes er han portrætmaler og tegner og har i aarenes løp utført flere tusen portrætter.

Fru Hilda Torjussen, Kristiansand, er død. 65 aar gammel. Hun var født i Stavanger, datter av kjøbmand Edw. Olsen og hustru; hun blev tidlig gift med kjøbmand Torjussen.

Fra Brønnøysund meldes: Forleden nedbrændte et ishus inde i Skibotn tilhørende Konrad Johansen Kjelsøv. Det blaaste en hel kuling og det var nær paa at ogsaa fjøset skulde ha strøket med. Eieren lider betydelig tap.

Murmester Ole Anshus i Mosjøen var forleden 80 aar. Han er født i Soknedalen. Anshus har utført de fleste større murarbeider i Mosjøen og er desuten kiendt som en utpræget friluftsmand og jæger.

Enkefru Tobine Persen, Flekkefierd, er død. 85 aar gammel. Av hendes 10 barn lever 7: en datter og en søn er i Amerika.

Kontorchef O. Svendsen. Tinfoss Papirfabrik er avgaat ved døden. 62 aar gammel. Svendsen var født i Risør og var der i en aarrække ansat hos firmaet Prebensen & Co. For 18 aar siden ansattes han som kontorchef ved Tinfoss Papirfabrik.

Fra Sarpsborg meldes: Yven trævarefabrik i Tune, tæt ved bygrænsen, er av en endnu ikke kjendt aarsak nedbrændt. Ildes-tiden var hele fabrikken med opstod ved 6-tiden, og ved 12-maskiner og lager brændt ned.

En paa Hedemarken kjendt og avholdt mand, fotograf og maler M. Finborud, Nes, er avgaat ved døden, 66 aar gammel. Han har blandt andet malt et galleri av Nes kommunes ordførere, helt fra Niels Hoels tid omkring 1840

Cahrles Hoff-saken er blit behandlet paa ekstraordinært møte i idrætsstyret. Et nyt møte vil bli holdt senere. Efter nye, betydningsfulde oplysninger, som er fremkommet, skal der være godt haap om at Hoff faar sit amatørskap tilbake.

Efter en grundig reparation i Bergen skulde Byrds Sydpolsskib "Samson" ha gaat fra Bergen den 17. april, men paa grund av en opdaget lækage i bakskottet blev reisen utsat. — Der vil sandsynligvis bli proces angaaende reparationsomkostningerne

Eidsberg fattigstyre hadde forleden møte for at sætte op budgettet for næste termin. — Budgetet blev foreslaat med kr. 100,000. Hertil kommer et underskud for 1926—27 paa vel 19,000 som fattigstyret søker om efterbevilgning for i indeværende budgettermin.

Studentersamfundet i Oslo har nedsat et velfærdsutvalg med diktatorisk myndighet i alle samfundets anliggender for at redde det fra økonomisk sammenbrudd. — Rektor Sæland er valgt til formand.

Den nye Andresens Bank i Oslo ansees nu sikret, likesaa Andresens Bank i Bergen. Skiensfjordens Kreditbank anslaaes at gi 70 procent dividende, mens Handelsbanken yderligere har avskrevet 11 millioner kroner som tap. Banken gir 44,5 pct. dividende.

Sverre Krogh, Hordaland, har nu ogsaa forladt kommunistpartiet. Hr. Krogh har som bekjendt været en av det norske kommunistpartis mest betydningsfulde mænd; hans glimrende talegåver gjorde ham til en stadig anvendt mand i partiets tjeneste. Han representerte nu Hordaland paa stortinget.

Forhandlingerne om oprettelse av overenskomst for anlægsarbeiderne paa Herøya blev forleden avbrudt, da enighet ikke blev opnaaet. — Norsk arbeidsmandsforbund vil erklære arbeidet blokert. Advokat Eriksen i Norsk Hydro uttaler at arbeidet vil bli fortsat uten overenskomst som hittil. Der er nok av folk som vil arbeide.

Fhv. herredskasserer Halvor H. Skogen i Bø i Telemark avgik vbed døden forleden 83 aar gammel. Han var i mange aar herredskasserer i Bø, men var nu forlængst traadt tilbake fra stillingen og har i længere tid ligget syk. — Skogen var i sin tid en fremskudt mand i bygdestyret og bygdepolitikken. — Han var medlem av herredsstyret og av sparebankens direktion.

For meddomsretten i Bergen stod forleden en verkstedarbeider tiltalt for at ha voldt gateopløp ved at rope ut at "Jesus kommer snart." Vedkommende har to gange tidligere været mulktert for samme forseelse, men han hævder hver gang at det er den helligaand som roper gjennem ham og at han ikke kan ta hensyn til politiets henstilling om at la det være. Denne gang blev han ilagt en bot paa 30 kroner, subsidært 6 dages fængsel. Han forlangte saken ind for lagmandsret.

Fru Julie Gran er død i Oslo, 85 aar gammel. Hendes far var professor P. A. Munch, som i 50-aarene slog sig ned i Rom og bodde der med sin familie. Hun blev hos ham til hans død. Hun var gift med konsul Gram.

Enkefru Kaia Jelstrup, Levanger, fldte nylig 85 aar. Ved siden av hjemmets krav har hun ogsaa faat tid til at ofre sig meget for socialt arbeide, missionsvirksomheten og den kristelige virksomhet i dethele tat. Hun har saaledes været et aktiv medlem og styremedlem i forskjellige missionsforeninger.

En gammel kjendt Aalesundsmand, bakermester N. Nilsen, var forleden 90 aar. Han er født paa gaarden Rem i Valdalen og kom til Aalesund 15 aar gammel. Han gik i bakerlære hos P. A. Nilsen i 4 aar. Efter læretiden reiste han til Bergen for at faa sit svendebrev, da der ikke var laug i Aalesund. Han arbeidet i Bergen en tid og reiste saa tilbake til Aalesund, hvor han tok arbeide hos sin forrige mester. Derefter begyndte han sin egen forretning, først i Kipperviken, hvor han arbeidet en tid og flyttet derfra til Nedre Strand gate i prestegaarden, som han kjøpte og drev forretning i flere aar til branden. N. Nilsen var gift med Sine Nilsen. Hustruen døde i 1892. I sit egteskap hadde de to døtre, enkefru Muriaas og enkefru Piller.

En rædsom forbrydelse fandt sted forleden kveld ved Halle i Brunlanes ved Larvik. — En 30 aar gammel pike Bertha Henriksen, er i et skogholt nær sit hjem blit voldtat og derefter dræpt med flere knivstik i halsen. Takket være det lokale politis dygtige arbeide blev saken hurtig helt opklaret. Det eneste spor politiet hadde at gaa efter var en bukseknap som man fandt paa ugjerningsstedet. — Denne knap viste sig senere at bli et værdifuldt indicium. To dage efter arresterte politiet en tidligere ven av den myrdede, Andreas Paulsen, Berkvik, som efter en indgaaende eksamination tilstod sin delagtighet i forbrydelsen. Paulsen opga imidlertid en av sine kjendte, Sven Svensen, som hovedmand i forbrydelsen. Svensen blev straks arrestert, men kunde bevise sit alibi. Efter dette tilstod Paulsen at han hadde begaat den forfærdelige ugjerning alene. Som motiv for sin vanvittige handling meddelte Paulsen at Bertha Henriksen hadde talt nedsættende om hans nuværende forlovede.

* * *

Der er lyst til egteskap for: lagerarbeider Eivind Kristen Ulvik, Narvik og Helga Aminda Oluffa Hansen, Taarstad.

Maler Bjerne Johansen, Jennestad og Regine Jakoba Jakobsen, Sandstrand, Sortland.

Distriktsdyrlæge Alf Ferdinand Holm, Sjøveien og Borghild Marie Mølleskog, Sjøveien.

Arne Eyolf Thorbergsen, Harstad og Karoline Johanna Hansen, Lavangen.

Gaardbruker Isak Vilhelm Aleksandersen, Lerpollen og Ella Lovise Astrup, Lerpollen.

Fisker Hilmar Olai Olsen, Bjørnraa i Trondenes og Lilly Heyde Hansen, Lundenes i Trondenes.

Kystskipper Ludvig Johannes Gamst, Rotsund i Skjervøy og Solveig Amalie Dreyer, Lyngen.

Telefonarbeider Arne Emil Didriksen, Sandnes i Stamnes og Amanda Marie Larsen, Sandnessjøen.

Agronom Ludvik Holm, Rønvbik i Bodin og Ingeborg Antonie Olsen, Rønvik i Bodin.

Fyrbøter Leif Aagaard Ingebrigtsen, Tveraanes og Hulda Bergliot Grundstrøm, Veljeli, Nord-Rana.

Reisende-fører Birger Kristian Adrian, d/s. "Dronning Maud" Trondhjem og Ruth Hansen, fra Sandnessjøen.

Baatsmand Johan Oluf Johansen, Furnes, Valnesfjorden og Gunvor Johanne Lekang.

Gaardsdreng Ragnar Dahl Brubak, Andaas og Borghild Kristine Bergstein, Andaas i Vefsn.

Skomaker Ole Henrik Johansen, Rørvik og Aslaug Konstance Smevik, Rørvik.

Fisker Johan Amalius Oluf Jensen, Rekdal, Borge og Alfhild Parelia Larsen, Gildeskaal.

* * *

Dødsfald i Norge

Berthe Marie, født Gjørud, er avgaat ved døden i Brøttum.

Kontorchef Olav Svendsen, Notodden, 62 aar gammel.

Edv. G. Tangen, Otta, er avgaat ved døden, 69 aar gammel.

Kristine Skaarseth, N. Aal, er død, 73 aar gammel.

Anne Schwanborg, Notodden, avgik ved døden forleden.

Anni Bergitte Haukaas, født Frantzen, er død nær 33 aar gl. paa Narvik sykehus.

Laura Lovise Eilertsen, Svolvær, er død, 56 aar gammel

Randine Serine Lund, f. Berg, Vaage, 66 aar gammel.

Oluf Andreassen, Holsmo, Svolvær, nær 86 aar gammel.

Hans Johnsen Strand, er død, 77 aar gammel.

Gurine Christine Jacobsen, f. Rolandsen, Skulbru pr. Leknes i Lofoten, 86 aar gammel.

Bergithe Larsen, Buksnes i Bjørnskinn, 69 aar gammel.

Elektriker Laurits Konr. Hansen, Narvik, 51 aar gammel.

Kjøbmand N. M. Lockert, Bø i Vesteraalen, 82 aar gammel.

Haakon Rasmussen, Sørvaagen, er død ved et ulykkestilfælde paa sjøen, 44 aar gammel.

IBESTAD FARTØI FORLIST

Ifølge meddelelse fra Harstad er motorskonnert "St. Hans" av Ibestad forlist i Ishavet. Skøiten blev skruet av isen. Mandskapet blev reddet av et andet ishavsfartøi. Kapteinens navn er Markus Arvesen, Engenes.

DE TAKKER

Oslo Presteforening har sendt kirkeminister Hasund følgende skrivelse:

Oslo Presteforening besluttet i siste møte, 20. mars, at sende Dem sin ærbødige hilsen og tak fordi De har hævdet kirkens ret og ære.

Vi kan ikke undgaa løgnens angrep; men vi kan møte dem med sandhetens vaaben.

Vi blir ikke fri for fristelser; men der er beredt en utgang av dem alle.

Paa moen

Rekrutten: Bare jeg var død?

Sersjanten: Ja, det skulde du like dit dovne svin, ligge og dra sig hele da'n i en kiste.

Udygtig til at arbeide. "Mit ansikt var bedekket med filipenser, og der fløt materie ut av begge mine ører", skriver hr. G. Lindgren fra Duquesne, Pa. 'Jeg var altid træt, kunde hverken sove eller spise, og var ofte plaget med forkjølelse. Jeg var udygtig til at arbeide. Dr. Peters Kuriko har gjort mig til et nyt menneske, og jeg er nu fuldstændig rask." Denne paalidelige urtemedicin avsondrer urenheterne i blodet, giftige stoffer og skadelige bakterier fra systemet. Og da den indvirker paa fordøielses organerne, hjelper den den til at fordøie vigtige næringsmidler. Den hjelper til at gjøre legemet sundt og sterkt og blodet rent og rikt. En kort prøve vil bevise dens fortrin. Den sælges ikke gjennem apotekerne. For oplysninger tilskriv Dr. ePter Fahdney & Sons Co., 2501 Washington Blvd., Chicago, Illinois.

Lawyer— ANTON BANG —Notary
FIRE & AUTO INSURANCE
908 So. Cushman Ave. Main 5104

K STREET BOOSTERS

RUSSIAN OIL
(MAVEMEDICIN)
DEN BEKJENDTE RUSSISKE OLJE SÆLGES FOR 75c PER PINT
Economy Drug Co.
11th og K Streets

Phone Main 2593
B. PAULS N
JEWELER
EXPERT WATCH WORK
1016 So. 11th St., Near 11th & K

Quality Shade Shop
Nyeste slags rullegardiner, som kan vaskes med saape og vand.
1006 South 11th Street
Main 2548

DEN BESTE MAT
kjøpes paa
K STREET RESTURANT
For de rimeligste priser
H. ROLSTAD, eier

1120 So. K St. Tacoma, Wash.
GEO. J. WEILER
Merchant Tailor
VI REPARERER KLÆR
Good Clothes at the Right Price

Electric Fixtures, Wiring, Sporting Goods, Accessories, Gasoline, Tires, Tubes, Lubricating, Oils.
THE LIGHT HOUSE
Walt Jaeger
1113 Kay St. Main 914

1103 So. 11th Tacoma
M. H. Grinde
Godt lager av
Herresko,
Gutte- og Pikesko
Skorepartioner utføres paalidelig og til mest moderate priser.

Tel. Main 331 — Mill tel. Mad. 95
PETERSON BROS.
GRAIN & FUEL CO.
Primrose Egg Mash. Scratchfeed
BRUK DET BESTE
1002-4 So. K St. — Tacoma

HINZ FLORIST
BLOMSTER for BEGRAVELSER
So. K og 7th street — Main 2655
— Etablert 1882 —

— ALLE SLAGS — —
Ved og Kul
Specielle prise for sommeren
Berglund Fuel Co.
Yard 1107 South L Street
MAIN 2451

Arrow Head Hosiery
Egte silkestrømper for den nøiregnende dame. — Forsterkede hæler, saaler og taa med "slipper's hæler. Semi-full Fashioned Vakre, sterke strdømper, garantert feilfrie. En prøve vil overbevise dig om den udmerkede kvalitet. Til .....95c pr. par
Full Fashinoned til $1.65 pr. par
S & H Green Stamps
Samulson-Berg Co.
"Good Shoes For Less"
1110 So. K St. — Tel. M. 3032

1506 So. K Street
Over alle andre staar
GASWELL NATIONAL
CREST COFFEE
Tel. Main 2231

Buckley-King Company
— Incorporated —
Tacoma Ave. at So. 1 — Main 622
BUCKLEY-KING FUNERAL CHURCH

Mænd
som have Lyst til at lære at kjende sig selv, skulde skrive efter et Exemplar af N. Rosenberg Co's berømte Bog
"Ungdommens Raadgiver"
Bogen omhandler Livets Hemmeligheder, Ægtestabets mange Slags Sygdomme, hemmelige Synder, deres Følger, Forebyggelse og hvorledes man kan helbrede sig selv i Hjemmet, o. s. v., og er i høi Grad interessant. Sendes fritt i forseglet Omslag til Enhver, som paa et Postkort eller i Brev indsender sin Adresse til det paalidelige Lægefirma
N. ROSENBERG CO., 117 N. Dearborn St. Suites 209-210, Chicago, Ill.

$75.00
Respekt til rimelige Priser
Vi ønsker alle at vise vor respekt — men maa ogsaa tænke paa prisen, man maa betale. En begravelse kan bli utført fra os for $75. Denne pris indbefatter at bringe liket fra hjemmet og fornødne foranstaltninger, — vakker benyttet kiste, "outside box," øvrige begravelsesforanstaltninger, bruk av kapellet, likvogn (hearse.)
Vi kan tilføre begravelser til hvilken pris De ønsker.
THE SLUMBER ROOM
MELLINGER FUNERAL HOME
"SUPERIOR SERVICE THAT SATISFIES"
510 TACOMA AVENUE MAIN 251

VI EKSAMINERER DERES ØINE

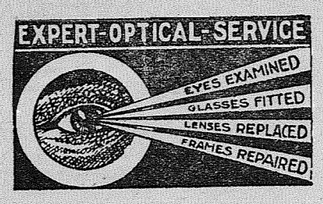

Kachlein Bros.
GRADUERTE OPTIKERE
906 Broadway Bldg. 35 aar i samme lokale

Norske ost-sorter — Direkte fra Bergen
Ny forsyning av
NØKKELOST, GJETOST OG GAMMELOST
Netop ankommet Flatbrød, 5 orter Svenskt knækkebrød, heatlh bread.
Beste kvalitet og rigtige priser.
Er De ikke tilfredsstillet gir vi pengene tilbake.
ARNOLD BUTTER STORE
Manning Market — 11th & Commerce St.

BUILDING DOWER SERVICE
Dower Service
er den bedste
Stort komplet utvalg av Byggematerialer
LEVERES PAA KORT VARSEL
JOHN DOWER LUMBER COMPANY
On Tideflat — Main 7000

"WESSELSTUEN"

Den kjendte gamle Trondhjemsfamilie Wessel har i sin tid oprettet og drevet et lite gamlehjem for kvinder. Det blev oprettet for familiens tro tjenestefolk og hadde navnet "Wesselstuen."

Dens formue er nu en av de 36 legatter under Trondhjems Fattigvæsen. — I Nicolaysens "Norske Stiftelser" findes følgende optegnelse om dette lille gamlehjem:

"Wesselstuen" blev oprettet av raadmand Wessels enke, Maren Schøller i en av de smaa gaarde hun selv eiet, saaledes at 6 a 8 kvinder som med troskap hadde tjent hende og hendes slekt, hendes barn eller andre, deri fik frit husly; hvad de forøvrig trængte indkom dels ved arbeide, dels ved frivillige gaver fra deres forrige herskaper.

Ved skifterets slutning 21de mars 1735 efter raadmand Wessel blev huset utlagt til datteren Maren Wessel, der anvendte det paa samme maate og formanede sin bror viceadmiral von Wessel at skjænke 100 rdlr. dertil i forbindelse med et lignende beløp av 600 rdl, blev utsatte paa rente og senere utdelt til lemmerne, hvis antal var 7. Ved kancelliskrivelse av 2den juni 1770 til stiftsdirketionen bestemtes i anledning av skrivelse fra husets eier Marcus Bang, res. kap. til Domkirken, at husets daværende 7 lemmer efterhaanden ved forefaldende vakance skulde indtas i byens fattighus og at, naar de var døde, den Wesselske familie (siden Wesselstuens hele kapital tillikemed værdien av bygningen kun skulde utgjøre omtrent 800 rdlr. eller 32 rdlr. i aarlig rente) kunde gives ret til at utnævne tre lemmer (til 3 senge), hvis maanedspenge, 2 ort for hver, vilde bli 18 rdlr. aarlig, hvorimot de overskytende 14 rdlr. skulde komme fattigstyret tilgode som bidrag ved utgifter til lys, brænde, opvarmning og reparation. — Men hvis den Wesselske familie ikke var fornøiet med dens tilhørende kapital, mot at bære ansvaret for "det hele Legatti Summa og Renter, indtil de kunde sætte dem i god stand, at det kunde blive bestandig en for sig selv separeret Stiftelse." Huset blev solgt aar 1811; det derved utbragte beløp anføres i en protokol for nysnævnte aar til 832 rdlr. 62 skilling, muligens dog med indbefattelse av de dertil legerede midler.

STOR BRAND I TRONDHJEM

Fra Trondhjem meldes at firmaet Huitfeldt & Co.s store trælastlager paa Nedre Ilen er næsten totalt nedbrændt.

Brandens opkomst skyldes to gutter i 5 aars alderen, som var kommet ind i et skur, hvor der opbevartes nogen baller træuld, og de hadde sat fyr paa disse.

Fra disse to skur som laa paa Ilens Dampsag & Hvleris tomt indenfor bygrænsen, bredte ilden sig til trælastlagret.

Senere meldes at det lykkedes brandvæsenet at begrænse ilden i trælastlagret, saa kun halvdelen er blit flammernes rov. Man fik reddet selve bruket. Skaden anslaaes nu til ca. 250,000 kr. — Alt var assurert hos Anth. B. Nielsen, trælastenfor 400,000 kr. og bruket for 415,000 kr.

Bruket kan fortsætte driften uforandret.

UTSMYKNINGAV NIDAROSDOMEN

Domkirkens rosekomite har nylig holdt sit siste møte. Der forelaa regnskap for de indkomnepenger til rosevinduet, og dette regnskap viser at der tilsammen i de 7 bispedømmer er indkommet kr. 183,049.45. Fra Oslo bispedømme er der kommet 60,000 kroner og fra Nidaros 67,000 kr. Rosevinduet er nu indbetalt i sin helhet med 150,000 kroner, det beløp det koster. I møtet blev det besluttet at forære 5000 kroner av de tiloversblevne penger til domkirkens guttekor, hvorved dette er sikret til jubilæumsaaret 1930. Resten, ca. 28,000 kroner, skal gaa til paramentavdelingen, saa den blir domkirken fuldt værdig. Fristen for uhentede utlodningsgjenstander er nu utløpet, og det viser sig at ca. 115 gjenstander ikke er blit avhentet.

En falsk ven og ens skygge viser sig bare naar solen skinner.

J. M. ARNTSON
NORSK ADVOKAT
512 Puget Sound Bank Bldg.
Tel. Main 5402

Telephone Main 1141.
ANTHONY M. ARNTSON
Norsk Sakfører
1012—13 Rust Building

Dr. H. PETERSEN DANA
Læge og Kirurg
Suite 330 Provident Building
Kontortid fra 12 til 6 eller ved overenskomst
Res. Tel. Main 877, Office M. 3378

Farmers Feed & Seed Co.
Vi sælger
HØI, KORN, FRØ SAMT FODER FOR KVÆG OG HØNS
— hos —
Farmers Feed & Seed
Main 2641 — 1122 Puyallup Ave.

VI TRYKKER
Clinton Hull Printing Co
Programmer, Billetter og plakater for alle anledninger
Godt arbeide — Union priser
1111 Commerce St. Tacoma, Wash.

P. OSCAR STORLIE

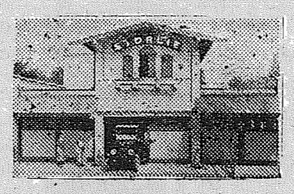

Syd Tacoma Begravelsesbyraa
Vi gir en vakker begravelse for saa litet beløp som $60.
5036 So. Union Ave. — Tacoma

BYRDS SYDPOLSTUR

Commander Richard Byrd fortalte forleden uke gjennem WEAF nærmere enkeltheter om sin forestaaende Sydpolsflugt. Han nævnte herunder at han selv blir ekspeditionenschef med Bennett og Balchen som næstkommanderende. Gjennem Roald Amundsen hadde han ogsaa sikret sig de kjendte Ishavsfarere Isaksen, kaptein Wisting og seilmaker Rønne som deltagere i turen. — Alle disse mænd er rike paa erfaringer fra mange reiser baade længst nord og længst syd paa kloden, og Byrd saa i dem en sikkerhet han ikke kunde la gaa sig forbi.

I sin tale nævnte han ogsaa de farer som en slik ekspedition vilde møte, men alle forholdsregler var tat i de mindste detaljer til at forebygge ulykker. Frosne føtter hadde altid været vanskeligheterne med slike ekspeditioner, men hans mænd vilde bli gardert herimot ved et godt utvalg av rensdyrskind sokker, uld og silkestrømper og med senegræs i skoenes bund.

Efter at Byrd nærmere hadde beskrevet den permanente basis ekspeditionen skal anlægge paa østsiden av Ross isbarrieren og de mindre basiser han vil anlægge med smaa mellemrum mellem hovedbasisen og Sydpolen, behandlet han matspørsmaalet. — En hel del menesker har paa disse egner, sa han, mistet livet paa grund av skurv, som er meget almindelig der og som skyldes maten. Ekspeditionen vilde derfor saa snart den var kommet til det første stoppested lægge ned ca. 100 ton sæl. Desuten medfører man pemmican, tørre grønsaker samt poteter.

Ekspeditionens geologist blir professor L. L. Gould fra universitetet i Michigan, desuten blev nævnt dr. John Hopkins som læge; E. J. Deams, Joseph de Ganahl, reserveflyver.

STATEN HAR GOD RAAD

Stortingets lønningskomite med et par medlemmer av utenriks og konstitutionskomiteen har avgit indstillng om utenriksdepartementets budget.

Komiteen presiserer sterkt den stilling som den tidligere direktør for "Norges oplysningskontor for næringsveiene" direktør Per Larsen, staar i. Siden stillingen i 1924 blev inddrat har han oppebaaret fuld gasje 13,000 kroner uten oget arbeide i statens tjeneste!

Komiteen er inde paa spørsmaalet om avskedigelse uten lov og dom, men indskrænker sig til at utbe at hr. Larsen faar noget at gjøre i statens tjeneste. Det er siste gang at denne post opføres paa budgettet.

Et mindretal hævder at administrationen straks kan avskedige Larsen og sætte ham i arbeide indtil denne sak er iorden.

Slik kan det altsaa gaa i statens tjeneste! Denne fhv. direktør har paa tre aar hævet næsten 40,000 kroner av staten uten et slag arbeide, samtidig som en række andre funktionærer og arbeidere er avskediget. Forskjellen paa kong Salomo og Jørgen hattemaker har man stadig væk — og ike mindst i staten, tilføier Rjukan Arbeiderblad.

NORD-NORGE

Ja nu har vi hat den fornøielse at se lysbilleder bare fra Nordland og Finmarken forevist to gange, nemlig i Metodistkirken og i Normanna Hall. — Pastor Thomassen med sine gode billeder samt sit udmerkede foredrag maatte kunde gi folket et litet blik paa den storslagne natur som Nord-Norge har at byde paa som turistland. Der kan vel ikke findes noget sted hvor en reisende kan faa saa meget utbytte av sin tur som netop der oppe. En saadan naturskjønhet, særlig gjennem somermaanederne er vel vanskelig at finde noget sted, saa de som reiser til Norge og ikke kan gaa helt op til Finmarken, vet ikke selv hvad de har tapt og som jeg nu gaar tilbake i tankerne til det sted, hvor min vugge stod, kan jeg ike andet end si:

O midnatsol, hvor du var skjøn,
jeg ser dig som i drømme,
hvor du forgyldte klippens top
og vandets vilde strømme.
Det var et syn saa stort og skjønt,
det drager vore tanker hen til det land,
hvor aldrig mer vi ser at solen daler.

O tænk dog hvilken skjøn natur
saa langt der op i Norden,
gat høre fossens vilde dur og havets drøn og torden,
de snebedækte tinders rand og aftensolens milde glans,
den som et saadtn syn har set,
kan det aldrig, aldrig glemme.

Mrs. Lina Christensen.

Bergens Privatbank
Oprettet 1855
BERGEN — OSLO — HAUGESUND
4 PCT. PAA ALMINDELIGE SPAREVILKAAR
4½ PCT. PAA 6 MAANEDERS OPSIGELSE
fra 26de mars 1928
Modtar penge til indskud og forretning f. t.
Kontrabok tilstilles indskyteren eller opbevares om ønskes i banken uten godtgjørelse. Dollars i check og sedler kjøpes og sælges. Alle bankforretninger utføres.

Drammenelvens papirfabrik skal gjenopbygges.

Drammenselvens Papirfabrikkers hovedkontor i Oslo meddeler at styret nu har besluttet at gaa til gjenopførelse av den nedbrændte del av fabrikken. — Det er forutsætningen at gjenopførelsen skal begynde meget snart og fabrikkens gamle arbeidsstok vil faa arbeide i størst mulig utstrækning.

Samvittigheten er en vagthund, som bjæffer med synden.

Brev fra Ulrichsen

Ulrich Zakarias Ulrichsen

XIII

Det er nok mange ta dokker som undre dokker over kor det vart av meg forrige veken, men det seier eg ikje; eg kan vel faa lov til aa ha mine hemmeligheter eg som anna skikkele folk.

Men eg ha faat meg ei alvorleg førskrækkelse den her vika, og det er det vel ingen som undre seg øver, naar dei har læst det efterfølgende brev, som eg fek ifraa kaana mi, som for tiden huserer iblant englarne i Hollywood. Eg ha levd som en engel sjøl den her tia som eg ha trudd at ho ikkje visste kor eg var, men nu tør eg ikje uttala meg om korleis fremtiden vil arta seg. Men no kan dokker lese ka madamen skriv:

Protest fra Madam Ulrichsen!

Eg maa faa lov at forsvare ma'n min. — Det skulde bare mangle at eg som er hans kjødelie halvdel skulle finne meg i at Ulrichsen ikje blir estimert for den ma'n han egentli er. I grunnen saa gjorr det ikje nokke hverken fra eller til ka dokker synes om han, eler ka han sjøl inbiller seg, for naar det kommer til støkke saa er det eg, — madammen hannes, — som har det avgjorrende ord. Eg maa protestere mot den maaten aa fotografere paa, som fotograffen dokkes benøtter naar di tar bilder av ma'n min. Naar ikje eg skulle kjenne han igjen — kem skulle daa kjenne han, maa eg sporre? Ulrichsen har altid tatt seg godt ut paa fotografi naar folk som forstaar seg paa det tar bilder av han, men det æ' vel nokken som holde paa aa øve seg paa han. Det kunne ikje falle meg in aa tro at det va bilde av ma'n min hvis han ikje sjøl hadde sent Vestkysten te' meg og krøsset av ka som omhandlet han og ka han sjøl har aa bemerke om forhollene i Tacoma. Sant aa seie saa halt eg paa aa besvime, naar eg saag kor hovven han æ' blitt i tryne. Hvis nokken har tørket te' han i glaningen saa kan eg hilse aa si, at di staar te' regnskap for meg, og eg ska hevne meg, om det saa ikje blir før vi alle møtes foran "tronen" paa dommens dag. Eg har en mistanke og den sittar eg paa, men eg kan liksaa godt seie det med engang, at han har blandet seg for møkke mæ sogningene, og saa har han gjerne forsnakket seg, eller di har lugtet at han kanhende stammer fra Sønfjord og saa har di git han en kjillevink for sikkerhets skyll. — Slik som profilen hannes no æ omkalfatret saa synes eg ikje det æ rart at Bergenserne ikje ve' kiennes med han. — ikje for det at han ligner paa "Laxevaags-kjuen," — men at han har det samme uttrøk i glaningen som tussingene ute paa Neevengaar'n asyl. Tror dokker at nokken Bergenser ve' vedkjenne seg at di' kjenner og omgaaes en som di tror er rømt ifra Neevengaar'n, saa tror dokker feil, og eg ska faa lov aa oplyse om, at det reflekterer paa meg som æ' madammen hannes saalænge di ikkje æ' personli' kjent mæ meg og vet at eg æ føtt i Knøsesmaue'. — Bare vent, saa ska dokker faa finne ut kem eg æ og da faller det av seg sjøl at han æ ma'n min. Dette seier eg som en begynnelse, til skræk og advarsel.

Ærbødigst Madam Ulrichsen.

* * *

Eg er taa dei egtemennerne, som tiger naar madamen taler, og hvis dokker kjente kaanen min saa tidde dokker ogsaa naar ho hadde nokke ho vilde ha sagt. Naar vi ibland dreiv paa og diskøsta, saa kunde eg aldrig faa ho til aa tige, før eg henta øksshammeren og klemde til ho med. Men daa var det best for helsa og helbreden min at eg var langt undan naar ho vakna att.

Kanhende dokker ikje visste at eg var gift? Jau, det er nok saa, at madamen fraa Knøsesmauet fik sin vilje med meg daa ho meinte det skulde vere alvor. Eg hadde nok ikje stort aa seie dengongen — og ikje siden heller for den saks skyld. — Ho seier i brevet at eg har sent bladet med opskrifterne til ho, men det er ikje sant — det maa vere noken anden som viste at eg var ma'n hennes som har sent henne avisen. Ja nu er det ikje noke aa gjere med den saken. — En vakker-dag kjem ho vel dumpande ner i Tacoma, og daa er det eg som maa ta vandringen fat og helst røme til skauen.

Indtil da forblir eg i ærbødighet dokkers **Ulrichsen.**

No. 14 — Sverre Syvertsen Tegner og Fortæller — 1. Aarg.

Editorial —

Eftersom vi denne uke har for travelt med andet arbeide og ikke har tid til at ofre os synderlig for vort "hjørne" gir vi plads for følgende indsendte sludder:

"Hr. red. Syvertsen!

Jeg har i den senere tid her i Tacoma blandt norskerne fornemmet en splittelsens og uforgelighetens aand, som De, hr. redaktør, i Deres ansvarsfulde stillings medfør, burde sætte Dem i spidsen for at faa utryddet. Der begaaes utskeielser paa snart sagt alle omraader, men værst synes det mig, at være at "frænde synes frænde værst." — Kunne ikke vi som nordmænd, lik fædrene paa Eidsvold, forene os i et broderlig haandslag og staa enig og tro til et eller andet falder. Se nu bare de siste tilstelninger i Normanna Hall! De har været meget daarlig besøkte — ialfald burde der ha været mange flere folk. Og videre er det kommet mig for øre, at "døtrene" absolut nektet at la sig forene med "sønnerne" i en fylking. Slikt er jo aldeles bort i natta. — Kunde ikke De, hr. redaktør, bevirke en forandring desangaaende, og omlægge redaktionen i Deres hjørne, saa det blev "ei blot til lyst" og derigjennem svinge tugtens og samlingens ris hen over alle de skurvete hoder? La valsproket bli: "Foren eder I skabhalse!"

Ærbødigst **Per.**

Hain Per e tullat, det er alt vi har at tilføie.—Red.

* * *

Visdom:—Naar en svindler opererer saadan, at loven ikke kannaa ham, kalder man ham et finansgeni.

Værre og værst

Hansens kone blev en dag saa rasende paa Hansen, at hun reiste hjem til sin mor. Dagen efter møtte Hansen sin gamle ven Olsen, som kom bort og hilste paa ham med den mest deltagende mine:

— Det er forfærdelig at din kone er reist fra dig!

— Aa, hun kommer nok til at gjøre det som er enda mere forfærdelig, svarte Hansen.

— Hvad kan det være?

— Hun kommer tilbake igjen.

— Naar en kvinde tier, har hun som regel meget at tale om. Naar hun taler, har hun som regel ingenting at si.

— Hvorfor sier man altid "hun" om alle skiber?

— Det er fordi det koster saa meget at rigge dem op.

Hansen og Ulrichsen

— Da jeg nu søndag var oppe ved Sognsvandet saa jeg en bonde som badet sig! — Du er en stor gris, sa jeg, som bader dig i drikkevandet vort! Og vet du hvad han svarte?

— Nei!

—Du er en større gris, sa han, for du drækker badevandet mit!

— Man maa si, at et menneske har naad toppen av dyd og moral, naar det ikke engang taaler synet av nøkne stolben.

Presten: Var det ikke forargerlig at høre hvordan Lars Myrbraaten snorket i kirken?

Per: Jo han vækte vaars allesammen!

Paa en advokats gravsten læste man følgende: "Døden fulgte ikke hans eksempel, den gjorde kort proces."

Handelsmanden paa landsbygden bortauktioner et gammelt lager av støvler. Under en pause kommer oproperen ut for at faa sig en **støit.**

— Naa, hvordan gaar det med auktionen? spør handelsmanden.

— Utmerket! Bønderne er saa fulde, at de kjøper støvler enkeltvis!

— De' var vel trea gangen paa to aar, at de' brandt hos dig naa Per, var e' ikke?

— Aaneida, de' var da bare andre gangen lel, for den første gangen vilde de' ikke rekti ta orntlig fyr.

MAXIM GORKI 60 AAR

Maxim Gorkis 60 aars fødselsdag forleden blev feiret med store høitideligheter over hele Rusland. Der blev holdt en række møter av videnskapelige, litterære og faglige organisationer og andre foreninger.

End om vi holdt os mere paa det jevne, ikke i det himmelblaa.

Raising the Family - Two guesses - who's got to go? — Fisher

VESTKYSTEN
(Tacoma Tidende)
Utkommer hver fredag morg

— 1004 South 11th Street —
Telefon Main 3632

John Soley, Red. og utgiver.

Telefoner:
Office ..... Main 3632
Redaktøren privat ..... Main 6943

Abonnementspris:
De Forenede Stater, pr. aar $1.50
Canada $2.00
Norge $2.50

(Entered as second class matter at Tacoma Post Office)

SANGKORETS TILSTELNING

Døtre og Sønner av Norge sangkor ga sin første aftenunderholdning lørdag aften og hadde samlet ganske bra hus, men der var dog plads for mange flere "interesserte" sønner og døtre.

Der blev git et godt og avvekslende program bestaaende av sang, musik og en liten enakter, som vakte megen munterhet. Alle optrædende blev paaskjønnet med krafig applaus. — Efter programmet blev der servert i 2den etage og saa spilte Jacobsons udmerkede orkester op til dans som avsluttedes kl. 12

Det var en meget velarrangert tilstelning, som baade komiteen og koret i sin helhet har megen ære av, kun skade, at ikke hver eneste sitteplads i Normanna Hall auditorium var optat den aften. Billetprisen skulde sikkert ikke skræmme nogen bort: 50c for en og en halv times underholdning med skuespil, bevertning og dans.

Det kan jo kanske tjene som undskyldning, at der i den senere tid har været mange tilstelninger og at tiderne ikke er saa gode for tiden og dette kan vel ogsaa være grunden til, at selv de "ledende" sønner og døtre glimret med sin fraværelse.

Litt mere ko-operativt arbeide og en hel del mere forrstaaelse av arbeide som nedlægges vil dog sikkert ikke skade hverken Sønner eller Døtre av Norge

Husk Normanna Male Chorus Vaarkoncert søndag 6te mai kl. 3:15 i First Christian Church 6th og K street.

INDVANDRINGSPROBLEM SOM HYPPIG FOREKOMMER

Foreign Language Information Service (F.L.I.S.) mottar meget ofte forespørsler angaaende indvandringsproblemer, og nogen av disse er av saa almindelig art at de nedenfor meddeles, samt svar paa dem. Vi anbefaler at de, som for tiden, eller som har grund til at tro at de muligens senere vil staa ansigt til ansigt med spørsmaal av samme art klipper ut og opbevarer nedenstaaende:

Spørsmaal: Jeg har opnaadd mit borgerskapscertifikat og ønsker at anmode om non-quota adgang for min hustru og mine barn. Min ældste datter vil fylde 18 aar om 2 maaneder, og jeg er derfor ræd at hun ikke vil kunne faa adgang sammen med resten av familien. Findes der nogen maate paa hvilken dette kan ordnes?

Svar: En ugift søn eller datter av en amerikansk borger maa for at kunne faa adgang som non-quota immigrant være under 18 aar paa den tid ansøkningen godkjendes av the Commissioner General of Immigration. — At vedkommende paa den tid han eller hun ankommer til De Forenede Stater har fyldt 18 aar berører ikke sammes status under non-quota forordningen.

I alderen mellem 18 og 21 aar har barn av amerikanske borgere ret kun til "preference" foretrukket adgang, inden den regulære quota.

Ansøkning om familiens adgang bør skrives paa form no. 633, og snarest indsendes.

Spørsmaal: Min første mand, med hvem jeg indgik egteskap i 1917, var amerikansk borger. — Min nuværende mand er endnu ikke blit borger. Er jeg endnu amerikansk borger?

Svar: Jo, De er. De opnaadde amerikansk borgerskap da De i 1917 giftet Dem med en amerikansk borger. Fra 22de september, 1922, er en kvindes borgerskap ikke avhængig av giftermaal. De forblev derfor amerikansk borger da De ifjor giftet Dem med en utlænding.

Spørsmaal: Jeg ankom til De Forenede Stater engang paa høsten 1918, men husker ikke navnet paa skibet eller den nøiagtige dato paa hvilken det ankom. Av denne grund er min ansøkning om borgerskap blit mig returneret. Hvor kan jeg nu faa de nødvendige oplysninger?

Svar: Skriv helst til det ds. selskap som transporterte Dem, dersom De husker dets navn. — Eller, dersom De kan gi nogenlunde nøiagtige oplsningery om naar De ankom, givende baade den havn De landet i og den De seilte fra, kan det hænde at F.L.I.S., 222 4th ave. New York City, kan faa rede paa saken for Dem.

Spørsmaal: Jeg fik lovlig adgang til De Forenede Stater for to aar siden og ønsker nu at min søn, som studerer i Norge, skal komme hit for at fortsætte sine studier. Kan det gjøres, og hvorledes?

Svar: En studerende paa over 15 aar som likeoverfor en Forenede Staters konsul i hjemlandet kan bevise at han agter at fortsætte sine studier i De Forenede Stater er berettiget til adgang til landet under specielle forordninger angaaende utenlandske studerende. Han maa ha penger nok til at greie sine utgifter under sit Amerika-ophold, eller nogen anden maa avlægge ed paa at vilde forsørge ham. Selvsagt vil vedkommendes evne til dette undersøkes. — Den studerendes tid maa helt ofres studierne, og han vil ikke tilstedes at arbeide for sit brød, undtagen, kanske, nogen faa timer utenom skoletimerne samt i ferierne. Før ansøkningen indsendes til vedkommende konsul maa han indrulleres som student ved en av de skoler som er blit approbert av the Secretary of Labor. — Paa listen over disse findes ca. 900 læreanstalter, og denne vil paa anmodning bli fremsendt av F.L.I.S. Et "Certificate of Admission" maa medfølge ansøkningen om en "student's visa" Vedkommende vil bli nødt til at vise en attestert gienpart av dette certifikat ved sin ankomst til De Forenede Stater.

Den studerende ventes at kunne saa meget engelsk at han kan følge med i forelæsningerne.

Det bør huskes at en studerende kun kan opholde sig her i landet i den tid han er indrullert i den approberte skole og at han, naar han har fuldført sine studier, vil maatte forlate De Forenede Stater. Da han ikke er blit meddelt permanent opholdstilladelse kan han nemlig ikke forbli her, eller bli amerikansk borger.

Selv om De blir amerikansk borger mens Deres søn endnu er mindreaarig maa han forlate De Forenede Stater ved studiernes avslutning.

Spørsmaal: Jeg ankom til De Forenede Stater i 1922 som et mandskap paa en transatlantisk baat, og rømte, hvorefter jeg forblev her i landet. — Jeg fik mine "første papirer" kort tid efter min ankomst og vil gjerne bli borger. Vil min ansøkning om borgerskap bli indvilget? — Jeg ønsker ogsaa at besøke mit hjemland iaar. Kan jeg gjøre det? —

Svar: Deres indreise til De Forenede Stater var ulovlig eftersom De ikke gik gjennem den reglementerte immigrationsinspektion. Intet bevis for at De lovlig er tilstaat permanent ophold her i landet foreligger derfor, og intet "certificate of arrival" kan bli utstedt til Dem.

Paa samme tid som De ikke under omstændigheterne kan bli amerikansk borger kan De heller ikke paa grund av Deres ulovlige indvandring bli deporteret, da det aaretal inden hvilket De kunde deporteres nu er overskredet.

Et "re-enter permit" kan ikke utstedes til Dem. — Dersom De derfor forlater De Forenede Staterkan De ikke lovlig atter faa adgang undtagen ved at søke immigrationsvisum under lovens almindelige bestemmelser.

Det tør være at kongressen vil bøte paa saadanne forhold som De befinder Dem i, d. v. s. med hensyn til folk som ulovlig indvandret før 26. mai, 1924, naar den nye quotalov traadte i kraft. — Flere lovforslag i den retning er blit indlevert, men til dato er intet foretat av kongressen.—F.L.I.S.

Husk Normanna Male Chorus Vaarkoncert søndag 6te mai kl. 3:15 i First Christian Church, 6th og K street.

APRIL

(Etterprenting forbode)

No er det april, og vaarvarme smil
sender sola vaar til jorda!
Hjelpa oss ho vil, tin' upp vaare tvil;
vinterkulden ta ho tora!

Flekkeberr ligg snø, over jord og bø;
vaarluft tung imot deg strøymer
April fager er, med ustadigt ver,
hugen mangt um våren drøymer

Hugen før var and, marka var so snaud;
no tek graset til aa ydda!
Jorda skifter ham, — livet no spring fram,
snart tek aakren til aa brydda.

Vore hev og er, meg april alltid kjær,
alt fraa eg var liten unge!
Ofte eg paa tvert, april narra vert;
en den ting tek 'kje eg so tunge.

Takk fordi du kom, og rydde vaaren rom!
telen du or hugen sprengde!
Morgonsol fraa aust, vaar og sumar, haust;
vintren sku' vor' utestengde!

J. R.

PORTLAND, OREGON

17de mai i Portland! — Naar Tomte, Sletten, Lee, Berg, Clifton, Thoresen og alle de andre kjernekarer sætter sig for at gjøre noget stort, da blir det ogsaa gjort. — Et tablaa i 8 akter vil bli opført ved festen. — 20 forskjellige sangere har faat sine roler utdelte og en interesse som aldrig tilforn viser sig inden sangforeningens rækker.

En tur til Portland den dag vil være vel værd sine penge.

PRESIDENTEN OG PRESIDENTVALGENE

Ihøst forekommer endnu engang det med fireaarige mellemrum avholdte presidentvalg. Vicepresidenten, som presiderer over Senatet, vælges paa samme tid. Som bekjendt følger der gjerne med et saadant valg en intens spænding, som begynder allerede paa vaarparten, da de forskjellige fraktioner inden partierne for alvor begynder kampagnerne for sine favoriters nomneren ved de nationale nomnationsmøter, og som naar sit høidepunkt i den første uke i november, da folket ved urnerne avgiør hvilket parti i de følgende fire aar skal være det styrende. Det er selvsagt at kandidaterne for landets to høieste embeder blir de personer hvorom alt dreier sig, enten det nu er fordi disse virkelig er fremrakende kapaciteter eller fordi de staar som symboler for sine partiers politiske orientering.

For rettelig at kunne forstaa hvor vigtige angjældende personer blir er det nødvendig at være opmerksom paa at den amerikanske regieringsform indbefatter tre mere eller mindre avhængige avdelinger: den lovgivende magt ligger hos kongressen: den judicielle hos høiesteret og de underordnede føderale retter og den utøvende hos presidenten, og da konstitutionen blev vedtat la denne paa presidentens skuldre store hvrder men ogsaa i hans hænder en uhyre magt. — en magt, saavelsom pligter, som er betydelig større end nogen europæisk monarks endskjønt grundloven dog i nogen utstrækning begrænser denne ved at fordre at den i visse tilfælder kun kan utøves "efter samraad med og samtykke av Senatet." Presidentens embedstermin er paa fire aar; dog kan han gjenvælges. Som videre begrænsningsmiddel, hvor det findes nødvendig, kan der anvendes avsættelse fra embedet. I et enkelt tilfælde er saadan fremgangsmaate blit benyttet, nemlig da Andrew Johnson blev stillet for riksret. — Han blev imidlertid frikjendt for anklagen, og blev sittende i sit embede indtil hans lovbestemte termin endte.

Presidentens direkte plikt er at overvaake at grundloven, andre lover og traktater haandhæves, likesom det paahviler ham at se til at de føderale retters avgjørelser respekteres. — Som hode for den nationale administration utpeker han selv sit raad og visse andre embedsmænd, og disse herrer er direkte ansvarlige likeoverfor ham. Presidenten er likeledes chef for hæren og flaaten, samt for de forskjellige staters tropper (militia — frivillige); men retten til at erklære krig og til at beordre hærens og flaatens ekvipering ligger hos kongressen. Presidenten er likeledes den som officielt fører ordet hvad angaar landets utenrikske affærer, og han er i første række ansvarlig for dets utenrikske politik. Endvidere utnævner han ambassadører, ministre og konsuler, likesom han har ret til at avfatte og anta traktater. Det sier sig selv at han besitter stor indflydelse over kongressen, især da det ligger i hans magt at foreslaa lover, likesom han kan belægge en hvilkensomhelst lov med sit veto og ingen lov kan træ ikraft uten presidentens underskrift.

Presidentens løn beløper sig til $75,000 om aaret, men utenom dette tilstaaes han fri benyttelse av Det Hvite Hus, den officielle bygning. Dertil holder landet ham kontorer, og tilsteder ham bruken av den officielle presidentyacht "Mayflower" eller hvilketsomhelst krigsskib naar han ønsker det.

Grundlovens forfattere ønsket at hæve presidentembedet over vælgermassens lidenskaper og vedtok derfor at presidenten skulde vælges ved et utvalg — (Electoral College) valgt av de forskjellige staters legislaturer. Men de politiske partiers utvikling har nærmest omstyrtet denne forordning, idet presidenten nu praktisk talt vælges av vælgerne direkte, endskjønt the Electoral College endnu fungerer, men dettes medlemmer rigtignok blir valgt av vælgerne selv. Disse "electors" er forsaavidt ganske overflødige, som de ingen diskretion kan gjøre gjældende, men pligter at stemme for angjældende partis kandidat. Ved valgetav disse vælges derfor presidenten saa at si direkte av folket, og valgets resultat er derfor i almindelighet kjendt allerede om aftenen paa valgdagen

"The Presidental Electors" utpekes av de forskjellige partier efter at nominationerne for president og vicepresident er blit gjort. Hver stat har ret til saa mange electors som det har representanter og senatorer i kongressen. Hver stat er representert ved to senatorer, men antallet av representanter avhænger av folketallet. Dersom en stat derfor har to senatorer og ti representanter (congressmen) i Washington har den ret til at vælge tolv electors. I 1924 bestod the Electoral College av 531 personer. Hvert politisk parti utpeker en komplet liste electors for staten, og disse trykkes da paa valgseddelen. I almindelighet stemmer vælgeren paa hele denne liste under et. De presidentale electors vælges ved de almindelige valg som holdes i november, og foretar det formelle valg paa president og vicepresident i førstkommende januar maaned. Hver stats electors avgir stemme i dennes hovedstad, og gjenparter av stemmesedlerne fremsendes til De Forenede Staters Senatspresident. Den anden onsdag i paafølgende februar maaned aapnes og tælles alle stemmesedler i overvær av den samlede kongres, altsaa senatet og huset. — De kandidater som da viser sig at ha en majoritet av stemmerne erklæres derefter valgt.

Dersom ingen presidentkandidat har opnaad majoritet vælger Huset ved avstemning en av de tre som har opnaadd det største stemetal. Kun to presidenter er paa denne maate blit valgt: nemlig Thomas Jefferson, i 1801 og John Quincy Adams i 1825. Dersom ingen av vicepresidentkandidaterne har opnaad en majoritet av alle elctoralstemmer vælger senatorerne, som individer, en vicepresident blandt de to som har opnaadd det høieste stemetal. Grundloven foreskriver at vicepresidenten maa være født borger av De Forenede Stater, mindst 35 aar gammel og maa i mindst 14 aar ha bodd i landet.

Der har i De Forenede Stater til dato sittet 30 presidenter, av hvilke 17 var av engelsk, 9 av skotsk, 2 av hollandsk og 1 av vallisisk herkomst. Washington var stor godseier, landmaaler og militær, mens Fillmore og Johnson var skræddere i sine yngre dager.

BREV FRA SAM STRØM

Da Nordmændenes Sangforening i Vancouver hadde koncert forleden onsdag aften, reiste jeg dit fra New Westminster for at overvære koncerten. Til min store overraskelse møtte jeg paa gaten mr. og mrs. Leif Berglund og mr. og mrs. Ellis Olsen, som i disse dage besøkte Vancouver, og efter nogle timers hyggelig samvær, begav vi os alle til Svenska Hallen, hvor koncerten med banket skulde holdes. — Koncerten blev i alle dele vellykket. Sangerne utførte sin del av programmet med glans og blev av forsamlingen sat stor pris paa. Den største del av æren for den dygtighet sangerne utviste, tilfalder selvsagt deres dygtige og populære leder, konsul Bjørke. — Mrs. J. Ruud og mrs. L. O. Larsn sang n dut og mrs. L. O. Larsn sang flere soloer som høstet stormende bifald.

Som formanden uttalte hadde han ogsaa et overraskende nummer paa programmet, og mr. L. Berglund blev kaldt paa for en solo. Ved pianoet var mrs. Berglund og de høstet velfortient bifald og blev av forsamlingen fremkaldt gang paa gang. Mrs. Berglund spilte ogsaa to soloer, som forsamlingen satte stor pris paa. Saa Tacoma var særdeles godt representert.

Arbeidet for Sønner av Norge gaar godt og inden aarets utgang vil vi finde to av vore sterkeste loger i B. C.

Sam Strøm.

Husk Normanna Male Chorus Vaarkoncert søndag 6te mai kl. 3:15 i First Christian Church, 6th og K street.

Naar man kjøper fisk hos os har man
TO FORDELE
Man faar fisken fersk og billig.
Northern Fish Co.
15 & Dock Street

GIR PLAN FRIT
Reliance Lumber Co.
Alle slags træmaterialer, "Sash and Doors" — og indredningsmaterialer
Lager og kontor:
Ea. D. & Puyallup Avenue.
Telefon Main 72

Proc. 3333-L — Beregninger gis.
N. S. NELSON
Kontrakter og bygmester
Al slags reparationsarbeide utføres
3402 No. 24th street Tacoma, Wash.

Dr. J. T. Wilson
DR. E. E. BLIX
Tandlæge
Main 1583 1132½ Pacific Ave.
— Vi taler norsk —

Main 2956 Rust Building
CHARLES GREEN OPTICAL CO.
955 Commerce St., Tacoma, Wash.

SEAMONS FLOWER SHOP
Successors to
Smith Flower Shop
A. G. Seamons, Proprietor
9th & Broadway
FLOWERS FOR FUNERALS
FLOWERS FOR WEDDINGS
FLOWERS FOR EVERYBODY AND EVERYTHING

— SERVICE FIRST —
TAL MED HARVEY
Telefon Main 676

PEERLESS PLASTER
provides the warmth and beauty of the perfect wall finish.
A Washington Product for Washington Homes
— Tilsalgs hos —
George Scofield Co.
1533 Dock St.

Hanson
DEN PAALIDELIGE JUVELER
Fidelity Bldg. 257 So. 11th St.

Modern Coaches for Comfort
TO SEATTLE
Every hour from 7:30 a. m. till 11:30 p m.
TO PORTLAND
8:30, 10:30 a. m., 12:30, 2:30, 4:30 p m.; 6:30 to Longview; 8:30 to Chehalis.
PORTLAND LIMITED
10:20 a. m.; 12:20 midnight.
TO GRAYS HARBOR
7:30, 9:30, 11:30 a. m., 1:30, 3:30, 6:30 p. m.
TO OLYMPIA
Half Hourly on the hour and half hour from 10:30 a. m. till 7:30 p. m.
TO BUCKLEY, ENUMCLAW
9:10 a.m.; 5:50 p.m. 9:20 (Saturday and Sunday.)
TO ROY, YELM
Daily ex. Sun. 9:45 a.m., 4:45 p. m. Sun. only, 1:00 p. m., 9:30 (on Sat. & Sun.)
8th and A Sts. Depot
MAIN 102
For Information

DR. J. A. OLIVER
Øiespecialist
Nøiagtig Examination
Gode briller Rimelige prier
946 Commerce St. — Main 3414

— SE HER! —
Vi laver Fiskekaker, Fiskeboller og Fiskepudding
PRØV VORE VARER LAVET FERSK HVER DAG
Vi leverer direkte til Derese hjem!
JANGAARD FISH PRODUCTS CO.
3874 Center St. Mad. 5149

NORSK GJETOST — NORSK NØKKELOST
av prima kvalitet sendes direkte til forbrukere i U.S.A. som postpakker: Gudbrandsdalsk gjeitost (ca. 9 lbs.) $5 pr. stk.
Helfet nøkkelost (ca. 9 lbs.) $5 pr. stk.
I prisen er medregnet eksportpakning og fragt til alle post office i United States. Send postanvisning til
GRAN HENRIKSEN & CO. A/S. EXPORTAVD.
Raadhustgaten 20, Oslo, Norway.

Bedste
UHR-REPARATIONER
Jeg reparerer din "Big Ben" Vækkeruhr
K. Andersen
1125 TACOMA AVENUE

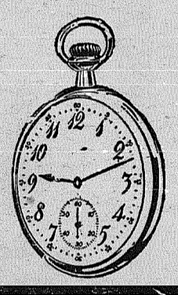

NORSK HERREKLEDE-FORRETNING
Vi anbefaler vort store utvalg av
HERREKLÆDER — OVERFRAKKE og REGNFRAKKE,
HATTER og LUER — SKJORTER og UNDERTØI
Beste kvalitet — Billige priser
JETLAND & PALAGRUTI
912 Paific Avenue

Tacoma Norsk Dramatiske - Klub -
arrangerer stor aftenunderholdning i Normanna Hall
LØRDAG DEN 28. APRIL KL. 8 AFTEN
Amatørklubben fra Seattle vil være tilstede og spille det morsomme stykke "GODT GIFTE"
Program:
1. Piano solo ..... Iver Sorgendal
2. Selands- skrøner ..... Nicholas Fleiness
3. Unaturligt geofysisk foredrag ..... Gerh. Pedersen
4. Siste norske revyviser ..... Thoralf Berg
5. "Godt gifte" ..... Amatørklubben
Entre: Herrer 35c Damer 25c
Efter programet SVINGOM Komiteen

PRØV VORT NYE SYSTEM
Damers Vaar-kaaper, renset og presset ..... $1 og op
Forklder, renset og presset ..... $1 og op
Mænds klær, renset og presset $1.25
Dresses, renset og presset ..... $1.50 op
Damers og herres hatte, renset og blocket ..... 75c op
Disse priser gjælder kun for en maaned. — Vi garanterer alt arbeide
"Engang en kunde — altid en kunde"
— Telefoner Proctor 546 og vor chauffør vil komme straks —
GREAT WESTERN CLEANERS
Plant and Office 3906 North 24.

Husmaling og Dekorationer
UTFØRES SMUKT OG TIL DE RIMELIGSTE PRISER
ALT FØRSTEKLASSES ARBEIDE
Gunnar Leggerini
901½ So. 9. Street Tel. Main 6221

7 rum hus, bad, garage, halvt basement, tilsalgs meget billig om handel skjer inden to uker. $500 kontant, resten lik rente. Se eieren, 1523 So. Ainsworth ave

Tacoma

Assurance paa hus, møbler, auto, osv. Alle slags. Se
BRATRUD
408 Puget Sound Bank Bldg.

Sagfører Anthony Arntsons kontorer er tilflyttet 905—6 Rust Bldg. — Tel. Brodw. 1418.

Fødselsdagsselskap. — Hun skal leve, hurra, ra-a, saadan lød det utenfor huset, til mr. og mrs. Ellis Olsens hus, 67 — B st. — Fru Olsen var objektet for dette levenet. For ca. (?) aar siden blev Randi født i Kristiansand, Norge. Tyve aar siden kom hun til denne by, hvor hun har boet siden. — Som alle populære piker gjør, eller har anledning til, altsaa at gifte sig, var det mange som søkte Randis hjerte. En av dem, nemlig Bodøgutten Ellis Olsen, som placerte sig utenfor "the Garden gate", hvor Randi bodde, plystret og sang akkompagnert av en guitar. — Dette naturligvis smeltet Randis hjerte. Sveisinga blev gjort. Denne begivenhet hændte 15 aar tilbake. Aktieselskapet blev kronet med 3 kjække gutter. Omtrent 50 venner var tilstede siste søndag for at "ære den som æres bør." — Presenter og glimrende taler blev ofret den populære madamen. Kunstmaleren S. Syvertsen gav tilbeste med sine berømte viser. — Drammenseren holdt spektakel som vanligt. — Lunch blev servert som var enestaaende. Vil fortælle verden at fru Olsen er en "culinary expert" og er en av de som ikke bruker zikory i kaffen. Vi gratulerer. —ggs.

Husk Normanna Male Chorus Vaarkoncert søndag 6te mai kl. 3:15 i First Christian Church, 6th og K street.

Syv procent renter kan du faa paa dine penger hos BRATRUD MORTGAGE CO., 409 Puget Sound Bank Bldg.

Rudolph Møller, komponisten og Norgesfærdens leder besøkte vor by siste lørdag. Han var en av dem som glædet sig ved Sønner og Døtre av Norges sangkor underholdning i Normanna Hall. Efterpaa blev han æret med et selskap som tilkommer saadanne gemytlige herrer som Møller. Det fortælles at i den stille morgentime kom han med sin ven Riggs hjem paa 5te og Sheridan, hvor Møller var gjest. Den følgende dag reiste hr. Møller tilbake til Seattle efter at ha tilbrakt (vi haaper) en glad aften.

Den Første Norsk Ev. luth. kirke, So. 12 og I sts. O. J. Edwards pastor. Bolig ved kirken. Mandsforeningen møter iaften (fredag) kl. 7:30 i kirkens lokale. Konfirmanterne imorgen form. kl. 10. Søndagsskole kl. 9:15 med bibelklasse. Engelsk gudstjeneste kl. 10:20. Thema: Bønnekapitlet, Joh. 17. Norsk gudstjeneste kl. 11. Prædiken: Hvorledes Jesus trøster og veileder de bekymrede. Nye medlemer hilses velkommen. Eftermiddag kl. 3 og aften kl. 7 Luther League Rally ved S. P. S. kreds. — Talere blir pastorerne Kraabel fra Portland og Vinje fra Everett. Speciel musik ved begge sessioner, bl. a. ved P. L. C. koret. Auxiliary-foreningen møter tirsdag aften i kirken med mrs. K. Fjetland som vertinde.

TRØNDERLAGET

møter hver første tirsdag i hver maaned kl. 8 i Normanna Hall. Nye medlemmer optas ved hvert møte.

Loge Embla No. 2
Døtre av Norge
møter i Normanna Hall, 15de og K street, hver første og tredje torsdag i maaneden.
Mrs. L. P. Larsen, President
8839 Pac. Ave. — Madison 3290 Y
Mrs. John Bakke, Sekretær
Proctor 3079-R
Mrs. Henry Berglund, Sykekomite
Mad. 1472

Loge Norden No. 2
Sønner av Norge
møter i Normanna Hall, 15de og K street, hver torsdag aften kl. 8.
Nye medlemmer optas hver 3dje torsdag i maaneden.
Nye medlemmer indtegnes ved møterne eller ved et medlem.
I sykdomstilfælde ring op Main 8155-L.

Nordlandslaget
NORDLYS
møter i Normanna Hall, 15de og K street hver tredje tirsdag i maaneden. — Kom og bli medlem.
Godt program paa hvert møte

Babies Love It
For alle mave- og indvortes sygdomme fra tænderne. Der er intet bedre og sikrere for ældre og nyfødte barn.
MRS. WINSLOW'S SYRUP

FLØTEGRØT og APRON SALE
i den Første Norsk Lutherske Kirke, So. 12 og I st., lørdag aften, 5te mai, fra kl. 5 og utover. Kvindeforeningen forestaar.—(Adv.)

Immanuels kvindeforening møter onsdag kl. 2 hos mrs. Andr. Olsen, 4218 No. 15 st. Samtalemøter ved Den Luth. Indremissions-forening fra torsdag den 3dje til søndag den 6te mai.

Husk Normanna Male Chorus Vaarkoncert søndag 6te mai kl. 3:15 i First Christian Church, 6th og K street.

Tilsalgs "Evergreen" blackberies plant, strawberies plant billig. Telefon Proctor 1672.—(Adv.)

Mrs. Maren Olsen avgik ved døden i sit hjem, 5024 So. K st. mandag, 88 aar gammel. Hun har bodd her i byen i ca. 20 aar. Hun overleves av døtrene miss Anna Olsen og mrs. Mathilde Clifford. Begravelsen foregik torsdag.

Den norsk danske methodistkirke, So. 16th og J sts. Gustav A. Storaker, pastor. Lørdag fm. kl. 10 konfirmationsklasse. Søndag formiddag søndagsskole kl. 10 med bibelklasse for voksne baade paa norsk-dansk og eng. Gudstjeneste kl. 11, sang av koret og duetsang av mrs. G. Morton og mr. W. Hansen. "Discinlene blev først kaldt kristne i Anteoluen" blir pastorens tekst. Ungdomsmøte kl. 5:30 eftm. og lunch serveres ret efter møte. — Kl. 7:30 norsk aftengudstieneste. Mandag aften kl. 8 ledermøte. Onsdag eftermiddag kl. 3:30 Junior League, onsdag aft. bøn og vidnemøte. Torsdag eft. kvindeforening i kirkens sidesal. Mrs. Peder Olsen, mrs. A. J. Helland og mrs. C. M. Wick er vertinder og indbyr ethvert medlem av foreningen at ta en ven med til møtet torsdag eftm. kl. 2. — Torsdag aften kl. 8 sangøvelse. Fredag aften kl. 8 avholder kvindeforeningen salg i kirkens sidesal. Haandarbeide, haandklær og forklær vil bli solgt. — Forfriskninger serveres efter salget. Alle indbydes paa det hjerteligste at komme til disse møter. — En særskildt indbydelse til sjømænd, fremmede og nykommere

P. Veborg, den skandinaviske guldsmed. Uhr-reparationer utføres paalidelig og til de aller rimeligste priser. Fører et vakkert lager av uhre, ringe, klokker og juveler. — Adressen er 1147 B'way.

Husk Normanna Male Chorus Vaarkoncert søndag 6te mai kl. 3:15 i First Christian Church, 6th og K street.

Den 17de mai vil ogsaa iaar bli feiret av de forskjellige norske kirker. Komiteen for arrangementet og programmet møtte tirsdag aften og bestemte at avholde festen i Den første norsk luth. kirke, So. 12. og I st. istedetfor i det svenske tabernakel, som ifjor. Festen vil bli avholdt onsdag aften den 16. mai, da den 17. falder paa Kristi Himmelfartsdag og de fleste av kirkerne har da møter. — Et udmerket program vil bli git med solosang og damekvartet, orgel, piano og violin solo, deklamation, samt tale paa norsk og engelsk over dagens betydning. — Ingen billetter vil bli solgt, men et frivillig offer vil bli optat for de to norske barnehjem her paa kysten. Dette er et værdigt foretagende og værd at samles om. Enhver norsk mand og kvinde i Tacoma og omegn burde gjøre alt for at være med paa denne store fest.—G. A. Storaker.

Husk Normanna Male Chorus Vaarkoncert søndag 6te mai kl. 3:15 i First Christian Church, 6th og K street.

Scandinavian Fraternity — Harmony Lodge No. 244, møter 1ste og 3dje tirsdag i maaneden i Normanna Hall kl. 8. Pres. John Lundstrom, Finsekretær O. G. Reese, 1153 Tacoma Ave. Sykekomite Mrs. Alice Peterson, chairman, 1421 So. 41. st. Telefon: Mad. 1092.

Sion luth. menighet, So. 59 st. og Thompson ave. H. J. Villesvik, pastor. Engelsk gudstjeneste søndag form. kl. 11. Søndagsskole og bibelklasse kl. 9.45. Norsk gudstjeneste kl. 8 aften. Konfirmanterne møter lørdag kl. 10 i kirkens siderum. Bibelklasse og bønemøte fredag aften kl. 8 i kirken.

Suite 1602 Washington Building
ALEX F. J. HANSEN, M. D.
Oculist and Aurist
Broadway 1401 Tacoma, Wn.

SPROULE'S COFFEE
er den beste og billigste. Koster nu bare 32, 35 og 40 cents. COW BUTTER STORE, Pacific Ave. og Jefferson.—(Adv.)

Odd Lund og Myrtle Dunn blev egteviet tirsdag aften i brudens hjem. Bruden er født her i Tacoma og ansat hos Hansen-Rowland. Brudgommen er søn av fhv. handelsmand i Narvik, Ludv. Lund. Kom hit til landet for ca. 5 aar siden.

Mænd og kvinder, som vil lære barbering kan tjene gode penger og ha stadigt arbeide. Kom indom for oplysninger. Pris for barbering 10c. Klipping 20c.—The Moler Barber College, 1215 Pac. Ave.

Mrs. Ellis Olsen fik forleden dag meddelelse fra Kristiansand, Norge om at hendes far, Salomon Egaas avgik ved døden den 26. mars, 67½ aar gammel.

Elim Ev. Frikirke, 1402 So. L st. William Glad, prest. Iaften (fredag) kl. 8 sangøvelse i kirken. Søndag morgen kl. 10 søndagsskole. Gudstjeneste kl. 11. Prædiken: "Jesus som ven." Solosang av G. Mjaaseth. Ungdoms møte kl. 5. Kort tale, vidnesbyrd og sang. Bevertning efter møte. Andakt kl. 7:30, ledet av broder Knutsen. Aftenmøte kl. 8, prædiken over: "Kan vi vente vækkelse og opvaagnen i den sidste tid?" Sang av kirkens blandede kor og mandskvartet. Onsdag aften kl. 8 bønnemøte. Torsdag den 17de mai vil vi avholde stor 17de mai fest i kirken kl. 7:30. Et festlig program med norsk musik og de vakre fædrelandssange vil bli utført av gode sang og musik kræfter.

Lørdag og søndag 9. og 10. juni vil De Ev. Frikirkers ungdoms og sangerforbund avholde sit stevne i Frikirken i Seattle. Se nærmere avertissement om 17de mai og sangerstevne. — Hjertelig velkommen til møtene

J. C. F. Johnson, malermester. — Maling, tapetsering og dekorering. — Godt arbeide til rimelige priser. Tel. Main 7345. — 1914 So. L t.

Dr. Alex F. J. Hansen bekjendtgjør aapningen av sit doktorkontor. Han er specialist for øie- og øre- og strupesykdomme. Han har sine kontorer i Washington Bldg 1602. Dokhvor han har studert de siste toren er netop kommet fra Wien, 5 maaneder.

Bethlehem Norsk luth. kirke, Harrison og asEt G st. L. J. Floren, pastor. Søndagsskole med bibelklasse kl. 9:30 form. Kort præken i det engelske sprog kl. 10:30. Norsk gudstjeneste kl. 11 form. Ingen aftengudstjeneste; vi gaar til Y. P. Rally som holdes i den 1ste norsk luth. kirke paa 12te og I st kl. 3 eftm og kl. 7 aften. Pikeforeningen møter hos Dorothy Tollefsen, 3839 East G st., tirsdag aften kl. 7:30. Bibeltime onsdag atten. — Kvindeforeningen har fællesmøte i kirken torsdag eftm kl. 1. Lunch serveres. Korøvelse torsdag aften. Konfirmantklassen lørdag form. kl. 10. Iaften (fredag) Y. P. League hos Myhres, 514 E. Harrison st. — Imorgen aften pikeforeningens "parcel" post sale.

Cleaning — Pressing — Dyeing
A B C Cleaners
We Do Fur Relining and Cleaning
"Try Us for Satisfaction"
Ask Us About Our Club Rates
Main 758 211 North I Street
Tacoma, Wash.

Main 2230 1316 Market
Stratford Hotel
65 lyse moderne værelser
— $3.00 pr. uke og op —
JOHN WINTERHAUS
Proprietor. Tacoma.

J. F. VISELL CO.
STATIONERS
Books in several languages
Steamship Agency
909½ Pacific Ave. Tacoma

CASWELL OPTICAL CO. Inc.
OPTICIANS OPTOMETRISTS
7... ST. HELENS AT 9TH AND BROADWAY
MAIN 4748 TACOMA, WASH
EKSAMINER ØINENE RIGTIG!
GLASSENE RIGTIG
PRISENE RIGTIG

Telefon Main 141
I. M. Larsen & Son
Seilmaker, Telte, Awnings, Flagg, og Camp utstyr
806 A Street Tacoma, Wash.

6 værelses hus tilsalgs
2321 So. L street, ved henvendelse direkte til eieren. — Er villig til at ta en "light plant" som første avbetaling.—(Adv.)

Motorskibet "Geisha" ligger for tiden her paa havnen. Skibet kom hit fra Japan og laster trælast for Syd-Amerika. Skibet er paa 9000 ton og eies av Winje Co., Oslo og føres av kaptein Bugge. — Søsterskibet "Indra' ventes hit om nogle dage fra Honolulu og skal ogsaa indta trælast for Syd-Amerika.

Den norsk luth. frikirke, 15. og syd K st. H. P. Halvorson, prest. Tel. Main 7880. Søndags skole og bibelklasse for mænd og kvinder søndag morgen kl. 9.30. Gudstjeneste søndag form. kl. 10:45 (engelsk) med præken av pastor Halvorson, "Let not Thy Heart be troubled." Sang av sangkoret, samt solo av mrs. C. O. Hogan. — Søndags aften kl. 7:30 norsk møte "Missions aften." Tale samt sang av String Bandet. John A. Moe leder møte. Onsdag aften kl. 7:30 praktiserer sangkoret. Torsdag aften bønemøte kl. 8. La os samles til bøn. Lørdag form. kl. 10 møter konfirmanterne i skoleværelset. De er hjertelig velkommen til vore møter og gudstjenester.

Norma Auxiliary har cardparty lørdag aften den 5. mai i Normanna Hall.

Vestkystens Indremissionsforening avholder møte i kirken paa 12. og I street, pastor Edwards kald, torsdag aften den 3. mai kl. 7:30. — Samtaleemne Johannes Evangelium fra 35. vers. — Anderson og Peder Haugen.

Miss Lena Larsen og Knut Ashem, Parkland, blev søndag den 22. april egteviet i Mrs. Jacobsens (brudens søster) hjem av pastor Svare, i nærvær av de nærmeste slegtninger. Brudgommens bror Malinus Ashem var brudesvend og mrs. Jacobsen — brudens søster — brudepike. — Efter bryllupsmiddagen avreiste brudeparet paa bryllupsreise til N. Dakota. Ved tilbakekomsten agter brudeparret at bosætte sig i Parkland, hvor mr. Ashem har bygget et nyt hjem.

Vor Frelsers kirke, 17. og so. Jst. L. M. Stavig, pastor. Søndagsskoleklasser kl. 10. Gudstjeneste kl. 11 ved pastor Alf M. Kraabel, pastor for Centralkirken i Portland, Ore. Menigheten vil ta del i fællesgudstjenesten av 'South Puget Sound Circuit Rally' av The Young Peoples Luther League, som avholdes i kirken paa 12. og I st., pastor Edwards kald. Menighetsn bibelklasse ved pastor Stavig torsdag aften. — Kirkens kor vil gi special musik ved formiddagsgudstjenesten med solo av mrs. pastor Stavig. Tirsdag aften kl. 8 møter Young Ladies Guild. — Der vil bli gjennemgaaelse av forskjellige operaer, ledet av miss Nora Olsen og dele av operaer vil bli spillet. Vertindetr: Miss Jessie Merklein, miss Della Larsen, miss Mabel Lund og mrs. H. A. Ganes. — Korprøve onsdag aften kl. 7:45. — The Camp Fire Girls og Boy Pioneers møter i kirken tirsdag aften kl. 7:30. Al ungdom er invitert. — "Silver Tea" gis i kirkens parlors av Young Ladies Guild fredag aften kl. 8.

Central Lutheran Church, So. 10. og G sts. Rev. A. L. Rustad, pastor. Kl. 9:45 Søndagsskole og bibelklasser. Kl. 11 gudstjeneste med prædiken av pastoren. Speciel musik ved soloister og kor. Kl. 7:30 Evening Prelude Service og gudstjeneste. Præken av pastor Rustad. Mrs. J. A. E. Naess vil synge solo. Mrs. Florida Minnick vil gi en oplæsning med titelen "Home" av Edgar Guest og mr. Herbert Wells vil svnge en gruppe av sange. — Tirsdag aften vil the Tacoma Oratorio Society gi en koncert i Centralkirken arrangert av the Men's club. The Society vil presentere oratorio' "King Olaf" av Carl Busch. Koncerten begynder kl. 8:20. Billetter 50c. Onsdag eftm. møter cirkel no. 4 hos mrs. C. E. Bergland. Puvallup for 1 o'clock luncheon, hvorefter forretningsmøte. Kl. 2 møter cirkel no. 7 hos mrs. Richard Ostberg, 3205 So. 12. Kl. 7:30 korøvelse. The B. C. M. club en unge mænds organisation. vil møte i kirkens parlors kl. 7:30. Fredag aften møter Boy Scouts kl. 7 og Board of Trustees holder sit maanedlige møte kl. 7:30. — Konfirmanterne møter lørdag kl. 10:30 fm. The Little Girls club møter om eftm. kl. 2. — The monthly "Friendly Friday" social for medlemer og venner av kirken vil holdes iaften (27de) i kirkens parlors. Et udmerket program begynder kl. 8. Tale av mayor M. G. Tennent; solo av miss Nell Simpson; old-time melodys av en dame-trio, mrs. R. F. Wold, miss Adele Bjorklund og miss Lucille Pearsons og sange av Normanna Male kvartet. Cirkel no. 4 beverter. Alle er velkommen.

HALVOR DRÆGNI

fra Skjolden i Sogn og søn er paa visit og i forretningsanliggender her ute paa ksteyn. Ankom 18. mars til New York, hvor de opholdt sig i 6 dage, 2 dage i Washington D. C., 6 dage i Chicago ogbesøkte desuten slegt og venner i Wisconsin, Minnesota og Iowa. Opholdt sig nogen dage i St. Paul og Minneapolis. — De kom til Seattle mandag og var i Tacoma torsdag. — Hr. Drægni er saftfabrikant og har faat store bestillinger herute. — Ifior solgte han til Los Angeles, Claif., 1500 kasser. Herfra reiser hr. Drægni og søn til Los Angeles og derfra tilbake til New York. De reiser til Norge igjen 5. juni.

Hr. Drægni var ledsaget av den inden sangerkredse saa velkiendte Nicolay Christiansen. — Efter besøket i Vestkystens redaktion bega herrene sig over til Mr. Hans Lavik, eieren av Washington Dve Works paa 6. ave. Mr. Lavik er ogsaa fra Sogn.

AARETS STORE 17. MAIFEST

avholdes, som bekjendt lørdag aften den 19de mai i Normanna Hall. — Arrangementskomiteen som bestaar av ialt 18 representanter fra de forskjellige norske foreninger, plus styret for Normana Hall, har allerede i flere uker forberedt festen, og lover at den iaar skal slaa alle rekorder, hvad program etc. angaar.

Komiteen møter igjen mandag aften den 30. april.

Nærmere meddelelse fra komiteen næste uke.

HER TRÆNGES HJÆLP!

En ung nordmand her i Tacoma, medlem av Sangforeningen og Sønner av Norge, ligger for tiden alvorlig syk, angrepet av tæring. Manden har hustru og 3 barn. Selv har han været syk nu i etpar aar, og nu forlyder det at ogsaa hustruen er angrepet av den grusomme hvite pest. Hvad skal det saa bli av de tre smaa barn? — Uten midler som familien er, ser det ganske mørkt ut. For et aars tid siden tok Sønner og Døtre av Norge tillikemed Sangforeningen initiativet til en fest og indsamling som indbragte saa mange penge, at familien indtil nu har kunnet leve en nogenlunde financiel sorgfri tilværelse. Men nu er der ikke mere igjen av disse penge. Sønner og Døtre av Norge har derfor besluttet at gi en tilstelning til indtægt for familien lørdag 12. mai i Normanna Hall. Billetter er allerede tilsalgs, og vi skulde ikke behøve at b e nogen om at kjøpe av dem. La os endnu engang staa sammen og løfte i flok her hvor det trænges saa saart. — La os endnu engang fylde Normanna Hall til sidste plads og ved de indkomne midler sætte den ulykkelige familie istand til at se fremtiden litt lysere imøte. Altsaa lørdag 12. mai!—A.Bj.

Husk Normanna Male Chorus vaarkoncert søndag eft. kl. 3.15 den 6. mai.

FRA HOQUIAM, WASH.

"Sønner av Norge" i Aberdeen avholdte en god fest med godt program siste lørdag aften. Den dramatiske klub fra Tacoma var der og opførte to stykker, et kaldet "Koleriksen" og et andet, "Den gale onkel". Begge stykker slog godt an og høstet meget bifald.

De andre optrædende paa programet var Oscar Moe, som sang to vakre sange og akkordeon solo av Martin Lund.

Efter programmet fik man sig en svingom.

Sønner av Norge i Hoquiam har allerede begyndt at arrangere for en stor 17de-maifest; det gjelder nu at faa en god taler for festen og vi haaper at komiteen har lykken med sig. Mr. P. N. Brandstad er formand paa festkomiteen.

Logen skal paa næste møte vælge delegater til distriktsmøtet i Astoria.

Sangerne møtte i mr. og mrs. Th. Frafjords hyggelige hjem siste fredags aften for sangøvelse, da deres øvelseslokale var optat til noget andet. Der blev naturligvis talt en hel del om konserten som netop avholdtes sammen med sangerne fra Tacoma og alle var glade over det vellykkede resultat, som komiteen kunde berette.

Mrs. Frafjord serverte smørog-brød, kaffe og kaker efter øvelsen. J. M.

Feen-a-mint
The Chewing LAXATIVE
Et velsmakende stykke "chewing gum," som holder maven normal.
Barn liker det.
15c og 25c

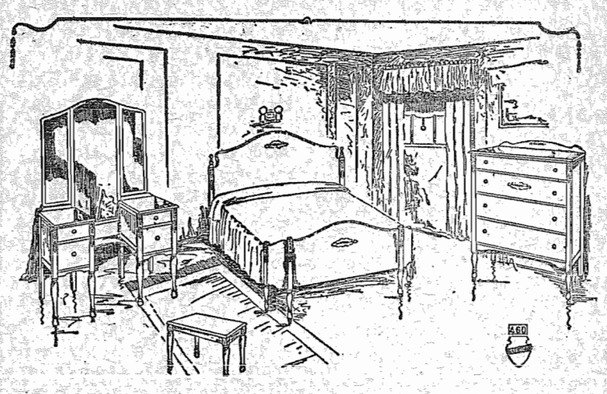
4 Stykker' Suite'
'Vanity Seng Chiffonier
'Vanity' Benk
98.50
Beste kvalitet av valnut
Billigste priser i byen
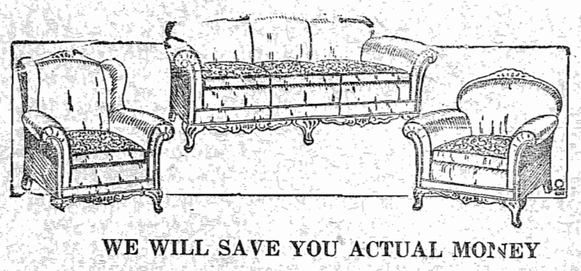
WE WILL SAVE YOU ACTUAL MONEY
3 Piece Mohair Suite; reversible cushions; solid mahogny frame; big value at 2.39
YOUR NAME IS GOOD
Overland Furniture Company
1130 Commerce Street Main 3279

Fin Landeiendom
Nær Fern Hill
Fem acres nær 84 og Pacific, god jord, næsten alt ryddet, grove av fir, spruce og heg, 1½ acres i jordbær av bedste varitet, nogle frugttrær. Litet hus, god brønd. Pen beliggenhet. City lys og vand kan erholdes. To blocks til carline. $3000. Avbetaling. Se eieren, Nelson, 509 East 82, eller tal med Murphy, 2705 Sixth ave. Main 4039.

EFTERLYSNINGER

David Torgersen fra Sandnes paa Jæderen. Er omkring 66 aar gammel. Antagelig ugift. Reiste til U. S. A. 1884. Opholdt sig for aar tilbake i San Francisco. Søkes ianledning en arv.

Hans Olaf Eberhardsen Leiros — alias Hans Nilsen eller Hans Leiro. Han er født 16. oktober 1883 eller 84 i Leiros i Evenes, Ofoten, Norge. Han utvandret til Australien i 1911 men skrev hjem i 1923 at han var paa vei fra Los Angeles til Mexico. Søster længter efter at høre fra ham.

Thorleif Bergve Knutson, født 31. mai 1894 i Fjære. — Hans hjemsted er Grorud pr. Oslo. — Han er electro-ingeniør og var, før sin avreise til Amerika stationsingeniør ved Oslo elektricitetsverk. — Var i mai 1925 i Portland og senere i Pit River, Calif. Skrev ogsaa hjem fra Lake Cushman og skulde da, i november 1925, slaa sig sammen med en mr. Walsh, som han traf i Olympic Mountains for at søke efter guld. Siden har forældrene intet hørt fra ham.

Ingvald Thorstensen Kvalvik, alias Ingvald Thompson, født i Alsaker, Hardanger, den 4. mai 1883. Han har været fisker i Alaska. Sidst hørt fra i 1915, da hans adresse var 1910 1. ave. Seattle, Wash. Mor søker ham.

Mulige oplysninger om ovenstaaende bedes sendt til Frelsesarmeens Eftersøkelseskontor, Pilestrædet 22, Oslo, Norway.

* * *

Sjømand Sigurd John Petersen, født i Skudesnes 9. februar 1895. Sjømanden vites at ha tilhørt besætningen paa skonnerten "Horatio G. Foss," hvis mandskap i oktober maaned f. a. blev reddet av ds. "Volendam."

Mulige oplysninger om ovennævntes nuværende opholdssted, bedes sendt det norske generalkonsulat, 115 Broad st., New York City.

SCOOL NURSE SAYS ALL GIRLS SHOULD KNOW THIS

Talking to a roomful of high school girls on personal hygiene, an experienced district nurse sahid, "Oone of the basic rules of health for girls is to keep the system functioning naturally. Normal exercise and diet should be encouraged. But when necessary there's no harm in taking nujol since it can't disturb the normal functions of any organ of the body. Particularly with girls there are times when nujol should be taken. Take a spoonful every night beginning a few days before hand. I won't cause distress."

DR. MAYFIELD

Fhv. militær og jernbanelæge
Fhv. lektor i Medical Klinik
35 aars praksis
Medicin fri. Ingen smerter.
3 indsprøitninger av 606 for 25c
Kontortid fra 10 fm. til 8 aften.
1. og 2. etage i Washington Bldg.
705 1. Ave. Seattle, Wash.

ØKONOMISKE FORHOLDE I NORGE I FEBRUAR

I februar sank Norges Banks seddelomløp med 11.1 mill. kr. til 313.6 mill. kr.

Efter denne sterke uro, som gjorde sig gjældende i januar, særlig imaanedens siste del og i begyndelsen av februar, er valuttamarkedet i februar faldt til ro. I selve valutakursene var der forøvrig heller ikke i januar nogen egentlige svingninger, idet Norges Bank tilfredsstillet de ekstraordinære behov for fremmed valuta saalænge markedet var "self-supporting." Oslo Børs kurs for januer var maximum 18.34; minimum kr 18.31½ og i gjennemsnit kr. 18.32½. I februar har kursen vært uforandret kr. 18. 31½ kr. var saaledes helt stabil overfor det engelske pund.

Oslo Gas- og Elektrisitetsverker fik i februar approbation av regjeringen paa laan, som blev avsluttet med White Weld & Co. til delvis indfrielse av et indenlandsk 6 pct. laan av 1924. Det nye laan er 5 pct. rentebærende av 6mill :, løpetid 35 aar og utlas i New York til kurs 95¼ procent.

Til konsolidering av flytende statsgjeld m. v. ga stortinget iaar regjeringen bemyndigelse til at opta et laan paa indil kr. 120 mill. Et 5 pct. laan paa 30 millioner dollars blev avsluttet samme dag gjennem et konsortium bestaaende av Hambros Bank Ltd., London, Guaranty Trust Co. Dllon, Read & Co, New York og First National Bank. Boston. Laanet er avdragsfrit i 5 aar med konverteringsret efter denne tid og skal amortiseres inden 35 aar efter annuitetsprincippet. Den største del av beløpet utlægges i New York til en emisjonskurs paa 97½ pct.

Det Statistiske Centralbyraas engross prisindextall blev 163 for februar mot 164 i januar, — prisen i 1913 var 100. — Leveomkostningsindextallet var uforandret 194 points i begge maaneder (juli 1914 100).

Indførselsoverskuddet androg til 17.8 mill. kr. i januar iaar mot 36.8 mill. kr. december og 11.3 kr. i januar ifjor. Værdien av saavel indførsel som utførsel ligger laveer i januar iaar, end i januar ifjor paa grund av prisnedgangen.

Av storsild og vaarsild er der hittil iaar opfisket 2.2 mill hl. til en førstehaandsværdi av 8.75 mill. kr. mot i 1927 til samme tid 1.9 hl. til en värdi av kr. 706.

Torskefisket i Lofoten var smaat optil i februar, men tok sig op igjen og tegnet sog meget godt utover. Ogsaa vinterfisket i Finmarken har iaar vært ganske bra.

Antalet av arbeidsledige i Norge var ifølge den offentlige statistik i februar 28.290 mot henholdsvis 30.837 og 29.271 i de tilsvarende maaneder ifjor.

Fra Canada

Nye handelstraktater er nu oprettet mellem Canada og Spanien og Portugals regjeringer. Det er tanken at faa oprettet de gamle verdensmarkeder for de canadiske produkter. Ved de nye overenskomster, som man har truffet er det tanken at den canadiske fiskeindustri vil bli hjulpet betragtelig, og man har ogsaa haap om at traktaten vil hjelpe hvetemarkedet og industrierne, saasom farmredskaper og fabrikationen av motorvogne.

Mange nye fabriker er opført de senere aar, saaledes i 1927 456 nye fabrikanlægg.

Yokon har indført den føderale alderdomspensionsplan, som blev vedtat av den canadiske regjering for kort tid siden. Iflg. denne plan er alle personer over 70 aar delaktig i en aarlig pension paa $240. Forutsætningen er naturligvis, at de er landets borgere og har vært bosat i provinserne eller canadisk territorium mindst 20 aar. Britisk Columbia vedtok planen for nogen maaneder siden.

Canadian Society of Technical Agriculturits har av det internationale oplsningsybyraa i New York erholdt $4,000 som skal benyttes til undersøkelse av de midler det canadiske landbruk har til raadighet. Undersøkelserne ledes av dr. Robert Newton ved Alberta universitet.

Forleden blev der sendt 19 jernbanevognladninger med slag takvæg fra Ashcroft, B. C., til Toronto, Ont. Det var den første forsendelse fra denne del av British Columbia til det østlige Canada.

Man gjør nu forberedelser til forsendelse av 1,100 bøffelokser fra den canadiske nationalperk i Wainwright, Alberta, til de nordlige strøk, da antaller her vil vokse hurtigere end i nationalparken, hvor græsgangene ikke er saa gode.

HEDEBRANDE I DANMARK

Kjøbenhavn 28. mars: — I de sidste dage har der raset store hedebrande omkring i Danmark. Fra Viborg meldes om env ældig brand som ialt dækker et areal av en kvadratmil.

Der har ogsaa brændt mange landsbyhuse. Masse kreaturer er strøket med. Paa en herregaard i Syd-Sjælland brændte en uthusbygning hvorved ikke mindre end 200 kreaturer brændte inde. Skaden ved brandene gaar op i flere hundre tusen kroner.

De Olympiske leke er synd, sier de hollandske prester.

Den hollandske reformerte kirke har tat det opsigtsvækkende skridt at utslynge en fordømmelse over de olympiske leker. Det fremholdes, at arrangementet av lekene er ukristelig og egnet til at skade kirkens tro. Kirken akter derfor at aapne en kraftig kampagne mot lekene og rette et varsko fra alle landets prækestoler omt at delta i og besøke slike stevner.

Der er en "bedste maate" at gjøre enhver ting paa, om det bare er at koke et eg.—Emerson.

Naar De skal reise til

Norge, Sverige Danmark

eller sende efter nogen saa kom indom kontoret og erhold alle nødvendige oplysninger

Affidavit of Support utskrives

John Soley

Agent for:
Den Norske Amerikalinje
Den Svenske Amerikalinje
Scandinavian American Line

1004 South 11th Street
Tacoma Wash.

MIKADO

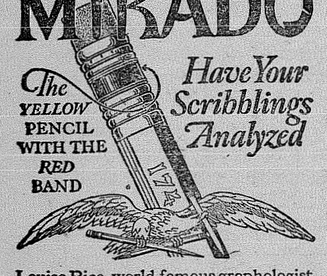

Louise Rice, world famous graphologist, can positively read your talents, virtues and faults in the drawings, words and what nots that you scribble when "lost in thought".
Send your "scribblings" or signature for analysis. Enclose the picture of the Mikado head, cut from a box of Mikado pencils, and ten cents. Address Louise Rice, care of
EAGLE PENCIL CO., NEW YORK CITY

SYMASKINER

Vi har endel brukte symaskiner, som er sat i saa god stand at vi kan garantere dem. Baade White, Singer og New Home. Til en pris av $10 og op. Paa rimelige avbetalingsvilkaar.
White Sewing Machine Co.
912½ Pac. Main 2236

COPENHAGEN
TYGGE-SNUS

VI GARANTERER
COPENHAGEN Snus er nu og har altid været absolut ren
Hvis Deres handelsmand ikke fører den paa lager, vil vi sende den til Dem per post til den reguiære pris. 10 Cents per boks, indtil Deres handelsmand kan forsyne Dem. Frimerker modtages som betaling.
COPENHAGEN Tygge-Snus er verdens bedste skraatobak.
WEYMAN AND BRO.
United States Tobacco Co.
1107 Broadway, New York.

En sikker og god penge anbringelse

Garanteret 8 pct. Certificates er basert paa sikre laan, som er betalbare over en serie av maaender.

Disse laan er ikke bare garantert til os ,men ogsaa beskyttet ved assurance.

Har ingen store enkelte laan; — laanene er gjennemsnitlig paa $250 hver, saa noget større tap kan ikke forekomme fra nogen kant.

Gjennem vor forretningstid har netto beholdning blit regelmæssig forøket, og har aldrig blit reducert ved tap.

Tænkende mænd av god forretningsmæssig bedømmelse er blandt vore aktionærer — ti kontoer representerer over $160,000.

Vore certificater betaler 8 pct. kvartalsvis og har altid betalt paa forlangende. Vi har ingen salesman og har aldrig betalt nogen nogen kommission ofr at faa solgt certificater, og noget certificat har aldrig blit solgt under sin værdi.

VI INVITERER TIL NØIESTE UNDERSØKELSE

W. N. Doub

305 Rust Building
16 aar i Tacoma — Recources over $550,000

BLUFF

Oscar Mathisen har for kort tid siden faat meddelelse fra De Forenede Stater om at den professionelle skøiteløper Arthur Staff har annektert titelen som professionel verdensmester. I den anledning fortæller Staff, at han har beseiret Oscar Mathisen i Oslo under en kamp om verdensmeserskapet.

Som man vil vite har Statt aldrig konkurrertmed Mathisen. Han opholdt sig for nogen aar siden en vinter i Norge for, efter sigende, at søke en match mot Mathisen, men vilde ikke gaa med paa de mange favorable betingelser som den norske komite stillet op. Fårst ut paa vaaren, da isen var næsten borte, kom han med etslags tilbud, men da var det for sent at arrangere noget løp.

Staff er nu flyttet fra Chicago til Detroit, og Detroit-aviserne bringer i den anledning et stort billede av "verdensmesteren". — Han holder et skøitepar i hver haand og fortæller. at med det ene par vandt han det amerikanske mesterskap og med det andet erobret han verdensmesterskapet fra Oscar Mathisen.

Rigdom er vel lastet, men aldrig forkastet.

REIS TIL NORGE MED

"GRIPSHOLM"

DET NYE MOTORSKIB
18,000 Reg. Ton
22,000 Hestekr.
Skandinaviens største, mest moderne og luksuriøse passagerbaat,
— Drottningholm og Stockholm —
Amerika til Norge (via Gøteborg) paa 9 dager.

Direkte til Gøteborg med hurtig forbindelse til alle steder i Norge. Gjennemgangsbillet uten ekstrautgifter fra Gøteborg til Oslo, Bergen, Stavanger, Kristiansand S., desuten for tredje klasses passagerer endog til Aalesund, Arendal, Kristiansund, Larvik, Molde eller Trondhjem.

Se Sverige paa veien hjem! Norske undersaatter behøver ikke pas for reisen gjennem Sverige.

Seilinger fra New York:
Kl. 11 form E. S. T.

DROTTNINGHOLM	21. April
STOCKHOLM	4. Mai
GRIPSHOLM	12. Mai
DROTTNINGHOLM	21. Mai
STOCKHOLM	2. Juni
GRIPSHOLM	9. Juni
DROTTNINGHOLM	23. Juni
STOCKHOLM	30. Juni
GRIPSHOLM	3. Juli
DROTTNINGHOLM	21. Juli

Specielle Godtkjøpspriser
Tur- og Retur paa tredje klasse til Norge og tilbake til Amerika
"GRIPSHOLM" $182
"Drottningholm", "Stockholm" $178

Tredje klasse	Østg.	Vestg.
DROTTNINGHOLM	$105.50	$117.00
STOCKHOLM	105.50	117.00
GRIPSHOLM	108.00	119.50

Første og anden klasse min. Gripsholm, første $195, anden $155.
Cabin klasse min.
Drottningsholm $155 Stockholm 150

Obs! 5 pct. rabat paa rundturbilletter paa 2. klasse med undtagelse av høisæsongen.

For nærmere oplysninger, bestilling av kahytter, bistand ved utfyldningen av nødvendige papirer etc. — henvend Dem til nærmeste agent for linjen eller

Swedish American Line
White Bldg. 4th & Union, Seattle
Hedberg Bros., 1306 Broadway
F. C. Hewson, 903 Pacific Avenue.
John Soley, 1004 South 11th Street, Tacoma, Washington.

FORSØK PAA HVIT SLAVEHANDEL I NORGE

Flere skumle historier i de senere aar. — Er de norske unge piker eventyrlystne og godtroende?

(Asessor And. Færden uttaler sig til "Nordisk Tidende.")

En amerikansk eventyrer Fr. Rogers har i løpet av de sidste 14 dager henvendt operksomheten paa sig. Han har bodd paa forskjellige steder i Sverige og kaldt sig eksportør uten at ha befattet sig med eksport, i den vanlige betydning av ordet. — Derimot har han staat i meget intim brevveksling med en række unge svenske piker, og da politiet knep ham stod han just i begrep med at forlate landet sammen med en svensk opvartningspike.

Manden paastaar at han har hat de ædleste motiver men hans egne brev til en mængde unge piker vidner mot ham. Desuten er det bragt paa det rene, at han engang tidligere har forlatt landet samen med en anden ung svensk pike, hvis skjæbne det hittil ikke er lykkes at faa rede paa. Det harhændt at mænd av Frank Roberts type ogsaa har operert i Norge, og andre skandinaviske land. Det er nemlig en kjendsgjerninger at bordeller i Amerka sætter stor prs paa og betaler næsten eventyrlige priser for slike attraktioner som nordiske blaaøiede blonde skjønheter.

I Norge har vi i mange aar hat en komite som arbeider mot handel med kvinder og barn.

Hverken her eller i Sverige har vi hittil hat nogen slike saker fore i retten, saa det skal bli interessant at se hvordan paatalemyndigheten vil behandle affæren, uttaler assessor Færden. Arbeidet ot handel med kvinder og barn drives i Sverige efter samme princip som herhjemme. Det gaar ut paa at forebygge at nogen skal komme i ulykke. Vi har flere ganger stanset unge piker som stod i færd med at reise utenlands og vi har hat tilfælder av meget tvilsom art — tilfælder som er rent oplagte.

Norske piker er gjerne litt eventyrlystne. De vil ut og se verden. Uten at tænke over det har de reflektert paa annoncer om gode stillinger utenlands. De har faat svar og løfte om stilling og bra indtægt. Naar vi har undersøkt forholdet nærmere har det hele vist sig at være svindel. Vi har ogsaa hat besøk herhjemme av slike personer som Mr. Rogers. De har gjerne opholdt sig paa vore beste sommerpensionater og sanatorier. — Der har de stiftet bekjendtskap med vakre serveringspiker, lovet dem stilling som husbestyrerinde eller forlovet sig med dem.

Det er nu almindelig kjendt, at vi uten vederlag foretar undersøkelser og bringer paa det rene hvordan disse stillinger er. Det har folk benyttet sig av, saa i de tilfælder er faren avverget itide. Men der findes dem som ikke lar sig tale tilrette. De mener de er voksne nok til at greie sig selv.

Et slikt tilfælde hadde vi nogen aar før krigen. Der blev avertert efter unge piker av godt utseende og med musikalsk anlæg. De skulde faa bli med til Rusland og faa engagement.

Mange meldte sig. Vore folk møtte frem og advarte dem. Men de hørte paa uten at følge vort raad. De reiste til Rusland over Danmark. En tid efter at de var kommet frem gik eieren av kafeen — som vistnok var etslags bordell — konkurs og pikerne blev overlatt til sig selv. Et par av dem kom senere tilbake til Oslo og de var da i en yderst sørgelig forfatning.

Pasvanskelighetene som blev indført under verdenskrigen har lagt hindringer i veien for handel med kvinder og barn. Hvis det nu skal lykkes at faa lurt ut en kvinde maa vedkommende gifte sig med hende. Denslags forekommer jo og det er ofte vanskelig at hindre det itide.

De piker som har været godtroende nok til at indgaa ekteskap med en utlænding som de ikke har foretat undersøkelser angaaende, har undertiden oplevet skjæbnesvangre skuffelser.

Naar de er kommet frem har vedkomendes hustru meldt sig, og ekteskapet er ugldigv. og er piken blit besvangret blir hun gjerne et letvint bytte for samvittighetsløse mennesker.

STOR MIDSOMMERTUR
Til VIKINGERNES LAND
Personlig ledet av hr. Anders A. Berne fra Minneapolis
Avgang fra New York med verdens hurtigste skib

"Mauretania 23. Mai"

Se Londons seværdigheter uten ekstrautgifter!

Ingen toldundersøkelse eller pasvisum i England. Bagagen ekspederes for gjennemgang fra New York til Skandinavien. Hr. Berne er en velkjendt Cunard representant ansat ved Minneapolis kontoret og vil sørge for at de reisende faar en behagelig tur. Han er erafren og godt likt.

For nærmere oplysninger og brochyrer henvend Dem til Deres lokalagent eller

CUNARD LINE
407 Union St., Seattle, Wn.

Vaartur til
NORGE
Avgang fra New York med
"Mauretania"
2. Mai
PERSONLIG LEDET

Hvis pastvangen litt efter litt skulde bli hævet er det god grund til at frygte at handel med kvinder kan ta sig op igjen.

Paa en international konference som blev holdt i Paris nogen aar før verdenskrigen blev det fremholdt at skulde man komme nogen vei i arbeidet, maatteder indføres patvang. — Forslaget fik vældig motbør. — Dengang syntes de allerfleste at noget slikt som tvangsforanstaltninger av den art var forkastelige.

Jeg maa smile naar jeg tænker paa den retning utviklingen fik senre, slutter assessoren.

Den norske eventyrlyst gir sig saa mange utslag. Det ligger os i blodet dette at vi saa gjerine vil vinde lykken med et skippertak, at det ukjendte har saa mange uanede muligheter. Og lykke feberen kan optræ rent epidemisk. Snart heter den Galapagos, snart importerer vi lykken i form av chinchillakaniner og sølvræv fra Canada.

AV SLUPPEFOLKETS SAGA

Enken efter den længstlevende immigrant med "Restaurationen" død.

Fra Norway, Ill., skrives: — Sluppefolkets saga har nylig faat sin avslutning her i dette nabolag, og det var døden som skrev dette sidste kapitel ved at hjemkalde fru Caroline Roisdal, enken efter den længstlevende immigrant som kom med "Restaurationen" i 1825, Roisdal. — Han var født paa Rosdal i Stavanger amt 8. juni 1821 og var altsaa fire aar, da han kom hit til landet med sine forældre. Han var en evnerik og driftig mand, som blandt andet drev med opdrætning av kvæg. — Det gik godt med hans forretning og han la sig til en ganske anseelig formue. — Han døde i sit hjem i Miller Township, La Salle County, 27. april 1893. John Roisdal egtet Caroline Pearson 16. mars 1864. Hun var datter av Samuel Pearson fra Røgsund i Søndhordland og hans hustru Anne. Han indvandret 1836 og Anne kom fra Telemarken i 1841

Mangt og meget kunde Roisdal fortælle om den lille slups eventyrlige færd med 52 personer ombord og desuten en hel del jern, den første jernlast fra Norge til Amerika. Det var jo ikke saa meget han selv kunde huske, da han var bare fire aar gammel, men han husket mange træk av hvad hans forældre hadde fortalt ham i aarenes løp om den farefulde reise. — Caroline Roisdal sluttet sig til den norske Metodistkirke i 1896 og har altid været et av menighetens bedste og mest virksomme medlemmer. Som enke efter den sidst bortgangne immigrant med "Restaurationen" har hun ved sin død sat punktum for sluppefolkets saga. — Hun var født paa den gamle Pearson farm ved Norwav. Ill. 8. december 1845 og døde i sin datter. fru Samuelsons hiem 11. februar dette aar. og blev saaledes 82 aar og vel to maaneder gammel.

Det er en lykke for os. at ikke alle bønner blir opfyldt.

Vi er ikke sikret mot pengevansketligheter; men der er lovet os daglig brød.

Vi slipper ikke for kamp; nei tvertimot; men der er mulighet for seier.

F. C. HEWSON
903 Pacific Avenue
- AGENT FOR CUNARD LINIEN -

W. G. HAMELIN
Juveler og Optiker
11th and Market St.
— Tacoma, Washington —

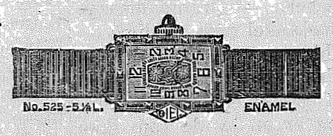

Grav-Monumenter

Tel. Main 2214
Pacific Monumental Works
Gir beregninger av alt slags stenarbeide og monumenter.
DAVID S. McKENZIE, Prop.
2015—2017 Pacific Avenue
Tacoma, Wash.

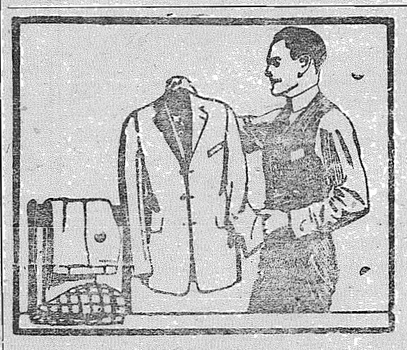

WASHINGTON DYEWORKS
H. LAVIK, Prop.
6. Avenue and So. K
Cleaning—Pressing
Pent, godt arbeide.
Main 603

Sunde, glade Børn
og voksne Folk findes i de Hjem, hvor
Dr. Peters
Kuriko
er Husmidlet. Den er Mødrenes første Tilflugt, naar en af hendes kjære føler sig ilde tilpas. Den er altid sikker og paalidelig. Den findes i Medicinskabet i Millioner af Hjem, baade her og i Udlandet.
Den er præpareret af rene helbredende Rødder og Urter, indeholder ingen skadelige Droguer og kan derfor trygt gives til de Smaa, saavelsom til Unge og Gamle med svagelige Konstitutioner.
Apotekere kan ikke forsyne den. For nærmere Underretning tilskriv
Dr. Peter Fahrney & Sons Co.
2501 Washington Blvd. Leveres tolbfrit i Canada Chicago, Ill.

Om den dramatiske diktning

EN ORIENTERENDE OVERSIGT

Skrevet for "Vestkysten" av **P. G. Zwilgmeyer**

Av de stykker, der forfattedes under Ming dynastiet (1368—1644 e. Kr.) er Pi-pa-ki eller "Den magiske lut" det mest bekjendte. Stykket, der i almindelighet regnes for det beste og mest karakteristiske kinesiske drama, er oversat av Bazin den ældre (1799—1863) under titlen "Le Pi-pa-ki, ou historie du luth." Paris 1841. Det er forfattet av KAO-TSE-CHENG og opførtes for første gang i aaret 1404 e. Kr. Det arrangeres noget forskjelligt i 24 eller 42 scener og er omtrent av samme længde som et av Shakespeares dramaer.

Handlingen er følgende: En ung begavelse og hans vakre hustru bor som sædvanlig i Kina hos husbondens forældre. Faren forsøker at overtale denne til at reise ind til hovedstaden for at ta sin endelige eksamen. Moren derimot ønsker at beholde sin søn hjemme. Vi gjengir herved i fri oversättelse (fra engelsk) efter Bates et al: The Drama. etc III p. 16—18, en del av Pipa-ki, der vil gi læserne en god ide om de mest karakteristiske momenter i det kinesiske drama:: sønlig lydighet og boklig lærdom.

Den unge Tsai (bedrøvet): — "Hvad er der iveien?" (synger) "Jeg har studert alt mulig; de arbeider jeg har gjennemlæst vilde fylde et tusind bind. Men at vinde ære og berømmelse, aa! jeg har aldrig tænkt paa det. Det bedrøver mig at se mine forældre ældes. Mit hjerte er opfyldt av sorg; til hvem kan jeg utøse mig? Men her kommer lord Chang."

Chang: "Mine værdige naboer ser alle op til mig som deres sikre beskytter. Hvad der end hænder, saa kommer de til mig for raad". Hilser paa den unge Tsai).

Tsai jr.: "Aa, min herre, mine forældre er alt for gamle. Jeg kan ikke bestemme mig til at forlate dem."

— — — —

Chang: "Godt og vel; her er dine forældre, tal til dem om det.

Tsai, sen.: (til sin søn): — "Min søn! Eksaminationerne begynder. I dene sæsong kalder himlens søn alle talentfulde mænd til hovedstaden. Hvorfor vil ikke ogsaa du søke efter større ære, da du allerede har taa den forberedende eksamen?"

Tsai jr.: "Far, vær saa naadig at høre paa mig. Jeg avslaar ikke at gaa; det er din høie alder og frykten for fremtiden, som holder mig tilbake. Hvis jeg forlater Eder, hvem vil saa føde og tjene mine forældre?"

Chang: "Mine gode vener, dette er min mening: I burde formane den unge mand til at reise til hovedstaden."

Fru Tsai: (til sin mand): — "Kan du da ikke forstaa, at jeg ikke har syv sønner eller otte svigersønner i mit hus til at tjene mig? Jeg har bare denne ene søn og du vil ha ham til at forlate os!"

— — — —

Tsai sen.: "Hyss, du forstaar dig ikke paa denslags affærer. Naar min søn er en mandarin, skal vi ha en anden husholdning Han burde være paa veien til Peking."

Denne samtale er egte kinesisk. — Den unge Tsai bestemmer sig omsider til at underkaste sig eksaminationerne, som han bestaar med glans. Keiseren befaler en av sine ministre at ta den unge kandidat til svigersøn. Vor helt avslaar — saa hviskes der — paa grund av at damens føtter er for store, og ministeren ser sig nødsagen til at anvende makt.

Imidlertid er den gamle Tsai blit mere og mere fattig. Den unge hustru anstrenger sig til det ytterste. Hun sælger endog sine smykker for at kjøpe føde; men tilsist dør begge hendes svigerforældre. Hun bestemmer sig til at opsøke sin tapte ektefælle mot hvem hun nærer de bitreste følelser. Hun tar sin lut med sig (herav stykkets navn) og begir sig avsted. Ved et tilfälde kommer hun til ektefællens hus, hvor hun faar en venlig modtagelse av hans anden kone. Efter nogle misforstaaelser kommer sandheten for dag. Den anden kone introducerer den første og stykket ender med gjensidig forstaaelse mellem Tsai og hans to koner.

Lærdommens forherligelse danner, som allerede nævnt, en meget væsentlig bestanddel av det kinesiske drama. Scenen er ofte et bibliothek og luften er undertiden saa at sie "mättet" med lærdom og eksaminationsvæsen. Den unge jomfru med de smaa føtter er mer indtat i sin helts intellektuelle begavelse, end i hans utseende eller hans maate at optræ paa.

Av de senere kinesiske dramaer under Manchudynastiet (1644—1912 e. Kr.) er "Slave av sine rikdomme" eller "Den gjerrige" et av de mest berømte. Stykkets handling, som vi tar fra "Kringsjaa" VI Kr.a 1895 p. 351 6, der igjen har tat det fra en artikkel av George Adams i XIX century, er som følger:

"I prologen faar vi høre, at Thu-jong akter at reise til Peking for at fremstille sig til eksamen. Hans fædrenearv er blit sørgelig forringet ved farens ødsle levnet, og han er nu sterkt opsat paa at skaffe sig en fast post, der kan erstatte de tapte rikdomme. Han graver ned den største del av sine penge og begir sig avsted til Peking ledsaget av hustru ag barn.

I første akt er guden Lueg, som troner i templet paa det hellige bjerg saa elskværdig at meddele os sit navn, sine egenskaper ikke, erklærer han, bestikkes av de onde mennesker med gaver eller røkelse. En kjeltring ved navn Ku-jin trær ind i templet hver dag og fremfører bitre klager mot guder og mennesker; han uttaler sin fortvilelse over at han maa ernære sig ved at bære vand og ler til murerne og ender med at forbanne sin skjebne. Ikke engang lidt røkelse har han raad til at kjøpe, og han frembærer stedet derfor nogle tarvelige bär som offer til guden. Ak, om blot Lueg vil skjenke ham rikdomme, saa skulde han støtte alle fromme menn, utdele almisser i rikelig mængde, bygge pagoder, istandsette veie og broer og vise sim som enkernes, de faderløse og svakes beskytter og ven.

Midt under disse skjønne løfter faller han isøvn. Lueg viser sig for ham i en drøm og forkynner ham, at rikdom blot skjenkes av lykkens gud. Da denne guddom derefter øieblikelig optrær, skammer han Ku-jin ut ved at minne ham om, at han tid ligere eiet mange rikdomme; men at ingen andre end han selv nød godt av dem. Hadde han kanske ikke opført sig daarligt mot sine forældre og vært ubarm hjertig mot de fattige. Kjeltringen forsøker at rettferdiggjøre sin tidligere opførsel, og da han synes at han er heldig i sine bestrebelser, gaar han et skridt videre: begynner paany at trygle guden om at gjøre ham til en rik mann. Denne gir sig endelig og forsvinner. De kinesiske guder, der i almindelighet bärer sig ad som forkjælte barn eller forrykte menn, maa ikke være vanskelig at bedra, skal vi dømme efter denne forfatters fremstilling.

I anden akt fremstiller scenen et rikt utstyrt værelse, hvor en vis Chin fortæller, at hans herre engang var en tjener som forrettet det tarveligste arbeide, men at han saa vaaknet en dag som en rik mann. Den rike mann har imidlertid ingen søn og Chin har faat det hverv at kjøpe ham en søn. Nu foregaar der en sceneforandring, hvorefter vi befinner os i det indre av en vinstue,, og verten erklærer, at han i sin kjelder har hundre tønner vin, hvis innhold er i 90 tilfælder mest smaker som eddik. En træt og støvet reisende dukker plutselig op ledsaget av en kvinde og en ung gut. Det er Thu-jong. Han er faldt gjennem ved eksamen, og de penge, han hadde gravet ned i jorden, er blitt røvet av en eller annen i hans fravær. Hans stilling er fortvilet. Verten mottar imidlertid de reisende venligt og foreslaar, at man skal selge den unge kandidats søn til Kujin. Efter en raadslagning mellem forældrene overleveres da barnet til trods for dets protest til Chin.

I mellemtiden har Ku-jin det travelt med at fortælle en hel del om sig selv. Han praler av, at han siden guderne gjorde ham rik, har bygget paladslignende hus, at han eier uhyre innbringende jordgodser, talrike fuldlastede skiber, at han altid er heldig i sine mangfoldige spekulationer og nyter i fullt maal den anseelse, som følger med rikdom. Han elsker sine penge over alt annet; hans eneste fornøielse er at se sine kapitaler vokse, og uten den strengeste nødvendighet at tape en eneste øre smerter ham like saa meget som at miste et lem. Han er kjendt for at være den værste gnier og er stolt av det.

Ku-jin liker Thu-jongs søn og kjøper ham øieblikkelig; men den ulykkelige far, der har tilstaat at han ingen penge har, jages paa porten som en hund, da han kommer med en antydning om at han vilde sætte pris paa en øieblikkelig utbetaling av kjøpesummen. Han beklager sig over denne behandling, og faar til løn derfor en god dragt pryl. Dette harmer Chin; han lover at ville hjelpe den fattige mann og lar ham gaa med de ord: Forlat dette stetd min ven! Hans hjerte er haardt og umenneskeliet, lik alle rike herrers."

Den gjerrige faar nu ved sin tjeners hjelp et dokument istand gaaende ut paa, at "Thu-jong paa grunn av fattigdom ønsker at selge sin søn til den rike, fornemme og høit ansette Ku-jin. Thu-jong skriver sit navn under og tjeneren bringer papiret tilbake til sin herre. Ku-jin spør om Thu-jong er reist.

Chin: "Hvordan ialverden skulle han kunne reise, naar De ikke gir ham penge til at kjøpe mat for."

Ku-jin: "Du maa være gaat fra forstanden! Denne mann har ikke det mindste at leve av, og saa selger han sin søn til mig for at denne skal faa lov til at opholde sig i mit hus og spise min ris. Jeg forlangte ingen betaling for maten. Voger virkelig denne tigger at forlange mer?"

Chin: "Han har ikke engang penge til at reise tilbake til sine venner."

Ku-jin: "Da han ikke vil anerkjende vilkaarene i det dokument, han har underskrevet, kan han faa sin søn igjen mot at betale mig 1000 unser sølv som bod. ....."

Chin ber imidlertid sin herre om at gi den fattige mann en unse (2lod) sølv. Ku-jin lar sig omsider bevæge til dette fryktelige offer, men han sier, at 'det gjør ham mere ondt enn om de drak blodet ut av hans aarer."

Guttens forældre blir naturligvis rasende over at faa en slik elendig betaling for sin søn. 'Du gode min'! utbryter moren, 'man kan jo faa en dukke for de penge." Da Ku-jin faar høre denne ytring svarer han kolblodigt: — "En dukke koster jo ikke mer enn kjøpesummen engang for alle." Imidlertid gaar han med paa at betale en unse til.

Hermed ender tredje akt, og vi maa tænke os, at der er hengaat tyve aar mellem denne og den følgende. Ku-jins søn er nu 25 aar, og han er selv en døende enslig mann.

STATSKJØLEANLÆGGET I AALESUND

Aalesund 28. mars: — Efter hvad Møre Dagblad erfarer er der stor forbitrelse blandt fiskernet direktør Puntervold ved statens kjøleanlæg i Aalesund. Grunden er den at han har kjøpt op den agnsild som er at faa, saa fiskerne staar uten, og silden reserverer han for den store "Helder"-ekspedition, som nu skal utrustes fra Aalesund for Grønland. — Fiskerflaaten i Møre har for en meget stor del mistet et par fangstdager, og nu naar fisket har tat sig ganske godt op, vil det bety et ikke saa lite tap. Man har henvendt sig til direktøren og bedt om ialfald at faa litt sild fra kjøleanlægget, men ikke engang det har han gaat med paa. Det hele skal gaa til "Helder"-ekspeditionen.

Idag blev der sendt følgende telegram fra fiskerne til Handelsdeparteentet: — "Aalesunds statskjøleanlæg har igaar kjøpt til frysning sild til Baldersheim-ekspeditionen og nekter at avgi agn til linefiskerne paa Søndmøre, Romsdal og Nordmøre, hvorved hele Møreflaaten blev delvis uten agn. Departementet anmodes om at skride ind."

To døvstumme diskuterer paa fingersproget. Den ene er meget ivrig, og pludselig indskyter den anden:

— Ta ikke sli ivei, tror du jeg er blind.

Sjefen (rasende i telefonen): Jeg bad Dem ikke sende mig en topmaalt idiot. For av dem er der alt for mange her, forstaar De det?

Kontoristen (fra arbeidskontoret): Ja, jeg kan forstaa det. For intet normalt menneske vil ta den daarlige lønnen De byr allikevel.

Lensmand Jacobsen, Sund, er paa ansøkning meddelt avsked fra Gildeskaal lensmandsbestilling fra 1. juli, d. a.

Vestkysten - Tacoma Tidende - 1004 So. 11 St.

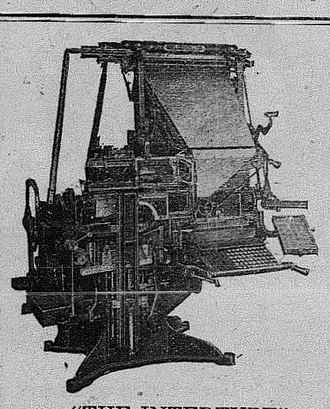

"THE INTERTYPE"

NY MODERNE INTERTYPE SETTE-MASKIN NETOP INDSTALLERET

FORENINGER OG PRIVATE SOM ØNSKER PAPIR, KONVULUTTER ELLER ANDRE TRYKNINGSARBEIDER FAAR DET BILLIG OG VEL UTFØRT HOS OS.

VI ER DEM BEHJÆLPELIG MED OVERSETTELSER OG ARRANGEMENT AV DERES TRYKSAKER UTEN EKSTRA OMKOSTNINGER — — — — — — — —

MODERNE HURTIGPRESSE, AKCIDENS -- JOB-PRESSSES OG RIKT UTVAILG TYPOGRAFISK MATERIEL - - - - -

Jobprinting Book- & Newspaper- Printing

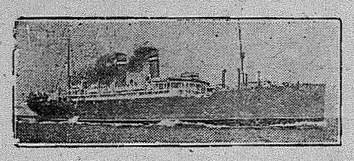

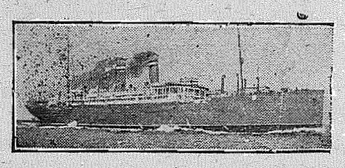

Dampskibsagenturer

Norske, Svenske og Scandinavian American Line - Benyt en av disse baate

STAVANGERFJORD — Fra New York: 28. April (Norske Amerikalinje)

DROTTNINGSHOLM — Fra New York: 21. April (Svenske Amerikalinje)

FREDERICK VIII — Fra New York: 28. April (Scandinavian American Line)

Printing — Res. Main 6943

JOHN SOLEY

1004 South 11th

Publishing — Main 3632

SEND "VESTKYSTEN" TIL SLEGT OG VENNER I NORGE; KOSTER BARE $2.50 FOR ET HELT AAR — VED AT TEGNE ABONNENT FOR NOGEN DERHJEMME, VÆLGER DU EN PASSENDE JULEGAVE — — — — — — — — — — — — — — —

VESTKYSTEN

VESTKYSTEN HAR UTKOMMET UKENTLIG I TACOMA FOR NÆSTEN 38 AAR — SPREDT OVER HELE VESTKYSTEN OG ER DERFOR ET ÚDMERKET ORGAN FOR AVERTERING — PRØV EN ANNONCE — — — — — — — — — — — —

Om De ikke har et hjem

Aa ja, vi vet du lever i et hus, men er det dit? Hvis det tilhører nogen anden, er du hjemløs.

Naturligvis vil du like at eie dit eget hjem, og det kan du for The Peoples Association er her for at hjælpe dig. — Tilbakebetalingen paa vore laan er ikke større end husleien.

Kom ind og la os tale saken over.

The Peoples Savings & Loan Ass'n

Tel. Main 1948 — 1109 Pacific Ave.

C. P. Gammon, President — Mat. Opgenorth, Sec.

SAMUELSON-BERG CO.

1110 So. K Street — Main 3032

MARTHA WASHINGTON SKO

for saare føtter

alle andre slags sko for DAMER, HERRER og BARN

av beste kvalitet til de rimeligste priser

Turen til Aberdeen

Litt om den dramatiske klub av Tacomas tur til Aberdeen.

Den norske dramatiske klub av Tacoma var den 21. april i Aberdeen og opførte her et par amatørskuespil som Sønner av Norge, losje Sverre's gjester.

Selskapet bestod av 18 personer fordelt paa 5 biler, som forlot Tacoma og tiltrods for at regnet silte ned var stemningen høi blandt deltagerne, noget som forundret mig til en viss grad, emn forklaringen kom senere. — Har man nemlig en gang været Aberdeens gjester vil man sikkert altid trodse det mørkeste regnveir med et smil bare ved tanken paa at Aberdeen er maalet. — Man ankom til bestemmelsesstedet ved 6tiden om aftenen og vi begav os straks til The Finnish Workers Hall som var stillet til vor disposition.

De to amatørkomedier som hette henholdsvis 'Koleriksen' og 'Den gale onkel' blev spillet for godt hus og stemningen blandt publikum syntes at være udmerket. Hr. Ross som forestod programmet hadde sørget for megen bra sang og musikunderholdning, og naar det hele blev avviklet paa en saa tilfredsstillende maate som det gjorde, saa maa man gi ham en stor del av æren for dette. Desuten er vi meget taknemlig for den udmerkede assistance arrangøren, hr. Jonas Holland ydet klubben for at aftenen blev saa vellykket som den gjorde.

Efter underholdningen var der dans og bevertning.

Nu var det at vi fik anledning til at bli bekjendt med den Aberdeenske gjestfrihet som jeg saa længe hadde hørt tale om.

Hr. og fru Ross inviterte nemlig samtlige av klubbens paa et Nachspiel i deres hjem hvor vi blev vidne til at den gammelnorske gjestfrihet fremdeles var at finde. Vi hadde, kan jeg trygt si paa klubbens vegne, en fortræffelig aften sammen som familien Ross' gjester, og under festligheterne blev der holdt taler baade av vertsskap og gjester, og i disse blev der uttalt gjensidige ønsker om at man maate gjenta besøkene ogsaa i fremtiden, et tilbud som vi selvfølgelig mottok med megen taknemlighet, og vore verter lovet ogsaa at gjøre os den samme ære

Søndagen oprandt med straalende solskin, og efter at ha beset baade Aberdeen og Hoquiam begav vis os om eftermiddagen paa vei hjem. Der blev gjort en stans i Olympia, hvor man besaa detnye Capitol, som viste sig særdeles storslagent paa den solvarme vaardag. Dernæst fortsatte man til Tacoma, hvor til vi ankom ved 7-tiden om aftenen. Deltagerne var alle meget begeistret over turen, og vi haaper bare at vi kan faa anledning til at gjengjælde endel av Aberdeenernes gjestfrihet ved at de kommer som vore gjester til Tacoma.

—Per Opsahl.
Medlem av klubben.

Byg nu

Mænd med fremsyn tar fordel av det lave market. De bygger, naar andre — mere betænkelig mænd — venter. Nu er prisen paa meterialer rimelig, og nok av god arbeidshjlæp at faa.

Adlyd dette raad og begynd nu. Vi vil med fornøielse gi Dem alle oplysninger.

City Lumber Co.

— Like over 11. St. broen — et kvartal nord.

CITY LUMBER Co. M 4100

Norsk

MEDICINTRAN

(Codliver Oil)
DIREKTE FRA NORGE
hos

LIEN & SELVIG

11th og Tacoma Avenue

Madison 1409

NIELSEN & HANSEN MOTOR CO.

CHRYSLER DEALERS

Three Great Cars—58, 70, 80

5629 So. Union — South Tacoma

Husk Normanna Male Chorus Vaarkoncert søndag 6te mai kl. 3:15 i First Christian Church. 6th og K street.

RESOLUTION

Mrs. W. Risvik, 1514 So. 12. st. Tacoma, fik forleden meddelelse fra Australien at hendes søn, Olaf, var avgaat ved døden der, 25 aar gammel. Mrs. Risvik var medlem av Nordlandslaget i Tacoma, som i anledning dødsfaldet har vedtat følgende resolution:

"Mrs. W. Risvik!

Nordlandslaget "Nordlys" av Tacoma tillater sig herved at uttryke sin dypeste medfølelse med Dem ianledning tapet av Deres kjære søn, Olaf.

Hastig en kjær blev rykket bort
midt i sin blomstrende alder.
Tapet vel føles saart og stort;
tungt for vor tanke det falder.
Tungt mellem kjære er et farvel,
tyngst er dog altid det sidste;
Dyrebart baand med sjæl til sjæl,
maatte saa hastelig briste;
Han, — som var hjemmets lyst
og lys,
sluknet for dødens kolde gys.
— Nu iblandt engle han lyser.

Vi prøver at fatte den sorg et mors-hjerte maa lide ved saaledes at miste et barn langt der ute i fremmed land, og vi vil saa inderlig gjerne la Dem forstaa, at al den sympati, al den trøst og opmuntring, som kan vies en ven fra venner, er Dem hjertelig og dypfølt undt fra Nordlandslagets medlemmer.

Paa vegne av Nordlandslaget

"Nordlys"

Mrs. S. M. Evje, Vicepresident,
Edvard Antonsen, kasserer,
A. T. Lockke, sekretær.

Husk Normanna Male Chorus Vaarkoncert søndag 6te mai kl. 3:15 i First Christian Church, 6th og K street.

AMERIKALINJENS PLANER

Det er sterkt paa tale, at Den norske Amerikalinje skal gaa til oprettelse av fraktruter fra Østersjøen til Montreal med træmassetransporter for øie, meddeler den svenske skibsreder H. E. Bennet, som har været i New York paa vegne av sit firma i Sverige for at forhandle med interesserte.

Hr. Bennett representerer Den norske Aerikalinjes fragtagenter i Stockholm, og det er disse som har tat initiativet til undersøkelsen av det nye ruteprojekt Det er tanken at frakte træmassen fra Østersjøhavnene og til Montreal og omlaste den i indsjøbaatene der, med henblik paa at spare de dyre jernbanefrakter som betales for videretransporter av lasten fra Baltimore og andre havner, som nu er lossepladser meddeler "T. T."

SKIBSNYT

"Frederik VIII" ankom til New York den 23. april.

"Bergensfjord" ankom til Bergen den 23. april.

"Stavangerfjord" ankom til Halifax den 21. og til New York den 23. april med følgende passagrere for Nordvesten:

D. G. Eldwick
Dagny Larsgaard og barn
Martin Aas
John Erlandson
Gitta Marie Bo og tre barn
Jenny A. Grosmo
Nils Brotten
Elias Tjosvold
Kristian Knutson
Astrid Larson
Asbjørg Eriksen
Erling Larsgaard
Aagot Gulliksen
Simon Knutsen Enlyvelen
Karoline Johnsen
Mrs. Severin Bratten
Anna Bratten.

Av velkjendte New York folk var: mr. Robert Lepsoe og fam., mrs. Lydia Magnusen og fam., og Olaus H. Naess.

Den Norske Amerikalinje

DIREKTE TIL NORGE

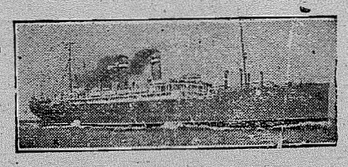

FRA NEW YORK

paa 8½ dag med hurtiggaaende og populære passagerbaater

Vore passagerer kan benytte Bergensbanen uten ekstra tillægg. Passagerbestemmelsene er nu betydelig forenklet.

Minimum kabin klasse $155 hver vei

Tur- og retur til Norge, Sverige og Danmark (Tredje klasse) $178

Hvorved spares $44.50

TURIST 3DJE KLASSE paa "Bergensfjord," tidligere kabin-klasse bekvemmeligheter.

Fra Oslo	AVGANG	Fra New York
4. Mai	"BERGENSFJORD"	19. Mai
19. Mai	"STAVANGERFJORD"	5. Juni
8 Juni	"BERGENSFJORD"	23. Juni
22. Juni	"STAVANGERFJORD"	7. Juli
13. Juli	"BERGENSFJORD"	28. Juli

Forsendelse av penger til Norge, Sverige og Danmark besørges efter dagens kurs.

Nærmere oplysninger og hjælp med utfyldning av nødvendige dokumenter faaes hos vore agenter eller

REIDAR GJOLME, Inc.

Generalagenter

Douglas Building — Seattle, Wash.

Edwards & Vickery, 29 Geary Stret, San Francisco.
E. B. Hauke, City Hall, Astoria, Ore.
Ole Sletten, Ry. Exch. Bldg., Portland, Ore.
John Soley, 1004 So. 11th St., Tacoma, Wash.

REIS HJEM TIL NORGE

Direkte til Kristiansand og Oslo

Gjør en reise med det store, prægtige dampskib "Frederik VIII"

Fri billet med skib eller jernbane til: Larvik, Arendal, Stavanger, Bergen, Aalesund, Molde, Kristiansund, Trondhjem.

Avgaar fra New York:

UNITED STATES ..... 12. Mai
HELLIG OLAV ..... 19. Mai
UNITED STATES ..... 16. Juni
HELLIG OLAV ..... 23. Juni

SOMMER EXKURSIONER
avgaar fra New York
OSCAR II ..... 26. Mai
FREDERIK VIII ..... 2. Juni
Nu kan man faa fine kahytpladse

$44.50 spares paa tur og retur paa 3dje plads. Amerikanske borgere, født i Norge, likesaa norske undersaatere behøver ikke pass.

Amerika-billetter fra Norge til alle steder i United States og Canada sendes til Norge pr. post eller telegraf.

Henvend Dem til nærmete lokalagent eller til

Scandinavian America Line

1321 Fourth Ave. — Seattle, Wash.
F. C. Hewson, 903 Pacific Avenue,
John Soley, 1004 So. 11th Street,
Tacoma, Wash.

FOR DEM HURRA!

K. K. Myhre, som bestandig smører det paa ganske tykt, sommetider, d. v. s. med maling altsaa — ikke misforstaa mig — er en av dem som tror paa følgende motto "Save the surface and you save everything." Mr. Myhre, som man fra navnet næsten skulde anta var irlænder, er imidlertid egte norsk og tilhører familien.

— — —

Naar jeg læser om Abraham Lincoln, hvor store besværligheter han gik gjennem, saa kommer jeg til at tænke paa en ung mand som kom fra Norge for 22 aar siden med to tomme hænder men med vilje og arbeidslyst, som bare en real mand lægger for dagen. Han arbeidet ihærdig om dagen og studerte om kvelden, ja til langt ut paa natten, med det maal for øie at bli sagfører. Han tok sin eksamen som saadan i Olympia med glimrende karakter for nogle aar siden. — Han tegner assurance paa alt mulig og er bestandig rede til at hjælpe en med et og andet. — Helten er Anton Bang. — Naturligvis hører han til Sangforeningen.

— — —

Det var som en drøm! men naar mr. Ed. Thompson, sales manager for Reid Motor Co. bad mig at skrive mit navn paa "the dotted line," kom jeg til mig selv igjen. Hadde anledning til at beskue og kjøre en ny Ford Roadster. De kan tro den gik fort. Meteren gik til 70 mil i timen, og det saa ut som den kunde gjøre 80. Arabien sand color og prisen $530.08 "fully equipped," men da jeg bare hadde 8c paa mig maa jeg vente til jeg faar tak i de andre 530 dollarne. Telefoner Main 2322 og faa Ed. Thompson til at vise dig den.

— — —

Normanna Male Chorus koncert i Eureka er utsat et par uker.

—ggs.

Naar De skal ha en "abstract of title," saa gaa til Almin L. Swanson, president of Tacoma Title Co. 1111 Pac. Ave.—(Adv.)

Main 2047

High-Test Malt Extract

hos din kjøbmand eller hos

M. A. JOHNSON, Distributor

1533 Pacific Ave. - Tacoma, Wash.

NAAR DE SKAL HA

VED

saa husk at Bob Oman sælger beste slags opland 'Slab and Blocks' — 12 og 15 tommers — som aldrig har været i salt vand.

Leveres overalt i byen.

Tel. Mad. 360.

Normanna Male Chorus of Tacoma

gir sin aarlige

Vaar-Concert

i

- First Chrstian Church -

6. Ave. & So. K Sts.

Sondag efterm. kl. 3.15 den 6. mai

Program i neste nummer

FRA HAN OLA

Sogningen mr. Oskar Johnson fra Wisconsin har rentet farmen til K. L. Nestegaard for en tid fremover.

Mr. og mrs. Hovland fra Parkland var her siste søndag i besøk hos mrs. Birgit Nopson og saa titta de indo og helsa paa han Ola og kjerringan hans, tak.

Mr. og mrs. Johnson fra So. Dakota har kjøpt landet til K. N. Knutsen, men prisen vet jeg ikke.

Vi har snakket o at alle Hallinger burde ha en picnic her paa Moutain View engang sist i mai eller først i juni. La os faa høre fra dere; skriv til K. Helling, Puyallup, Rt. 1; men de maa skundæ dikko.

Mr. A. Hjertaas med familie og mr. og mrs. H. Mikelsen og familie har været i Tacoma paa besøk hos mr. og mrs. Blom.

Mr. K. S. Nestegaard reiste siste tirsdag tilbake til Devils Lake i No. Dak.

Mr. Lamek Nestegaard med familie fra Vancouver. Wash. har været i besøk hos sine forældre i nogen dage.

Mrs. Minnie Kersev fra Seattle er her i besøk hos sin mor mrs. Sanderson.

Mrs. B. Nelson har været paa besøk hos mrs. F. Hilliard i Tacoma.

Mrs. Albert Purvis fra Sumner og mrs. K. Johnson fra Auburn. har besøkt mrs. Gunhild Sanderson.

HOOVER FARMERNES VEN

Meget er skrevet om at sekretær Hoover ikke er en ven av landets gaardbrukerstand. Det har været agitert ganske sterkt blandt vestens farere for at forhindre Hoovers nomination som kandidat ved næste valg. Det er umulig at faa rede paa hvad der egentlig ligger til grund for denne gatitation. Secretary Hoover begyndte selv sit livs løpebane som farmer. — Han kjender av personlig erfaring deres kaar og har altid været i sympati med landets producerende stand. Selv om man leter med lys og lykte gjennem hele secertary Hoovers politiske liv kan man ikke finde noget, som i ringeste grad tyder paa at ikke Hoover er sterkt interssert for de amerikanske farmere og er villig til at gjøre alt for at bedre deres kaar.

Naar man studerer Secretary Hoovers politiske løpebane forundres man over hvordan landets gaardbrukerstand kan se paa ham som noget andet end sin beste ven. Man fristes til at tro at de politiske ledere ikke vil ha Hoover til president, fordi han er for uavhængig og ikke vil danse efter de politiske lederes pipe. Som den selvstændige og fremragende personlighet Hoover er vil han neppe la sig lede av partipolitikerne som ønsker personlige begunstigelser for sig selv og sine venner i tide og i utide.

Man kan som sagt ikke finde noget i secretary Hoovers hele politiske liv, som ikke peker i retning av, at han er farmernes bedste ven.

Nu har secretary Jardine i landbruks-departementet netop uttalt at Hoover har altid vist den største interesse for landbruksdepartementet og for farmerne.

Det er derfor neppe nogen tvil om at secretary Hoover er den beste presidentkandidat som vestens farmere kan ønske sig. Set fra andre interesser er ogsaa Hoover den bedste mand som Amerika kan faa til president ved valget ihøst.

Dr. H. C. Nickelsen

Om det er briller

saa inviterer vi Dem til at komme ind og samenligne kvalitet, service og priser.

Vi taler norsk

Binyon Optical Comp., Inc.

920 Br'way — Tel. Br'way 1421

TROLLING ENGINES & GEAR KAHLENBERG Semi-Deisel, Guaranteed to troll. HICKS Gas engine—The best there is. AUTOMATIC A low priced medium duty.. Gurdies & Trolling Blocks.

A. M. HUNT & SON

1007 A Street — Tacoma, Wash.

- Godtkjöp -

40 acres land langs County Road, 10 acre dyrket; hus med fire værelser og møbler.. Laave fuld av høi; hønsehuse. Nok av godt vandæ — Godt land, velbeliggende. — Eiereen er for gammel nu. $2,700.00.. Et tusen — $1000 kontant. Gode terminer paa resten.

J. D. SMITH, Surveyor, Poulsbo, Wash.
(Like over gaten fra Post Officen.)

NAAR DE SENDER PENGE TIL NORGE

Vi gir den beste service og i alle dele er De sikker. Risiker ikke Deres penge i brev. Vi foreslaar pengeanvisning, betalbar i alle dele av Norge i kroner. Drafts, checks, traveling checks. — Vi utsteder alle forskjellige slags til dagens kurs. Vi sælger norske kroner. — Aapen til kl. 6 aften.

F. C. HEWSON

903 Pacific Avenue — Tacoma, Wash.

OSLO FAAR EN AV EUROPAS STØRSTE KRINGKASTNINGSSTATIONER

De forhandlinger som i nogen tidhar paagat har nu ledet til at der skal oprettes en norsk storstation for kringkastning. Den ordning som nu skal etableres gaar i store træk ut paa at der ved Oslo skal bygges en ny station med en antenne-energi paa 50 kw., hvilket tilsvarer omkring 75 kilometer paa anoden. Stationen blir altsaa en av Europas største. — Den vil kunne høres paa krystalapparat i hele det omraade paa 150 kilometer om Oslo, som nu utgjør Kringkastningsselskapets koncessions omraade.

Stavanger vil faa en av de nuværende relæstationer, — den skal dog ogsaa tjene som kringkastningsstation for Stavanger, i samarbeide med stationen i hovedstatden.

Averter i Vestkysten