Tacoma Tidende

NO. 32 — TACOMA TIDENDE, FREDAG, DEN 8. AUGUST, 1924 — 34TE AARGANG

FRA SØNNER AV NORGES MØTE I RACINE, WIS.

Hovedlogen for Sønner av Norge i Amerika avholdte sit møte i Racine, Wis., 21. og 22. juli.

Søndag den 20. hadde loge "Nordlyset" arrangert en utflukt til Muskego nybygge i Norway Township. En masse mennesker tok del i denne. Ute i Muskego er historisk jord man træder paa; det er stedet, hvor den norsk-amerikanske historie begynder. Her byggedes den første norske kirke i 1843, og her utkom den første norske avis i Amerika, "Nordlyset," fire aar senere; her hviler oberst Hans Heg, som ga sit liv for sit nye hjemland unde borgerkrigen i spidsen for det berømte 15de Wisconsin regiment, som hovedsagelig bestod av normænd.

Statsadvokaten i Racine og hovedpresidenten for Sønner av Norge, mr. T. O. Gilbert, holdt her fængslende og interessante taler. Fire av oberst Hegs soldater sad paa platformen og hørte paa de minge uttalelser om deres berømte fører og regiment; de var meget rørt og taarer randt nedover deres furede kinder. Det var en stund, Sønnernes delegater og andre tilstedeværende aldrig vil glemme.

Man bekrandset saa oberst Hegs grav. og til næste aar haaper vi, at bautasteinen er færdig og reist over denne vor berømte landsmand. Der blev indsamlet bandt de tilstedeværende $800 til bautasteinen.

Mandag den 21. kl. 9 om morgenen aapnedes logens officielle møte. Byens borgermester, mr. Armstrong, bød alle delegater og embedsmænd velkommen og overrakte hovedpresidenten byens nøkler. Hovedpresidenten takket i en meget vakker tale befolkningen i Racine for den beviste store gjæstfrihet.

Efter en kort tale av den lokale president blev møtet kaldt til orden av hovedpresidenten. Der modtokes en masse telegrammer fra fjern og nær.

Følgende komiteer blev utnævnt:

Lov-komiteen: A. J. Myrland, Wis.; P. O. Pedersen, New York; Gilbert Haugen, Minn.

Indstillingskomiteen: Sam Strøm, Tacoma, Wash.; Isak Mattson, Nord Dakota; G. M. Laile, Minn.

Resolutionskomiteen: J. A. Backer, Chr. Ludviksen, Chicago; N. M. Nelson, Seattle, Wash.

Pressekomiteen: E. Gythfeldt, A. S. Herven.

Foruten embedsmændene var der ialt 57 delegater tilstede.

Ordenens arkivar, L. A. Andersen; ordenens hovedlæge, dr. O. S. Ledal, og ordenens advokat, J. N. Berg, blev git sæte og taleret ved møtet.

Fred Werner, bestyreren av Sønner av Norges Service Bureau, New York, ga derpaa en detaljert raport over denne virksomhet. Denne blev modtat med stort bifald og oversent indstillingskomiteen. Det blev bestemt at dette arbeide skulde fortsætte.

Alle forhandlinger gik hurtig og greit, og ved 7-tiden om aftenen den 22. var alt arbeide utført og møtet hører historien til.

Valget paa nyt styre ga et klart uttryk for den tilfredshet som hersket med hensyn til det gamle styre, idet alle blev gjenvalgt.

Hovedsekretær L. Stavnheim blev fra underordnede loger overrakt et oljemaleri av ham selv som tak og paaskjønnelse for hans udmerkede arbeide for logen. Maleriet blev overlevert av hovedpresidenten ledsaget med en gripende tale.

LA FOLLETTE TAKKER GOMPERS.

Senator LaFollette sendte forleden dag et telegram til Samul Gompers, hvori han takket for den støtte American Federation of Labor hadde besluttet at gi ham og Senator Wheeler i den kommende valgkamp.

DE TYSKE DELEGATER I LONDON.

De alliertes konferance i London hadde tirsdag naadd sin "climax," sier de engelske aviser. Ankomsten av den tyske delegation frembragte, hvad de engelske aviser kalder "a touch of color and excitement" omkring utenriksdepartementet.

Den engelske premier blev hilset av folkemængden med hurrarop. Saa kom den tyske og de øvrige alliertes representanter.

Formanden for den tyske delegation uttalte ved ankomsten: "Vi er ankommet hit med de beste hensigter og viljen om at faa oprettet det normale forhold i Europa, og vil arbeide for at Dawes plan blir antat i sin helhet og uforandret. Vi ønsker at denne sættes i kraft saa hurtig som mulig, og vil sikkert gjøre sit til at man snart er paa god vei mot de normale forholde. Vi tror ogsaa at finde den samme aand i London, og i det tilfælde skal man snart komme til enighet."

DE AMERIKANSKE FLYVERE

Fra Reykjavik, Island, telegraferes tirsdag:

De amerikanske flyvere Smith og Nelson ankom hit kl. 3:20 idag efter en fortvilet kamp med sterk nordenvind.

Den amerikanske krydser "Raleigh," og flere amerikanske krigsbaate følger den rute flyverne skal ta for at være for haanden om en ulykke skulde hænde. Veiret er nu (tirsdag) meget fint. Der er bare to flyvere som fortsætter. Der var ialt fire; major Martin maatte gi op allerede i Alaska. Løitnant Wade fik sin maskine, "Boston" ødelagt ved Færøerne. Han har meddelt det amerikanske krigsdepartement, at det er umulig for ham at fortsætte om han ikke kan faa en ny maskine; den gamle blev aldeles ødelagt.

Fire nordmænd sat fast i Spokane

I fængslet i Spokane, Wash., sitter for tiden fire nordmænd, Henrik Henriksen og Conrad Carlsen fra Bergen, og brødrene Erling og Trygve Thoresen fra Kristiania. De reiste til Kanada for at søke lykken, og en dag de kom nær grænsen til De Forente Stater, traf de en svenske som fortalte dem at det var bedre om arbeide i Statene, og at de godt kund edrage over grænsen naar de bare vendte tilbake inden sex maaneder.

Guttene, der netop var kommet over og næsten ikke kunde snakke engelsk trodde paa svenskens ord, og drog ind i De Forente Stater. Her forsøkte en av Thoresen brødrene at komme ind i flyvevæsenet, men dette lot sig ikke gjøre før han hadde sit førstepapir, og da han vilde ta ut dette, kom han i berøring med indvandringsmyndigheterne. Da han ikke hadde de fornødne papire riorden, blev alle fire indsat i fængsel, hvor de fremdeles sitter. Nordmænd i Spokane forsøker at hjælpe dem ut, slik at de kan gaa tilbake til Canada og ikke bli deportert til Norge.

Delegationen fra Pacific Distrikt bestod av N. M. Nelson, Seattle; Andrew Winberg, Aberdeen, Wash.; John Dybdal, San Francisco, Cal.; Sam Strøm, Tacoma, Wash.

HVILKET SPROG FORETRÆKKER FOLKETS BREDE LAG?

Det noske bibelselskab meddeler i sine aarsberetninger bl. a. ogsaa om hvor mange skrifter det sælger hvert aar. Disse statistiske opgaver er først meget omstændig, saa man faar vide hvor mange eksemplarer der avsættes paa rigsmaal og paa landsmaal av de forskjellige udgaver. Disse nøgne tal fortæller følgende om forholdet mellem de to maalfører. Av testamenter og bibeldeler paa rigsmaal blev der i de 8 aar fra 1915—1922 solgt ialt 397,842; av de samme udgaver paa landsmaal blev der i samme tid solgt 45,563, tilsammen altsaa 443,405, snaue 10,28 pct. paa landsmaal. Skal man se paa hvorledes salget har fordelt sig paa de enkelte aar, saa er det saaledes:

Av landsmaalsudgaver er der procentvis solgt: I 1915 6,0 pct. 1916 10,7, 1917 14,4, 1918 7,2 1919 12,1, 1920 9,3, 1921 13.0 1922 9,1 pct.

Man ser det er ikke noget tegn til stigning i disse 8 aar.

Men hvor er det landsmaalslæsende folk da? Hvad læser dette folk? Aviser læser det ikke stort, vore maalaviser repræsenterer paa langt nær 10 pct. av landets avismængde; almindelig literatur paa landsmaal er ogsaa rent forsvindende, og som vi her ser, religiøs literatur læses heller ikke i nogen udstrækning.

Er kanske rigsmaalet alligevel den sprogform som passer bedst? Det maa ialfald være nedslaaende at se at saa megen agitation og saa mange av statens penger gir sligt slet resultat, skriver rigsmaalsbladet.

BRAND PAA "BERGENSFJORD."

Kistiania, 29de juli. — Strax efterat Den norske Amerikalinjes dampskib "Bergensfjord" lørdag hadde forladt Kristiania paa sin tur til New York, via Bergen, udbrød der brand ombord, mens skibet endnu befandt sig indenfor Kristianias havneomraade. Skibet hadde netop forladt bryggen, da der utbrød brand i et rum, hvor der var en hylde fyldt med fyrstikker. I et par minutter hadde ilden forplantet sig til hele rummet, og der blev slaat brandalarm og passagererne blev beordret til at gaa i livbaatene.

Der blev gjort store anstrængelser for at begrænse ilden, men denne hadde faat et saa godt tag, at det blev nødvendig at aabne portene i skroget og slippe ind nok vand til at hindre videre udbredelse av branden. Dette bragte hurtig skibet til at synke, og det blev tat rundt Bygdøpynten og sat paa grund i Bestumkilen, hvor det ligger med stor styrbords slagside.

Alle passagererne kom i god behold ned i livbaadene, og disse blev slæbt tilbage til Kristiania av en slæbebaad. Ingen kom tilskade.

Chicagosangerne ombord

Blandt de ca. 450 passagerer ombord i "Bergensfjord" var størstedelen av medlemmerne av "Normændenes Sangforening"s Norgeskor fra Chicago, der nu var paa hjemveien til Amerika. For dem var dette den anden skibsulykke, de oplever paa sin tur, idet de som bekjendt var ombord i Kong Harald, da den for nogle uker siden kollliderte paa Vestfjorden med "Haakon Jarl," der gik tilbunds, med tap av 17 menneskeliv.

Branden blev slukket 24 timer efterat den var udbrudt. Skaden viste sig at være mindre end man fra først av antog, idet selve skroget var uberørt. Den samlede skade anslaaes til ca. 700,000 kroner. Skibet var assureret for 3 millioner kroner. Næsten hele lasten blev reddet, ogsaa adskillig av passagerernes bagage. Det er ikke nødvendig at skibet gaar i Dok, og man haaber at ha det færdig til dets næste tur, den 29de august. Passagererne vil enten fortsætte med den svenske Amerikalinje eller vente paa "Stavangerfjord" som idag gaar fra New York.

PACIFIC LUTH. COLLEGE.

Det nye skoleaar begynder den 9de september. Det tegner til at søgningen iaar blir større end nogensinde før.

Den 27de juli var president O. J. Ordal i Astoria, Ore., og Chinook, Wash. Han præket paa engelsk paa formiddag og holdt paa opfordring tale paa norsk om Pacific Lutheran College. Pastor Losen, stedets prest, og flere familier hadde arrangeret "picnic dinner" ca. 10 mil fra Astoria. Det var en deilig kjøretur og en koselig middag. Flere av ungdommen er allerede bestemt paa at komme til Parkland.

Om aftenen var pastor Ordal i Chinook, Wash., pastor Hjermstads kald. Kirken var aldeles fuldpakket. Her holdt president Ordal foredrag om betydningen, vigtigheden av kristelig utdannelse. Flere elever kommer til Parkland fra Chinook. Presten sender selv to av sine døtre.

Skolebygningerne pudses op til skolens aabning.

Kirkefolket gjør vel i at støtte de kristelige skoler. Jo, bedre disse skoler støttes med penge og elever, des bedre for kirkens fremtid. Den ungdom som faar sin utdannelse ved vore egne kirkeskoler vil faa et ganske andet sundt syn paa livet og dets opgaver, og hvad vigtigere er, de vil opdrages paa den samme gode kristelige grund, som hjemmet og kirken gir?

Det gjælder at kirkefolket er aarvaakne og gjør sin ret og pligt i saa henseende. Især nu da der er trange tider her og der bør vi alle arbeide flittig for vore kirkeskoler.

Skriv efter katalog.

ER ROMERKIRKEN MODERKIRKEN I NORGE?

Den kristne kirke fik sit udspring fra Jerusalem og udbredte sig derfra. Senere delte den sig i den græske og romerske kirke. Indflydelse fra begge kirker har gjort sig gjældende i Norge og har mødtes her som i et toppunkt de første hundredaar under kristendommens indførelse.

I flere hundre aar før Olav den hellige reiste nordmænd til Konstantinopel, hvor de tog tjeneste i keiserens livvagt. Her blev de kjendte med kristendommen. At enkelte ogsaa blev kristne, ved man fra Ruslands ældste historie som fortæller at de første kristne i Rusland var væringer. Blandt vidnesbyrdene om forbindelse med den græske kirke er vistnok "Brudekronen" som benyttes den dag idag i den græske kirke.

Et av de bedste beviser paa at den græske kirke var ligesaa godt kjendt og agtet som Rom paa Olav den helliges tid har vi i Snorre. En av Olav den Helliges skalde Torarin Lovtunge, som gik over til Knut den mægtige digter et drama til denne. — Snorre citerer to linjer av dette: "Knut værger grunden som Grækenland gjæter himmerige."

Med "Grækenland gjæter" menes Kristus. Udtrykket viser at den græske kirke var meget godt kjendt i Norden, og for Olavs skald var det nærmere at nævne Grækenland end Rom.

HVOR FORBUDET VIRKER.

Det ser ud til at forbudet skal komme til at spille adskillig rolle ved høstens valg. Foreningen imod forbuds amendment har aabenlyst rettet en udfordring til antisaloonligaen og erklæret at ville søge valgt et vist antal kongresmænd, der er i favør av øl og lette vinsorter, og antisaloon ligaen paa sin side har taget imod udfordringen og ikke alene erklæret at ville bekjæmpe alle kongresmænd der er imod forbudet, men har ogsaa udæsket præsident Coolidges holdning dertil og anmodet ham om at søge forbudet skarpere gjennemført.

Den uavhængige præsident, La Follette, skal nu ha erklæret sig for en modificering av forbudet og i favør av øl og lettere vin.

Under disse omstændigheder og med høstens valgkamp for øie, har det sin interesse at se hvorledes forholdene med hensyn til forbudet er rundt om i Europa, hvor der for tiden foregaar en ligesaa skarp kamp angaaende forbud som her i landet.

Forbudet gjælder mest brændevin

Av de nordeuropæiske lande er der kun et hvor der hersker et ligesaa udstrakt forbud som i De Forente Stater, nemlig i Finland. Hvor der ellers er visse indskrænkninger i forbruget av berusende drikkevarer, er disse i almindelighed indskrænket til at omfatte det egentlige brændevin, derimod ikke øl og vin. Brændevin er imidlertid som regel enten forbudt eller tillades kun erholdt i mindre kvantiteter.

I England er salget av brændevin begrænset til visse timer paa dagen, forskjellig for de forskjellige distrikter. Saaledes kan f. eks. i Westminster distriktet i London brændevin sælges i butiker eller serveres i restauranter og udskjænkningssteder fra kl. 11:30 form. til 3 eftm. og fra 5.30 eftm. til 11 aften om hverdagene, men der er ingen begrænsning med hensyn til kvantum eller kvalitet.

Mens der i Holland ikke hersker forbud av nogen slags, saa er i Belgien salg av whisky og brændevin forbudt, hvorimod der ingen anden indskrænkning er. I Tyskland og Danmark er der heller intet forbud.

I Norge er brændevin forbudt, men man kan erholde alle slags øl og vin. Den norske regjering faldt netop paa et forsøg paa at faa forbudet helt ophævet.

I Sverige har man det saakaldte Bratt maadeholdssystem, hvorefter voxne personer tillades at erholde fire kvarts med brændevin hver maaned, hvorimod vin, med undtagelse av søde desertvine, kan kjøbes i hvilkensomhelst kvantitet. Personer som spiser paa offentlige spisesteder har lov til at bli serveret 7 1-2 centimeter brændevin til lunch og det dobbelte kvantum til middag. Ingen indskrænkninger gjælder øl og vin.

I Finland hersker der fuldstændig forbud, dog med undtagelse av at man kan faa øl som indeholder fra 1 1-2 til 2 1-2 pct. alkohol. Et sterkt parti der arbeider for indførelse av et maadeholdssystem, og i spidsen for dette staar kvindepartiet.

I Esthland er de ringen indskrænkninger, men i Lettland og Lithauen er der en skat paa importerede vine og brændevine, som virker i prohibitiv retning.

I Polen er salget av vin og brændevin forbudt fra lørdag middag til kl. 6 mandag morgen, men ellers er der ingen indskrænkning.

De fleste for delvis forbud

I de lande, hvor der ingen indskrænkning er i reguleringen av brændevinstrafiken, drøftes spørsmaalet om hetl eller delvis forbud alvorlig, navnlig der hvor arbeiderelementerne har meget at sige. I Danmark er det saaledes meget sandsynlig, at den nye arbeiderregjering vil forsøge at indføre forbudsforanstaltninger.

I Tyskland arbeider ligeledes arbeiderpartierne sterkt for et forbud, og det er meget sandsynlig at saken vil komme op i riksdagen allerede iaar. I de mindre baltiske stater er forholdene for usikre til at tillade nogen større indførsel av brændevin og vin, og hoveddrikken der er øl.

STILLINGEN I NORGE.

Pengemarkedet har været præget av de sæsonmæssige krav paa Norges Bank og tømmeropgjørene, hvilket har bevirket en opgang i seddelomløpet pr. 30. juni paa 16,8 millioner kroner sammenlignet med 31. mai iaar. Foliomidlerne er i dette tidsrum sunket med 1.3 millioner kroner (falder utelukkende paa staten), og tilgodehavende hos utenlandske banker er faldt 2.3 millioner kroner. Utlaan og diskontering steg imaaneden med 21.5 millioner kroner. Seddelomløpet samt utlaan og diskontering ligger adskillig lavere iaar end ifjor.

Valutamarkedet var i juni maaned forholdsvis stille.

De første dage av maaneden faldt norske kroner endel, hvorved £ steg til 32, — hvilken kurs holdt sig omtrent uforandret resten av maaneden.

De har hittil været liten tilgang paa eksportvaluta, idet det ha rtat tid inden bedrifterne er kommet igang igjen efter den langvarige streik. Paa den anden side har importen ogsaa været liten, saa der fra importørernes side har været litet krav efter utenlandsk valuta. Naar norske koner ibegyndelsen av maaneden viste svak tendens, saa skyldtes dette, at der forfaldt en større termin av et i utlandet optat aan. Omregnet til guldværdi holdt norske kroner i juni sig paa vel 50 procent i henhold til dollarnoteringerne.

Obligationsmarkedet har været svakt med nogen nedgang i kurserne paa kroneobligationer og nogen stigning paa pundobligationer. De ældre obligationer er trykket noget foruten av det i forrige maanedsberetning omtalte indenlandsk e6 1-2 procent statslaan paa 50 millioner kroner ogsaa av endel indenlandske kommunelaan (Bergens 7 millioner kr.s laan, 6 pct., emissionskurs 94, løpetid 40 aar, første avdrag 19255, Aker 7 millioner kr., 6.5 pct. til pari, Bærum 2 millioner kr. 6 1-2 pct. til pari m. fl. Desuten nyt indenlandsk statslaan paa 25 millioner kr. til rente 6 pct., hvilket laan er overtat av et konsortium og ikke utlægges offentlig).

Hvad aktiemarkedet angaar, viser det statistiske centralbureaus indeks nogen kursstigning i juni for samtlige aktier regnet under et. Skibsaktier og bankaktier har været svakere, likeledes enkelte industriaktier, forsikringsaktier har været uforandret, hvorimot der har været livlig marked og stigning for hvalaktier.

Efte den langvarige arbeidsstans, som blev bragt til ophør ved mai maaneds utgang er størstedelen av den av arbeidsstansen berørte industri i løpet av juni maaned atter kommet igang.

Trælastmarkedet hemmedes i enkelte distrikter av transportarbeiderstreiken. Der er ganske god efterspørsel med faste priser.

Høvllastmarkedet synes at ligge bedre an. Fabrikkerne har fuld beskjæftigelse med at dække tidligere ordres.

(Forts. side 3.)

Skatteprocenten for Narvik er fastsat til 15 1-2 procent.

E. Ringnes jr. er anerkjendt som Østerriges honorære generalkonsul i Kristiania.

Forlovelse er indgaat mellem frk. Gerda Wikran, Tromsø og Kristian Ravn, Virak.

Trondhjems studentersangkor har git en konsert i Kjøbenhavn. Pressen er enstemmig i at rose koret.

Skytterstevnet avsluttet. Kristiania: Olav Moe, Bergen, blev aarets skytterkonge med 86 points.

I statsraad er to læger, J. Falkenberg, Kristiania, og B. Berntzen, Kongsberg, fratat retten til at utstede recepter.

En over hele Vesttelemarken kjendt gaardbruger, Olav Valesjørg, Fyresdal, er avgaat ved døden, 82 aar gammel.

Til ekteskap er lyst for anlægsarbeider Bergsven Olsen Moen Formofoss i Grong, og Maren Oline Olsen, Bossmo.

Nord Ranas beslutning om optagelse av et laan paa 135,000 kr. til indfrielse av ældre laan er approbert i statsraad.

Lensmand Lunde, Eidanger, som forsvandt for en tid siden, er nu arrestert for underslag av ca. 100,000 kr.

Bryllup feiredes i Narvik forleden av frk. Marta Børli og lektor ved Narvik høiere almenskole, cand. teol. Reed.

Som kasserer og bokholder i Haalogalandske D/s. selskap er ansat Anders Holte, Narvik, en søn av Holte, Kasfjord.

Forlovelse er indgaat mellem frk. Helga Kviteng, Mo, og driftsbestyrer Andreas M. Sletten, Mosjøen.

Lillehammer guttemusikkorps kom forleden middag tilbake fra sin Kristianiafærd, glade og i straalende humør.

Skibsreder J. Henschien, Lundemo, har av Den Norske Amerikalinje kjøbt dampskibet "Lyngenfjord" for 920,000 kroner. "Lyngenfjord" er paa 7,820 tons og er bygget i England i 1903.

Bladet "Dovre," Røros, feirede forleden 30 aars jubilæum. Bladet er et av de bedste lokalblade i Trøndelagen og redigeres av Henrik Grønn.

Forhenværende lensmand T. T. Eggan, Rennebu, er tildelt medaljen for borgerdaad i sølv for lang og fortjenstfuld virksomhed i sin kommune.

Handelsgartner Martin Schou, Helsfyr, Østre Aker, er avgaat ved døden ien alder av 63 aar. Med Schou er en av hovedstadens mest kjendte og ansete gartnere gaat bort.

Redaktør Johan Langen, Tr.-hjem, tidligere redaktør av "Narvik Tidende," er tildelt det ene av Anthon B. Nielsens hvilestipendier.

Læge O. Silseth er beskikket til distriktslæge i Sande i Møre Fylke, læge P. Gellein til distr.-læge i Surnadal og læge H. C. Hoff til distriktslæge i Aremark.

Kristine Rødvatne er avgaat ved døden og begravet. Hun var nu vel 86 aar gammel. I de sidste aar har hun bodd paa Berg i Plurdalen.

Skatvals ældste borger er Per J. Svee. Han fylder i høst 99 aar. Svee tilhører en gammel god slægt, en av hans fædre har saaledes været lensmand paa Svee. Per Svee rusler oppe hver dag og befinder sig ellers godt.

Bereth Kufaas, Narvik, er død, 76 aar gammel. Hun var enke efter forlængst avdøde brandmester Kufaas i Bodø. Familien Kufaas er fra Trondhjem.

Ifølge "Haugesunds Dagblad" har Rusland i disse dage kjøpt 15,000 tønder vaarsild. Herav skal Steffen Staalesen, Haugesund, levere 8,500 tønder.

400 nedvergjester var det i Lyngen kirke under et læstadianerstevne med deltagere fra Narvik til Vadsø. Biskop Støren deltok i stevnet.

Brønnøysund. I Vega er hændt en sørgelig ulykke ved vaadeskud. Lensmand Finbaks søn drev skyteøvelser tæt ved huset. Hans mor var i nærheten. Hun blev rammet av et skud og døde straks.

Skibsreder Emil Knudsen, Lillesand, har solgt seilskibet "Hipolos" til Isak Tellefsen for omkring 130,000 kroner. "Hipolos" er skandinaviens største seilskib. Det var tidligere hjemmehørende i Kristianssand og blev herfra solgt til Lillesand for 75,000 kroner.

Kjøbm. Robert Larsen, Kristianssand, er avgaat ved døden. Han var medindehaver av det store firma brødrene Larsen. Avdøde var medlem av bystyret, venstres styre og av sparebankens direktion. Han var en av byens dygtigste forretningsmænd hvis bortgang vækker almindelig deltagelse og beklagelse.

Redaktør Gullvaag i Gula Tidende var forleden iretten, tiltalt for at ha skrevet en nedsættende artikel om underofficersskolen, ide than paastad at de elever som foretrak landsmaalet ikke blev retfærdig behandlet. Gullvik blev dømt til 200 kroners mulkt.

Til den store cementfabrik i Tysfjord er der for første gang kommet en større last kul fra Bjørnøen og Spitsbergen. En blanding av disse kulsorter skal være udmerket. Cementfabriken er saaledes selvhjulpen hvad kul angaar, og pengene blir i landet.

Raana er gaat over sine bredder ved Sæterbø gaard nedenfor Vorma station. Nogen fare for avbrydelse av passagertrafiken er der dog ikke iaar, da skinnelægningen nu er saa langt fremskreden at den er kommet nordenfor det oversvømmede veistykke.

Til stortingsmand Oluf Mueller blir i disse dage oversendt en adresse undertegnet av 1,200 vælgere i Aalesund, Kristiansund og Molde med henstilling om at han paany stiller sig til valg som stortingsmand.

Major og chef for Vesteraalen bataljon, H. B. Damm, — er som offentlig anerkjendelse for tjenester ydet "l'Institut des Etudes Francaises en Touraine" — utnævnt til Officier d'Academie de l'Instruction, Publique.

Dr. Helge Gjessing, Lillehammer, avgik forleden morges ved døden efter længere tids sykdom, vel 38 aar gammel. Dr. Gjessing var født i Arendal 23. paril 1886, og søn av rektor G. A. Gjessing og frue født Monrad.

En 27 aar gammel malersvend, Sigurd Svensrud fra Biri, som arbeidet paa et hus ved Mesnabroen, faldt forleden i elven og druknet. Han blev av den sterke strøm ført under broen i bassinet, hvorfra han blev trukket op efter et kvarters forløb. Oplivningsforsøg blev strax foretat, men forgjæves. Han var gift og hadde 3 barn.

Politimester J. R. Jensen, der nylig fratraadte sit embede ved Hordaland politikammer, blev i sit hjem paa Hop ved lensmændene Bugge, Jørgensen, Konsmo og Ekeland overrakt en efter speciel tegning udført tobaksbox i sølv som erindringsgave fra sit embedsdistrikts lensmænd.

Kaptein H. A. Dybdahl Henriksen, leder av skibsreder Staalesens fiskerianlæg paa Island, er avgaat ved døden av lungebetændelse. Hr. Dybdahl Henriksen var en særlig i fiskerianliggender særdeles dygtig og interessert mand og dertil vennesæl og sympatisk. Han var født i Haugesund i 1868, men begyndte tidlig paa Islandsfarten og blev islandsk statsborger.

En over Oplandet høit anseet og agtet mand, gaardbruger H. Emaus Stenersen paa "Dvergsten" i Brandbu var 75 aar forleden. Hr. Stenersen er født 1849 paa ættegaarden "Dvergsten," som nu har været i familiens eie i to hundre aar. Han tog artium 1868 ved Aars & Voss skole i Kristiania, anden examen 1869 og juridisk embedsexamen 1874.

Guldbryllup kunde forl. feires av gaardbruker fhv. forvalter ved Hæggernes mølle Johannes Nielsen og hustru. Johannes Nielsen var i over 40 aar ansat ved Hæggernes møller og var en meget dygtig og paapasselig forvalter. For ca. 10 aar siden fratraadte han denne stilling og kjøbte sig en gaard Øvretveit i Eidsvaag, hvor han tilbringer sit otium.

Maskinist H. J. Berntsen og hustru Berthe Mathilde, født Nilsen, Haugesund, feiret forleden guldbryllup. For første gang mønstret Berntsen paa dagen efter sit bryllup, altsaa for 50 aar siden og paa guldbryllupsdagen gik han ombord i "Laagen," bestemt for Island. Det maa vel sies at høre til sjeldenhederne, at en guldbrudgom i 70-aarsalderen mønstrer paa for islandstur og det paa selve guldbryllupsdagen.

Der er udvandret ifjor 2,549 mennesker fra Rogaland til Amerika. Foruten billet — og reiseudstyr — maa, som man ved, hver udvandrer være udrustet med et bestemt kontantbeløb ved landstigningen i Amerika. For hver udvandrer kan man derfor antagelig med et rundt tal regne med en kontant udgift for landet paa denne konto av 1,000 kroner; det vil med andre ord si vel 2,500,000 kroner for samtlige udvandrere fra Rogaland ifjor.

Nyre lidelse. Hr. E. O. Holmes fra Wauna, Ore., skriver: "Dr. Peters Kuriko har kureret mig for en nyre lidelse, efter at tre læger forgjæves hadde gjort deres bedste, og jeg hadde opgivet alt haab om nogensinde at blive den kvit." Den mærkværdige, helbredende virkning dette urtemiddel har pa anyresykdomme er blevet bevidnet vidt og bredt. Det styrker og regulerer avsondrings organerne. Det er ikke en apoteksmedicin, men faas direkte fra Dr. Peter Fahrney & Sons Co., 2501 Washington Blvd., Chicago, Ill.

Tacoma

Dr. H. Petersen Dana
Læge og Kirurg
Suite 330 Provident Bldg.
Kontortid fra 12 til 6 eller ved overenskomst
Res. Tel M. 877 Kontortel. M. 3379

Res. 1517 So. M St. Office Tel.: Main 2829
DR. EUGENE O. HALLAN
Tandlæge
1107½ So. 11th St. Courtney Bldg.

Vi reparerer
SYMASKINER
av alle slags
WHITE SEWING MACHINE CO.
912 Broadway

Tel. Main 300
HAYDEN-WATSON
FLORISTS
911 Pacific Ave. Tacoma. Wash.

HUSK
HEDBERG BROS.
SKOBUTIK
1306 Broadway

Norske ostsorter Direkte fra Bergen
ARNOLD BUTTER STORE
Ny forsyning av
NØKKELOST, GJETOST OG GAMMELOST
Netop ankommet
Beste kvalitet og rigtige priser
Er De ikke tilfredsstillet gir vi pengene tilbake
Manning Market 11th & Commerce St.

Main 3477 Første kl. material.
Phone and Delivery Service
M. H. GRINDE
Quick Shoe Repairing
Skoene istandgjøres mens De venter
1108 So. 11 St. Hj. 11 og K St.

J. F. VISELL
STATIONERY
BØKER
SKOLESAKER
FOTOGRAFIAPPARATER
FILMS, ETC.
909 1-2 Pacific Avenue

Forfriskes trætte Øjne
Naar Deres Øjne er trætte og tunge, brug da MURINE. Det ophæver straks den trætte Følelse—gør dem klare, lyse og straalende Uskadeligt. Solgt og anbefalet af alle Apotekere.
MURINE FOR YOUR EYES

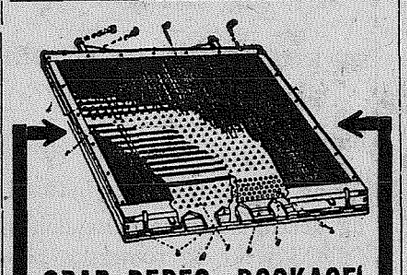

SPAR DERES ‚DOCKAGE'
Behold det til Foder — giv det ikke bort. Insister paa, at Deres Træsker fjerner det fra Deres Korn under Trækningen med et
JOHNSON OMRENSNINGS - SOLD
Passer til enhver Separators "Cleaning Shoe". Kan ikke tilstoppes — formindsker *ikke* Maskinens Ydeevne det mindste.
Koster lidet — gjør godt Arbeide — gjør kostbart Omrensningsudstyr unødvendigt. Behandler alt Korn, indbefattet Lin.
Skriv efter Pamflet og Priser idag. Bare fabrikeret af
Johnson Sieve Mfg. Co.
1718 E. Franklin Ave.,
MINNEAPOLIS, MINN.

Tel. Main 251
C. C. MELLINGER CO.
Begravelsesdirektør
Miss Funnemark, kvindelig assistent
510 So. Tacoma Ave. Tacoma

Telefon: Main 7745
C. O. LYNN CO.
SKANDINAVISK
BEGRAVELSESBYRAA
717-19 Tacoma Ave.
(Vis a vis Central School)
TACOMA

Phone: Madison 1122
P. OSCAR STORLIE
SO. TACOMA UNDERTAKING CO.

Conveniently located chapel
All styles caskets in stock at a price you can afford
Limousine hearses
5036 So. Union Ave. Tacoma

Bergens Privatbank
Bergen — Kristiania — Haugesund
Oprettet 1855

Aktiekapital, fuldt indbetalt .....kr. 30,000,000
Reservefond .....kr. 20,000,000
Delkredere og reguleringsfond.....kr. 10,000,000

Indskud mottas og kontrabok tilstilles indskyteren eller opbevares om ønskes i banken uten godtgjørelse. Dollars i sedler og cheque kjøpes og sælges. Alle bankforretninger utføres

To av Norges ældste banker er tilknyttet
CENTRALBANKEN FOR NORGE A. S.
der i aarevis har været Centralbank for nordmænd hele verden over. Banken mottar indskud paa sparebankvilkaar eller paa seks maaneders opsigelse til høieste gangbare rente. Bankboken opbevares gratis i bankens panserhvælv i dens nye prægtige bygning eller fremsendes til indskyderne efter ønske. Kontoutdrag tilstilles indskyderne hvert aar.
CENTRALBANKEN FOR NORGE A. S.
(Under off. adm.)
KRISTIANIA * * * * NORGE

Olaf I. Rove, 210 Wisconsin Street, Milwaukee, Wis.

DOWER SERVICE
er den beste
STORT, KOMPLET LAGER
BYGGEMATERIALE
LEVERES PAA KORT VARSEL
BUILDING DOWER SERVICE
JohnDower Lbr.Co.
On Tideflat - Main 7000

BESTE PENGEANBRINGELSE I MARKEDET
Folk som ønsker at anbringe sine penger indser nu mere og mere at den sikreste maate er først at undersøke nøie før de anbringer pengene.
Penger anbragt ved løfter om store dividender eller stigning i markedsværdien er i virkeligheten ikke "investment" da en sikker pengeanbringelse forminsker eller utelukker risiko saalangt som det menneskelig seet er mulig.
Det er grunden hvorfor Pacific har vundet en stor popularitet blandt alle forsigtige pengeanbringere.
Ingen kontigent — ingen mulkter — intet "red tape."
Alle Deres penge tilbake med alt de har tjent.
Assets Over .. $7,000,000.00
THE PACIFIC SAVINGS & LOAN ASS'N
En spareinstitution
Hjørnet av Pacific Ave. og 11te Streets

5-YEAR GUARANTEE
on
RANGES, HEATERS, WATER HEATERS
No expense but the gas bill. No fuses, wires, elements or burners to buy. Think of it—5 years
Tacoma Gas & Fuel Company

SUPERIOR DANISH BAKERY
bekjendtgjør aapningen
av sin nye butik paa 1110 Commerce street, som fandt sted lørdag den 17de mai. (Like ved Manning's Market). Filial 1506 So. K Street.

Norge.

Doktor Odd Kinck Eide er avgaat ved døden i Kjøbenhavn efter længere tids sykdom, kun 29 aar gammel. Doktor Eide var født i Bergen og ansattes efter endt lægeuddannelse som distriktslæge i Namdalen og kom derfra som læge ved Gaustad sindssygeasyl.

Den hollandske dronning med hof og tjenerskap, ialt 18 personer, opholder sig i disse dage i Abisko. Det var meningen at dronningen med følge skulde foreta en tur over Narvik op til Lyngseidet, men denne plan er nu opgit. Lørdag var prinsgemal Heinrich en kortere visit ned til Narvik.

Fra Kristiansand meddeles, at emissær Jose Egenes ved lagmandsretten er idømt 4 maaneders fængsel for tyveri, brændevinssalg, rolighetsforstyrelse og brutal optræden i beruset tilstand. Engenes har tidligere over Sør- og Vestlandet utfoldet en livlig emissærvirksomhet og var altid en velset gjest i bedehusene. Han var streng i sin kritik over syndere. Han var en ekte svovlprædikant.

Apoteker Johan S. Kindt, 'Hjorteapoteket,' Trondhjem, var 65 aar gammel forleden. Apoteker Kindt som er født i Trondhjem, blev cand. pharm. i 1882. Han va riflere aar ansat som provisor ved "Svaneapoteket" i Trondhjem; senere bestyrte han apoteker i Kristiania, Drammen og Harstad.

Aalesund, 7. juli. — Exporten fra Aalesund har i den sidste tid naaet en høide, som den ikke har havt paa mangfoldige aar. Der hersker paa havnen et liv og en rørelse, som der selv i den bedste exporttid under krigen ikke kunde opvises magen til. Som exempel kan nævnes, at der igaar foruden de almindelige rutebaade laa 12 lastedampskibe for ind- eller udklarering. 3 store klipfisklaster gik igaar til Sydamerika, Spanien og Italien, desuden tran- og sildelaster. Toldinspektøren i Aalesund udtaler at trafiken ikke har været saa stor i mands minde.

SQUARE DEAL CLEANERS

2318 Pacific Ave.
La os rense og presse dine klär

M. TORVE

2318 Pac. Ave. Main 2616

Edwin Eickson Emil Bertle
Louis Bergman
Naar dine saaler plager dig saa gaa til

PIONEER SHOE AND REPAIR CO.

Sko efter bestilling
952 Fidelity Bldg. Commerce St.

"Say It With Flowers"

A. A. HINTZ, Florist

WEDDING BOQUETS, FLORAL DESIGNS
Store and Greenhouse
So. K & 7th Sts.
Telephone Main 2655

OLOF BULL

LÆRER I VIOLIN
for begyndere saavel som for viderekommende. Kurser kan begyndes til enhver tid.
301 Bernice Building Tacoma

To Fordele

har man ved at kjøpe fisk fra

Northern Fish Co.

15th and Dock St.
De faar fisken
Fersk og billig.

Union Shoe Repairing Co.

Hjørnent av 13de og K Sts.
M. C. Sivertsen, Prop.
Benytter bare bedste slags materiale

Lien-Selvig' Pharmacy

Vi bruker de reneste og beste apotekervarer
Fri levering pr. motorcykle

Main 7314

Corner Tacoma Ave and Eleventh

En velkjendt Stangesokning, Nils Evensen Godager, var nylig 90 aar. Han og hans hustru, Kistine, kunde 6te mai iaar feire jernbryllup, og den sjeldne begivenhet blev en mindeværdig festdag fo rde to gamle hædersmennesker. Ogsaa paa 90 aarsdagen modtog Nils Godager mange hjertelige hilsener med de bedste ønsker for fremtiden.

Gaardbruker Ole S. Aarhus, Gjerpen, er avgaat ved døden i en alder av 80 aar. Han var i sin tid en av høires tillidsmænd i Gjerpen og har nedlagt et stort arbeide for den konservative sak i sin bygd.

Forleden blev der i Vor Frelsers kirke i Kristiania av kst. biskop Freihow indviet 10 missionærer, det andet kuld fra missionsskolen for kvinder i Kristiania. Deres navne er Kristine Apeland, Ruth Birkeland, Mimi Dahle, Petra Halderaker, Andrea Hansen, Bertha Gilje, Tomine Olsen Ringsland, Hanna Smedsvik, Janna Vik og Sofie Rønnevik. Deres vordende virkefelt blir Madagaskar, Zulu, Kina og Sudan. Av damerne er Tomine Ringsland og Hanna Smedsvik vordende missionærhustruer; de øvrige skal ut i praktisk missionsarbeide.

Fhv. sogneprest og provst S. M. Nielsen var forleden 80 aar. Provsten er født i Trondhjem. Hans største virksomhed var knyttet til Nord-Norge. I 1872 blev han udnævnt til lærer ved Tromsø seminar og i 1877 til sogneprest i Talvik, Finmarken. Ni aar senere flyttet han til Kværnæs i Nordmør, hvor han tillige va rprovst. I 1892 blev han udnævnt til sogneprest i Løiten paa Hedemarken. Her blev han til han i 1916 tog avsked. Provst Nielsen og hustru feiret guldbryllup i mars 1922. Provsten bor for tiden hos sin søn, pastor Ragnvald Nielsen, Soon.

Kraftig gamling. Fredrik Johnsen Skonsengalmli som nu er 77 aar kom forleden dag hit til Mo med en firrorings baat han nylig hadde forarbeidet og skulde sælge. Da han omsider fik høre at der var 20 kr. mere at erholde for en saadan baat ute paa Hemnes, betænkte han sig ikke længe, men fik sin farkost paa det vaate element, tok aarerne fat og rodde dit ut den 3 mil lange distance. Kan nogen i hans alder gjøre ham det efter? Forrige vinter tok han præmie i længderend under et skirend paa Skonseng.

Indskytermøte i Nordlands privatbank holdtes i Bodø forleden. Møtet hadde faat sto rtilslutning, — der var ialt ca. 400 indskytere tilstede. Man drøftet spørsmaalet om rekonstruktion av banken, dannelse av en ny bank og avvikling av den gamle bank. Efter en 5 timers lang debat blev der vedtat et forslag om at nedsætte et utvalg av indskytere paa 3 medlemmer, som sammen med administrationsstyret skulde utrede spørsmaalet om en ny bank i forbindelse med avvikling av den gamle, og at resultatet herav skal forelægges et nyt indskytermøte. Som komite blev valgt: kjøpmand Søren Normann, Røsvik, direktør Johannesen, Stokmarknes og kjøpmand Wiig, Sandnessjøen.

Brønnøysund, 20. juni. — Endelig er da ogsaa iaar sommeren kommet. Siden søndag har der været et paatagelig omslag i veiret, tildels ganske varmt, hvilket virker dobbelt kjærkomment efter den særlig kolde vaar med snelagte fjeld og nysne ved pinsetider. Gamle folk spaar en god sommer, som vil rette meget paa aarsvexten. Den er nu noget tilbage. Imidlertid er reise- og turisttrafiken i full sving. Ved Torghatten har der været flere flydened hoteller allerede, ligesom Bergenske Turistskib "Irma" forleden passerte paa sin første Nordkapstur. Med hurtigruten eer der ogsaa stor reisetrafik, og endnu mer blir det fra næste maaned, naar frikontingenten kommer til. Av de aarvisse engelske sportsfiskere kommer der stadig følger paa gjennemreise til Bindalens gode fiskeelver i Aaenbygden.

Henrik Trondsen, Dombaas, fyldte forleden 50 aar. Han er født paa Lesjaskogen den 9. juli 1874. Som smaagut begyndte han paa Lesjaverk skyssstation. Rer var paa den tid en mængde engelske turister. Da Trondsen hadde stor interesse for sprog lærte han snart engelsk. Han har senere ved praksis og selvstudium lært sig tysk, og kan ogsaa til nød gjøre sig forstaaelig paa flere andre sprog. I 1898 skysset han prins Karl og prinsesse Ingeborg til Romsdalen, og blandt andre selskaper engang 35 amerikanske damer til Molde. Det er vistnok faa, der er mer kjendt av det reisende publikum end Henrik Trondsen. Det er nu 40 aar siden han sat bak paa kariolen og skysset prinsesse Stefani fra Lesjavik til Mølmen. Han disponerer nu Romsdalsrutens 22 biler og har uavbrudt været i turistvæsenets tjeneste.

MÆNDS BUKSER $5.00

Det støste lager av ekstra bukser i Nordvesten er hos os og sælges ut til den billige pris av $5.00. Vi har bukser som passer til Deres trøie og vest. 2den etage. Lundquist-Lilly, 11th og Pacific.

SERVICE FIRST

MAIN 676

Vor store flaate av

WHITE TRUCKS

er altid til Deres raadighet for prompt levering.

De vil sætte pris paa at spare tid.

SAVAGE-SCOFIELD CO

1533 Dock Street
TACOMA

Drugless Physicians

Dr. O. T. Herd W. Spencer, D. C.

BATHS	TREATMENTS
Morefield	Drugless
Turkish	Chiropractic
Mineral	Reconstruction
Bakeoven	Electro therapy

706 Pac. Av. M. 6776. Lady attdt.

FLOWERS

812 Tacoma Avenue
G. E. GULLBERG, eier
Greenhouse i Parkland
Mad. 107 J 1
Tel. Main 3095
Friske Blomster for alle anledninger

FERN BEAUTY PARLOR

Haar Frisøring, Massage og alt skjønheden henhørende
Arbeidet udføres til Deres tilfredshed
FRU FERRIER
Main 2097 Norsk tales
756 1-2 Broadway

Interurban

SEATTLE—TACOMA—OLYMPIA
INTERURBAN DIVISON

avgaar baade fra Tacoma og Seattle kl. 6, 7, 8 form. og hver halvtime til kl. 6 eftm. Og derefter kl. 7, 8, 9, 10 og 11:25 aften.

STAGE DIVISION

Direkte forbindelse med Interurban i Tacoma paa Terminal Station, 8de og A streets.

TIL OLYMPIA

med avgang hver halvtime. Bus-forbindelse i Olympia for Montesano, Aberdeen, Hoquiam, Shelton, Tenino, Centralia, Chehalis, Kelso, Longview, Raymond, Castle Rock og Vancouver.

Puget Sound Electric Railway

Tacoma Terminal, So. 8de og A St.
Telefon Main 1055

Tacoma Piano Service Shop

1118 South 11th Street
Norsk pianostemmer og reparerer alle slags pianoer, orgler og selvspillende pianoer.
Beste slags arbeide garanteres
TELEFON MAIN 1668

Before
QUALITY SHOE REPAIRING
C. K. MOE
508½ So. 11th St.
Tacoma, Wash.
After

MAIN 325
Houck Carpet Cleaning Co.
2812 6th Ave.
Carpet Beating, Steaming, Scrubbing
Upholstering, Father and Mattress Renovating

Paa Deres Reise til Norge

bese London og andre interessante steder paa veien. Personlig ledede reiser til New York blir arrangeret for følgende avseilinger:
"MAJESTIC" .....Aug. 16
(Verdens største dampskib 56,551 tons)
"OLYMPIC" .....Aug. 23
Direkte forbindelse med Norge paa kgl. norske postdampskibe
En behagelig reise kan ogsaa tas via Hamburg paa det populære dampskib
"MINNEKAHDA" .....Sept. 11
Fører kun 3die klasses passagerer, som har hele baaden til sin raadighet. Fuld beskrivelse faas hos nærmeste lokalagent eller
WHITE STAR LINE
619 Second Ave., Seattle, Wash.

STILLINGEN I NORGE.

(Forts. fra side 1.)

Cellulosemarkedet er uforandret med et forholdsvis fast marked og tildels stigende priser.

Papirmarkedet synes i de sidst edage at være livligere. Mens det amerikanske marked er forholdsvis svakt synes andre markeder at være bedre, tildels med stigende priser. Noget av den livlige efterspørsel efter papir tilskrives de vanlige ordres for at dække sig før sommerferierne.

Paa fragtmarkedet var i juni den vanlige sommerstilhet allerede begyndt at gjøre sig gjældende og fragtledig tonnage var det vanskelig at faa placert. Som følge herav fortsatte den nedadgaaende fragttendens, som blev indledet for 2 a 3 maaneder siden. En engelsk fragtindeks viser for mai maaned et gjennemsnitlig fragtfald av ca. 3 pct. Der er ikke tegn til nogen væsentlig bedring av fragtmarkedet i de nærmestkommende uker, og rederne indretter sig derfor efter den ifjor manifsterte utvikling, da fragtfaldet naadde bunden i slutten av august med et forholdsvis livlig marked utover høsten.

Nordamerika-markedet har skuffet sterkt, idet man efter tendensen i mai maaned hadde ventet større tonnage i juni maaned end tilfældet har været.

I kulfarten fra England kan utviklingen betegnes som skridende fra galt til værre.

Fra Sortehavet har det kun været nogen faa slutninger, og i malmfarten fra Syd- og Nord-Spanien er der for tiden litet liv.

Trælastfarten skulde nu ha en høisæson, efterat alle utskibningshavne er blit tilgjængelig for fartøier. Der gjøres ogsaa ganske betydelig forretninger, men paa grund av den almindelige avslapning i de fleste andre farvand, holder trælastfragterne sig paa et niveau, som gjennemgaaende bare saavidt hindrer driftsunderskud.

Vaartorskefisket i Finmark fylke fra 31. mars til 24. juni var meget tilfredsstillende og naadde opimot kronaaret 1912, da man hadde den største fangst, som kjendes.

Fangstutbyttet av samtlige torskefiskerier blev iaar betydelig større end i de foregaaende 9 aar. Værdien av samtlige torskefiskerier iaar er beregnet til ca. 60.9 mill. kr. mot 26.9 ifjor, 34.6 i 1922, 22.0 i 1921, 45.0 i 1920 og 48.0 mill. kr. i 1919.

Bankfisket fra Aalesund var i juni meget godt.

Kystmakrelfisket indbragte i juni iaar kun 2.4 mill. kg. mot i juni ifjor 5.2 mill. kg. og det samlede parti utgjør iaar alene 3.6 mill. kg. mot 6.3 ifjor og 4.3 i 1922 til utgangen av juni. Værdien av fisket hittil er beregnet til 1.5 mill. kroner mot 2.0 ifjor og 2.0 i 1922.

Under sildefisket i Nordsjøen med drivgarn blev i juni ilandbragt 1887 tønder og det samlede kvantum utgjør nu 2,742 tønder mot til samme tid ifjor 258 tønder.

Laksefisket tok sig i den sidste halvdel av juni betydelig op. Særlig i Hrøndelagen, hvor man fisket bedre end ifjor.

Hummerfisket var omtrent som ifjor, men priserne var høiere.

Brislingfisket har tat sig godt op.

For landbruket var veiret i juni regnfuldt, saa aarsveksten staar adskillig tilbake, særlig for akerens vedkommende; for høi derimot tegner det mange steder til kronaar.

Stillingen paa arbeidsmarkedet viser fremdeles bedring, idet den samlede arbeidsløshet i riket pr. 25. juni ansloges til ca. 9,400 mot ca. 13,200 den 25. mai og 11,200 den 25. juni 1923. Hertil kommer i juni iaar ca. 6,000 personer beskjæftiget med nødsarbeide mot ifjor paa samme tid ca. 10,000.

Abonner paa TACOMA TIDENDE

BARNS VELFÆRDS-AVDELING.

Omsorgen og opfostringen av de smaa er av den største vigtighet for hjemmet og nationen, derfor synes vi, at temaet bør behandles frit og nogenlunde regelmæssig.

FOR OMSORGEN FOR MØDRE OG DERES SPÆDBARNS HELBRED

I denne spalte vil vi fra uke til uke opta artikler av interesse for vordende mødre og mødre til smaa barn.

ARTIKEL 75.

Barnet bør ha motion.

Det unge barn tar ubevidst sine legemsøvelser ved at bevæge sine arme og ben, ved at knytte og aabne hænderne, samt ved at strække og tøie hver muskel i sit lille legeme. Endog at græde er etslags legemsøvelse og det er dette vi mener naar vi sier, at det barn ikke er normalt som aldrig græder.

Om dagen, naar barnet er vaagent, er det altid ibevægelse. Det er av vigtighed at se til, at dets klæder ikke sidder for stramt; thi hvis dette er tilfældet, vil dette hemme dets bevægelser. Heller ikke bør det bli bundet altfor længe i sin høie stol eller fæstet saaledes til sengklæderna, at det ikke kan faa vælte sig omkring og frit bevæge sine lemmer.

En indhegning, hvori det kan krybe omkring uden fare, er et ypperlig sted hvori barnet kan erholde motion. Saadanne indhegninger kan kjøpes færdiglavet i forskjellige størrelser og skikkelser. "Baby Walkers" er ikke anbefalet, da et ungt barn ikke skuld eopmuntres til at gaa. Mange tilfælder av hjulbenethed er resultat av paaskyndelse av barnets gang, før det fysisk er istand til det.

Barnevogn bør vælges mere av hensyn til komfort end til mode. Den bør være firhjulet, ha gode, sterke fjedre, samt et beskyttende dække, som vil holde vind og det sterke lys ude. Den bør være rummelig saa der er tilstrækkelig plads for dækkener, da det er vigtig, især i koldt veir, at holde barnet godt beskyttet mod veir og vind. De barnevogne som kan foldes sammen, er meget bekvemme til at føre barnet i for korte distancer. Barnet bør dog ikke tillades at bli liggende i en av disse barnevogne i længere tid, da de ofte er stive og ubehagelige for barnet.

Som før skrevet, hænder det ofte, at mødre ikke er istand til at gi sine børn brystmelk, og i saadanne tilfælder er det naturligvis nødvendigt at forskaffe en anden føde. God, ægte, sund komelk, rigtig blandet med et passende kvantum av det bedste slags sukker i det rigtige kvantum vand, er det bedste substitut for brystmelk. Denne blanding av den bedste sort melk og sukker kommer til Dem under navnet Borden's Eagle Milk. I tre slegtled har amerikanske mødre sat sin lid til denne ypperlige melk. Naar den blir brugt saaledes som foreskrevet, er den et godt substitut for morsmelk.

Paa Bordens Eagle melk opfostres idag mange børn, hvis forældre og bedsteforældre langt tilbage i 60- og 70-aarene i forrige aarhundrede blev opfostret. Naar De kommer ihu, at Borden er en melk som har været i brug i tre generationer og daglig bruges av flere og flere, maa der være en grund for dette. Grunden er, at den er blit befunden tilfredstillende og tryg i saa lange tider, at folk har tiltro til den.

Hvorsomhelst De kan gaa i hele dette land og Canada, vil De finde Bordens Eagle melk like sød og sund i næsten enhver butik. I alle henseender er den den ene sikre og paalidelige melk hvorpaa børn kan opammes, dersom morsmelken slaar feil.

Læs disse artikler nøie hver uke og gjem dem for fremtidig reference.

Main 339 Res. Proc. 3212

Plumbing & Heating

J. F. THORSK CO.

920 Commerce St. Tacoma

Wherever you see him Thirst Chasing
COLUMBIA BREW
is on Ice!

Noske som agter at reise utenlands for en midlertidig visit for et tidsrum av indtil et aar har tilladelse til at vende tilbake til De Forente Stater uanset kvotaen.

Flere og flere Norske

benytter nu de fordele, som bydes de hjemreisende, som ønsker at "se sig litt om paa veien." Cunard Linjens store og hurtiggaaende kjæmpedampere **"Berengaria,"** 52,000 ton, 909 fod lang, **"Aquitania,"** 46,000 ton, 901 fod lang, og **'Mauretania,"** 30,000 ton, 790 fod lang, seiler fra N. Y. hver onsdag. Paa mindre end seks dage ankommer man til Southampton, England, efter først et par timers ophold i den franske havn Cherbourg; siden med tog til verdensbyen LoLndon, hvor man paa Cunard Linjens bekostning deltager i en fri "sightseeing" tur. Fra England reiser man med norsk dampskibslinje til Bergen og derfra med Bergensbanen til Kristiania. Ingen udgifter i England; ingen toldundersøgelse; ingen pasvisering nødvendig.

Vil man heller reise fra Montreal, Quebec eller Boston, saa seiler der fra disse havne nye, store, moderne dampskibe hver uke. Inden De tar de avgjørende bestemmelser for Deres reise, skriv efter og erhold frie illustrerede beskrivelser.

Penge til Norge. Brug Cunard Money Orders & Drafts.

Henvend Dem til nærmeste lokalagent eller

CUNARD-ANCHOR LINE

621 2nd Ave.
SEATTLE

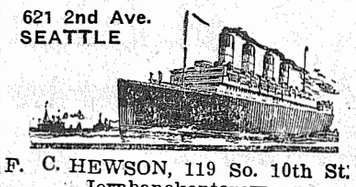

F. C. HEWSON, 119 So. 10th St.
Jernbanekontorerne

Tacoma Tidende

og "Vestkysten"
Published every Friday morning
JOHN SOLEY, Editor
311 Fidelity Bldg., Tacoma, Wn. Tacoma, Wash.

AMERICAN ASSOCIATION OF FOREIGN LANGUAGE NEWSPAPERS MEMBERSHIP LABEL WORLD BUILDING NEW YORK

Entered at the Post Office at Tacoma as second class matter

HVAD DET "FØRSTE PAPIR" ER.

"Declaration of Intention" eller som det populært kaldet det "første papir", er kanske ikke helt forstaat av alle. Mange mennesker tror, at dette dokument gir dem en slags beskyttelse fremfor andre, der ikke har tat ut dette papir. Enkelte tror endog, at det er et slags borgerpapir. Dette er helt feilagtig. Det "første papir" gir ikke nogen sikkerhet for borgerskap; det er kun et dokument, hvori en person erklærer det som sin hensigt inden et visst tidsrum at bli amerikansk borger. Der er mange, som i besiddelse av det "første papir" sender ind ansøkning om borgerskap, og blir avslaat av en eller anden grund. De vedblir at være borgere av sit eget land, indtil de har opnaadd amerikansk borgerret; tidligere var der mange stater, her i landet, som tillot personer i besiddelse av det "første papir" at stemme, men efter krigen er antalle sunket ned til 4, nemlig Arizona, Indiana, Missouri og Texas. Før krigen pleiet utenriksdepartementet i Washington at utstede et dokument, istedenfor pass til folk, som var i besiddelse av det "første papir", men dette er nu ikke længer tilfælde.

Det ældre indvandrere husker ovennævnte tilfælder og forsikrer nykommere om at det "første papir" gir dem visse rettigheter, og misforstaaelser opstaar gjerne som følge derav. Ifølge den gamle kvotalov fik hustru, forældre, brødre, søstre og barn under 18 aar av en person, som had de tat ut sit "første papir" en slags forret fremfor andre immigranter. Den nye indvandringslov har nu imidlertid helt forandret dette. Nu kan derimot nærmeste slæktninge av amerikanske borgere komme ind til landet utenom kvotaen, saasom far, mor, hustru og barn ugifte under 21 aar gammel. Vedkommende amerikanske borger maa selv være mindst 21 aar gml.

Her findes mange personer som ulovlig er kommet ind her til landet. De har tat ut sit "første papir" og indbilder sig nu at dette kan forhindre dem fra at bli utvist fra landet. Der findes ingen bestemmelse i loven som kan gi en slik forsikring. Imidlertid har det sine fordele at ha sit "første papir"; man kan ikke bli amerikansk borger uten først at ha dette; det er et tegn paa, at man agter at slaa sig ned her i landet. Det "første papir" gjælder i 7 aar og maa mindst være to aar gammelt før man kan søke om det "andet papir" (Petition for Naturalization.) — Her findes desuten arbeidsgivere som ikke vil ansætte folk med mindre de har ialfald det "første papir."

En nykommer kan ta ut sit "første papir" saasnart han har bosat sig her i landet, men han maa indgi papiret paa det sted han bor, og ikke hvor han arbeider. Det har hændt, at personer er blit nektet sit "andet papir", da de hadde uttat sit "første papir" paa det sted de arbeidet, mens deres familie var paa et ganske andet sted i landet, hvor som følge herav deres lovlige bosted var.

Om man mister sit "første papir" kan man søke Clerk of Court hvor originalen var ut stedt, og man vil erholde duplikat av det tapte.

De, som ikke har tat ut sit "første papir" kkan gjøre det hvad tid somhelst i ethvert County Court, Federal Court eller Naturalization Bureau, hvor blanketter blir dem tildelt. Det koster 1 doll. at ta ut det "første papir". Man behøver ingen vidner. Det bør erindres, at det første papir ikke er noget borger papir og gir ingen borgerrettigheter, men det er allikevel det første nødvendige skridt som enhver maa ta for at opnaa amerikansk borgerret.

Nærmere oplysninger erholdes ved at tilskrive Norwegian Bureau, Foreign Language Information Service, 119 W. 41. St., New York.

Amerika-kø

Da det amerikanske konsulat i Kristiania forleden dag aapnet for at begynde pasviseringen, stod der en kø paa over 100 mennesker, der taalmodig hadde ventet utenfor hele natten for at faa visert passet, der gir dem adgang ti det forjættede land.

50-aarsfest feiret forleden Norway menighet, nær Garretson, S. Dak. Jubilæumspræken holdtes av formand N. N. Bøe.

Ved Minnesota statsuniversitet er 18.3 procent av studentene lutheranere, nemlig 1,282; 900 unge mænd og 382 unge kvinder.

Beste
Sommer
Sko
for Damer Herrer og Barn
Beste Kvalitet
McDONALD SHOE CO.
To Butikker
943 Broadway
1140 Broadway

Beste og paalideligste
Uhr-Reparationer
Utsalg av Uhre og Klokker
K. Andersen
1125 Tacoma Avenue

Phone Main 2593
B. Paulson
JEWELER
EXPERT WATCH WORK
1016 South 11th St., Near 11th & K

H Pedersen Chris. Dahl
PEDERSEN-DAHL
Dekorationsmalere
FARVE, OLJER, FERNISSER OG TAPETER
Main 5142 622 St. Helens Ave

NOTARY PUBLIC
E. O. BRATRUD
408 Puget Sound Bank Bldg.

LIDT OM TUREN TIL RACINE, WIS.

Av distr. pres. Sam Strøm.

Turen paa jernbanen østover gik som man i almindelighet kan vente paa en lang reise. Vi stoppet i Milwaukee; vi (delegationen fra vesten) blev mødt paa stationen av en komite, som førte os til byens fineste hotel, hvor middag blev servert under forsæte av konsul Rove. Der var mange delegater og medlemmer av hovedstyret tilstede.

Vi blev saa tat rundt i byen paa "sight seeing" i den store by. Milwaukee er en av de vakreste byer jeg har set.

Efter at storlogemøtet var over reiste delegationen fra Vestkysten til Chicago. Det var meget varmt der. Aviserne rapporterte fire dødsfald den dag av solstik. Vi fik snart fat i en "bil" og avsted bar det for at se paa kjæmpebyen. Vi besøkte bl. a. negerdistriktet, som man kanske vil huske var skuepladsen for den voldsomme kamp mellem negre og hvite i 1918. Vi besøkte Chicagos fineste gate, hvor kun folk med meget mynt kan bo. Vi saa ogsaa Leopold, Loeb og den ulykkelige Franks hjem, som man hører saa meget om i disse dage. Vi besøkte saa en del av byens parker: Chicago har 75 parker inden bygrændsen. Vi kjørte rundt hele dagen, og om jeg skulde gaa i detaljer er jeg bange for at redaktøren vil knurre fordi jeg optar for meget spalterum.

Turen gik saa til Minneapolis hvor broder Pedersen tok os omkring; vi besaa tvillingbyerne og jeg benyttet anledningen til at besøke slekt og venner. I Nord Dakota besøkte jeg min svoger; var der et par dage, og saa sattes kursen for Spokane; hvor loge "Tornedskjold" var forsamlet i Kornelius Johnsons hjem. Jeg ga her en rapport fra storlogemøtet. Vi tilbragte her en særdeles hyggelig aften.

S. S.

TELEGRAM FRA KR.ANIA.

Alle passagerer, som var med "Bergensfjord," som maatte returnere en halv times gang ute fra Kristiania, er overført til andre baater. Passagerer fra Stavanger og Bergen venter paa "Stavangerfjord," som gaar fra Kristiania den 15. ds.

Efter undersøkelse fra sjøretten viser det sig, at ildebranden begyndte i rummet (hold no. 3) og ikke fra nogen eksplosion, som tidligere telegrammer meddelte.

650 norske indvandrere i maaneden.

Efter hvad de norske aviser paastaar at ha fra "paalidelig kilde" vil pasviseringen for de norske amerikareisende være i fuld gang naar dette læses. Kvotaen tillater ca. 650 norske reisende pr. maaned foruten de som av en eller anden grund kommer ind uten at regnes med i kvotaen.

DET TYSKE PROBLEM.

En velkjendt forretningsmand he ri byen hadde forleden dag brev fra sin bror, som i mange aar og fremdeles er bosat i Tyskland. Denne nævner i forbigaaende stillingen der, og sier bl. a.: "Situationen her, specielt hvad penger angaar, er alt andet end god. Man lider her av mangel paa driftskapital, mens bankhvælvene i De Forente Stater er færdig at revne paa grund av guldtyngden. Erstatningsproblemet kan, efter paalidelige mænds mening, kun bli løst temporarily. Eller, for at bli tydeligere, det kan ikke bli løst tilfredsstillende uten krig, da betingelserne, som er sat op fra fransk side, er saa abnorme, at en opfyldelse er umulig for nogen nation. En katastrofe vil indtræffe, kanske før vi aner."

En svensk grevinde som fabrikarbeiderske.

Grevinde Elsa av Sverige, datter-datter av Kong Gustav den V., og datterf av prins Oscar Bernadotte, arbeider for tiden pa aen skofabrik i Chicago for et ukentlig honorar av 18 dollars. Det hele lyder romantisk og det er det ogsaa, særlig naar man hører at grevinde Elsa har været æresgjest hos John D. Rockefeller, og hos fru Edith Rockefeller McCormick. Videre er hun indregistrert som grevinde Bernadotte, i Chicagos fineste hotel, men bor i et simpelt kammers like ved fabrikken, gaar klædt som en arbeiderske, allikevel er hun den berømte svenske grevinde. Grunden til denne forandring er, at frøkenen som kom hitover som Y. W. C. A.'s gjest sammen med endel andre filantropiske interesserte kvinder besluttet at ta jobber som fabriksarbeidersker for en maaned, og den første juli startet de i forskjellige fabrikker. Grevinden har trolig holdt ut, men allikevel vil hun vel dra et lettelsens suk 1. august, da hun atter slaar sig ned iblandt Chicagos societet.

Grevinde Elsas far er presidenten av det svenske Y. W. C. A., og datteren har besluttet at vie sig det filantropiske arbeide. Den erfaring hun faar gjennem arbeidet paa fabrikkene mener hun vil være til stor nytte senere i livet.

Norsk-tysk filmselskap under dannelse.

Et stort norsk-tysk filmselskap er nu under dannelse. Der pleies i disse dage forhandlinger om optagelse av Johan Bojers "Den store hunger" og "Den sidste viking." Desuten er planlagt en millionfilm hvori Leiv Eriksson og hele vikingetiden vil bli vist i a lsi nglans og romantik og i det rette historiske miljø.

Bedre arbeidsliv i Norge

Vaarens tariffer er nu paa det nærmeste ordnet. Bryggeri-overenskomsten er nu vedtat av begge paster med et tolvøres timetillæg. Her er ogsaa godt haap om en ordning av konflikten i jernindustrien i en nær fremtid.

Formand dr. H. G. Stub er ifølge "Lutheraneren" fremdeles i bedring. Han er nu bragt til sit hjem. Det er dog endnu uavgjort om han maa underkaste sig en operation eller ikke. I ethvert fald trænges der en, maaske længere hviletid. Der vil ikke være tale om at reise ut for at præke eller delta i møter.

Pastor A. W. Ramstad blev av pastor Hokenstad indført som prest i Bremerton, 7de søndag efter trefoldighet. Førstkommende søndag skal han indføres i Island Lake menighet.

Bryllup. Tredie søndag i juli blev en datter av mrs. Lena Stevenson, Vashon, Wash., Gladys Evelyn viet til James O'Dell i Vashon lutherske kirke.

Luftskib for missionær. United Lutheran Church skal sende et luftskib til sine missionærer i Liberia. Det skal benyttes ved missionsreiser til det indre av landet.

(Paid Advertisement)

E. J. HACKETT
POLICE JUDGE
Candidate for
Superior Court Judge, Dept. No. 3

Non-Partisan
Primaries September 9, 1924

(Paid Advertisement)

TROR DE
paa den faste stilling av Pierce County financer og institutioner? Om De gjør det, saa bør De
GJENVÆLGE
FREDERIC SHAW
TIL COUNTY COMMISSIONER
2det distrikt

Republican Primaries, September 9, 1924

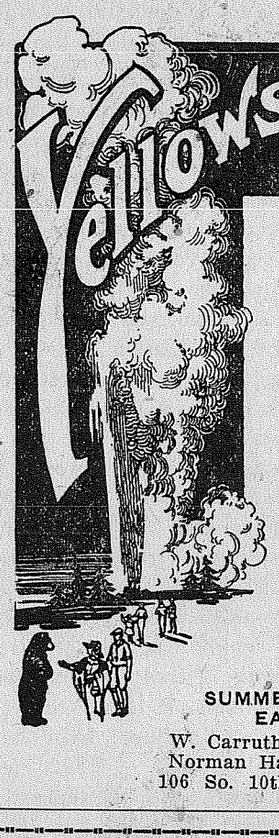

Yellowstone THE WONDERLAND

Is the Nation's Greatest Playground

Every American should share in the inspiration of its towering peaks, leaping geysers, growling grottos, boiling cauldrons, in the midst of which are magnificent hotels, charming cottage villages, 300 miles of matchless boulevards and all the comforts of home.

Send for our booklet. It tells the thrilling story of nature's wonderland. Our

THROUGH SLEEPING CAR

Operated DAILY during the season between

Portland and West Yellowstone

by the

UNION PACIFIC SYSTEM

Let our representatives explain the various tours which enable visitors to see the Yellowstone at minimum cost; also quote fares, prepare your itinerary and make your reservations. Call on

SUMMER EXCURSION FARES
EAST VIA U. P. TRAIL
W. Carruthers, D. F. & P. A.
Norman Hall, C. P. & T. A.
106 So. 10th St. Tel. Main 2717

UNION PACIFIC SYSTEM OVERLAND ROUTE

"FINEST WATCH REPAIRING IN TACOMA"
S. Grimstead
ELEVENTH AND TACOMA AVE.

(Paid Advertisement)

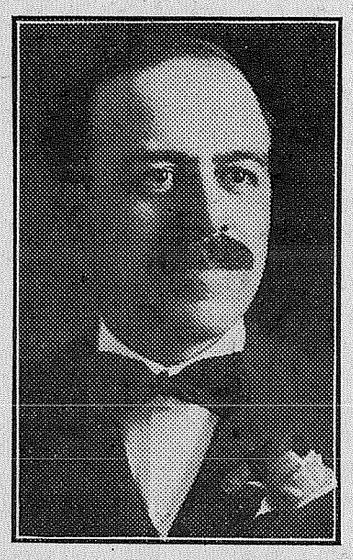

FRANK A. LATCHAM
Candidate for
SUPERIOR COURT JUDGE
(To Succeed Judge Askren)
Primaries, Sept. 9, 1924
Election, Nov. 4, 1924

(Paid Advertisement)

CARROLL A. GORDON
For
SUPERIOR COURT JUDGE
Department Four

(Paid Advertisement)

JOHN A. SORLEY
Indosed for Judge of the Superior Court

We, the undersigned members of the committee who represented the depositors of the Scandinavian-American Bank, do most heartily endorse the candidacy of John A. Sorley for Judge of the Superior Court. Mr. Sorley was untiring in his efforts to bring to justice those who were responsibl efor the failure of said bank. In those cases the prosecution was fighting money and influence and the best legal talent that money could employ. Larson and Lindberg were convicted. Larson is now serving time and Lindberg would also be serving time but for the fact that he was pardoned. Mr. Sorley tried to prevent that pardon but failed, and because he dared criticize those who were responsible for it, he was threatened with disbarment Mr. Sorley stood by us then; let us stand by him now.

W. B. Coffee,
Fred A. Johnson,
Wm. C. Elliott,
J. J. Hurley
Miss Gertrude Wetzel,
Ole Granrud,
John M. Classen

Tacoma

BRATRUD-MILONE CO.

Fire Insurance—Ildebrands Assurance

SANGERE, SE HER!

Der er sangprøve iaften. Prof. Møller blir her og vil gjennemgaa sangene for sangerstevnet.

Olaf Stangeby var her i byen paa besøk forrige uke fra Bainbridge Island, Wash.

Sam Strøm, distriktspresident for Sønner av Norge, kom forrige torsdag tilbake fra Sønner av Norges storlogemøte i Racine, Wisconsin.

Storken har besøkt Tony Breviks hjem forrige lørdag og medbragte en liten "baby girl."

Sangerdamernes social forrige lørdag aften hadde som vanlig samlet en ganske stor skare unge og ældre, som indtog programmet, beværtningen osv. indtil henimot midnat. Vi vil be, at man ikke forglemmer sangernes picnic søndag. Møtestedet er det samme som ifjor i Point Defiance park.

Vi har netop modtat en frisk beholdning av den fineste norske ANSJOS, FISKEBOLLER (20c pr box, 5 for 95c); APPETITSILD (Bjellands, 20c pr box, 5 for 95c); SARDINER (15c pr box, 5 for 60c).

HORN HOLMES COMPANY

Center St. — 38th og Yakima

3901 Sixth Ave.

Lommeuhe, armbaanduhre, klokker, sølvtøi, førsteklasses juveler til rimelige priser hos

H. O. HANSON — THE LITTLE STORE WITH BIG VALUES — 257 So. 11th St. — FIDELITY BLDG.

Mænds Bukser $5.00

Det største lager av ekstra bukser i Nordvesten er hos os og sælges ut til den billige pris av $5.00. Vi har bukser som passer til Deres trøie og vest. 2den etage Lundquist-Lilly, 11th og Pacific.

Vi hadde mandag besøk av mr. og mrs. M. J. Running fra Mt. Vernon, Wash. De er gamle Tacoma-folk. Mr. Running drev i flere aar juvelerforretning paa 17de og K og deltok meget i det musikalske liv blandt nordmændene her i byen, specielt inden Vor Frelsers kirke, mens pastor Ove Preus var prest der. De besøkte vennr og kjendte samt tilsaa sine eiendomme her i byen.

Fredag aften blev mr. og mrs. Einar Nilsens lille pike døpt av den nye pastor for Den Luth. Frikirke, 15de og I streets, H. P. Halvorsen. Pikebarnet fik navnet Virginia May.

John A. Sorley, candidate for Judge of the Superior court, has had six years' experience in the prosecuting attorney's office of Pierce County. He has been successfully engaged in the practice of law for thirty-five years: First in North Dakota and during the past fifteen years in Tacoma. Mr. Sorley served in both houses of the North Dakota legislature and did his part to place on the statute books a great deal of progressive and humanitarian legislation. His work in the prosecuting attorney's office has attracted wide attention and has been generally commended. He was primarily responsible for the conviction of those responsible for the failure of the Scandinavian-American Bank. As indicated by the statement of the committee appointed by the depositors, Mr. Sorley did all in his power to prevent Gus Lindberg from being pardoned. Mr. and Mrs. Sorley have two grown daughters, one of whom resides with them. Mr. Sorley is a Mason, being a member of Lebanon Lodge, and is also an Elk and a Woodman.

Komplet utstyr av mandsklær

JETLAND & PALAGRUTI

Tacoma norske klædesforretning og mænds utstyrsforretning

912 Pacific Ave. Tacoma

Automobile Insurance

408 Puget Sound Bank Bldg.

E. O. BRATRUD

Frithjof Werenskjold

holder oplæsning og foredrag

i Normanna Hall

Lørdag aften 23de august

Udmerket program

Udmerket musik for dans

Adgang 35 cents

Første Lutherske kirke i So. Tacoma, Warner og 62nd st. Pastor D. B. Ross, prest. Bopæl 6211 So. Puget Sound ave. Norsk gudstjeneste kl. 11 fm.

Den luth. Frikirke, 15de og So. K st. H. P. Halvorson prest. Gudstjeneste søndag kl. 10:45 med altergang. Om aftenen kl. 8 vil past. Halvorson tale over emnet "De to veie der fører mot evigheten." Marta Maria foreningen møter torsdags aften august 14de i kirkens basement, og bevertes av mrs. Ole Moe og mrs. Evje. De er hjertelig velkommen til vore møter.

Jacob Quilhough og familie reiste forrige uke en tur pr. auto til Minesota, hvor de skal besøke slækt og venner. De vil bli borte ca. 6 uker.

Norsk - Dansk Methodistkirke paa 16de og J sts. syd, N. L. Hansen, pastor. Søndagsskole med bibelklasse for ældre. Kl. 10 form. Gudstjeneste kl. 11 fm. samt kl. 8 aften. Bønnemøte onsdags aften. Kvindeforening torsdags eftermiddag kl. 2 i kirkens sal. Mrs. Dignes indbyder.

Lørdag aften den 26de juli var der et stilfuldt bryllup hos J. A. Moes, 1001 So. Alder st. Det var Gladys Moe som blev viet til Arthur Wickstrom. Som brudesvend fungerte brudgommens bror Carl og brudepike miss Annie Moe, brudens søster. Mr. Albert Johnson Jr. som ringbærer. Som blomsterpike brudens niece, Florence Moe. Over 60 gjæster var indbudte, alle slægtninger av bruden og brudgommen. Pastor H. P. Halvorson utførte vielsen. Efter vielsen servertes ice cream, cake og kaffe og en meget hyggelig stund tilbragtes. Brudefolkene fik mange og værdifulde gaver. De nygifte reiste til Vancouver, B. C., og flere steder paa en bryllupstur og tænker at bli borte en ukes tid. Mr. Wickstrøm har ansættelse ved Foss' boat house og kan ikke være borte længere. De vil have sit hjem hos Moes indtil videre.

Den Første Norsk Lutherske kirke, syd 12te og I sts., Olaf Holen, prst. Gudstjeneste paa norsk kl. 11 med præken av menighetens prest. Fælles gudstjeneste kl. 8 aften i St. Johns Engelsk Lutherske kirke, syd 5te og I streets. Pastor Naess forestaar gudstjenesten. Bønnemøte torsdag aften kl. 8.

Mt. View Norsk Lutherske kirke. Gudstjeneste søndag kl. 3 eftm. paa norsk og kl. 7:30 aften paa engelsk vd past. Olaf Holen.

Carroll A. Gordon, who is a candidate for Judge of the Superior Court in the department now occupied by Judge Clifford, has many well-wishers among the readers of this paper. He has lived in Tacoma for ten years and has practiced law of twenty-one years, being now forty-two years old. During the last year of Fred G. Remann's term as prosecuting attorney, Mr. Gordon acted as his deputy, and at the close of the term they formed a partnership as Remann & Gordon, under which name they have been associated for the past six years. Carroll Gordon is known to the lawyers as being well fitted to be judge. He was unanimously chosen as president of the Pierce county Bar Association. His practice has been extensive and not specialized. In experience, age, education and good judgment he is well equipped for the position. He is married and has four children.

Aktier i Den Norske Amerika Linje koster paa Kristiania børs 240 kroner.

Norsk-Dansk Baptistkirke, 10. og K. Søndagskole kl. 10. Gudstjeneste kl. 11. Broder Guldbrandsen vil tale pa adette møte. Gudstjeneste kl. 8 aften. Bønnemøte hver torsdag kl. 8. O. N. Norman, pastor.

Zions Luth. menighet, So. 54th og Thompson. Gudstjeneste søndag kl. 11 form. Ingen aftengudstjeneste. Kvindeforeningen møter hos Mrs. A. Johnson, 6104 So. Fawcett ave. Søndag den 17. ds. har ungdomsforeningen udflugt til Fos Island.

Miss Effie Nelson, datter av mr. og mrs. A. J. Nelson, 2118 Syd Ainsworth ave. blev viet til mr. H. B. Rhodes fra Centralia, Wash. Sidstleden lørdag eftm. i forældrenes hjem, som var prydet med roser og grønt for anledningen. Past. Olaf Holen utførte vielsen. Mr. Gunnar W. Olsen var brudesvend og miss Marie Snartemo var brudepike. Efter vielsen servertes forfriskninger for de tilstedeværende, som bestod av nærpaarørende slæktinger og endel av familiernes venner. De nygifte drog paa en bryllupsreise og vil slaa sig ned i Tacoma, naar de kommer tilbake.

Loge Norge hadde sist søndag sin utflugt til mr. Abelsens eiendom paa Maury Island. Det var en dag som sent vil glemmes av de som deltok. Ved middagsbordet stod jubelen høit sky. Saa kom opvisningen av alle badegjæsterne, siden begav man sig i flok og følge op til farmen, hvor man fortærede tykke melkeringer av hjertens lyst. En tak til mr. Abelsen for hans hjertelige gjæstfrihet.—Deltager.

Loge Norge optar sine møter efter ferien tirsdag 12te august i Normanna hall. Alle medlemmer bedes møte frem.

ANBEFALET AV HENDES LÆGE

Fandt styrke ved at ta Lydia E. Pinkham's Vegetable Compound

Kankakee, Illinois. — "Min svigermor tok altid Deres medicin for svakhet og under livsforandringen gjorde den hende saa meget godt, at hun bragte mig til at ta den for en svakhet jeg hadde for halvandet aar. Den har styrket mig og jeg har nu en kjæk liten gut. Jeg gjør alt mit husarbeide nu og jeg anbefaler Lydia E. Pinkham's Vegetable Compound hvor jeg har anledning. Jeg tar den nu igjen for en svakhet efter anbefaling av vor familielæke."—Mrs. Harry Coulon, 984 N. Harrison Ave., Kankakee, Illinois.

Virkelig prøve paa den nytte.

Som hjælp for kvindelig svakhet, smerter, rygverk, nervøsitet og uregelmæssighet med andre sykdomme almindelig for kvinder er Lydia E. Pinkham's Vegetable Compound en paalidelig medicin.

Denne værdi er etablert ved slike breve som ovenstaaende. Der er kvinder om det. For salg hos alle apotekere.

WALK-OVER SHOES

GODTKJØPSSALG

Damers og barns sandaler, pumps og Oxfords i alle størrelser og kulører av beste kvaliteter i de siste moder og "cut out" modeller og moder som almindelig kostet fra $5.00 til $11.00, sælges nu for $2.45, $2.95, $3.95, $4.95.

Hjemmet for Walk-Overs

SAMUELSON-BERG

1134 PACIFIC AVE.

ABERDEEN, WASH.

DR G. F MESSER

SPECIALIST

(Over Golden Rule Store)

114 1-2 East Heron, Aberdeen, Wn.

Telefon 174

Bare Office Practice. Træffes: fra 9 til 12 fm., fra 1 til 2 eftm. og fra 6:30 til 8:30 aften. Søndage fra kl. 12 til 2.

TANDLÆGEARBEIDE

og

PRISER DE HAR RAAD TIL AT BETALE

SKREVET GARANTI MED ALT ARBEIDE

AAPEN OM AFTENEN

SMRETEFRI UTTRÆKNING

Electric Dentists

Over Owl Drug Store

302 Ea. Heron Aberdeen

Phone 465

PAINLESS SYSTEM DENTISTS

Over J. C. Penney Store

Aberdeen, Wash.

Aapen aftener og søndag form.

HAYES & HAYES

BANKERS

KAPITAL OG SURPLUS

$500,000

Aberdeen, Washington

SMITHS ICE CREAM

DE VIL LIKE DEN

SMITHS DAIRY, Inc.

Aberdeen, Wash.

GRAYS HARBOR BUSINESS COLLEGE

Vi har klasser i engelsk for utlændinger

Kan indtegnes naarsomhelst

Kaufman Block Tel. 676

Aberdeen, Wash.

Marcel Miracle Mineral System

og andre metoder for vanskelige sykdomme

Dr. H. E. Jones, Ph.D., S.D.

217 1-2 Ea. Heron. Tel. 771

Aberdeen, Washington

Mænds Bukser $5.00

Det største lager av ekstra bukser i Nordvesten er hos os og sælges ut til den billige pris av $5.00. Vi har bukser som passer til Deres trøie og vest. 2den etage Lundquist-Lilly, 11th og Pacific.

Bethlehem Norsk Luth. kirke, Harrison og East G, L. J. Floren, pastor. Norsk gudstjeneste med præken av pastor Floren, søndag form. kl. 10:45. Ingen aftengudstjeneste. Bibeltime og bønnemøte onsdag aften kl. 8. Kvindeforeningen møter hos mrs. F. Peterson, 5308 So. Wapato, torsdag eftm. kl. 2 Foreningens utflukt til mrs. Hales sommerhjem ved Manzanita Beach torsdag den 31te juli var meget vellykket. Der var ca. 60 deltagere. Mrs. Chas. Pedersen var værtinde. Ungdomsforeningens picnic ved Redondo Beach sidstleden lørdag aften hadde ogsaa stor tilslutning. Et baal blev tændt paa stranden, kaffe blev kogt, wieners og marshmallows stekt, osv. Senere servertes watermelons, og aftenen tilbragtes med passiar, sang og musik.

Vor Frelsers Ev. Luth. Kirke, 17de og J. Past. J. A. E. Naess. Formiddagsgudstjeneste kl. 11. Fælles aftengudstjeneste i St. John's Eng. kirke, 5te og I, kl 8. Past. O. J. Orda| vil tale.

STRØMPER

som vil tilfredsstille Dem. Vore "Minnehaha" damers silkestrømper er absolut de beste værdier for pengene. Forsøk et par av dem og De vil bli ovrbevist.

PAULSON'S, Inc.

Main 232 1136-38 Broadway

Cirkel No. 2, Døtre av Norge møter i Lincoln Park tirsdag den 12te ds. kl. 1 eftm. Alle er velkommen.

MENNESKER I ALLE SAMFUNDSLAG VILDE FÖLE SIG LYKKELIGERE OM DE BARE FORSTOD AT HOLDE SINE FÖTTER KOMFORTABLE. FORSKAF DEM DERFOR

GROUND GRIPPERS SKO

706 St. Helens Avenue

THE STONE-FISHER CO.

MÆRK DENNE DATO PAA DERES KALENDER

Onsdag 13. August

SOM ER

Rural Day--

—Det er dagen, da denne forretning tilbyr de beste godtkjøp som man kan erholde paa lange avstande.

—Mange specielle indkjøp er gjort for denne dag og tilbyr store besparelser.

TAP IKKE DENNE ANLEDNING

—Om De ikke selv kan komme, saa skriv til NANCY LOU. Hun vil med fornøielse gjøre Deres indkjøp. Adresser bestillingen til Nancy Lou, c/o The Stone-Fisher Co., Tacoma, Wash.

Fælles Utflukt

Sønner av Norge, Seattle og Tacoma, ved

Redondo Beach

SØNDAG DEN 17DE AUGUST

Program dræt Lek Fri kaffe

(Paid Advertisement)

WESLEY LLOYD

FOR JUDGE OF SUPERIOR COURT

Department Four

Primaries September 9, 1924 Non-Partisan

NAAR DE SENDER PENGER HJEM

Jeg gir Dem den beste service som kan erholdes noget sted, naar De ønsker at sende penge til Norge. De blir sendt efter dagens kurs. Korrespondenter og agenter i hvertenst distrikt gir prompt service ved utbetaling av pengene. Draft og money order utstedes. Kroner kjøpes og sælges.

F. C. HEWSON

MAIN 7159 119 SO. TENTH STREET

Ford
THE UNIVERSAL CAR

BETÆNK VARIGHETEN, NAAR DE KJØPER EN AUTOMOBIL

De har kanske lagt merke til den store forandring i salgspriserne paa automobiler de siste tre aar. Ford automobil leder dem alle. Den første utgift av en Ford er lav og om De vil sælge den igjen staar prisen bedre end andre maskiner. Husk dette, naar De skal kjøpe maskine.

Kom indom, saa skal vi vise Dem. Ring op mr. A. E. Thompson.

Aapen søndage og om aftenen gjennem uken til kl. 9.

Nye maskiner levert i Tacoma:

4-door Sedan ..... $799.09 Touring $482.09
2-door Sedan ..... $700.49 Roadster $450.89
Coupe, $632.89

C. W. REID MOTOR CO.
En god plads at kjøpe Fords
702 Broadway Main 2322

Vi taler norsk.

NØIAGTIG UNDERSØKELSE
Kachlein Bros.
TACOMAS LEDENDE OPTIKER
906 Broadway—Tacoma Theater Building
30 aar paa samme sted.

Cleaning og Pressing. Pent og godt Arbeide.
Washington Dye Work
H. LAVIK, Prop.
Sixth Ave. & K St. Main 603

(Paid Advertisement)

DE WITT M. EVANS
Candidate for
JUDGE OF THE SUPERIOR COURT
Department No. 3, (the vacancy)

Primaries, September 9th, 1924

(Paid Advertisement)

L. P. LARSEN
Candidate for
COUNTY COMMISSIONER
Third District
Clean, conscientious and competent

Republican Primaries September 9th, 1924

(Paid Advertisement)

M. L. CLIFFORD
Candidate for Re-Election for
JUDGE OF THE SUPERIOR COURT
Department No. 4

Primaries, September 9th, 1924

(Paid Advertisement)

THE IMPROVED CONDITION
of all County Funds from the large warrant overdrafts to substantial cash balances, and a comparison of tax levies for county purposes, justifies
Re-Election of
F. R. EASTERDAY
County Commissioner, 3rd District

Republican Primaries September 9th, 1924

De norske sjøfolk faar paalæg.

De underordnede sjøfolks hyrer er efter overenskomst paalagt med 8 procent. Dette gjælder nye hyrekontrakter opretet efter første august iaar.

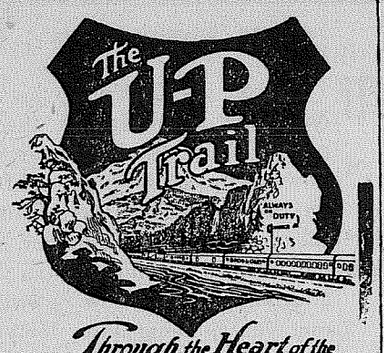

Through the Heart of the Rockies
Round Trip
Excursion Fares
on sale daily to Sept. 15

Kansas City	$72.00
St. Louis	81.50
Chicago	86.00
Detroit	105.62
Cleveland	108.56
Washington	141.56
New York	147.40
Boston	153.50

Corresponding fares to other important centers. Final return limit October 31, 1924. Liberal Stop-over privileges going and returning.
A side trip to Yellowstone at small additional cost.
— Call on —
W. Carruthers,
D. F. & P. A.
Norman Hall.
C. P. & T. A.
106 South 10th St.
Tel.: Main 2717
Depot Tel. Main 585
UNION PACIFIC SYSTEM

MÆNDS BUKSER $5.00
Det største lager av ekstra buksер i Nordvesten er hos os og sælges ut til den billige pris av $5.00. Vi har bukser som passer til Deres trøie og vest 2den etage. Lundquist-Lilly, 11th og Pacific.

FRANK C. HART & SONS
EST'B 1889
DIAMONDS
FINE WATCHES & JEWELRY
THIRTY YEARS
RELIABLE SERVICE
1124 BROADWAY

BANKOEN SOM GIK TAPT MED "HAAKON JARL" SKAL ERSTATTES

Efter hvad "Dagsposten" bringer i erfaring arbeider postvæsenet fremdeles med at faa istand en oversigt over den post som gik tapt ved "Haakon Jarl." Bestyreren av postkontorets reiseavdeling i Trondhjem, postfuldmægtig Østbye-Hansen, oplyser, at der nu bare mangler endel oplysninger fra Sandnessjøen for at faa oversigten for bancopostens vedkommende færdig. Det viser sig at det er et ganske betydelig beløp der her blir tale om. Fra Bodø var der saaledes medsendt "Haakon Jarl" store pengeforsendelser nordover — til Sortland 15,000 kroner, til Narvik 35,000, til Svolvær 14,000 o. s. v.

— Det har været nævnt, at "Haakon Jarl"s bancopost ialt skulde utgjøre en kvart million kroner?

— Det er, svarte postfuldmægtigen, den rene gjetning. Ingen kjender beløpet før de manglende oplysninger er indgaat.

— Og erstatningen?

— Ja, der er en række utaalmodige, som spør om den. Den vil bli utbetalt saa snart man har faat alt kartmateriale iorden.

— Der blir ydet fuld erstatning?

— Ja, for alle indenlandske bancoforsendelser. Enkelte utenlandske kommer ind under internationale force majeure bestemmelser, men jeg antar at der her vil bli ydet fuld erstatning for alt.

— Hvorledes stiller det sig med pakkeposten?

— Der anstliles for den lignende undersøkelser som for bancopostens vedkommende. Erstatningen utbetales imidlertid efter vegt.

Som før meddelt var en hel del av bancoposten sendt fra Bergen.

Et paafun som nær hadde kostet livet.

I et hus i Stavanger hendte forleden en uhyggelig begivenhet. En liten gut fandt paa at gjemme sig ien kiste, som stod i kjelderen, og tok kistenøklen med sig og slo laaket i. Til alt held blev man opmerksom paa ham itide, skjønt i siste øieblik, for gutten var bevistløs, da man tok ham op efterat man hadde maattet slaa laaket istykker. Gutten kom imidlertid hurtig til hektene igjen i den friske luft.

DEN ANDEN MESSIAS.

Av CARL WINTHER

KAPITEL I.

Den falske Messias i statsstyrelsen.

Den falske Messias har altid vært i verden; han tilhører uretfærdighetens store hemmelighet, og like saa sikkert som der er to store makter der regjerer vor jord, nemlig godt og ondt, like saa visselig er det, at disse to kardinale kræfter maa faa kjæmpe mot hverandre indtil den gode makt tilslut fuldstændig har overvundet den onde makt.

En saadan livsutvikling kan med god grund kaldes evolution. Paa samme maate som vor gamle jord tumler sig i det store univers, tumler menneskeaanden og ideerne sig i samme grad med den jordiske daglige og aarlige bevægelse; hverken jorden eller menneskeaanden kan staa stille—det er kampen for tilværelsen det gjælder, baade for jorden og dens beboere.

Vi kjæmpr ikke alene mot vort eget kjød og blod, men ogsaa mot verdslige makter og hele ondskapens aandelige hær under himmelen. Denne kamp er i dypest grund mellem Guds rike, det gode, og verdensriket, det onde i slækten.

I denne umaadelige kamp er det at menneskeaanden deler sig. De hellige skribenter, det godes aand i slægten, har bygget en borg og et taarn, som har staat og vil staa mot alle livets kampe og bevægelser; ti de er bygget viseligen og paa den rette grundvold, hvis klippe er Kristus i os og er en salvelse fra selve det godes ophav—det er Gud.

Det ondes mange skribenter har i endog større grad og med tilsynelatende større klokskap og hemmelige planer forsøkt sig; men i verdensbevægelsen og livets utvikling synes det klart, at ondskapens aandehær er blit agterutseilet og seiler sig selv ind i forglemmelsens malstrøm. Det gode maa seire.

Bare et træk av den hellige historie:

Billedet i Nebukanesars drøm staar endnu noksaa levende for verden den dag idag. Hovedet var guldet, brystet og armene var sølvet, maven og lænderne kobberet og benene jernet, men fotstykket var leret — d. v. s., grundvolden var uhyre svak og faldfærdig. Det er dette drømmebillede hin Daniel uttyder og som er det egentlige billede av den falske Messias.

Med andre ord: Det er den systematiske grundlæggelse av verdensrikene som av ondskapens aandelige hære under himmelen benyttes for at ødelægge Gudsriket; det er Nimrod, den vældige jæger, som faar i opdrag at ordne uretfærdighetens hemmelige system. Denne tilsyneladende folkefrelser, eller rettere folkeforfører, tyran, grunder da verdensriket med Babylon som sin hovedstad. Navnet betyr gjenstridig, d. v. s.: strider mot Gudsrikets ideal.

Med datidens dunkle bevisthet om Gud i folkemasserne, som for en stor del bestod av slaver, var det en forholdsvis let sak at forføre folket.

Folkets snevre samvittighetside søkte efter en Gud, som de kunde se og forsone sig med; han maatte være synlig og staa folket nær og være en mellemmand mellem dem og den usynlige hellige. Nimrod besidder folkets tillid, — krigslykken var paa hans side; han kjender folkenes overtro og traditionen om kjæmpeguderne før syndefloden, og paa denne falske grundvold erklærer han sig for at være i slekt med de før syndefloden værende kjæmpeguder. — Nimrod, den vældige, blir baade konge og gud i en person.

I denne stilling er Nimrod steget i anseelse hos folket og snart lyder glædesraapet: "Nimrod, vor konge, vor ypperstesprest, vor seer og dommer."

Ut fra disse embeder gaar erobringstogene eller slavehandelen. Alle Nimrods befalinger er lov; han er den høieste lovgiver.

Loven som angik slaverne var ganske enkel — det var for dem kun at adlyde eller dø. For de fries vedkommende var loven anderledes, alt efter vedkommendes rikdom og rang. Loven for tyranen og hans slækt var hellig og ulastelig.

Dette nimrodske system gik folket i blodet, det blev for dem en troessak, en statsordning: folket levet for sin konge eller "fædrelandet." Alt, som var av nogen værdi, maatte bringes til kongens skatkammer. Nimrod omga sig med stor prakt og tok del i alle de utsvævelser samtiden kunne gi; han blev til et ordsprok gjennem tiderne; han grundla ikke alene Det Babyloniske rike, men forenet til dette, hele Det Asyriske rike, som tilslut utgjorde det mæktige Asyriske-Babyloniske verdensrike. (Utgravningerne i Babylon tilkjendegir ogsaa historien om "helten" fra Babylon.) Helten fra Babylon er militarismens far og alle monarkiers grundlægger. Man ser av Bibelens første bok at Lamek, Bibelens første dikter, rimer sammen nogen strofer til sine hustruer; han sier: "Om end Kain hevnes syv gange, saa skal jeg (Lamek) bli hevnet syv og sytti gange. (Gen. 4, 24.) Det maatte jo være en stor trøst for Lameks hustruer at vite, at selv om deres herre og husbond blev slaat ihjel, saa var der vaaben og kræfter nok til at ta 77 liv for det ene. Det ligner meget vor tids militaristiske system. Like fra Lameks tid og til nu har der vært mange som har utnyttet dette system og glædet sig over militarismens utvikling.

I hele det gamle testamente er Nimrod ophøiet som helten fra Babylon; han har vært og er alle kongers og fyrsters yndlingshelt. Han blev avbildet paa de mest eiendommelige maater (se utgravningerne fra Babylon). I persernes folkesagn blev han ophøiet av guderne og blev sat ind i stjernebilledet Orion for at binde og holde sammen dette flammende stjernebillede, saa det ikke skulde briste, til skade for vor jord.

I Jobs bok, Bibelens ældstes krift, tales der om "det faste baand," som bandt Orion eller Syvstjernebilledet. (Job 38, 31). Det, som helten fra Babylon bandt, kunde ingen løse.

I den græske historie blir Nimrod høitidelig løftet op til himmelen. Den berømte græske dikter Homer, i sit storslagne dikt "Odyssen," løfter i høitidelig begeistring Orion, hvor den berømte jæger og helt Nimrods "seiersmerke" er sat. Det er jo et faktum, at Syvstjernebilledet viser billedet av en krigsmand med sverd ved siden. En monark f. ex. uten sverd ved siden synes næsten uværdig i systemets betraktning. Orion bærer tyranens merke; merket av tyranen fra Babylon staar der som et symbol for verdens monarker og militarismen.

Den falske Messias reiste saa sin egen hovedstad, som han kaldte El's Port, eller Porten til Guderne. Det er jo let for os at forstaa hvorfor datidens troskyldige mennesker, Nimrods slaver, blev drat ut i mørket, bort fra Gudsriket. Efterhvert som dette formørkede system fik overhaand hos nationerne syntes forvirringerne at tilta. Grækerne omdøpte da El's Port til "Babylon," hvilket betyr forvirring. Dette navn passer udmerket. Det hemmelige systems vugge var Babylon, og systemet bestod i at skape forvirring. De hellige skribenter og seere saa klart at systemet fra Babylon var et verk av ondskapen selv; de saa, at dette Babylon var en satans synagog med det maal at knuse og tilintetgjøre Gudsriket i verden. Om vi læser Johannes Aabenbaring, kap. 17, 5 finder vi følgende: "Og paa hendes pande var der skrevet et navn: hemmelighet, Babylon det store, mor til sjøgerne og vederstyggeligheterne paa jorden."

Det var i dette Babylon (forvirringens system) at horeriets vredes vin blev tillavet og av hvilke alle folkeslækter maatte drikke og hvor jordens konger kunde leve i utugt og vellyst. Det var i og ved dette system at jordens kjøpmænd kunde berike sig paa de troskyldige slavers bekostning og søle sig iyppighets fylde. (Aabenb. 18, 3). Profeten Samuel kjæmpet haardt mot det nimrodske system, men folkeaanden i Israel var beruset av systemet og den gamle profet maatte gi tapt. Israel indførte systemet med konge og militarisme; forvirringer begyndte og enden paa det hele blev at de tapte sin Gud og sin selvstændighet og utviklet sig til de mest radikale anti-kristne. (1. Sam. bok, kap. 6, 11-18).

Fire tusen aar er gaat hen; det stolte Babylon er blot en askehaug; man søker efter grunden, hvorpaa den prægtige stad var bygget. Det store babyloniske rike er ikke mere. Den samme skjæbne er ogsaa overgaat andre store, mægtige riker. De faldt i sin egen forvirring. Kun et eneste av de gamle verdensriker eksisteret; det er Romerriket. I Strasburg marsherer krigsdrabanterne paa vagt; ogsaa ved Rhinen, Donau, Eufrat, Nilen, ved foten av Atlas og Pyrinærne. Det er Romas, det evige Roms keiserdømmes glandsperiode. Dette indbefatter slækter og stammer og folk av alle tungemaal. Liberalismen hadde her sat sit præg og med stolthet kunde man si: "Jeg er en romersk borger." Romas store keiser ansaa sig selv for at være Gud, og det blev ved lov paabudt, at han skulde tilbedes. Den romerske lovgivning ansaaes for et verk av guderne. Indrømmes maa det dog, at romersk lov og lovgivning har staat som et mønster for alle nationer, tiltrods for sine to tusen sekler. Endog vore egne amerikanske militærlove er for en stor del et kopi av de romerske. Dette er et godt bevis paa de romerske autoriteters store fremsynthet; det er den samme gamle babyloniske aandskraft, der forstod at binde slavesystemet sammen.

Vi mindes Jesu ord: "Verdens barn er klokere end lysets barn i sin sekt." Det er just i denne glandsperiode at den sande Messias, Gudsrikets bærer, Nazaræern og Gallilæern, med sit verdensomfattende program fremtræder paa verdens skueplads.

KAPITEL II.

Den falske Messias i kirkestyrelsen.

Kirken regner sin begyndelse fra pinsedag, og de tre første aarhundreder maa regnes som kristendommens reneste tidsaldere. Apostlerne og disciplene vidnet om Guds evige kjærlighet til al skapningen. Jesu kjærlighet og de regler han nedla til at forene alle mennesker i troesenhet og i fredens baand var det evige evangeliums store sandhet og vidnesbyrd. Det var den store sandhet om synd og naade. Resultatet av denne sandhet var, at folk og slekter, stammer og tungemaal søkte og fandt den fred, som overgaar al forstand.

Dette budskap naadde ogsaa til Rom og holdt sit indtog i selve romerstaten. Men det hedenske monarki i Rom var bange for, at denne "nye lære," med sin værdsættelse av baade slave og fribaarne, vilde bringe oprør i statsstyrelsen og saa begyndte de kristnes forfølgelse. Dog ,evangeliets rene og simple forkyndelse, de kristnes omgjængelse, troesvishet og kraft bragte ofte statsmyndigheterne til forundring og til at si: "Se, hvor de elsker hverandre."

De tre første aarhundreders utvikling av kristendommen gjorde den lidt efter lidt til en verdensmakt, og det er netop paa dette omraade at de hednske filosofer og skribenter blir opmerksomme;

(Forts.)

Forskjelligt

Norske og danske er gode indvandrere.

Presidenten for Canadian Pacific banen, hr. E. W. Beatty, har nylig begit sig paa reise til Europa i indvandringen til Canadas medfør. Beatty udtalte ved avreisen, at man bør beflitte sig paa at faa flere norske og danske indvandrere til Canada, da de er dygtige arbeidere, der modigt tar fat, og at indvandrere av denne slags er av stor værdi for landet.

Amerikansk rikdom.

Handelsministeriet i Washington har offentliggjort en statistik over den amerikanske folkeformue, som er i stadig tiltagende. Efter denne opgave er værdien av det amerikanske folks eiendom øket fra ca. 215 mill. doll. i 1912 til 370 milliarder i 1922. (Med "det amerikanske folk" menes formodentlig de som har amerikansk borgerret — o. a.) Delt paa hver indbygger viser det sig, at hver mand, kvinde og barn i De Forente Stater eier gjennemsnitlig 3,350 doll. mot 2,200 for 10 aar siden. — Hver ottende amerikaner har en automobil.

Jøderne i Tyskland.

Berlin, 22de juli. — Som indledning til et forslag til rigsdagen om at udvise jøder fra Tyskland vil Ludendorff-Hitler foreslaa en lignende lov iBayerns nationalforsamling. Foruden landsforvisning foreskriver lovforslaget, at jøder ikke maa forandre sine navne og ikke beklæde offentlig embede. Antallet av jøder is koler og universiteter maa begrænses til en liden procent, og hverken jøder eller andre udlæ.ndinger maa besidde land i Bayern. Tilslut foreskrives, at jøder maa ha specielle dragter med emblemer, som viser deres religion. Foruden av Ludendorff partierne støttes forslaget av det tyske nationalparti.

Eventyret om nordpolsflugten.

En utsendt medarbeider fra "Politiken" har opsøkt Roald Amundsen i hans hjem paa Svartskog i Bundefjorden.

Amundsen præciserer overfor ham, a tpolflyvningen kun er opgit for iaar. Forberedelserne er i fuld gang for næste aar.

Til "Aftenposten" telegraferes fra Paris, at ifølge "Chicago Tribune" har den italienske regjering besluttet at opta Amundsens nordpolsflyvning og har aapnet forhandlinger med ham om kjøp av den maskine som Amundsen hadde. Italienere, som er bosat i Amerika, har git to millioner lire til bestridelse av utgifterne.

Galdestenen kan nu lokaliseres.

To doktorer ved Washington universitetet har fundet en veske som ved indsprøitning finder frem til galdeblæren paa mindre end tre timer. Vesken kan ikke gjennemtrænges av x-straaler og man kan saaledes fotografere galdeblæren og lokalisere galdestenen.

Laanet til Tyskland.

London. — Bladet "The Daily Telegraph" paastaar at Thomas W. Lamont av firmaet J. P. Morgan & Co. har forelagt de allierte, hvori erklæres at de amerikanske bankmænd ikke vilde ha noget at gjøre med det foreslaaede laan til Tyskland undtagen garantierne indbefatter rømning av Ruhr. De allierte ministre var temmelig skuffet og misfornøiede over dette ultimatum, tilføier bladet.

En "lykkelig" mand

En av Hongkongs rikeste mænd besøker for tiden Wembley utstillingen i London.

Som bevis paa, at denne mand fra de gules land ikke behøver at knusle med billet- og hotelpenge nævner engelske aviser, at han har med sig 29 koner. Hvormange som er hjemme og passer barna, nævnes intet om.

Hav-Kom-Tong maa være utstyret ikke bare med mange penge, men ogsaa megen kjærlighet.

Bladene har fotografier av konerne, hvorav de fleste er rene skjønheter, ogsaa efter europæisk smak.

DESVÆRRE — ET ALT FOR SANDT ORD.

I et foredrag i Gefle talte den kjendte svenske riksdagsmand Fabian Maansson om tidsaanden, hvis mest utprægede træk han fandt var ringeakt for arbeide. Noget av det han sa, passer ogsaa pa avore forhold. Tjenestemænd, embedsmænd og storbønder har strævet med at faa sine barn "plasert," og denne stræben har smittet paa andre lag i folket, og ikke mindst paa kvinderne. Kvinder, som selv har faat slite ondt, indretter sig paa, at deres døtre skal "faa det bra" — og saa har man blit offer for den vildfarelse, at betingelsene for at "faa det bra" er ikke at kunne arbeide. Og saa sendes døtrene til skolene og lærer fransk og engelsk. Om hun ved siden av fransk og engelsk i det mindste kunde lære at stoppe sine strømper og væve sin kjole!

Den studerende ungdom i vor tid, fortsætter hr. Maansson, synes ikke at eie nogen respekt for alderdommen og moderskapet. Man kan ofte i fulde sporvogner se, hvordan de mangler enhver tanke for at reise sig og gi plads for en olding eller en kvinde med et barn paa armen. Det hjælper litet med kundskap i fransk, engelsk og latin om man ikke har forstand til at reise sig for en mor med et barn i favnen! Salomo taler med ringeakt om en so med en guldring i trynet. Utdannelsen skulde være et redskap til at forsterke arbeidspræstationerne, ellers er den ingen ting værd. Den kvinde med "utdannelse," som skammer sig over at bære en klækurv paa gaten, og som ikke kan strikke sig et par strømper og væve sig en kjole, den som selv sitter med hænderne i fanget, mens en gammel verkbrudden mor skurer og vasker, den, som ikke har respekt for arbeidet og alderdommen, den behøver at faa sin "utdannelse" fuldført.

Men det er ikke alene blandt den studerende ungdom, man finder disse tendenser, fortalte hr. Maansson tilslut. I mange arbeider- og almuehjem finder man smaapiker, som ingenting kan og ingenting vil lære. De vil ikke gifte sig med arbeidere, men blir de det allikevel, anser de sit liv som forfeilet. Likedan med bondesønner, de vil ikke bli gaardbrukere.

General Nollet resignerer.

Der har opstaat uoverensstemmelser i den militære kommission, som har opsynet med Tysklands militære styrke. Der paastaaes saaledes fra fransk side, at mangfoldige tusen officerer fremdeles staar i forbindelse med den tyske hær, som nu kun bestaar av 100,000 mand. Mandskap er i træning og den tyske hær bestaar nu i virkeligheten av 500,000 mand, som paa kort varsel kan fordobles flere gange.

Det "sorte riksværn" er ogsaa en gren av den nye organiserte tyske arme, med alle de fra den siste krig indvundne erfaringer og vaaben. Det "sorte riksværn" er i ententens øine en ulovlig formation av tropper i Tyskland, som maa utryddes. Organisationen bestaar av veteraner fra den siste krig, baade officerer og menige. Den franske general paastaar at der for tiden findes 73 ulovlige militære organisationer i det tyske rike. Disse viser sig ofte offentlig, saasom ved siste parade for general Ludendorff.

Den kommanderende general over den franske arme i Tyskland har indlevert sin avskedsansøkning til premier Harriot, da denne nu under konferancen i London ikke fandt at kunne gi general Nollet autoritet til visse foranstaltninger mot den tyske fare.

SKOGBRANDENE I VESTEN

Skogdistrikterne i de vestlige stater er hvert aar utsat for vidtrækkende og ødelæggende skogbrande om sommeren. Som følge av den usædvanlige lange tørke staar skogene der tørre og antændes meget let av den mindste gnist fra lokomotiver eller uforsigtige turister. Følgen er, at hvert aar ødelægges for store summer i skog, som det er vanskelig at faa slukke.

Forholdene er værst i California, hvor der er ødelagt 45,000 acres tømmer. De avbrændte strækninger er spredte over hele staten.

Skogbrandene i California opstaar hovedsagelig ved uforsigtighet fra turisters side.

HØIFEBER.

Nu naar blomsrene staar fuldt utsprungne og blomsterstøvet drives med vinden er der mange mennesker som beklager sig over høifeber. Man søker doktor for at bli helbredet for denne væmmelige sykdom.

Man faar høifeber paa grund av at man ikke taaler støvet fra visse blomster eller græsplanter. Der findes mange slags blomster støv. Hvad der gjør det ene menneske syk kan ofte ha en god indvirkning paa en anden.

Læger kan nu med lethet finde ut, hvad slags blomsterfrø der angriper en person. Nu, da man er kommet saa langt, er det ogsaa mulig at helbrede sykdommen, ja helt undgaa den. Det er dog ikke alle læger som har de nødvendige instrumenter for en saadan undersøkelse, men disse vil henvise til en nærboende læge, som er i besiddelse av dem. Den envil snart finde ut, hvad slags blomsterfrø man ikke kan taale; patienten kan da la sig indsprøite med en extrakt tat fra det blomsterfrø som angriper, kort tid før han ialmindelighet bruker at faa sykdommen; over 50 procent av tilfældene vil bli helbredet. Man kan ogsaa undgaa at fa sykdommen ved at reise til steder, hvor paagjældende plante ikke findes.

Der findes ogsaa i Amerika en forening som gir oplysninger om denne sykdom. Navnet er denne sykdom. Skriv til Secretary for U. S. Hay Fever Ass'n, Bethlehem, New Hampshire.

Abonner paa TACOMA TIDENDE

— Har d uhørt, at Larsen er arrestert for vexelfalsk?

— Det kan da ikke være mulig; han kan da ikke skrive sit eget navn.

— Det er heller ikke sit eget navn han har skrevet.

— Sa jeg Dem ikke forrige gang De var her, at jeg ikke vilde se Dem her oftere?

—Lurve-Lars: Jo, hr. politimester, jeg sa det til konstablen, men han vilde ikke tru mig.

— Det er en styg skik du har, Per, at du altid vil vædde.

— Ja, jeg har lagt merke til det selv, men nu er det slut; det ord skal aldrig komme over mine læber.

— Du er ikke istand til at holde det løfte.

— Hvor meget vædder du?

Mrs. K. S. Stokke, enke efter Kina-missionær Stokke, besøkte i juli flere av menighetene ved Puget Sound og talte missionens sak. Mrs. Stokke som dette aar er hjemme paa ferie var paa vei østover til mellemstatene.

Mr. Thos. Brusegaard, bankier i Hill City, Minn., har været paa besøk hos sin søn, Theo. B. Brusegaard, Mt. Vernon, Wash. Mr. Brusegaard, sr., har tidligere bodd i Red Wing og Brandon, Minn. Han er en kirkelig interessert mand og har et indgaende kjendtskap til den norsk lutherske kirkes historie i dette land. Han indehadde flere tillidshverv inden den forhenv. Norske Synode.

Mrs. past. G. N. Isolany, Presho, S. D., har siden aarsmøtet i Stanwood besøgt slegtninger og venner paa forskjellige steder i Washington. Paa et kvindeforeningsmøte i Fir-Conway menighet. Wash., fortalte hun om oplevelser fra den tid hun var stationert som missionær paa Madagaskar.

Past. Overt Skilbred, Eugene, Ore., er valgt til formand for Oregon Lutheran Brotherhood.

Den norsk-lutherske menighet, San Francisco, past. P. O. Bruland, skal bygge en stor ny kirke med moderne utstyr i enhver henseende. Kostende, ca. $100,000.00.

Den berømte "Battle Creek" methode saasom elektrisk massage, diæt, lys, varme og "bake oven" behandling er meget sukcesfuld naar noget feiler maven, leveren, nyrene, forstoppelse, nervøsitet, reumatisme, daarlig appetit osv. Skriv efter oplysninger.

Dr. Carl W. Krona
331 Provident Bldg. Main 2314

Western Steam Laundry Company
Det eneste norske vaskeri i byen
512 South Ninth Street
Phone Main 7757

COPENHAGEN
TYGGE-SNUS

VI GARANTERER
COPENHAGEN Snus er nu og har altid været absolut ren.
Hvis Deres handelsmand ikke fører den paa lager, vil vi sende den til Dem per post til den regulære pris, 10 Cents per boks, indtil Deres handelsmand kan forsyne Dem. Frimerker modtages som betaling.
COPENHAGEN Tygge-Snus er verdens bedste skraatobak.
WEYMAN AND BRO.
United States Tobacco Co.
1107 Broadway, New York.

Telefon Main 9596
Chris Sather
GROCER
Alle slags kolonialvarer, Hermetik
Grønsaker, etc.
Fri levering. 3512 McKinley Ave.

VI TRYKKER
Programmer, Billetter og plakater for alle anledninger.
Godt arbeide. Union priser.
Clinton Hull Printing Co.
1111 Commerce St. Tacoma

Bruk Elektrisitet for Kokning!
Prisen paa elektricitet i Tacoma er den laveste i landet, og muligens i hele verden, med undtagelse muligens av enkelte steder i Norge og Sverige.
Vi har de beste og mest moderne elektriske komfyrer som er i handelen, som vi sælger til indkjøpspris.
City Light Dept.

J. M. ARNTSON
NORSK ADVOKAT
219-23 Bankers Trust Building
Tel. Main 5402

Telephone Main 8616
ANTHONY M. ARNTSON
Norsk Sakfører
212-11 Bankers Trust Building

Phone Main 83
A. D. TOLLEFSON
LAWYER
304-5 Bankers Trust Building

ANTON BANG
NORSK SAKFØRER
804 So. Jay St. Main 3932

1554 Jefferson Face Massage a Specialty
Carlton Barber Shop
Einar Nelson, Prop.
Tacoma, aWsh.

Kjøp dit
FIELD & GARDEN SEED
hos
Farmers' Feed & Seed Co.
Phone Main 2641
1122 Puyallup Avenue

NAAR DE SKAL SPISE PAA K ST
saa husk paa
KAY STREET RESTAURANT
1018 South K St. H. Rolfstad, eier

Tel. 141
I. M. LARSEN & SONS
Seilmaker. Telte, Awnings, Flagg og Camp utstyr
806 A Street Tacoma, Wash.

Main 832
WHITE HARDWARE CO.
Jernvarer, Ovne, Maling, Olje, Glass og "House Furnishings"
1120 So. K St. Tacoma

Alle slags
VED OG KUL
Specielle priser for sommeren
LASKEY & BERGLUND
Yard 1107 South L Street
MAIN 2451

Seattle

Doktorerne
EILIV OG IVAR JANSON
1302 Seneca St.
(Hj. av Boylston)
Dr. Ivar Janson specialiserer i "the Electronic Methods of Abrams"
Dr. Eiliv Janson, specialist i skin og genito-urinary diseases.
Tel. East 0222 Seattle, Wash.

ALBERT KNUDTSON
LÆGE OG KIRURG
Netop hjemkommen fra Berlin og Wien, og har aapnet kontor i
816-817 Seaboard Building
SEATTLE
Kontortid 2 til 5
Tel Main 4306 Res. West 1568
Bolig: 4401 California Avenue

Lehman Bros.
Wholesale Grain, Flour, Feed
Seattle, Wash.

Henry Mohr Hardware Co.
Krudt, Haveredskaper, Kjökkenföl, Bord Servicer, Lygter, Gutters Vogne, Staaltraadgjärder m. m.
1141 Broadway Tacoma, Wash.

Grav-Monumenter

Tel. Main 2214
Pacific Monumental Works
Gir beregninger av alt slags stenarbeide og monumenter.
DAVID S. McKENZIE, Prop.
2015-2017 Pacific Avenue
Tacoma

Alleslags Mediciner og Lägemidler
Economy Drug Co.
Utfyldning av recepter vor specialitet
11te og K Streets Tacoma, Washington

Tacoma Medical Dispensory
937½ Pacific Avenue
Dette er en institution, som specialiserer ibehandling av Genito-Urinary. Dette er vor specialitet som vi har holdt i 30 aar. Blod, skind, kroniske syker, nervøse anfald, prostative sykdomme, reumatisme, lever- og nyrer. Sykdomme som har plaget i mange aar. Vi benytter nye metoder. Vi eksaminerer blodet. Classic Wasserman blodprøve koster bare $2.50. Specielle mænds sykdomme. Koster mindre hos os. Kontortid for eksamination fra 9—1; 2—5:30 og fra 7—8. Søndage fra 11—1.
TACOMA MEDICAL DISPENSARY
DR. I. B. SHOEMAKER

Mænd
som have Lyst til at lære at kjende sig selv, skulde skrive efter et Exemplar af N. Rosenberg Co's berømte Bog
"Ungdommens Raadgiver"
Bogen omhandler Livets Hemmeligheder, Ægteskabet, mange Slags Sygdomme, hemmelige Synder, deres Følger, Forebyggelse og hvorledes man kan helbrede sig selv i Hjemmet, o. s. v., og er i høi Grad interessant. Sendes frit i forseglet Omslag til Enhver, som paa et Postkort eller i Brev indsender sin Adresse til det paalidelige Lægefirma
N. ROSENBERG CO., 117 N. Dearborn St. Suites 209-210, Chicago, Ill.

DR. WO, kinesisk doktor
behandler saavel kvindelige som mandlige sykdomme med kinesiske naturmediciner. Specielle mediciner for mave, hode, reumatisme, katarh, nervøsitet, hoste, forkjølelse, nyrer, blod og blæresamt hudsykdomme.
M. Hee Wo Chinese Medicine Co
208 James St. Cor. 2nd Ave.
Seattle

GOITER BEHANDLET HJEMME
med Warner's berømte middel. Ingen pine, operation eller tab av tid. Skriv efter FRI pjece og vidnesbyrd. Warner's Renowned Remedies Co., 728 K. Security Bldg., Minneapolis, Minnesota.
Til salg hos ledende apotekere.

SAFE DEPOSIT VAULTS
AMERICAN MORTGAGE & SAFE DEPOSIT CO.
1005 Pacific Avenue
Tacoma

BERG & SON Quality
MALT SIRUP
OG
BLUE RIBBON HOPS
HOS DIN GROCERYMAND
REFERANCE:
"SPØR DIN NABO"

EN EKTE LIVSELIXIR
Naar maten ikke smaker eller ikke fordøies saa er det nødvendig at bruke vel tilberedt næring av planter, mineraler etc. for at kurere blodmangelen og oprette fordøielsen og derved forebygge sykdomme som maatte opstaa. Forskjellige navne gis Skriv til:
DR. E. C. EBELING
315 Hennepin av., Minneapolis, Minn.

NAAR DE
VIL HA
FINE
KONDITOR
KAKER
OG
VELSMA-
KENDE
BRØD, SAA
HUSK
BARKERS
BAKERY
Ground Floor
Fidelity Building
Commerce St.

SANGERNES UTFLUKT TIL PT. DEFIANCE

(extreme point-around the 7 mile drive). Der vil bli automobiler ved stationen, hvor sporvognen stopper; disse vil bringe alle, som ikke kommer pr. auto, ut til pladsen fra kl. 10 til 12. "Busses" gaar stadig hele dagen fra stationen og rundt til pointen. Vi har før nævnt programmet, og vil nu gjenta, at der vil bli al slags sport saasom kapspringing, kapspising osv. For ugifte og andre, som ikke har anledning til at ta lunch med vil der bli at faa kjøpt de nydeligste smørrebrød og kaker og ice cream. Kaffe og fløte serveres gratis.

Familie-reunion. Andersens familie, søskenderne mrs. Chris. Sæther, Nils Andersen, Thom. Andersen, Andrew Andersen og Theodor Andersen og deres ægtefæller, barn og barnebarn hadde en gjenforeningsfest i Theodor Andersens hjem, 1819 So. Washington, søndag eftm. Der var ialt ca. 60 tilstede, hvorav vi nedenfor gir navnene paa en del, som vi har faat rede paa.

Der blev git et vakkert program av de forskjellige grupper av den store familie; programmet bestod av sang, musik og taler. Huset blev naturligvis for litet for den store forsamling, saa servering og program foregik ute i haven. Av besøkende langveis fra kan nævnes mr. og mrs. kaptein Jacobsen og deres 5 barn fra Honolulu. Familien skal opholde sig i staterne et aars tid. Mrs. Jacobsen er en datter av mr. og mrs. Nils Andersen.

Mr. og mrs. Nils Andersen, mr. og mrs. Thomas Anderson, mr. og mrs. Andrew Anderson og søn Milford, mr. og mrs. Chris. Sather og sønnerne Leonard og Stanley, mr. og mrs. Theodor Anderson, døtrene Evelyn og Thekla, mrs. Charley Carney og døtrene Mildred, Genevieve og søn Carl, mr. og mrs. kapten Jacobson og sønnerne Earl og Kenet og døtrene Gladys, Myrtle og Bernice, mr. og mrs. Andrew Hovde, mr. og mrs. Harold Rundequist og døtrene Lorin, mrs. Murry Anderson og søn Tommy, mr. og mrs. Ernest Larson og søn Frank, mrs. Elmer Anderson og sønnerne Malcolm og Eugene, mr. og mrs. Naftaly Anderson og datteren Rosemary og sønnerne Russel og Charmartin, mr. og mrs. Floyd Anderson, mr. og mrs. Herbert Flodstrom, mr. og mrs. Herbert Sather og søn Leroy og datter Shirley, mr. og mrs. A. Bair og søn Arverta og datter Murid.

LAWN MOWERS
og haveslanger til indkjøpspris. Nu er tiden at kjøpe disse og spare penger.
PAULSON'S, Inc.
Main 232 1136-38 Broadway

Pengekursen:

Norge kr. 7 for $1.
Danmark, kr. 6 for $1.
Sverige, kr. 3.72 for $1.
36 finske mark for $1.
Hos F. C. Hewson, 119 So. 10th street.

Eftersøkning. Det norske konsulat, Newhall Building, 260 California street, San Francisco, eftersøker frøken Hilda Ottersen. Konsulatet har i sin besiddelse et arvebeløp, som skal utbetales til hende.

MR. FRANK LATCHAM

Sevice that considers the moral. economic and civic welfare of the community is needed from public officials, in the opinion of Frank A. Latcham, who is announcing himself as a candidate for the Superior court to succeed Judge Askren. Mr. Latcham came to Tacoma in 1901, studied law here and was admitted to the bar in 1907. He has served as assistant city attorney. He has been actively interested in many movements for the advancement and progress of our city. Among other projects he has helped promote is the Port of Tacoma. Mr. Latcham is a Mason, an Elk and belongs also to the Modern Woodmen of America.

Tel. Main 7384
CRYSTAL BAKERY
O. B. LIEN, eier
Alle slags kaker, brød, norsk og dansk kaffebrød
12 OG K STREET

AUTO AND FIRE INSURANCE
ANTON BANG
804 So. Jay St. Main 3932

Hr. Redaktør:

I Dees bla dfor den 13. juni findes et av past. Lund indsendt stykke om de kommunistiske barnelag i Norge. Stykkets ondsinde deomtale av barnelagene er fuldstændig uretfærdig. Disse arbeiderbarnelag har sin fulde berettigelse, og er til stor hygge og opdragelse for arbeiderbarnene som ved saadan sammenslutning faar anledning til at komme ut fra byenes støvete gater og ut paa landet om sommeren. Om vinteren har disse barnelag sammenkomster med fester og folkevisedanser, oplæsninger og mangt annet som glæder barnene. Der er ingen som præker anti-religion for disse barn og heller ingen som præker politik. Bar ner ikke modne for nogen av disse begreper. Det barnene faar høre er verdenshistorien og al den elendighet og undertrykkelse som arbeidrene har maattet taale gjennem tiderne av rikfolket. Og mere barnene faar høre, er om de avskyelige kriger, ikke paa den ukristlige maate jeg og mange flere fik lære om disse ting i vor kristelige folkeskole, da lærere og prester forherliget krig til stordaad. Arbeidernes familier er de daarligst stillede økonomisk i alle land og av alle samfundsklasser. Og naar disse kjæmper for at hæve sig i høide med andre, saa skulde prestene være de første til at hjælpe. Men naar vi imidlertid ser at religionens forkyndere stiller sig paa den anden front, da faar man den tro, at det ikke er Mesteren fra Nazaret som er den raadende i vore kirker idag, men ene og alene guldet. Kampen mellem arbeide og kapital maa gaa sin gang til det bedste har seiret. Og hele arbeiderfamilien maa være med ikampen, ikke arbeiderfaderen alene.

Monrad Selin.
Bay City, Wash.

Landsstyrets Civil Service Commission

har offentliggjort en advarsel mod saakaldte civil service coaching schools, som indbilder unge mennesker, at de kan forberede dem til examen og sikre dem ansættelse i regjringens tjeneste. Kommissionen oplyser, at ingen av disse skoler staar i forbindelse med kommissionen; at de ikke kan give forhaandsoplysninger angaaende examen; at de ikke kan give oplysninger, som folk ikke kan faa frit ved toldboder eller postkontorer i 3,-500 byer i landet, og at de ikke kan "guarantere" ansættelse i landsstyrets tjeneste.

En vigtig sag om arbeidsløn

blev nylig avgjort av Railway Labor Board. Et stort antal jernbanearbeidere, som tilhører American Train Dispatchers' Association, hadde stillet krav om lønspaalæg. Sagen blev forelagt Labor Board, og efter at have veiet de oplysninger, som blev fremlagt fra begge sider, avgjorde boardet saken til arbeidernes fordel. Det er en ganske betydelig lønsforhøielse disse arbeidere saaledes har opnaaet. De interesserede baner har erklæret sig villige til at betale de nye lønninger. Det antas, at de samme klasser arbeidere paa alle andre baner i vesten vil opnaa lignende paalæg.

Fru Johanne Borchgrevink, f. Wang, enke efter tidligere avdøde tilsynsmand for Det Norske Missionsselskabs mission paa Madagaskar, er avgaat ved døden i Kristiania i en alder av 88 aar. I samfulde 40 aar virket hun sammen med sin mand paa Madagaskar. Han var baade læge og missionær og i en aarrække tilsynsmand for dette missionsfelt.

Dansk Indremission. Av missionshuse findes der nu ialt 536 rundt omkring i hele landet, tilskjødet Indre Mission. I aaret 1923 fandtes der ialt 583 missionskredse, der er saaledes fordelte over hele landet: Sjælland 130, Lolland-Falster 16, Fyn 56, Ribe stift 146. Aarhus stift 81, Viborg stift 60 og Aalborg stift 94. Kredsene er sluttet sammen i kredsforbund, hvorav nu findes 24. Indre Mission har i sin tjeneste foruden boksælgere ialt 191 fastansatte missionærer. "Den Indre Missions Tidende" har 20,000 abonnenter, "Et Ord med paa Vejen" har 115,000, "Raadgiveren" 3,000, "Indre Missions Børneblad" 3,200 og "De Unges Bad" 14,700 abonnenter.

En 17-aarig ildspaasætter.

Det er mange maater at la temperamentet løpe av med sig. Saaledes fortælles fra Bergen at en 17-aarig gut som av en eller anden grund blev sint paa en av konene paa gaarden besluttet sig til at stikke fyr paa hele greien, hvilket han ogsaa gjorde. Damen bodde paa Torblaa i Ulvik, og en nat stod bygningen i fyr og flamme. 2 kvinder og et barn blev reddet i sidste øieblik. Gutten blev mistænkt for ildpaasættelsen og tilstod sin brøde. Han blir nu sendt til et eller andet hjem, under forsorgsforeningens opsyn.

I Cairo, Egypten, findes der over 200 arabiske boktrykkerier og forlagshuse. Herfra sendes ut en strøm av muhamedansk literatur, — bøker, pamfleter og aviser — som læses fra Marokko og østover til Java og Kina.

Hedenskapet begynder igjen at faa overtaget paa De hawaiiske øer. Der er fem ganger saa mange japanesere som folk av andre racer. Avgudsbilleder indføres og en mængde templer opføres overalt paa øene. Søndagen vies til støiende avgudsfester.

Grant ordret 1 quart og 12 cigarer

Fra Chattanooga, Tenn., meldes at ved gjennemgaaelse av hotellets gamle bøker finder man, at president U. S. Grant avlagde hotellet et besøk 18. mai. 1874, og i hotelboken staar det videre opført, at han ordret "1 quart og 12 cigarer." Blandt de andre celebre gjester som har været der finder vi videre Sitting Bull.

Et underlig optrin

fandt forleden dag sted i stortinget, idet en ældre dame, ulastelig klædt, men helt tusset, kom styrtende ind ad døren og bad om at faa tale med statsministeren. Hans liv er i fare, skrek hun med store forvildede øine, og de mere let antændelige stortingsmænd følte straks nervøsitetens pirring i sine aarer. Situationens herre var imidlertid dr. Bang, som ganske rolig fortalte den forskrækkede representant for det svage kjøn, at hun ikke behøvet at være bekymret for dette budskap fra himmelen, idet hun kunde stole paa stortinget. Og med denne besked følte damen sig betydelig lettet og vandret ut av stortingsdøren.

NORWEGIAN AMERICA LINE
NORWAY SWEDEN DENMARK FINLAND
DIRECT TO SCANDINAVIA
NORDMÆND!
BENYT DERES EGEN
LINJE!
INGEN BEDRE.
Norsk Flag, Norsk Skib
Norsk Fjord og Fjeld
skape! følelser og minder ien hjemvendende norsk-amerikaner, som De ikke maa gaa glip av. Skal De hjem til Norge iaar saa la Dem ikke overtale av andre. Bestil Deres lugar itide.

	STAVANGERFJORD	2. sept.
29. aug.	BERGENSFJORD	12. sept.
19. sept.	STAVANGERFJORD	4. okt.
26. sept.	BERGENSFJORD	10. okt.
18. okt.	STAVANGERFJORD	5. nov.

Amerikabilletter pr. post og telegraf til alle steder i U. S. og Canada. Billige priser over Canada. Vore baater anløper Halifax for vestgaaende.

Paalidelige norske agenter ønskes overalt, hvor der bor skandinaver.

Reidar Gjolme Co.
General Agenter
919 Second Ave., 2den etage - - Seattle
L. K. VICKERY — 582 Market St. San Francisco
JOHN SOLEY — 311 Fidelity Bldg., Tacoma

The
Economy Store
1153 Broadway
SILKE- OG ULDDRESSES
Vi har paa lager en gruppe meget vakre silke- og uldresses, meget vakkert utstyrt og i den siste sommermode.
Vi har dresses for alle anledninger — spadserdresses, aftendresses, selskapsdresses og sportsdresses. Vakre, varige og til rimelig pris i alle størrelser. Almindelig pris optil $35.00, sælges nu under
AUGUST RYDNINGSSALG
$8,95

BARE FOR IKKE AT GLEMME
Lundquist - Lilly
Klæde-
SALG
(SOM FOREGAAR NU)
FLERE HUNDRE DRAKTER
FOR UNGE OG ÆLDRE MÆND MED REDUKTION FRA
$14,75
$19,75 $24,75 $29,75
$36,75
$36,75
Hvereneste Overfrakke
, REGNFRAKKE ER PLACERT I GRUPPER TIL PRISER
$19,75 og $26,75
SAA TAP IKKE DENNE ANLEDNING
OM DE ØNSKER ET VIRKELIG GODTKJØP,
Lundquist-Lilly
Rust Bldg. Hj. av 11te og Pacific Ave.