Puget Sound Posten

39:DE ÅRG. TACOMA, WASH., FREDAG DEN 5 SEPTEMBER, 1930 NO. 36

Tacoma och Washington

Valhalla utflykten kommer att filmas. Som förut nämnts kommer Valhalla orden att arrangera en utflykt till Tacomas kraftanläggningar vid Lake Cushman söndagen den 7de dennes. Komitén har arrangerat för en 37-pasasgerare buss och om denna ej blir tillräcklig för dem som önska färdas sålunda kunna flera omedelbart anskaffas. Avresan sker från Valhalla hall kl. 8 på söndags morgon och böra alla intresserade infinna sig med sina matkorgar i god tid. Något alldeles nytt vad svensk utflykt från Tacoma beträffar kommer vid detta tillfälle att äga rum, i det att en kameraman, Mr. N. Fredrikson från Seattle kommer att medfölja för att filma det hela. Utflykten kommer att innefatta såväl den redan fullbordade som den under byggnad varande anläggningen. Detta blir ju ett enastående tillfälle att förena det nyttiga med det nöjsamma, nämligen se våra stora naturresurser samt tillbringa en dag ute i det stora fria med förhoppning att någon gång under vintern få se oss själva som andra se oss.

Svensk McNeil pionier död. Mr. John Holm, en av de första och äldsta pioniärerna på McNeil ön avled i tisdags den 2 sept. å ett hospital i Tacoma. Han var 82 år gammal, hade haft sitt hem på ön i 48 år och dog på sin 42dra års bröllopsdag. Han var en skicklig farmare, god granne och högt aktad i samhället. Han var född i Göteborg den 8 oktober 1847, tillbragte första två åren efter ankomsten till Amerika i Colorado, varefter han kom till Washington, slog sig ner på McNeil ön 1882 och tog upp homestead därstädes. Han ingick äktenskap 1885 med Petra Nielsen, och efterleves av henne jämte döttrarna Mrs. R. A. Brand i Seattle, Mrs. M. L. Griggs och Mrs. C. G. Savage i Tacoma. Begravningsgudstjänst hålles nu på lördag kl. 2:30 e. m. från familjehemmet under dirigering av C. O. Lynn Co., och jordfästningen sker å McNeil gravgården.

Pastor Ernest G. Svenson har återkommit från sin sommarpermission och återupptager församlingsledningen med predikan nästa söndag f. m. Ämnet för predikan söndag f. m. blir "Honest Conversation" och vid aftongudstjänsten "Civic Pride."

Söndagsskolan i Första lutherska kyrkan återupptager verksamheten nästa söndag. — Bibelklassen möter kl. 6. Årets konfirmationsklass organiseras nästa lördag f. m. kl. 10. På grund av bristande utrymme måste vi hänvisa till pålysningarne vid gudstjänstens slut för vidare underrättelser om mötestider.

Tio fiskare omkomna. En svår sjöolycka inträffade i måndags natt utanför British Columbia kusten, då fiskeskonaren Orient rammades av Pacific Steamship Co.s fraktångare Admiral Milton och tio män omkommo, flertalet av dem skandinaver. Av en besättning på 13 man blevo blott tre räddade, nämligen Harodl Hansen, Alfred Ellingsen och Edvard Landstree. De övriga sovo i skansen och dränktes som råttor, då ångarens skarpa bog klöv Orient nästan mitt itu och vattnet forsade in och ögonblickliken fyllde skrovet. Orient var på väg från hälleflundre bankerna på Alaska kusten och medförde över 30,000 pounds fisk. Vid olyckstillfället voro ljusen på skonaren tända, det var klart väder och ingen dimma, så att kraschen måste ha förorsakats av felaktiga signaler. De omkomna voro kapten Sedolph Rudd, styrman H. Polson, båda från Seattle, Andrew Lokae och Dan Huseby från Vashon Island, Tony Anderson och Chris Peterson, båda från Tacoma, Harry Smith, Bob Perry, Martin Burns, och T. Martin.

Frisk och sund, styrkt av Soap Lakes berömda hälsovatten, återkom Andoll Anderson efter en månads badsejour därstädes. Mr. Anderson uttalade sig i de högsta lovord om "huru vattnet kan en så kraftig verkan åstadkomma." Hans hudåkomma blev fullständigt exkommunicerad, och han är på alla sätt helbregdavorden, vid bättre vigör än någontin. Hans utseende är dock förvandlat. Exponerande sin lekamen i östra Washingtons solsken, fick han sin hudfärg förändrad från den vite mannens till indianens deliciöst brunstekta. Sceneriet krung Soap Lake förtjuste honom och han gjorde flera penntecknigar av det. Även tillökte han sina samlingar med en mängd kuriosa av vulkan- och lavabildningar. Mr. A. har lovat att delgiva en utförligare skildring om sin resa och sina iakttagelser därunder.

Till en laxfisketur i Salmon Bay inbjöd i onsdags Mr. Max Anderson några goda vänner. Mr. och Mrs. Anderson ha sitt hem vid den vackra viken, som i dagarne glittrar av silverglänsande laxstim. Fisket utföll bra och fruarne som hade lyckan vora med, ha frikostigt bjudit vänner och bekanta på delikata laxanrättningar.

Svårt armbrott. Stuveriförmannen kapten Ole Dahl blev allvarsamt skadad i fredags. En tung, kringsvängande kätting, varvid en bunt pappersmassa, vägande över ett ton, var fästad, slog emot och krossade vänstra armen nära axelleden. Armbrottet var mycket smärtsamt, och tager månadsvis att läkas, om armen ens någonsin kan återställas till sin förra styrka.

Två personer blevo allvarsamt skadade i en auto-krasch i Olympia i onsdags. A. P. Anderson från Tacoma, som förde den ena automobilen, aresterades anklagad för vårdslöshet.

Dödsfall. John P. Mathison, 87 år gammal, avled i torsdags i sitt hem vid North 13th street. Han efterleves av sonen Martin samt döttrarne Mrs. N. Anderson, Mrs. J. G. Anderson och Miss Christina Mathison samt sex barnbarn, alla i Tacoma.

Den årliga dalia-utställningen pågår denna vecka i Winthrop hotell. Utställningen som är mycket rikhaltig och bjuder på en mängd nya varieteter, besökes dagligen av ett stort antal blomstervänner.

De publika skolorna öppnas åter måndag nästa vecka. I lärarekåren förekommer en betydlig personal-förändring. 20 av förra årets lärare hava trätt tillbaka och 17 nya engagerats.

En ny flygskola har upprättats på Tacoma aerofältet. För ändamålet har ett bolag, kallat Tacoma Field Flying School, organiserats med $25,000 kapital. För närvarande bevistas skolan av 25 elever.

ANDREE DRAMAT UPPDAGAT

Diarium fastbundet på ryggen av Andrées skelett, ger upplysning om hans och hans kamraters fasliga mödor och kamp i den arktiska ödemarken, innan slutet kom.

Efter 33 år har det arktiska mysteriet om slutet på Salomon August Andrées polar-ballongsegling fullt uppdagats. Ett diarium vidfästat ryggen på hans skelett, förtäljer att han under hela två månader, september och oktober 1897, levde ensam på White Islands ödsliga stränder. Hans kamrater Nils Strindberg och Knut Fraenkel omkommo kort efter ballong-katastrofen. Fraenkel avled av utmattning på den 300 mil långa marschen från platsen, där ballongen slogs sönder, till White Island. Fraenkels kvarlevor ha icke blivit funna, men Strindbergs funnos. Andrée och Strindberg nådde ön i början av september och Andrée var lämnad ensam, då Strindberg dog några dagar efteråt. Han blev jordfästad i en grav, som Andrée med stor möda grävde genom isskorpan. Graven fanns av Horn expeditionen med ångaren "Bratvaag," som medfört till Tromsö både Andrées och Strindbergs kvarlevor.

Det dyrbaraste fyndet är Andrées diarium. Det uppdagar att Andrée avled några dagar efter den 5 september 1897. Andrée tog noga omsorg om att preservera sitt diarium; innan han fästade det vid sin rygg, omlindade han det med flera lager av tältduk. Diariet jämte övriga reliker från expeditionen komma att föras till Stockholm.

70-årig svensk journalist hyllad. Utgivaren av och redaktören för Oregon Posten i Portland, Oregon, F. W. Lönegren, blev onsdagen i förra veckan med anledning av sin då inträffade sjuttioårsdag föremål för en storslagen festlighet i Immanuelskyrkan där i staden, varav han gjort sig väl förtjänt genom sitt långa och värdefulla arbete i svenskhetens och den svenska prässens tjänst. Vi förena oss med redaktör Lönegrens många andra vänner i hjärtliga lyckönskningar vid uppnåendet av "three score and ten" märket. Bland de svårigheter Mr. Lönegren har haft att utstå, märkes kampen mot Nordbladslagen, enligt vilken hela innehållet i utländska tidningar måste översättas och tryckas även på engelska, men vilken till sist kullkastades av Förenta Staternas högsta domstol. Mr. Lönegren var ädelmodig nog att icke motarbeta Norblad i valet, men han kunde naturligtvis icke understödja honom.

Folkmängden i Amerikas två jättestader. Sedan nu 1930 års folkräkning, vad staten New York beträffar, avslutats och resultatet verifierats, står New York Citys folkmängd i 6,981,-927 personer, eller i det allra närmaste sju miljioner, medan statens folkmängd är 12,619,503. Stadens befolkning har därmed under den sista tioårsperioden växt med 42.2 procent, och statens med 21.5 procent.

Chicagos befolkningssiffra har nu reviderats och befunnits något högra än först meddelades. Den senaste uppgiften är 3,775,329 eller en ökning av 673,624 över 1920 års folkmängduppgifter. — Staten Illinois' folkmängd utgör 7,607,884.

VASA ORDENS DISTRIKT MÖTE

Distrikt nör 13 av Vasa Orden av Amerika, omfattande staterna Oregon och Washington samt British Columbia, avhöll sitt 13de distriktsmöte i Queen Anne hall i Seattle den 30de agusti och 1 september. Vid mötet voro 39 loger representerade av ett 90-tal ombud. Som värdar fungerade de olika Seattle logerna genom en centralkomité som på ett oklanderligt sätt skiljde sig från sitt uppdrag. De flesta ombuden infunno sig på lördagen den 30 augusti, då ett sammanträde hölls varvid något förberedande arbete undanstökades. På kvällen höllo Seattle logerna stort gemensamt intagningsmöte varpå följde bal. Själva affärsmötet, som på ett mästerligt sätt leddes av distriktmästare Sigurd Anderson från Portland, tog sin början kl. 9 söndag morgon samt avslutades vid pass kl. 11:30 med pauser för förfriskningar därvid samtliga besökande av komitérade blevo rikligt undfägnade. Under förhandlingarna bleva många frågor rörande Vasa ordens väl diskuterade och många tillordens fromma och bestånd ländande beslut fattade.

Vid företaget tjänstemannaval valdes utan opposition red. Gust Backman till distriktsmästare. Till vice distriktmästare valdes Oskar Asplund från Bellingham, vilken under de gångna två åren verkat som organisatör inom distriktet. Till distrikt sekreterare valdes E. W. Ohlander från Seattle, förut medlem av distriktets verkställande råd samt broder till Vasa ordens nuvarande stormästare Oscar S. Ohlander i Chicago. Till vice distrikt sekreterare valdes Mrs. Sigurd Anderson från Portland. Till distrikt kassör återvaldes enhälligt Ivan Person från Spokane.

Svenska språket användes uteslutande vid alla mötena. Utan tvivel fanns det ingen bland delegaterna, som icke kunde tala engelska och väl utföra sina plikter som amerikansk medborgare, men Vasa medlemmarne komma nog ihåg att "det var en tid, det bodde uti Norden en storsint släkt." Ej heller förbise de det faktum att nutida Sverige står högst av alla land å kulturens område, och att de därför med heder kunna använda sig av "ärans och hjältarnes språk" i samkväm såväl som vid nationella möten.

Distriktet har under de två senaste åren i trots av att många nya loger organiserats ej visat den stegring som man kunnat vänta. Men som detta väl kan anses vara en följd av tillfälliga tryckta tider samt en efterdyning av kvotalagens införande, så tyda dock alla tendenser på att Vasa orden växer sakta men säkert samt börjar allt mera antaga prägeln av svenskarnes nationalförening i Amerika.

Nästa storlogemöte af Vasa orden, som inträffar 1932, är förlagt till Seattle och hoppas vi Vasa syskon som valt västkusten till vår vistelseort i adoptivlandet, att de besökande ordenssyskonen komma att finna vårt landskap här ute och vårt ivrande för svenskheten fullt jämförligt med de platser från vilka de komma.

Men för att återgå till distriktmötet. På måndagen bjöds på utflykt till den av ett 10-tal Vasa loger gemensamt ägda Vasa Park vid Lake Sammamish där en finfin lunch serverades. Under ditresan inträffade en del trogi-komiska intermesson, såsom att ena hjulet på en buss kom i olag och medan reparationen försiggick en kvinlig dragspelsvirtuos från Hoquiam hoppade ut och uppstämde en sprittande polska varvid rästen av passagerarne genast etablerade dansbana mitt på landsvägen och till allmän förtjusning kastade benen "mot himlens höjd."

Vid kl. 5-tiden avhölls bankett å samma hall som under hela tiden varit högkvarter. Denna var mycket välbesökt samt förtjänar allt pris vad såväl det ena som det andra beträffar. Under själva spisningen fick man lyssna till en vackert dämpad taffelmutik, varefter ett utmärkt musikprogram presterades, därvid i synnerhet vår välkände infödde Tacomabo Ragnar Solldén fick mottaga stora ovationer.

Ordföranden i centralkomitén, Albert Dahl från Seattle presenterade därpå för publiken de nyvalda tjänstemännen vilka genom kraftfulla till hjärtat gående tal vunno stormande applåder. Särskilt att märka var den nyvalde distriktsmästarens anförande, vari han bland annat framhöll att all svensk föreningsverksamhet i Amerika, antingen andlig eller världslig, skulle anse sig som bidragande till strävandet att vinna ett gemensamt mål, det nämligen att förkovra svenskarnas ställning i Amerika.

Som slutnummer bjödo Portland ombuden på en av dem författad sång och som Tacomaborna ej ville vara sämre bjödo de på en unisont sjungen sång, författad vid själva bankettbordet. Båda dessa nummer blevo ganska välvilligt mottagna av publiken som redan en lång stund visat tecken till trötthet.

Efteråt träddes dansen med lust och gamman, och det hela kan anses som mycket lyckat.

Nästa distriktsmöte hålles i Hoquiam 1932.

ORKAN KRÄVER TUSEN MENNISKOLIV

En fruktansvärd vindstorm, som svepte fram med 150 mils fart i timmen och blåste timvis utan avbrott, har ödelagt Santo Domingo, huvudstaden i Domingo republiken, en av de större öarne i Karibeiska havet. Affärshusen och pretentiösa hem, tillhörande den rikare klassen, jämnades med marken och mindre boningshus i de fattigare kvarteren lyftes från sina grundvalar och slungades långt bort.

I staden Santo Domingo dödades 800 eller 1,000 personer under nedstörtande murar och väggar. Huru stor dödslistan i landsortsdistrikten är är okänt. Man fruktade att orkanen skulle hemsöka Floridas kuster, men enligt senaste underrättelser har vinden tagit en annan riktning.

Björn kolliderar med bil. Då skogsvaktaren vid University farm utanför Minneapolis, Minn. Arthur Anderson en dag härförliden i sällskap med sin hustru färdades i bil mellan Virginia och Duluth, Minn., kom en större björn, vägande 400 pounds, luffande över vägen. Han varken hörde eller såg i sin iver att komma ned till en liten insjö nära Duluth för att få sig ett svalkande bad, utan sprang rakt mot bilen, som fick synbara märken efter sammanstötningen. Hur det gick med björnen har man sig ej bekant. Han luffade in i skogen med betydligt reducerad hastighet.

Försumma ej att rösta vid primärvalet, tisdagen den 9de september. Det är av största vikt!

ALLMÄNT NYTT

Nya flygbragder. Den första direkta trans-atlantiska flygningen i västlig riktning från Europa till Amerika fullbordades den 2 september, då de franska aeronauterna Dieudonne Coste och Maurice Bellente landade på Curtis fältet vid New York. De fullbordade färden på 37 timmar och 18 minuter. För tre år sedan försökte Charles Nungesser och Francis Coli en liknande flykt men flögo i stället in i evigheten. Sedan dess hava sex andra män och två kvinnor försökt att flyga utan mellanlandning från Europa till New York och hava omkommit i försöket. Men Coste och Bellente avskräcktes icke av detta tragiska rekord. De önskade visa att Nungessers dröm kunde förverkligas. De försökte göra det i fjol men drevos tillbaka av motvind; i år gjordes ett nytt försök, som krönts med seger. De hälsades med stormande jubel i New York.

— Även en annan notabel flygbragd utfördes för något över en vecka sedan av fyra tyska flygare. I en Dornier flygbåt, för övrigt samma hydroplan som Roald Amundsen använde för fem år sedan för sina arktiska flygningar, nedstego tyskarne den 26 augusti i New York hamnen vid Batery efter att ha korsat Atlanten via Island, Grönland och Labrador. Sista hållplatsen före New York var Halifax, varifrån flygarna satte ut på tisdagsmorgonen och anlände till New York efter fem timmars flygning. Den trans-atlantiska färden hade gått utan missöden och flygarna hade tagit saken ganska lugnt. Det var en vecka sedan de lyfte vingen från ön Sylt i Nordsjön, utanför Schleswig-Holstein. Nedstigningar företogos å Färöarna, Island, Grönland och Labrador och för oss svenskar är det av särskilt intresse att färden gick över samma marschruta, som kapten Ahrenberg utstakat i sitt misslyckade försök att nå Amerikas kontinent i fjol. Färden hade gått över 4,000 mil och den aktuella flygtiden var 47 timmar. Ledaren för flygningen är baron Wolfgang von Gronau, en flygare sedan 15 år tillbaka. Han leder numera en flygskola i Tyskland, och det var med tre unga elever som han startade på sin lyckade och dristiga flykt över Atlanten.

En släkting till polarforskaren Andrée påstår sig New York Evening Journal ha påträffat i New York i Miss Norma Falquists person. Miss Falquists fader var nämligen Andrées systerson. Miss Falquist själv föddes i Stockholm ett par år innan Andrée satte ut på sin episka och tragiska flykt mot nordpolen, och hon har därför intet personligt minne av sin celebre släkting, om vilken hon dock under sin barndom hörde mycket berättas. Och nu hoppas hon kunna resa till Stockholm i tid för begravningshögtidligheterna, när Andrées stoft föres dit för att vila i fädernejorden. Miss Falquist är själv forskningsresande i viss bemärkelse. Hennes resor ha tagit henne över stordelen av den amerikanska kontinenten, ibland till fots, ibland med andra fortskaffningsmedel. Hon tar överallt sin filmkamera med sig och fotograferar intressanta scener och episoder och säljer sedan filmerna med god förtjänst.

En svensk artists grav å Pikes Peak. Den svenske artisten Carl

(Forts. sidan 8)

SVERIGE-NYHETER

Senaste Radio-Nytt

(Ur "Nordstjernan")

Stor deposition

Stockholm den 22 augusti. — Befälhavaren å den amerikanska ångare, som påseglade Femerns har deponerat 250,000 kr. i Köpenhamn enligt svenska rederiets fordran.

* * *

Furstligt besök

Stockholm den 22 augusti. — Japanska prinsparet Takamatsu anlände i fredags morse med extratåg till Stockholm och mottogs av kronprinsparet. De nedlade senare en krans vid drottning Victorias sarkofag i Riddarholmskyrkan.

* * *

Andrée

Stockholm den 26 augusti. — En större Andrée-utställning förberedes i Göteborg. Regeringen sammanträdde i måndags och behandlade frågan om hemförandet av de omkomnas lik. Troligen blir det kanonbåten Svensksund, som kommer att utses för färden.

* * *

Smuggelsprit

Västervik den 26 augusti. — Polisen har i Verkebäcksviken upptäckt och beslagtagit 4,100 liter smuggelsprit.

* * *

Kungsholm

Göteborg den 25 augusti. — Kungsholm inkom hit i söndags efter rekordresa från New York, sju dagar, 19 timmar och 42 minuter.

* * *

Internationell kongress

Stockholm den 25 augsti. — En internationell teknisk mekanisk kongress började här i måndags med 500 deltagare från 35 nationer.

* * *

Mulsjukan

Malmö den 25 augusti. — Mul- och klövsjuka har konstaterats i Tolånga, Skåne.

* * *

Utrikeshandeln

Stockholm den 25 augusti. — Utrikeshandeln för juli visar ett importöverskott å 2,771,000 kronor.

* * *

Eldareunionen

Göteborg den 24 augusti. — Svenska eldareunionen femdagars kongress börades i söndags här.

* * *

Affärskrasch

Stockholm den 24 augusti. — En länge väntad affärskrasch inträffade i lördags, då mäklarefirman Baltic, som sålt obligationer på avbetalning, begärde sig i konkurs. Skulderna uppgå till över en million kronor och tillgångarna några hundra kronor. Inemot sex tusen personer ha icke kunnat utfå sina slutbetalade premieobligationer och inemot 30,000 personer ha inbetalt 700,000 kronor. Talrika polisanmälningar ha gjorts de senaste dagarna och direktörerna Nils Wide och T. Tammelin ha varit hos polisen sedan i lördags middag. Kraschen berör 35,00 personer vilkas förlust betydligt överstiger en million kronor. Konkursen avskrives på grund av total brist på tillgångar.

"Say It With Flowers"

A. A. HINZ

Florist

Main 5655 So. K & 7th St.

Potatissjukan

Stockholm den 24 augusti. — Potatissjukan grasserar över nästan hela landet med undantag av Västergötland.

* * *

Bibliotekskonferens

Stockholm den 20 augusti. — I onsdags öppnades här den tredje internationella bibliotekskonferensen med riksbibliotekarie Collijn som president.

* * *

Utnämningar

Stockholm den 20 augusti. — Statssekreteraren i handelsdepartementet E. Modig har utnämnts till sändebud i Peru, Bolivia, Equador, Colombia och Venezuela med placering i Lima.

* * *

Beställningar

Stockholm den 20 augusti. — Sovjetunionen har gjort större beställningar å motorer vid Skandiaverken i Lysekil.

* * *

Kreugerkoncernen

Stockholm den 22 augusti. — Revision är förestående av Kreugerkoncernens monopolavtal med Polen. Lånesumman kommer att höjas från 6 till 30 millioner dollars. Regeringen i Guatemala har beviljat Kreugerkoncernen ett 30-årigt tändsticksmonopol mot ett lån av 2,500,000 dollars.

* * *

Förskingring

Stockholm den 21 augusti. — Tullkammarskrivaren Leiditz i Östersund har förskingrat 10,000 kronor.

* * *

Lågkonjunkturen

Stockholm den 20 augusti. — Lågkonjunkturen har kännbart drabbat sjöfarten på trävarudistrikten, särskilt Sundsvallsdistriktet, där den senaste tiden flera fartyg måst lägga upp. Härigenom har arbetslöshet visat sig även bland stuveriarbetarna.

* * *

Köpmannaförbundet

Stockholm den 20 augusti. — Sveriges Köpmannaförbunds årsmöte hölls i Stockholm i onsdags. Mötet uttalade sig för revision av näringsfrihetsförordningen och krävde i en resolution styrkt kunskap i bokföring och två års praktik i yrket som kompetensvillkor samt successiv avskrivning av den ambulerande handeln.

* * *

Bilolycka

Stockholm den 20 augusti. — Arkitekten Löf från Vetlanda, 34 år gammal, har omkommit vid bilolycka i trakten av Skänninge.

* * *

Forskningsfärder

Stockholm den 20 augusti. — Löjtnant Gösta Moberg har fullbordat sin Saharaexpedition och börjar hemresan från Senegal.

Stockholm den 21 augusti. — Doktor Gustaf Bolinder med fru ha avrest på en ny forskningsfärd till Västra Afrika.

Stockholm den 21 augusti. — Amerikanske ministern Morehead har utlovat finansiellt understöd till en antropologisk forskningsfärd till västra Afrika.

* * *

Dödsfall

Stockholm den 21. augusti. — Professor H. H. Turner vid Oxfords universitet avled här i dag av slag under det han deltog i en kongress. Han var en bemärkt astronom.

Uppsala den 26 augusti. — Professor Oskar Widman i Uppsala avled i tisdags, 78 år gammal.

Minimumkostnad att börja beräkningen med

$75

Moderata priser för begravningar

Vårt minimumpris betäcker omkostnaderna för avhämtning av liket, beredning av detsamma med största omsorg, alla arrangemang för begravningen, kista med klädesöverdrag, en yttre låda samt hyra för likvagn.

MELLINGER FUNERAL HOME

"SERVICES FOR EVERY PURSE"

510 TACOMA AVE. MAIN 251

BINYON OPTICAL CO

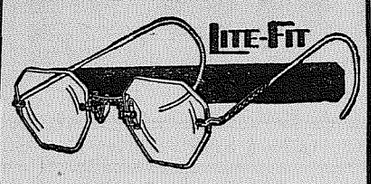

Var rädd om ögonen!

Anlita vår sakkunskap. Om Ni är oviss om behovet av glasögon, kunna vi giva tillförlitligt råd härom. Undersökningen är kostnadsfri.

VI TALA SVENSKA

920 Broadway

Årets brödsäd

Stockholm den 21 augusti. — Bagerierna äro belåtna med det nya mjölet och husmödrarna med det nya brödet.

* * *

Eldsvåda

Stockholm den 21 augusti. — Aktiebolaget Bergkvara Träindustri tillhöriga smördrittelfabriken och grosshandlare Lorentz Pettersson tillhöriga lådfabriken vid Bergkvara nedbrunno torsdagsnatten på grund av varmgång i lager. Förlusten uppgår till över 200,000 kr.

* * *

Obligationslån

Hälsingborg den 21 augusti. — Hälsingborgs stad upplägger genom storbankerna ett obligationslån å 9,765,000 kr. med 4 1-2 procents ränta för inlösen av gamla 7 procents lånet av 1921.

* * *

Tullmannaförbundet

Stockholm den 22 augusti. — Svenska Tullmannaförbundets styrelse har inkallat extra förbundskongress i Stockholm i oktober.

* * *

Tretton månader i året

Stockholm den 22 augusti. — En representant för Nationernas Förbund har inför Stockholms handelskammare redogjort för förslaget att dela året i 13 månader med 28 dagar i varje. Regeringen väntas taga ställning till frågan om någon månad.

* * *

Uppsagt avtal

Stockholm den 20 augusti. — Stockholms spårvägspersonal har uppsagt avtalet att träda i kraft vid årsskiftet. Uppsägningen omfattar närmare 3,000 man.

STOCKHOLM

Arbetslösheten. Under juni uppgick enligt arbetslöshetskommissionens rapport antalet rapporterade hjälpsökande arbetslösa till 6,634, därav i städerna 4,243. Av de arbetslösa voro 3,806 familjeförsörjare.

Skogskartläggning från luften. Regeringen har bifallit en framställning från domänstyrelsen om anställande av försök till kartläggning av större skogsområden med hjälp av fotografering från flygplan. Försöken äro avsedda att utföras inom ett område på 7 a 8 kvadratmil inom Hallands och delvis inom Kronobergs län.

* * *

GÖTEBORG

Arbetena med det stora sinnessjukhusbygget vid Lillhagen, till vilket stadsfullmäktige i medio av juni anvisade medel, komma nu omedelbart att påbörjas. Härom dagen tecknade nämligen byggnadskomitén entreprenadkontrakt med byggnadsfirman om uppförande av samtliga de hus, som ingå i det första byggnadsstadiet eller praktiskt taget hela komplexet med undantag för den egentliga bostadsavdelningen. Den nu tecknade entreprenaden, vars slutsumma rör sig om mellan fem och sex millioner kronor lär vara den största hittills i sitt slag i Göteborg. Enligt planen skola byggnaderna vara färdiga hösten 1932 och den förste januari 1932 skall sjukhuset kunna ta emot sina första 200—400 patienter. Hela anläggningen skall stå färdig att tagas i bruk senast den 1 januari 1934.

* * *

BLEKINGE LÄN

De undangömda varorna påträffade. Handlanden Jean Jonasson i Brömsebo, som åtalats vid östra häradsrätt för konkursbedrägeri m. m., erkände vid senaste rannsakningen, att han i lönnrum i sin affärsfastighet gömt åtskilliga varor, som på så sätt undanhållits borgenärerna. Läns polisen har nu gjort undersökningar, varvid handelsartiklar av flera slag, särskilt en mängd tyger återfunnits. Värdet av det hittills funna godset uppgår till cirka 7,000 kr.

* * *

BOHUS LÄN

Golfbana i Marstrand på gammal sjöbotten. Marstrand håller f. n. på att skaffa sig en golfbana på ett verkligt originellt sätt, nämligen på gammal sjöbotten. En 700—800 m. lång och c:a 300 m. bred vid, Mjölkkil, har avstängts medelst höga vallar, och så fort en beställd elektrisk centrifugalpump anlänt, tar vattentömningen vid. Torrläggningsföretaget skall fullbordas i år, och det är möjligt, att en del av banan kan tagas i bruk redan nästa sommar.

Skördeutsikterna i länet ha genom de senaste veckornas ideilga rägnande avsevärt försämrats. Från flera delar av länet inrapporteras, att avsevärda kvantiteter hö gått till spillo, då det ruttnat i volmarna och måst köras direkt till komposter. Rågen, som sedan en vecka tillbaka mejats, har i brist på torkväder börjat gro, liksom ock potatisen och rotfrukterna gulnat, allt på grund av vattenrikedomen i jorden.

Nytt skolhus i skärgården. Uppförandet av Styrsö nya skolhus har anförtrotts åt byggmästaren Fredrik Johansson, Styrsö, för 24,500 kr. Den nya skolbyggnaden skall vara färdig på nyåret. Den innehåller två lärosalar samt lokaler för gymnastik, skolkök och slöjd i vindsvåningen. Skolan skall ligga på höjden bakom det nuvarande skolhuset.

* * *

ELVSBORGS LÄN

Nydqvist & Holm har i dagarna levererat tvänne stora turbiner till Eichholz i Bayern. Turbinerna äro på 18,000 hkr. vardera och avsedda för 120 m. fallhöjd. En ingeniör och 4 man ha avrest till leveransorten för att uppmontera desamma. Beställningen har erhållits efter hård konkurrens med tyska firmor.

Sinnessjuk som tände eld på gården. Lantbrukaren Johan Gustavssons gård i Norra Björstorp i Ljungsarps socken hemsöktes den 5 aug. av en häftig eldsvåda, som lade samtliga uthusbyggnader i aska. En son till gårdens ägare 25-årige Bertil Gustavsson, innebrändes. Denne, som var sinnessjuk, syntes ha orsakat branden. Han hade lämnat mangårdsbyggnaden vid 11-tiden och sedan såg man icke till honom, förrän hans förkolnade lik efter branden hittades. Om han anlagt elden eller legat och rökt på höskullen och genom ovarsamhet förorsakat densamma kan icke avgöras.

* * *

GOTTLANDS LÄN

Svenskbyborna fira minnet av ankomsten till Sverige. I Stenkumla gamla kyrka firades den 1 augusti en minnesfest med anledning av att det var ett år sedan svenskbyborna landstego på svensk jord. De bybor, som fått sin vistelse på Gottland hade mangrant samlat sig och även från fastlandet hade många kommit över. Gamle klockare Klotz tog på deras gamla svenskbymanör upp psalmen "Hela världen fröjdes Herren" och sedan besteg pastor Hoas predikstolen och höll en kraftig predikan.

* * *

HALLANDS LÄN

Dödad av blixten. Under ett häftigt åskväder, som den 9 aug. drog fram över Halmstadstrakten, blev en 52-årig stenhuggare P. Eriksson i Bolunda, Holm, dödad av blixten. Eriksson hade vid 6-tiden på morgonen under ovädret gått ut i ladugården. Då han befann sig i dörren, slog blixten ned, och Eriksson dödades på stället.

* * *

JÄMTLANDS LÄN

Driften vid Äggfors träsliperi Mörsil, som legat nere sedan den 1 juli på grund av avsättningssvårigheterna på massamarknaden, återupptogs i full utsträckning den 5 augusti, då hela arbetsstyrkan, ett hundratal man, åter fick träda i arbete. Under den tid driften vid fabriken legat nere ha ett trettiotal man under omkring halv annan månad sysselsatts med diverse reparations- och andra arbeten.

* * *

JÖNKÖPINGS LÄN

Stor stöldkupp. Till polisen har anmälts en stöld, som genom inbrott begåtts hos kamreraren Franz Melander i Nässjö. Ur ett skrivbord hade bortstulits ett kassaskrin med inneliggande fem statens premieobligationer, en revers på 12,000 kronor, 6 sparbanksböcker och en postsparbanksbok. På samtliga böcker voro insatta sammanlagt omkring 25,000 kr. Vidare saknas 4 bankdepositionsbevis, 3 armband, 2 guldringar och mycket annat.

* * *

KALMAR LÄN

Två vräkningar vid Ottinge i Lofta. Länsstyrelsen i Kalmar har på ansökan av agronom Sköld Hedin, Ottinge säteri, Lofta, resolverat om vräkning av tvänne arbetarefamiljer på gården, nämligen arbetarna Verner och Frithiof Svensson med familjer. Bakom dessa vräkningsansökningar ligger en lång historia med skrivelser till länsstyrelsen från båda parter. Länsstyrelsen har nu, efter att ha genomgått alla handlingar i saken resolverat att vräkningsansökan bifalles och att arbetarna skola avhysas.

* * *

KOPPARBERGS LÄN

Svärdsjö zinkgruvor, vilka sysselsätta ett 50-tal arbetare, inställa driften den 1 september till följd av det låga priset på zinkmetall.

* * *

KRISTIANSTADS LÄN

Dödad av blixten under arbete i skogen. Under åskväder den 6 aug. dödades av blixten lantbrukaren Emil Olsson i Vanneberga, Vanslöv, när han i skogen var sysselsatt med timmerkörning. Han var 30 år gammal samt efterlämnar hustru och två barn.

* * *

MALMÖHUS LÄN

Större Amerikaarv till Hälsingborg. Kvarlåtenskapsmedel till ett belopp av 20,600 kronor efter i Bronx, New York, avlidne svensk-amerikanen Gustaf H. Pearson, har tillfallit hans i Hälsingborg bosatta moder.

* * *

NORRBOTTENS LÄN

Skörden i Tornedalen har i år slagit totalt fel. Det är det tredje missväxtåret i följd. Enligt agronom Vanhainen är skörden endast en fjärdedel av det normala. Allt detta har torkan gjort. Det har inte rägnat på sex veckor och det lilla som nu kommit har varit alldeles otillräckligt. Det ser verkligt mörkt ut. Timmerdrivningarna bli med sannolikhet inskränkta i år, beroende på det dåliga läget på trävarumarknaden och situationen är synnerligen kritisk. Man har redan börjat reducera sina kreatursbesättningar.

* * *

SKARABORGS LÄN

Första sändningen sumpbäver i Sverige. För ett par dagar sedan anlände första sändningen av sumpbävern till Sverige. Djuren voro adresserade till Svecia pälsfarm i Töreboda, som skall uppföda och sälja detta förnämliga pälsdjur. Trots den långa resan, som tog två dygn i anspråk från Savojen i Frankrike, voro djuren pigga och matfriska vid ankomsten. Frankrike är det land i Europa, där sumpbävern längst och i största utsträckning blivit uppfödd.

Driftsinskränkning. Vid Svenska tändsticksaktiebolagets fabrik i Lidköping har ett hundratal arbetare avskedats från och med den 16 augusti. Orsaken till avskedandena är minskad ordertillgång på grund av tullförhöjningar.

* * *

VÄRMLANDS LÄN

Vägföreningens diplom till f. riksdagsman Svensson. Svenska Vägföreningen har efter förord av landshövding Abr. Unger tilldelat ordförande ni Nordmarks härads vägdistrikt, förre riksdagsman Nils Svensson i Långelanda, föreningens diplom för utmärkta förtjänster om väghållningen inom Nordmarks härads vägdistrikt.

* * *

VÄSTMANLANDS LÄN

Fjärdingsman Ernst Nyberg, som varit försvunnen sedan den 27 juli, återkom den 5 augusti till sitt hem i Simtuna och anhölls följande dag. Han fördes till Heby, där han skulle underkastas förhör av vederbörande landsfiskal.

Västmanlands skyddshem nedbrunnet. Den 3 augusti utbröt eld vid Sundbo skyddshem i Västanfors socken. Hela huvudbyggnaden, som inrymde bostad för föreståndaren och logement för eleverna, lades i aska. Skyddshemmet, som äges av Västmanlands läns landsting, togs i bruk den 1 januari 1921. Landsfiskalen i Norberg meddelar, att fyra på hemmet intagna manliga elever rymde vid brandtillfället, medtagande var sin stulen cykel. Omständigheterna tyda på att rymlingarna haft med eldsvådan att skaffa.

Ett ohyggligt blodsdrama har natten till den 7 augusti utspelats vid Svanå bruk i Västmanland. En vid bruket anställd jordbruksarbetare K. E. Bäck har med en yxa så svårt misshandlat sin hushållerska fröken Anna Victoria Andersson, att denna senare avlidit på centrallasarettet i Västerås. Omedelbart efter den hemska gärningen och troligen i den förmodan att kvinnans liv redan flytt hade Bäck begivit sig till stallet, där han själv berövade sig livet genom att hänga sig.

* * *

VÄSTERBOTTENS LÄN

En jättestor gädda fångades härom dagen ovanför Vilhelmina municipalsamhälle i Vojmån. Den vägde sina modiga 12.5 kg., och var så stor, att käften ledigt kunde trädas över ett manshuvud.

Straffarbete för motbokens skull. Rådhusrätten i Skellefteå har dömt arbetaren Hj. Renström från Hjoggböle till straffarbete i sex månader med ett års påföljd för förfalskning av skattekvitton för erhållande av uttag på en motbok.

* * *

VÄSTERNORRLANDS LÄN

Blockadbrytarnas mjölk hälldes i diket. En sedan någon tid pågående konflikt mellan en avdelning av Jordbruksfolkets riksförbund och Väg och Vattenbyggnadsarbetareförbundet om vissa arbeten i Högsjö och Nora socknar har resulterat i blockad från Jordbruksfolkets riksförbunds sida å tillförsel av kött och mjölk till samtliga industrisamhällen i trakten. I trots av blockaden hade ett antal mjölkleverantörer från Nora och Skogs socknar sänt sina mjölkbilar till industrisamhällena. På landsvägen genom Skog häjdades dock bilarna av medlemmar av Jordbruksfolkets riksförbund och berövades sin mjölklast. Mjölken lastades sedan på riksförbundets bilar, som företogo en "demonstrationsfärd" genom Skog, Nora och Ullångers socknar, där mjölken efter hand hälldes ut i landsvägsdikena. Landsfiskalen har senare föranstaltat om polisskydd åt mjölktransporterna.

* * *

ÖREBRO LÄN

Konserveringen av Riseberga klosterruin. Riksantikvarien har i enlighet med tidigare beslut ställt ett belopp av 1,500 kronor till styrelsens för föreningen Örebro läns museum förfogande för vissa utgrävnings- och konserveringsarbeten vid Riseberga klosterruin, oaktat föreningen själv icke kunnat bidraga med stipulerade 4,500 kronorä Föreningen förklarar sig ur stånd att anskaffa mer än 2,500 kronor för ändamålet.

* * *

ÖSTERGÖTLANDS LÄN

Äldre, äldst. För några dagar sedan meddelades att Sveriges äldsta invånare skulle vara en 103-årig öländska. Detta visar sig emellertid vara inte fullt riktigt, ty i torpet Stenbacken under Kungsbro gård lever f. skräddaren Carl Gustaf Pettersson ,som den 27 december fyller 104 år. Han är alltså hela fyra månader äldre.

STOR SKOREALISATION

Hålles nu i denna gamla, väl etablerade skohandel.

SAMUELSON SHOE CO.

1110 So. K St.

När Ni besöker Seattle, gå till

NORDLYS CAFE

för skandinavisk mat

(½ block från Bus Terminal)

1808½ 8th Ave. Seattle

Gynna våra annonsörer!

(Paid Advertisement.)

TOM DESMOND

Candidate for

COUNTY AUDITOR

4 Years experience as Deputy Co. Auditor, 1915-16-17-18.

Always ready to serve you, Day or night.

Subject to Republican Primaries, Sept. 9, 1930.

23rd Street Cleaners
Community Cleaners
McKinley Park Cleaners

REPUTATION IS REPETITION

Detta är en Tacoma-firma.

"DIRECT PLANT SERVICE"

MODEL MAID

BREAD·CAKES·ROLLS

(Paid Advertisement)

Re-Elect

Albert Johnson

FOR

CONGRESS

3rd District

FIN KOMPLIMANG

Föreståndaren för ett dårhus gick och promenerade idårhusparken kort efter det han erhållit befattningen när en av patienterna kom fram till honom, hälsade och sade:

— Vi tycka bättre om er än er företrädare.

— Tack, sade den nye direktören vänligt. Får jag fråga varför?

— Jo, svarade dåren, det är därför att ni är mera lik en av oss.

Om Ni ej skriver hem till vänner i Sverige ofta nog, så sänd Puget Sound Posten — en hälsning varje vecka.

GÖR SVERIGERESAN I ÅR

SVENSKA AMERIKA LINIEN

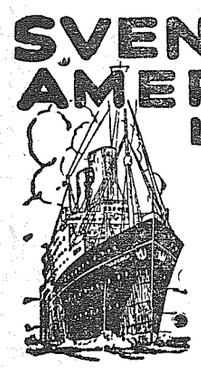

DIREKT TILL GÖTEBORG PÅ 8—9 DYGN

Besök den storslagna

STOCKHOLMS-UTSTÄLLNINGEN

ÖPPEN TILL 1 OKTOBER

LÅGA PRISER PZ TUR- OCH RETURBILJETTER I CABIN, ANDRA OCH TURIST TREDJE KLASS GÄLLA FRZN DEN 16 JULI

Trängseln är över—res NU!
Turlista från New York

Kungsholm	13 sept.
Drottningholm	20 sept.
Gripsholm	4 okt.
Kungsholm	11 okt.
Drottningholm	18 okt.
Gripsholm	1 nov.
Kungsholm	8 nov.

SWEDISH AMERICAN LINE
209 White Bldg., 4th & Union, Seattle

Hedberg Bros., 508½ So. 11th; John Soley, 306 Fidelity Bldg., F. C. Hewson, 903 Pacific Avenue, Tacoma.

INDEPENDENT MERCHANTS ASSOCIATION

Förvissa Eder om att den affär där Ni gör Edra uppköp skyltar med ovanstående märke!

Is Moral Support Possible Where Moral Courage Is Lacking?

(For Puget Sound Posten by August Stein, Executive Secretary Independent Merchants Ass'n.)

After an interview with a local manufacturer, we are prompted to ask, "is moral support possible where moral courage is lacking?"

Unfortunately there seems to be a misapprehension in the mind of this home-owned manufacturer as to what "moral support" signifies.

He stated he would not join the Independent Merchants' Association, Inc. now, but that we had his "moral support." He claimed he was not selling to chains or involved in any way with them. His reason for not joining now was "that the Independents might not win the fight for home-owned institutions and that in the future he might be compelled to sell to chains exclusively." In other words he was playing both ends to the middle. This seems a shameful illustration of total absence of moral courage. Patriots in any cause are loyal citizens. They line up courageously on the side in which they, as a matter of principle, belong. Patriots do not count the "almighty" dollar when the question of liberty, freedom of country and man is at stake.

This manufacturer wants others to make the sacrifice, if sacrifice must be made, while he looks on and reaps the benefit. At the same time he admits he is selling his entire product to home-owned stores and his institution lives by their patronage alone. Yet he repays them by remaining "neutral" and silently looking on!

In the fight of Independent Business interests against the most merciless aggregations of capital, the

Archimedes: — Eureka! Jag har funnit det!

— Va' har du funnit?

— Det bästa knäckebrödet. — brödet från

Bergmans ENKA.

question is not "what do we stand to lose?" but "what do we stand to win?" If all men were so lacking in moral courage the nation would now be one of serfs and slaves. Thank God there are still a majority of men and women who have the courage of their convictions! That's our guarantee we shall not be serfs and slaves.

Briefly, the nation-wide fight waged to restore home-owned business involves the very existence of our government and the perpetuity of our free economic system.

Many do not seem to sense the significance of the movement to sweep the individual, as a business unit, off the face of the earth. They seem not to realize we have not in all history been faced by a graver danger than the encroachment of chains and monopolistic control of necessities of life.

It is said there is a fund of billions, not millions, awaiting the decision of this battle between the American system and the chains. If the American system is destroyed, this fund will be used to still further enchain the people with a chain so powerful the chains of today will seem pygmies and will themselves be swallowed by this greater chain.

If chains are permitted to survive, if individual enterprise and initiative is done away, as it surely will be unless loyal Americans rise in their might in defense of the home-owned, we do not hesitate to say we will have reached the beginning of the end. The individual as a business unit will have been exterminated.

There seem but two ways to solve the problem. One, by education, to bring the people to understand that salvation of their communities lies in coming back to the home store. The other is to enact legislation of some sort. Laws curbing chains have been passed in some states. It is reported Kansas City has not chain stores; we do not know if this is a fact.

We do know that if chains are permitted to drive our legitimate business from the field we must look with fear and apprehension upon the future.

Moral support backed by lack of moral courage, born of a spirit of fear and selfishness, is unmoral support. The merchant or manufacturer who dares stand to one side while his neighbor fights to save his hide is unworthy of salvation. We have serious doubts of the sincerity which actuates such a man in arriving at his conclusions.

The patriots of 1776 did not wait to see which side would win; they shouldered their guns, went to the front and fought for what hey considered right. That is what this manufacturer should do. That's the only way this war will be won.

As a matter of conscience, as a duty to our flag and fellow citizens, as a duty to posterity, we prefer to be listed among the patriots who fearlessly take their stand for right regardless of the dollar, the desire for which seems always to be the deciding factor in the minds of those who lack MORAL COURAGE!

När man håller tal.

Läraren håller föredrag om ljuset. Nere i klassen varsebliver han en yngling, som ej är vidare uppmärksam, och en pessus i föredraget får därför följande lydelse:

— Ljusets hastighet är omkring 300,000 kilometer i sekunden, kan inte Andersson följa med, får han gå ut.

ROYAL SHOE REPAIR
A. S. HOLMGREN
205 So. 11th Rust Bldg.

Was Ist Das?

En ung snobb inträder i matsalen på en gästgivaregård för att äta middag, och pigan sätter framför honom en kötträtt, som ser något rörig ut.

Snobben överlägset: — Was ist das?

Pigan (rodnande): — Jo, dä ä på anner sia stalle!

Ett exempel

Läraren: — Kan du nämna mig en genomskinlig kropp?

Eleven: — Ett stycke glas.

Läraren: — Riktigt, varför?

Eleven: — Emedan man kan se igenom det.

Läraren: — Nämn ett annat exempel.

Eleven: — Ett nyckelhål.

Förstoppning. "Jag är 21 år gammal," skriver Mrs. N. Roy, St. Samuel, Que. "Alltsedan mitt tionde år har jag plågats av förstoppning och har försökt många slags mediciner, men utan nämnvärt resultat. Dr. Peters Kuriko har fullständigt befriat mig från åkomman." Denna ypperliga örtmedicin är intet vanligt laxativ; den reglerar och styrker avsöndringsorganen samt ordnar oregelbundenheter i matsmältningen. Fråga icke efter den på apoteken; endast lokalagenter, anställda av Dr. Peter Fahrney & Sons Co., Chicago, Ill., kunna förse er därmed.

ÖNSKAS—En vävstol för vävning av "trasmattor." Adressera Puget Sound Postens expedition.

VED OCH KOL
Bästa slag.—Resonabla priser.
HARRISON BROS
MAIN 93

UPLAND SLAB
and
FOREST WOOD
BERGLUND FUEL CO.
Yard 1107 So. L St.
MAIN 2451

Vi äro beredda att giva betjäning såväl dag som natt.
TUELL FUNERAL HOME
2215 Sixth Ave. Main 580

KOKBOKEN
som redigerats och utgivits av damerna inom Första Lutherska kyrkan tillhandahålles hos oss och kostar endast $1.00.
P. VEBORG
1147 Broadway Tacoma

TACOMA TITLE CO.
ALMIN L. SWANSON
Pres. och Mgr.
"Abstracts of Title" och "Title Insurance"
Main 2331 Bankers Trust Bldg.

Henry Arnold Peterson
SVENSK ADVOKAT
MAIN 718
1016-17-18-19 Washington Building
TACOMA
Residenstel. Proctor 2861-R

EMIL STENBERG
Svensk Advokat
Notary Public
505-506 California Bldg

J. M. ARNTSON
Skandinavisk Advokat
Praktik inför alla rätter
Tel.: Main 5402
502 Bankers Trust Bldg.

KARL A. ANDERSON
SHEET METAL WORKS
613 St. Helens Ave. Main 5900
MUELLER FURNACES
De bästa i marknaden

OLOF BULL
Violinist
CONCERT ENGAGEMENTS
LEKTIONER PÅ VIOLIN
Temple of Music Tacoma

Ny-bränt kaffe, 4 lbs. för.....$1.00
Färskt "Western Creamery" smör, per lb.....40c
Färska ägg, "standard," per dussin.....30c
TACOMA BUTTER STORE
A. E. DAHLIN
1146 Pacific Avenue Only One Store

P. Veborg JEWELER
Fullt lager av
Ur, Klockor, Ringar och Diamanter
Lagning av ur och klockor, samt
Guldsmedsarbete
1147 Broadway

Gustaf Salander
1216 SOUTH K STREET TACOMA.
För första klassens
GROCERIVAROR
besök Gustaf Salander, 1216 South K Street
eller ring upp MAIN 6007
Varor köpta hos mig levereras fraktfritt i alla delar af staden
1216 SOUTH K STREET TACOMA

PETERSON BROTHERS
GRAIN & FUEL
1002-4 South K St. — Main 331
Ved och Kol, Mjöl, Foder, Hö, Kalk, Gödningsämnen och utsäde
Endast bästa slags varor Resonabla priser

VI FÖRSTÅ OCH TALA SVENSKA

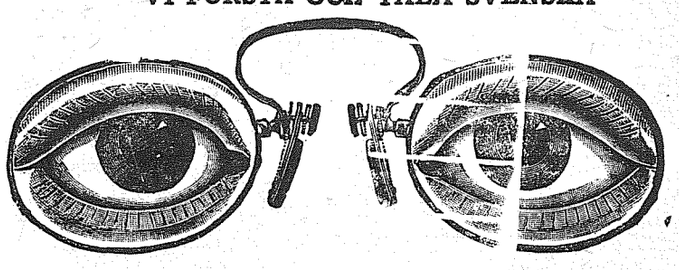

Noggrann ögonundersökning
KACHLEIN BROS.
TACOMAS LEDANDE OPTIKER
36 år i samma lokaler.
906 BROADWAY BROADWAY BLDG.

Callson & Ahnquist
SKRÄDDARE
anbefalla sig i allmänhetens benägna åtanke för utförande af allt hvad till yrket hörer. Stort lager af inhemska och importerade tyger alltid på lager.
501-502-503 Washington Building

Seamon's Flower Shop
TWO STORES
9th and Broadway 255 11th St.

Behåll hoppet
även när andra mediciner ej lyckats hjälpa er. Ett enkelt, välbeprövat örtpreparat som
DR. PETERS
KURIKO
kanske kan föra er på bättringsvägen. Den har gjort detta med tusentals andra. Varför ej med er?
Den är fullkomligt tillförlitlig. Den innehåller inga skadliga droger. Den är bra för varenda en i familjen.
Den intressanta berättelsen om dess upptäckt, tillika med värdefulla upplysningar och sanningsenliga vittnesbörd, sändes fritt på begäran. Detta berömda örtbotemedel kan ej erhållas på apoteken. Speciella agenter tillhandahålla det. Tillskriv
DR. PETER FAHRNEY & SONS CO.
2501 Washington Blvd. CHICAGO, ILL.
(Levereras tullfritt i Kanada)

PRENUMERATIONS-BLANKETT

Ifyll, klipp ut och insänd nedanstående blankett

PUGET SOUND POSTEN,
1125 Tacoma Avenue
Tacoma, Wash.

Undertecknad prenumererar härmed på Puget Sound Posten för en tid av ett år.

Prenumerationsavgiften, $1.00 närslutes. erlägges senare.

Namn .....

Adress .....

PUGET SOUND POSTEN

Swedish Weekly Newspaper

Published every Friday at Tacoma, Wash., in the interest of the Swedish population of the Northwest by the

PUGET SOUND PUBLISHING COMPANY

1125 Tacoma Avenue. Telephone: Main 2520

Entered as Second Class matter at the post office at Tacoma, Wash., under the act of Congress of March 3rd, 1879.

Subscription .....$1.00 per year
Subscription to Sweden .....$2.00 per year

Completely equipped for printing and folding newspapers, pamphlets, catalogues and books.

Managing Editor .....E. M. Nyman
Advertising Manager .....J. J. Bagger

Till val nästa tisdag!

Vid primärvalet, tisdagen den 9de september erbjudes det bästa tillfälle att spränga den politiska ringen i court huset. Av en eller annan orsak härskar där nu icke samma enighet som i många år kännetecknat det kotteri av politiker som trotsat alla försök till reform och ekonomi i county styrelsen. Och efter alla tecken att döma lovar det denna gång att bli en genomgående höst-rengörning.

Senaste dagarnas avslöjanden ha tydligt visat huru de två county commissioners Meath och Campbell hava ödslat med allmänna medel. I trots härav söka dessa båda herrar återval. Men nu är det menige man som sitter till doms, och på god grund kan man hoppas att de röstägande skola visa vem som egentligen är herre på täppan.

Det är självklart att ämbeten som county auditor, assessor och sheriff icke böra falla i händerna på kandidater från den gamla politiska ringen.

Vi ha förut påpekat att chefbiträdena i de respektiva kontoren böra invaljas. Och vi hava även givit god grund för vårt yrkande. Män vilka på countyets bekostnat genomgått "lärlingsperioden" i de olika tjänstebefattningarna äro de lämpligaste kandidaterna. Dessutom äro de i denna kampanj de kandidater kring vilka de röstägande med största tillförsikt tyckas samla sig.

* * *

En av dagtidningarna påstår att Fremont Campbell (broder till "Duke" Campbell) kastade en granat in i lägret, när han förklarade att Mr. Piper (chief deputy sheriff) eller hans vänner skulle ha lovat Campbell att avstå från att söka val, därest Campbell ville lova honom utnämningen som chief deputy. Vi veta ej om detta rykte är sannt, men om så är, vad mer? Piper har familj av fem barn och om han, väl vetande vad en kampanj mot "the court house ring" vill säga, föredrog att behålla sin underordnade ställning, så är det ju ingenting att anmärka häremot. Enligt vår mening var historien långt ifrån sensation.

Emellertid ha vi ringa tro till en dylik kampanj-manöver. Och i all synnerhet icke när den härrör sig från Campbell familjen. Och detta synes vara det enda som motståndarne lyckats framför e m o t (?) Mr. Piper.

En annan sak, vid valet av sheriff, som vi taga hänsyn till är det faktum, att Mr. Piper lovat att taga skandinaver med i beräkningen när han gör sina utnämningar. Och vi äro berättigade härtill. Den nuvarande sheriffen, Desmond, har nästan alla nationaliteter representerade i sin personal, men icke en enda svensk. Och vad vi kunna vänta av Mr. Desmond, om han skulle lyckas bliva vald till auditor, är lätt att tänka sig.

* * *

Efter ovanstående kan det synas som en motsägelse när vi rekommendera Tony Carr, nuvarande assessor, för county commissioner Campbells plats, men det är enda utvägen att göra ett slut på spektaklet i county commissioner nämden. Ty i och med att han sökte detta ämbete blev Mr. Carr "persona non grata" med kotteriet. Någon av de övriga kandidaterna kunde möjligen åstadkommit samma resultat, men av alla har Mr. Carr bästa utsikten att bliva vald.

* * *

I Meath's distrikt (det 3dje) är Francis H. Pettit den enda kandidat som har utsikt att vinna. Han är en man som i alla avseenden är bäst skickad för platsen: genomärlig och villig att samarbeta med de andra två medlemmarne till det allmännas bästa. Det är överflödigt att vidare orda om hans lämplighet; som medlem i stadsstyrelsen för några år sedan dokumenterade han sig som fullt kompetent för en syssla som denna.

* * *

Bertil Johnson kommer att väljas till prosecuting attorney "hands down." Så vitt vi kunna inhämta har den nesliga kampanj som motståndarne bedrivit blott stärkt Mr. Johnsons ställning. Han har uppträtt på ett värdigt och sansat sätt och härigenom ådagalagt en karaktär som gör honom synnerligen värdig förtroendet av den ämbetspost han söker. Motståndarne hava oförsiktigt nog intrasslat sig i sina egna lögner och ränker på ett sätt som vore löjligt om det ej vore bedrövligt.

Vi äro förvissade om hans val, men icke nöjda härmed: som svenskar önska vi se hans röstsiffra högst på listan av valresultatet.

* * *

Henry Foss, kandidat för statssenator från 29de distriktet, mötes överallt med största uppmuntran. Han har ett vinnande och käckt uppträdande, och ger intryck av att han vill något, och vet vad han vill. En ung man, som har arbetat sig upp här i staden, älskar sin stad och stat, och är villig att uppoffra tid och krafter i samhällets tjänst. Han kommer att gå till Olympia fullt på det klara med varför han går dit: För skattereduktion, en mera rättvis fördelning av skattebördorna, och för ålderdomspension.

* * *

O. E. Bratrud är kanske Tacomas mest allmänt och bäst kände affärsman. Och alla som känna honom äro av den åsikten att lämpligare legislaturmedlem ej gärna kan önskas. Även han vet vad han vill, och dessutom vet han sättet att genomdriva sin mening. Att alla skandinaver böra giva såväl honom som Mr. Foss sitt understöd och sin röst det är självklart.

* * *

Näst efter de två ovannämnda kandidaterna yrka vi på val av Rex S. Roudebush. Mr. Roudebush har varit i statslegislaturen i tre terminer; han känner förhållandena där och hans rekord vid föregående sessioner är obefläckat. Bland Pierce county kandidaterna är han den som har bästa utsikterna att bliva vald till ordförande i representanthuset. Han förenar sig med Mr. Foss och Mr. Bratrud i strävandet för skattereform, och dessutom ivrar han för botemedel mot arbetslösheten.

* * *

Kampen om nominationen för kongressen i 3dje distriktet har de senaste dagarne stått hetast i Tacoma och Pierce county. Både Albert Johnson och McCutcheon hava nyss återkommit från en tur i sydvästra delen av staten, och båda förklara sig belåtna med ställningen därstädes. McCutcheon påstår sig vara säker om majoritet i Lewis county, och tror sig kunna reducera Mr. Johnsons majoritet i Grays Harbor. I Tacoma mottogs han överallt med stor välvilja och hans vänner påstå att hans majoritet här långt skall överträffa vad Homer T. Bone åstadkom vid senaste val. Mr. Johnson står fast vid påståendet att hans rekord i kongressen talar för sig självt, och att han ämnar fortsätta i samma riktning, om vald. Han tror sig kunna åstadkomma mera för distriktet än en oerfaren man.

(Paid Advertisement.)

Vote for
E. O. BRATRUD
Candidate for
REPRESENTATIVE
36th District
Subject to Republican Primaries, Sept. 9, 1930.

GRATIS:
ETT STORT DRICKSGLAS MED VARJE KANNA

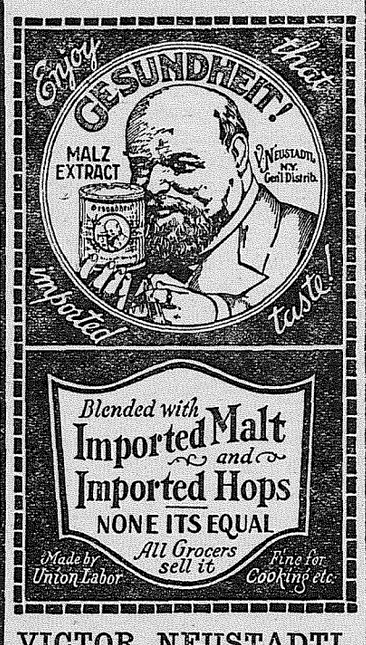

VICTOR NEUSTADTL
N. Y. City.
National Distrib.
A. J. Wolff & Sons,
N. W. Distrib.

(Paid Advertisement)

HIGHEST STANDARDS
with
SCHOOL ECONOMY!
PARKLAND'S POLICY!
'PAY AS YOU GO"
NO BONDS NO DEBTS
CASH BASIS
This is my record
Check it.
EDGAR A. NORTON
Candidate
for
County Superintendent
Pioneer 1889

(Paid Advertisement)

Vote for
Bertil E. Johnson
Candidate for
PROSECUTING ATTORNEY

Now your Acting Prosecuting Attorney, unanimously appointed by the Superior Court Judges.

Born and raised in Tacoma.

A graduate of Tacoma Public Schools and the University of Washington.

Assistant United States Attorney in charge of Tacoma and Southwest Washington, 1926—27.

Subject to Republican Primaries, Sept. 9, 1930.

(Paid Advertisement.)

Henry FOSS

Candidate for
State Senator
29th District

I propose—
1.—Tax reform and relief.
2.—Revision of workmen's compensation act to the end that injured workmen may be speedily rehabilitated.
3.—Enactment of a minimum of laws of any kind.

Subject to Republican Primaries, Sept. 9, 1930.

(Paid Advertisement.)

Vote for
JOHN P. PIPER
(CHIEF DEPUTY SHERIFF)

CANDIDATE
FOR
Sheriff

Subject to Republican Primaries Sept. 9, 1930.

I mitt resebrev i förra veckans nummer råkade jag skriva Turlock i stället för Los Angeles i mitt omnämnande av sammanträffandet med Miss Minnie Larson. Och detta påminner mig om en händelse som Minnie Larson berättade.

Då hon på sin hemresa efter besök i Tacoma-hemmet i sällskap med pastor och fru Rood kom till Grants Pass, Oregon, sågo de en massa automobiler framför en kyrka.

"Låt oss gå in och se vad som står på här," sade pastor Rood. Sagt och gjort. De gingo in och funno tvänne katolska präster, stadda på vandring eller pilgrimsfärd från södra California upp mot norr. Dessa talade om sina erfarenheter och förklarade sina nya religionsidéer, nämligen att de hade börjat en amerikansk katolsk kyrka. En av dessa pilgrimer var den kände f. d. Tacomapastorn Frank Dyer, som var ledare för kongregationalistkyrkan i Tacoma och senare i Los Angeles, på vilken senare plats han skilde sig från kyrkan efter mycket bråk och splittring. Den andre var en f. d. romersk katolsk präst. Vid ett samtal frågade Miss Larson den sistnämnde om han kom ihåg då han talade i svenska missionstabernaklet uti Los Angeles. "Jo," blev svaret. "Det var en intelligent församling svenskar. Men," fortsatte han, "det förvånar mig att ni kan tala så god engelska!"

Miss Larson är född i Tacoma.

Kapt. Fred Anderson.

Avliden skolman. I Chicago avled den 12 aug. läraren i botanik och geologi vid Harrison tekniska högskola Charles A. Gunderson. Slutet föregicks av några månaders sjuklighet och vållades av en tumörbildning å hjärnan. — Gunderson föddes i Ala församling, Halland, den 7 dec. 1879 och var därför vid frånfället endast något över 50 år gammal. I sällskap med sin föräldrar och sina morföräldrar — fadern avled därhemma — ställde Gunderson någon gång under 1883 färden hit till landet, 1899 inskrevs han vid Gustavus Adolphus College i St. Peter, Minn., där han studerade i fem år och utexaminerades 1905. — Han blev därefter föreståndare för folkskolan i Carthage, S. D., och på denna plats kvartstannade han till 1908, då han erhöll befattningen som lärare i engelska vid Lutheran Ladies' Seminary i Red Wing, Minn. — Denna post behöll han till 1913, då han inskrevs som studerande vid Chicago universitet. Botanik blev där hans huvudämne, och efter två års trägna studier tillägnades han M. S.-graden för sina insikter i denna vetenskap. Efter avslutade universitetsstudier fick Gunderson anställning som lärare i botanik vid Carter Harrison tekniska högskola i Chicago, och denna post hade han vid sin död innehaft i omkring 16 år.

Svensk omkommen på mystisk sätt. Svensken Carl Ekdahl i Cleveland, O., avled den 12 denne under egendomliga omständigheter. Han hade tillsammans med Mr. Shaw och en annan man gått ut till Willoughby, och på andra sidan bron hade sällskapet hyrt en båt för att fiska. Case uthyr båtar ett kort stycke från bron som går över Chagrin River, och det är gott fiske varest floden går ut i Eriensjön. De båda personer, som voro med Ekdahl, hemkommo ensamma, och för polisen hade de båda olika historier att berätta. En av dem sade, att de lämnade Ekdahl på en liten holme eller ö; den andra sade, att alla voro i båten, men att Ekdahl drunknat. — När man fann hans döda kropp befanns det att han hade diverse skråmor i ansiktet, blå ögon med flera blessyrer. Allt talar för, att hans tvenne följeslagare mördat honom och sedan kastat honom i sjön.

KLÄDER FÖR SKOLAN

För ungamän i högskolan eller college

SUITS
TOPCOATS
SWEATERS
BLAZERS
CORDUROYS
SHOES
HATS,
& CAPS

Skjortor, underkläder och strumpor till moderata priser.

DICKSON BROS. CO.
1134 Pacific Ave.

Stockholm får nytt institut för studium av cellulosateknik

Tekniska högskolans nya cellulosatekniska laboratorium nu färdigt.

Den svenska cellulosaindutsrien kan i höst inregistrera ett betydelsefullt led i sin utveckling, i det den vid Tekniska Högskolan i Stockholm nyinrättade avdelningen för cellulosateknik och träkemi då börjar sin verksamhet. Den nya avdelningen är förenad med en ny professur i nämnda ämnen, vilken skall upprätthållas av prof. Erik Häggglund, och arbetet kommer att förläggas till den för ändamålet uppförda cellulosatekniska laboratoriebyggnaden.

Den nya institutionen har tillkommit genom en donation av 250,000 kronor, vilket belopp har ställts till k. m:ts förfogande för byggnaden jämte en liknande summa för forskningsarbetet. Cellulosaföreningens redan befintliga material, apparater och annan utrustning, kommer att överföras till den nya institutionen. Denna blir med sin moderna laboratorieinredning synnerligen väl rustad för sitt värv och sannolikt en av de förnämsta i sitt slag i världen.

Själva laboratoriebyggnaden är förlagd i omedelbar närhet av Tekniska Högskolan och Statens Provningsanstalt och bildar tillsammans med dessa ett stort komplex av byggnader för tekniskt-vetenskapligt ändamål. Laboratoriet, som är uppfört efter ritningar av profesosr Erik Lallerstedt, består av en ståtlig trevåningsbyggnad, i vilken de två undre våningarna upptagas av laboratorier och övriga lokaler för den nya avdelningens räkning, såsom förbränningsrum, vågrum, rum och laboratorium för professorn, två assistentrum samt bostad åt verkmästare och övrik personal. Nästa våning disponeras liksom vindsvåningen av Svenska Cellulosaföreningen, Svenska Trämasseföreningen och Pappersbruksföreningen.

Arbetet å byggnadens uppförande har avslutats i dagarna och f. n. pågår uppmonteringen av apparater och maskiner, varefter Stockholms nya cellulosatekniska laboratorium står fullt färdigt att börja sitt första verksamhetsår.

Hilma Enander, skollärarinna och artist, i Chicago, Ill., är även författarinna, och i litteraturbilagan till Daily News för i onsdags f. v. förekom en av henne skriven berättelse, som rubricerats "Love at Puerto Barrios" och för vilken motiv, såsom rubriken anger, hämtats från södern. Miss Enander är dotter till den på sin tid väl kände tidningsmannen Johan A. Enander.

Boost Tacoma's Payroll
SMOKE
San-Tex
CIGARS
5¢ 10¢ TWO FOR 25¢
Manufactured by
SAN-TEX CIGAR CO.
Tacoma, Washington

F. C. Hewson säljer biljetter till Sverige, Norge och Danmark för $176.30. Detta låga pris har möjliggjorts genom att transportera passagerarne per automobil härifrån till New York med alla bekvämligheter och 'stop-over' som vanligtvis erbjudas på järnbanetåg.

TEATER-NYTT

NOW!
RONALD COLMAN
in
"RAFFLES"
From the celebrated short stories of "The Amateur Cracksman" by E. W. Hornung.

BLUE MOUSE

FOX BROADWAY
Starting Friday:
Constance Bennet & Lew Ayres
in
"COMMON CLAY"

FOX RIALTO
Starting Friday:
MORAN AND MACK
(The two black crows)
in
"ANYBODY'S WAR"

Three stores for your convenience
Wedding decorations.
Funeral Decorations

ACME FLORIST SHOP
50th & McKinley Mad. 898
6th & Pine Main 1323
Rhodes Flower Shop. Ma. 6395

CRYSTAL CREAMERY
Crystal Palace Market
Market och 11th St.
Vi tjärna vårt eget smör av färsk, söt grädde. Försök det en gång, och Ni blir vår kund för framtiden. Enda plats i staden där Ni kan köpa smör direkt ur tjärnan.

GOTTKÖP PÅ OLJA
5 gallons för $2.50
Gilmore, Shell och Texaco Gasoline
Samson och Firestone hjulringar hos
Neighborhood Filling Station

BRANDFÖRSÄKRING
i de bästa och pålitligaste bolag Ni kan alltid vara viss om ackuratess och redbart bemötande av de bolag jag representerar.
Frank Ekberg
Insurance, Notary Public
939 Commerce St. Tacoma

JOHN HEDBERGS
Skomakareverkstad
508½ So. 11th St.
har prima utrustning för skoreparering. Full tillfredsställelse garanteras och vi stå gerna vänner och gynnare till tjänst vid behov av något i skodonsväg.

OLYMPIC BRANCH STORE
Ice Cream in brick or bulk i stort urval.
Vi tillverka färsk konfektyr och karameller dagligen.
L. JOHNSON, Mgr.
1109 So. K St. Main 3410

(Paid Advertisement)

HONESTY—EFFICIENCY—ECONOMY
OF PROVEN QUALITY

F. H. PETTIT
Candidate for
COUNTY COMMISSIONER
District No. 3
Pierce County will not suffer by a good clean harmonious administration of its affairs
The election of PETTIT will guarantee this very thing

(Paid Advertisement)

"My Experience is your Protection"
C. H.
RENSCHLER
Chief Deputy County Auditor
Candidate for
COUNTY AUDITOR
Subject to Republican Primaries, Sept. 9, 1930.

(Paid Advertisement)

VOTE FOR
H. C. PICKERING
REPRESENTATIVE — 39th DISTRICT

(Paid Advertisement)

Resident and Taxpayer of Tacoma Forty-one Years
S. Olsen
Candidate for
CONSTABLE
Subject to Republican Primaries, September 9

(Paid Advertisement)

JAMES H. DAVIES
Candidate for
STATE REPRESENTATIVE
37TH DISTRICT
Subject to Republican Primaries Sept. 9, 1930

Tacoma till Danmark, Norge och Sverige -- $176.30
Kom in och bliv underrättad om dessa billiga resor.
TRAVELERS' CHECKS. BAGGAGE INSURANCE
Ovanstående billiga biljetter till salu endast hos
F. C. HEWSON
AGENCY
Main 7159 903 Pac. Ave.

(Paid Advertisement)

Magnus Gulseth

Kandidat
County Commissioner
3:e Distrikt

Subject to Primaries Sept. 9th, 1930.

(Paid Advertisement)
"For Economy"
Vote for
PERRY A. DOWNING
Candidate for
STATE REPRESENTATIVE
From the 39th District
Favors Old Age Pension. — $4.00 Auto License — General tax reduction.
Subject to Republican Primaries Sept. 9, 1930.

(Paid Advertisement)
For an Economical, Business-like Administration
V. F. ADAMS
Candidate for
COUNTY SCHOOL SUPT.
Twenty years of experience, 17 in this state as grade school principal and high school superintendent.

VÄNLIGA RÅDGIVARE
— i —
FINANS-ÄRENDEN

När man ämnar anbringa pängar till god förtjänst och med säkerhet, är bästa sättet att rådfråga en bankir.

Finanssaker äro ju hans specialitet — det är en del av hans dagliga värv att hålla sig väl underrättad om allt som rör värdepapper och dylikt.

Mr. Carl E. Lindquist, vår vice president är alltid villig att stå Er till tjänst i detta avseende, och hans vänliga råd gives kostnadsfritt.

Puget Sound
Broadway Bank
C. E. LINDQUIST
Vice President og kasserer
Broadway at 11th
(Fidelity Building.)

Gynna våra annonsörer!

(Paid Advertisement)

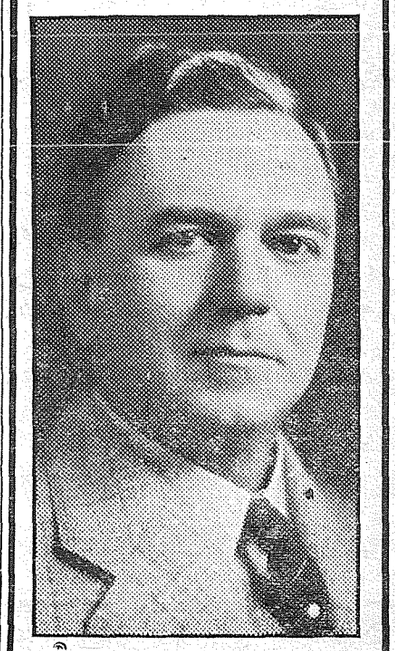

G. C. NOLTE
Candidate for
Prosecuting Attorney
For Plain, Simple Honesty in Public Office! That's All!
DO YOU WANT IT?
Subject To Republican Primaries September 9, 1930.

THE VALHALLA
Fountain Ice Cream and Lunch, Soft Drinks, Beer on Draught, Candies, Tobacco, Cigars, etc. Gladt bemötande och vänlig inbjudan till våra landsmän.
Anderson & Hegglund

BAY CITY MARKET
Wholesale and Retail
FRESH & SMOKED MEATS
Ship us your Veal and Hogs
1144-46 Pacific Avenue, Tacoma
J. A. JOHNSON

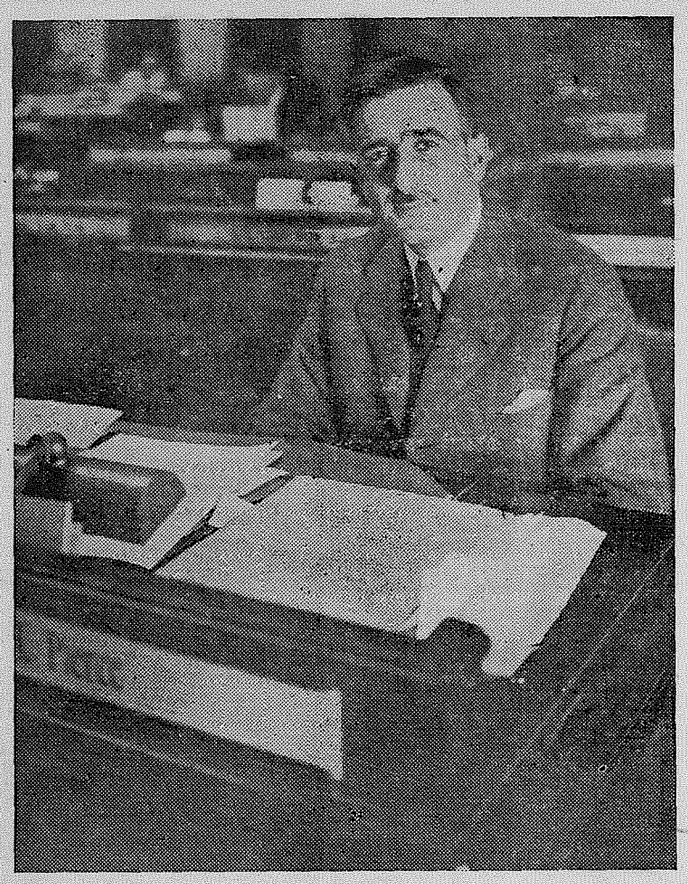

I våra dagars invecklade kamp för tillvaron är individen maktlös att förbättra sin ställning i nämnvärd grad. Jag tror därför att det är det organiserade samhällets plikt att åtaga sig lösningen av de problem som inverka på individens lycka och framgång. Bl. a. är frågor ärbetslösheten och därmed förenade problem den mest hotande faran för samhällets bestånd. Vi måste bereda arbetstilfälle för varje arbetsför individ. Därnäst kommer frågan om ålderdomspension. Jag förordar ett system med pension för att tillförsäkra envar en något så när bekymmerslös ålderdom.

Dessa båda frågors lösning är beroende på och oskiljaktligen sammanlänkade med skattefrågan, och alla tre måste så gott som lösas samtidigt.

Vad taxering angår, så är jag i favör av en lag som lättar skattebördan för fast egendom. De oerhörda vinster som göras av vissa stora affärsföretag gå jämförelsevis skottfria när det gäller skatter. Men det är även av nöden att reducera de belopp som användas av våra publika tjänstemän. Dessas utgifter kunna minskas med från tio till tjugofem procent, om allmänheten blott ville göra sig besväret att ägna dem nödig uppmärksamhet. Välj ingen kandidat till något ämbete, om han i det flydda visat tendens till extravagans med publika medel.

Detta är i huvudsak min ståndpunkt och på grund härav söker jag återval till legislaturen. Mitt rekord som medlem i legislaturen sedan år 1926 visar tydligt att mina handlingar överensstämma med ovanstående.

REX S. ROUDEBUSH.

FRÅN KANDIDATERNA

VI INFÖRA HÄR NÅGRA UTTALANDEN OM DE OLIKA KANDIDATER VILKAS ANNONSER FÖREKOMMA I PUGET SOUND POSTEN. DE ÄRO ALLA SKRIVNA AV KANDIDATERNA SJÄLVA ELLER AV DERAS RESPEKTIVA KAMPANJLEDARE.—Red.

Från C. A. (Duke) Campbell:

I sammanhang med sin "platform" om inskränkning av utgifterna för institutioner som sortera under hans ämbete, pekar Mr. Campbell på flera anordningar vilka bevisa hans dugliglhet i tjänsten och berättiga honom till återval.

Det arbete som utförts vid Pierce County Hospital och Turberkulos Sanatoriet har ställt dessa institutioner i främsta ledet bland offentliga inrättningar och samtidigt berett bekvämlighet och god vård för dem som där inhysas, samtidigt som stora besparingar gjorts.

Vad Pierce County Airport angår, har Mr. Campbell utfört ett arbete som gjort Tacoma Field till ett flygcentrum jämställigt med vilket som helst i Amerika.

Tacoma Field har byggt för en tredjedel av vad andra liknande anläggningar på Pacific kusten kostat. Utgifterna här belöpa sig till $280,000, medan Seattle, Portland, Oakland och Los Angeles ha bekostat mellan en och två millioner vardera på sina flygfält. Och lokalt kapital och arbetskraft användes.

Mr. Campbells rekord som commissioner gör honom förtjänt till återval, varigenom han bleve i stånd att fullborda det program han uppsatt.

* * *

Från H. C. Pickering:

Till röstägande i 39de distriktet: Jag söker val på en platform av ekonomi, ärlighet och "square deal" till alla. Jag förordar pension åt änkor, ålderspension, och en reducering i licenseavgifter för privata automobiler. Jag lovar att handla enligt sunt förnuft och till det allmänna bästa. Jag är representant för arbetareklassen och har så varit i 28 år. På denna platform söker jag val den 9de sept. som kandidat för representative från 39de distriktet.

* * *

Från Henry S. Royce:

Mr. Campbell har offentligen yttrat att jag inträdde i kampanjen i elvte timman för att göra det möjligt för nuvarande chief deputy att bli vald. Jag behöver ej förklara saken för mina vänner, men följande kan tjäna till vägledning för andra.

Jag väntade till sista dagen på grund av att jag önskade indraga två andra kandidater för sheriff; det hade nämligen berättats mig att Henry Ball från McMillan ämnade uppträda som kandidat. Den 19de april tillkännagav Puyallup Valley Tribune min kandidatur. Sammaledes Ryan's Weekly för 17de maj och Tacoma Times för den 12te mars.

Husmödrarne understödja Henry S. Royce. Se Er om i de andra kandidaternas huvudkvarter och Ni skall lätt kunna inse att intet gott kan väntas av det slags folk som understödja dem. Fremont Campbell har många vänner, men han är en av dem som deltaga i leken "pussy wants a corner" i courthuset. Han har varit i countyets tjänst ända sedan krigsåren.

Hazardspel och annan laglöshet är allmän över allt i countyet och sådan kan icke existera utan med sheriffens beskydd. Royce lovar att göra rent hus och det är därför han har så många anhängare.

* * *

Från Fred F. Pflaum:

Skatterna kunna sänkas om det göres ombyte i assessorsämbetet. Det beror på de röstägande nu den 9de september. Varför låter assessorn så mycken skattbar egendom slippa ifrån nästan all skatt? Om detta system fortgår längre, blir det omöjligt för hem-ägare att bära skattebördan. En förändring måste ske. Och det kan ej ske så vitt man återväljer en man som varit så länge i tjänsten att han icke kan inrätta sig efter nya förhållanden. Jag var anställd i assessorns kontor från 1915 till 1922, och jag är väl bevandrad i allt som rör ämbetets handhavande. Varför icke göra en förändring nu? De skattebetalande ha allt att vinna och intet att förlora. Rösta för en förändring, och få ett system som är rättfärdigt för alla.

Jag har bott i Tacoma sedan 1907; har genomgått College of Puget Sound, och är fullt kompetent.

* * *

Från C. H. Renschler:

C. H. Renschler har bott i Pierce County i 25 år; han är skattebetalande och familjefader, bosatt i Fircrest. Han är f. n. chefbiträde i auditorns kontor. I tio år har han innehaft anställning i county auditorns kontor, och har genom plikttrohet blivit befordrar till sin nuvarande ställning. Och nu vädjar han till de röstägande för vidare befordran till county auditor. Det är kostbart att insätta nya oerfarna män i ett dylikt ämbete, och hans nomination är det mest logiska steg i ekonomisk riktning.

* * *

Från Edgar A. Norton:

Edgar A. Norton, f. n. principal i Parklands folkskola, är kandidat för nomination till county superintendent. Han kom till Tacoma år 1889 och har fått sin skolutbildning här.

Under hans tjänstetid vid Parkland skolan har det varit nödvändigt att göra blott sju förändringar inom lärarepersonalen. Och Parkland skolan med sina 400 elever står väl anskriven inom skolkretsar.

Första betingelsen för county superintendent of schools är att kunna åstadkomma harmoni och samarbete, och hans erfarenhet i det flydda gör honom lämplig.

Mr. Norton börjar nu sitt 8de år som principal i Parkland.

* * *

Från Bertil Johnson:

En massa lösa rykten ha varit i omlopp under denna kampanj angående prosecutor ämbetet. Bl. a. har en av de sökande påstått sig kunna reducera kostnaderna för kontoret med $1,000 per månad, och en annan påstår att kontoret står i nära förbindelse med det laglösa elementet.

Kostnadsförslaget för 1930 var $39,000, men av denna summa hade under årets första sex månader blott $16,300 använts, och för hela året blir summan cirka $32,000, vilket utgör en besparing av $7,000. Den kandidat, som påstår sig kunna genomföra en besparing, innehade själv ämbetet en termin, och år 1926 använde han $28,000. Nu, med betydligt mera omfattande arbete, påstår han sig kunna reducera utgifterna med $12,000. Med andra ord han påstår att han kunde begränsa kostnaderna till $20,000 nu, eller $8,000 mindre än år 1926. Ett sådant påstående är icke annat än ett försök att fånga röster.

Vad angår beskyllningen om att vi stå i förbindelse med detlaglösa elementet, så är det alldeles ogrundat. Vi ha aldrig nekat att åtala i något fall där bevis förefunnits. Vi ha aldrig spelat under hand med någon, vare sig förbrytare eller andra, och komma aldrig att så göra.

* * *

Från O. E. Bratrud:

Mr. Bratrud är en affärsman med många års erfarenhet. Det enda som kunde förmå honom att söka nomination och val är hans intresse för skatteproblemet. Detta har utvecklats åt orätt håll, så att förhållandena bliva värre år efter år. Och något måste göras nu.

När en affärsman av Mr. Bratruds kaliber och anseende är villig att uppoffra sin tid i det allmännas tjänst, kan en röstägande ej göra mindre än att verka för hans val.—Rösta själv för honom och upplys Edra vänner om fördelen vid hans val till legislaturmedlem.

Han uppträder som kandidat för legislaturen från 36te dsitriktet.

Pacific Lutheran College

Parkland, Washington

Skolan begynner 8 September!

Junior College (Fully Accredited) — Normal — High School

PHILIP E. HAUGE, Registrar. O. A. TINGELSTAD, President.

Phone Madison 577

— Hur kan du skilja din ästmö från hennes tvillingyster

— Om jag kysser tvillingsystern får jag en örfil av min ästmö.

(Paid Advertisement)

M. K. NORTON

FOR

ASSESSOR

Vote for Equilized Taxation—The Key to Tax Reduction.

(Paid Advertisement)

NEXT TUESDAY

Vote for

C. A. (Duke) Campbell

Commissioner

Second District

YOU WANT a man in the prime of life.
YOU WANT a man of seasoned judgment.
YOU WANT a man who is fair and just.
YOU WANT a man who is an executive.
YOU WANT a man of proved ability.
YOU WANT a man friendly to county institutions.
YOU WANT a man who has saved you money.

Then Re-Elect
C. A. (Duke) Campbell at the Republ. Primaries September 9.

"SUPPORT A REAL EFFORT TO REDUCE THE COST OF COUNTY GOVERNMENT"

(Paid Advertisement.)

JOHN T. McCUTCHEON

Ass't U. S. Attorney

CANDIDATE FOR CONGRESS, 3rd District

1.—I believe we need new blood in Congress.
2.—I believe in the principle of the Grange Power Bill.
3.—I will vote for government ownership and operation of Muscle Shoals.
4.—I promise courteous and obliging service to every voter.

Subject to Republican Primaries, Sept. 9, 1930.

MRS.
MABELLE HAGENESS
Teacher
PIANO and HARMONY
Residence Studio
1931 So. Sheridan. Main 8512

KOM IHÅG DEN 8:DE!

Försumma ej att spara en del av månadslönen denna månad.

Sparmedel som mottagas av oss till och med den 8de (den 7de är söndag) draga ränta från 1:a sept.

Peoples Savings & Loan Association

1109 Pacific Ave.

Home of the Thrifters — Where Savings Grow

FRI KONSERT

Den tyska sångkören "SAENGERBUND"

som nyligen har återkommit från en vällyckad turné i California giver en timmas fri konsert, varefter

Montaville Flowers talar

— I —

FÖRSTA BAPTIST KYRKAN

Onsdag kväll den 10 sept.

Mr. Flowers är en av de främste förkämparne för den stora "Independent Merchants" organisationen. Som representant för denna rörelse ägnar han sin tid uteslutande i kampen för frihet inom affärsvärlden.

ALLT ÄR FRITT

Saengerbund börjar den musikaliska delen av programmet kl. 8, och kommer att sjunga flera av de sånger, som bragte dem berömm och lagrar vid den stora sångarfesten i San Francisco.

Kl. 9:00 precis håller Mr. Flowers sitt tal.

Kom och fyll auditoriet till sista plats!

Et Blad Ur Kärlekens Bok

Av EMILE ZOLA

(Forts.)

Hon öppnade hastigt. Hon fann detta besök helt naturligt. Doktorn hade säkert fått veta, att Jeanne blivit sjuk och hade skyndat sig dit, ehuru hon icke bett honom komma, då hon ju varit gripen av en känsla av blygsel vid tanken på att dela med honom omsorgen om sin dotters hälsa.

Men Henri gav henne icke tid att tala. Han hade följt henne in i matsalen, darrande och röd i ansiktet.

— Jag ber er, förlåt mig, stammade han och fattade hennes hand. Det är tre dagar, som jag inte har träffat er, jag kunde inte motstå att försöka få se er.

Helene hade dragit undan sin hand. Han drog sig tillbaka med blicken fäst på henne och fortfor:

— Var inte rädd, jag älskar er . . . Jag skulle ha stannat vid er dörr, om ni inte hade öppnat för mig. Åh, jag vet mycket väl, att detta är dårskap, men jag älskar er, jag älskar er . . .

Hon hörde på honom djupt allvarlig och med en stum stränghet, som pinade honom. Inför detta mottagande greps han av hela sin kärleks häftighet.

— Ack, varför spela vi denna förskräckliga komedi? . . . Jag står inte ut längre, mitt hjärta vill brista. Jag kommer att göra någon galenskap, värre än den jag gjorde den där kvällen, jag kommer att ta er med mig inför alla människor, föra bort er . . .

En gränslös längtan kom honom att breda ut armarna. Han hade närmat sig henne, han kysste hennes klädning, han vidrörde henne med sina feberheta händer. Hon stod där alldeles rak och iskall.

— Ni vet således ingenting? frågade hon.

Han hade fattat hennes bara handled under den lösa ärmen på hennes morgonrock och betäckte den med heta kyssar. Men då blev hon otålig.

— Låt mig svara! Ni ser väl att jag inte ens hör på er! Tänker jag väl på dylikt?

Hon lugnade sig och frågade om igen.

— Ni vet således ingenting? Så vet då, att min dotter är sjuk. Jag är glad att se er, ni skall lugna mig.

Hon tog lampan och gick före honom in i rummet, men på tröskeln vände hon sig om och sade till honom strängt med sin klara blick:

— Jag förbjuder er att börja igen här . . . Aldrig, aldrig!

Han gick in efter henne, han darrade ännu och förstod knappt vad hon sade. I sovrummet vid denna tid på natten, mitt bland de kringspridda linnepersedlarna och kläderna inandades han omigen denna verbenadoft, som så berusat honom den första aftonen han sett Helene, då hon stod där med håret upplöst och schalen, som glidit ned från axlarna. Att ånyo befinna sig där, att få knäböja och återinsupa den doft av kärlek, som sam därinne, att på detta sätt invanta dagen i tillbedjan, att dröja kvar i besittningstagandet av sin dröm! Det bultade i hans tinningar, han stödde sig mot Jeannes lilla järnsäng.

— Hon har somnat, sade Helene med låg röst. Se på henne!

Han hörde icke, hans lidelse ville icke tiga. Hon hade böjt sig ned framför honom, han fick se hennes nacke med det fina, guldglänsande håret, som krusade sig där. Han slöt sina ögon för att kunna motstå sin längtan att kyssa det.

— Doktor, kom hit, hon är brännhet . . . Är det något allvarsamt, säg?

Mitt under den vanvettiga trängtan, som bultade i hans hjärna, kände han maskinmässigt på Jeannes puls av gammal yrkesvana. Men striden var för svår, han förblev ett ögonblick orörlig och tycktes icke veta om, att han höll denna stackars lilla hand i sin.

— Har hon hög feber?

— Hög feber, tror ni det? upprepade han.

Den lilla handen spred sin värme till hans. Det blev tyst på nytt. Läkaren vaknade inom honom, och han räknade pulsslagen. I hans ögon slocknade en flamma. Han blev blekare och blekare, böjde sig oroligt ned och betraktade Jeanne uppmärksamt och mumlade:

— Ni har rätt, det är ett mycket häftigt anfall . . . Stackars liten!

Hans begär var dött, han ägde icke nu någon annan lidelse än att tjäna den sjuka. Han återfick all sin kallblodighet. Han hade satt sig ned och frågade modern om de tecken, som föregått anfallet, då Jeanne vaknade och jämrade sig. Hon klagade över en förfärlig huvudvärk. Smärtorna i halsen och skuldrorna hade blivit så häftiga, att hon icke längre kunde göra en rörelse utan att utbrista i en snyftning. Helene hade lagt sig ned på andra sidan av sängen, log mot henne och försökte uppmuntra henne med hjärtat hopsnört av förtvivlan över att se henne lida på detta sätt.

— Är det någon här, mamma? frågade hon och vände sig om, då hon såg doktorn.

— Det är en god vän, som du känner.

Jeanne såg på honom ett ögonblick, tankfull och tvekande. Sedan fick hennes ansikte ett vänligt uttryck.

— Ja, ja, jag känner honom. Jag tycker mycket om honom.

Och hon tillade med sin skälmaktiga ton:

— Ni måste göra mig bra, doktor, inte sant, så att mamma kan bli glad? . . . Jag skall ta in allt vad ni ger mig, det lovar **jag.**

Doktorn kände henne åter på pulsen, och Helene höll hennes andra hand. Hon såg än på den ena och än på den andra, med en lätt nervös darrning på huvudet och uppmärksamt, som om hon aldrig sett dem. Sedan greps hon av oro. Hennes små händer grepo hårt fatt i deras och höllo dem kvar:

— Gå inte, jag är rädd . . . Försvara mig, låt inte alla de där människorna komma fram till mig! . . . Jag vill inte ha några andra här än er, jag vill bara ha er två, mycket nära, mycket nära, intill mig, tillsammans . . .

Hon drog dem ned till sig, närmade dem krampaktigt till varandra och upprepade:

— Tillsammans, tillsammans!

Hon började yra på detta sätt många gånger om. I de lugna ögonblicken slumrade hon in, en kort slummer, som kvävde henne, så att hon låg som död. Då hon spratt till och vaknade upp ur dessa korta sovstunder, hörde hon icke och såg icke, hennes ögon voro täckta av en vit dimma. Doktorn vakade hos henne en del av natten, då hon var mycket sjuk. Han gick endast ut ett ögonblick för att själv hämta en medicin. Då han gick framemot morgonen, följde Helene honom ut i tamburen och frågade ångestfullt:

— Nå, vad tror ni?

— Hon är allvarsamt sjuk, svarade han, men förtvivla icke, det ber jag er! Räkna på mig! Jag kommer igen i morgon klockan tio.

Då Helene kom tillbaka in, hade Jeanne satt sig upp i sängen och såg sig omkring med förvirrade blickar.

— Ni gå ifrån mig, ni gå ifrån mig! ropade hon. Jag är rädd, jag vill inte vara ensam . . .

Hennes mor kysste henne för att trösta henne, men hon såg sig omkring hela tiden.

— Var är han? Åh, säg honom, att han inte får gå sin väg. Jag vill, att han skall vara här, jag vill det . . .

— Han kommer tillbaka, min ängel, sade Helene, som blandade sina tårar med hennes. Han skall inte gå ifrån oss mera, jag lovar dig det. Han tycker för mycket om oss till det . . . Se så, var snäll nu, lägg dig ned! Jag skall sitta här och vänta tills han kommer.

— Riktigt säkert? Riktigt säkert? mumlade Jeanne och föll småningom i en djup slummer.

Nu började fruktansvärda dagar, tre hela veckor i gränslös ångest. Febern avstannade icke en timme. Jeanne fick icke något lugn, annat än då doktorn var hos henne och satt och höll den ena av hennes små händer och hennes mor den andra. Hon hämtade styrka från dem, hon delade sin tyranniska beundran mellan dem, som om hon förstått, under vilken brinnande ömhets beskydd hon ställde sig. Hennes ytterliga nervösa känslighet, som blev ännu större genom sjukdomen, lät henne säkert fatta, att ett underverk, åstadkommet genom deras kärlek, var det enda, som skulle kunna rädda henne. Under hela timmar kunde hon ligga och betrakta dem med djupa och allvarliga blickar, där de sutto på var sin sida om hennes säng. Hela den mänskliga passionen skymtade, halvförstådd och anad, i den lilla dödssjuka flickans blick. Hon talade icke, hon sade dem allt med en varm handtryckning, bad dem att icke gå ifrån henne och lät dem förstå, vilken vila hon njöt av att se dem sitta så. Då doktorn kom tillbaka efter att ha varit borta, var det en sällhet för henne, hennes ögon, som hela tiden varit riktade mot dörren, fylldes med tårar. Sedan somnade hon, lugnad av att höra honom och Helene röra sig omkring henne och samtala med låg röst.

Dagen efter den, då hon blivit sjuk, hade doktor Bodin kommit. Men hon blev missnöjd, vände bort huvudet och ville inte låta honom undersöka sig.

— Inte han, mamma, viskade hon, inte han, jag ber dig!

Och då han kom tillbaka dagen därpå, måste Helene tala med honom om barnets motvilja. Den gamle läkaren gick icke längre in till henne. Han kom upp varje dag och frågade, hur det stod till med henne, talade ibland med sin kollega doktor Deberle, som visade honom all den aktning han var skyldig hans ålder.

Dessutom skulle det ingalunda ha lyckats att narra Jeanne. Hennes sinnen voro i högsta grad skarpa. Varje kväll kommo abbén och herr Rambaud, satte sig där och tillbragte en timme i den beklämmande tystnaden. En kväll, då doktorn hade gått, vinkade Helene åt herr Rambaud att inta hans plats och hålla Jeanne i handen, så att hon icke skulle märka, att hennes goda vän hade gått. Jeanne hade sovit, men efter ett par minuter slog hon upp ögonen och drog häftigt tillbaka sin hand. Hon började gråta och sade, att de voro elaka mot henne.

— Tycker du då inte längre om mig, eftersom du inte vill veta av mig? sade den stackars herr Rambaud med tårar i ögonen.

Hon såg på honom utan att svara, hon tycktes icke ens vilja känna igen honom. Och den gode herr Rambaud vände om och satte sig i sin vrå med tungt hjärta. Till slut tog han sig för att komma in ljudlöst och smyga sig fram till en fönsterfördjupning och där satt han till hälften dold av gardinen hela kvällen djupt sorgsen med blicken fäst på den lilla sjuka. Abbén var där också, hans stora ansikte var alldeles blekt, och han snöt sig bullersamt för att dölja att han grät. Att hans lilla väninna var farligt sjuk störde till den grad hans sinneslugn, att han glömde sina fattiga.

Men det hjälpte icke, att de båda bröderna drogo sig så långt tillbaka de kunde i rummet, Jeanne kände att de voro där, det oroade henne och hon låg och kastade sig av och an i bädden med tecken till obehag, till och med då hon var alldeles utmattad av feber. Hennes mor böjde sig då ner över henne för att höra vad hon viskade:

— Åh, mamma, jag mår så illa . . . Allt det här kväver mig. Säg åt människorna att gå genast, genast . . .

Så skonsamt som möjligt förklarade Helene för de båda bröderna att Jeanne ville sova. De förstodo och gingo ut med nedböjda huvuden. Så snart de gått, andades Jeanne djupt, såg sig omkring i rummet och fäste sedan sina blickar med oändlig ömhet på sin mor och doktorn.

— God kväll, viskade hon, jag mår bra. Sitt kvar hos mig!

Under tre veckors tid höll hon dem fångna på detta sätt. Henri hade först kommit två gånger om dagen, sedan tillbragte han hela kvällarna där, skänkte åt det sjuka barnet alla sina lediga timmar. Först hade han fruktat en tyfoidfeber, men snart hade så motsägande symptom visat sig, att han blev fullkomligt villrådig. Han hade säkert inför sig ett av dessa fall av ytterlig blodbrist, som äro så svåra att bekämpa och vilkas följder kunna bli så fruktansvärda vid den ålder, då barnet håller på att förvandlas till kvinna. I början mistsänkte han en hjärtsjukdom och därefter början till lungsot. Vad som i synnerhet oroade honom var Jeannes nervösa upphetsning, som han icke visste hur han skulle kunna lugna, och i synnerhet den ihållande envisa febern, som nekade att ge vika för även de starkaste läkemedel. Han ansträngde hela sin viljekraft och sin vetenskap för att bota henne, upptagen av den tanken, att det var sin egen lycka, ja, till och med sitt eget liv han vårdade. En djup stillhet, full av högtidlig väntan härskade inom honom, icke en enda gång under dessa tre ångestfulla veckor hade hans lidelse vaknat, han darrade icke längre då han kom nära Helene, och då deras blickar möttes, betraktade de varandra med den sorgsna ömheten hos två vänner, som hotas av en gemensam olycka.

Med varje stund som gick smälte dock deras hjärtan mer och mer tillsammans. De levde icke längre i annat än samma tanke. Så snart han kom, visste han endast av att se på henne, hur Jeanne tillbragt natten, och hon behövde icke fråga för att få veta, huru han fann den sjukas tillstånd. Med sitt modershjärtas hela hjältemod hade hon också bett honom att icke bedraga henne utan att säga alla sina farhågor. Hon var ständigt på fötter, hade icke sovit tre timmar i sträck på tjugu nätter, men hon visade en övermänsklig kraft och behärskning, fällde icke en tår och betvang sin förtvivlan för att hålla sitt huvud klart i kampen mot sitt barns sjukdom. En ofantlig tomhet hade bildat sig inom henne och omkring henne, i vilken hela den omgivande världen, hennes dagliga känslor, till och med medvetandet om hennes egen tillvaro hade drunknat. Ingenting fanns längre kvar för henne. Hon hängde endast fast vid livet genom denna älskade, lidande varelse och denne man, som lovade henne ett underverk. Det var honom och endast honom hon såg och hörde, det var han, vars minsta ord blevo oändligt betydelsefulla för henne, det var åt honom hon hängav sig utan förbehåll med den illusionen, att hon skulle kunna gå upp i honom för att skänka honom sin styrka. Hemligt och oemotståndligt försiggick detta besittningstagande. Då Jeanne genomgick en svår stund, nästan varje afton, då febern var starkare, voro de där, tysta och ensamma i det ombonade rummet, och liksom om de velat känna sig vara två inför döden möttes ofrivilligt deras händer, där de sutto bredvid sängen, en lång handtryckning höll dem förenade, de darrade av oro och medlidande, ända till dess att barnet smålog svagt, andades mera lugnt och regelbundet och de därigenom fingo visshet att krisen var över. Då lugnade de varandra med en nick. Ännu en gång hade deras kärlek segrat. Och varje gång tryckte de hårdare varandras händer, blevo mer och mer förenade.

(Forts.)

Importerade Fiskvaror
samt alla sorters
Färsk, Salt och Rökt Fisk
Till mycket rimliga priser.
NORTHERN FISH CO.
15de och Dock Sts. Tacoma

Gynna våra annonsörer!

LIEN & SELVIG
PHARMACY
Skandinaviskt Apotek
RECEPTER VÅR SPECIALITET
Agenter för
SALUBRIN, HASSELROTS JERNVIN och FLUSS PLÅSTER
MAIN 7314
1026 Tacoma Avenue South

BÄSTA GLASÖGON
från $1.00 till $5.00
(Varför betala mera?)
Ni måste bli nöjd, om icke byta vi om glasögonen kostnadsfritt.
E. S. GUDMUNDSON
725 St. Helens Ave. Tacoma

SVENSKA VICEKONSULATET
I SEATTLE
209 White Building
omfattande staterna Washington och Idaho hålles öppet alla helgfria dagar. Arvsutredningar utföras, fullmakter och andra handlingar utfärdas och legaliseras. Personer, som önska erhålla pass, skola inlämna ansökan därom minst 10 dagar före avresan. Tel. Main 5640.
ERIC BRATTSTRÖM,
vice konsul.

ATT HYRA ELLER TILL SALU
Höns-, frukt-, bär- eller mejerigårdar enastående billigt. Tala om för oss vad Ni önskar. Goda betalningsvillkor. Skriv till Konsul Andrew Chilberg, 5537 White-Henry Bldg., Seattle, Wash.

ARV FRÅN SVERIGE
inkasseras, affärer med banker, försäkringsbolag och privata personer ombestyras. Fullmakter, intyg och andra lagliga handlingar uppsättas. Översättningar. Skriv till KONSUL ANDREW CHILBERG, 1323 Fifth Ave., Room 5537, Seattle, Wash.

(Paid Advertisement)

FOR ECONOMY AND TAX REDUCTION

A. W. (TONY) CARR
County Assessor
Candidate for
COUNTY COMMISSIONER
Second District
Subject to Republican Primaries Sept. 9th, 1930.

(Paid Advertisement.)

Vote for
Rex S. Roudebush
Candidate for
REPRESENTATIVE — 36th District
Subject to Republican Primaries, Sept. 9, 1930.

(Paid Advertisement.)

"For Better Law Enforcement"
Elect
Fremont CAMPBELL Jr.
An Independent Candidate
Sheriff
Subject to Republican Primaries, Sept. 9, 1930.

KYRKO-NOTISER

ADVENTISTKYRKAN
So. 56th och Thompson
V. A. LIDNER, pastor.

Sabbatsskola varje sabbatsdag (lör dag) kl. 9:45 f. m. Sermonette in English kl. 11 f. m. Predikan på svenska språket kl. 11:15 f. m.

SVENSKA BAPTISTKYRKAN,
S. 12te och J
A. B. NELSON, Pastor

Söndagsskola kl. 9:45 f. m. — Predikan på svenska kl. 11 f. m. — B. Y. P. U. möte kl. 6:30 Engelsk predikan kl 7:30.

SVENSK-FINSKA BAPTIST-KYRKAN
So. 23dje och Sheridan
H. M. MYHRMAN, Pastor

Söndagsskola och gemensam tillbedjan kl. 10:30 f. m. Klasser för alla åldrar. — Aftonmöte och predikan kl. 7:30. — Bönemöte onsdag afton kl. 8. — B. Y. P. U. varje lördag kväll kl. 8.

CENTRAL LUTH. KYRKAN
S. 10de och G.
VERNE GIERE, pastor.

Söndagsskola kl. 9:45 f. m. — Högmässogudstjänst kl. 11 f. m. — Aftonsång kl. 7:30. — Männens klubb möter andra måndagen i månaden kl. 8 e. m. — Flickornas förening andra tisdagen i mån. kl. 8. — Körövning varje onsdag kväll kl. 7:30. — Kvinnornas förening, tredje onsdagen i mån. kl. 2 e. m. — Circle, första onsdagen i mån. kl. 1 e. m. — Ungdomsföreningens möte andra och fjärde torsdagen i mån. kl. 8 e. m.

FRÄLSNINGSARMEEN
1114 S. 12te
ANTON OLSON, kapten.

Söndagsskola kl. 10 f. m. — Möte kl. 8 söndags kväll. — Andra möten: Tisdagar kl. 7:30 e. m. strängbandets övning. Varje annan onsdag kl. 1 e. m. möter syföreningen. Torsdag e. m. bönemöte, och lördag kväll kl. 8 sång- och musikmöte.

FÖRSTA LUTH. KYRKAN
Sixth Ave. och I
ERNEST G. SVENSON, Pastor.

Söndagsskola kl. 9:30 f. m. — Högmässa kl. 11. — Bibelklass kl. 6. — Samkväm kl. 8. — Aftonsång kl. 8. — Svensk gudstjänst 1sta och 3dje söndagen i mån. kl. 3 e. m. — Cradle Roll, 1sta tisdagen i mån. kl. 12:30 e. m. — Boy Scouts, tisdag kvällar kl. 7. — Girl Scouts onsdags e. m. kl. 3:30. — McNeil Island möte 1sta onsdagen i mån. — Dorcas föreningen, 1sta onsdagen i mån. kl. 8 e. m. — Körövning, torsdag kväll kl. 8. — Konfirmationsklass lördag kl. 10 f. m. — Junior missionsförening, första lördagen i mån. kl. 2 e. m. — Fife Ladies Aid, 2dra onsdagen i mån. kl. 2. — Milton möte, 2dra onsdagen i mån. kl. 8. — Ruston Ladies Aid, 2dra torsdagen i mån, kl. 2. — Luther League, 2dra och fjärde fredags kvällar varje mån. kl. 8. — Anderson Island Ladies' Aid, 3dje onsdagen i mån. kl. 2 e. m. — Kvinnornas missionsförening, 3dje torsdagen i mån. kl. 2 e. m. — Tabitha föreningens kvällsmöte, 3dje fredagen i mån. kl. 8. — Milton Ladies' Aid, 4de fredagen i mån. kl. 2 e. m. — Ruston möte, sista torsdagen i varje mån. kl. 8.

MISSIONSTABERNAKLET
10de och I.
OSCAR F. LARSON, Pastor.

Söndagsskola kl. 9:45 f. m. C. W. Johnson, föreståndare. Gudstjänst på svenska språket kl. 11 f. m. Ungdomsmöte kl. 5 e. m. Kvällsmötet kl. 7:30 på engelska språket. Onsdag kväll bön- och vittnesbördsmöte. Torsdag kväll körövning. Lördag f. m. kl. 10 konfirmationsklass.

Try the
Hillcrest Meat Market
1214 So. K St.—Main3490
FREE DELIVERY
Service Always Our Motto

GEO. J. WEILER
SKRÄDDARE
Arbete och material garanteras.
Reparationer utföras.
1220 So. K St. Main 5638

För Expert Ur Reparation gå till
W. G. HAMELIN
Juvelerare och Optiker
319 So. 11th St. Tacoma
Mellan Rhodes och Market St.
Rimliga priser. Gott arbete

VIKTIG UPPFINNING

Apotekare S. Almklov, Cooperstown, N. D., har efter många års experimenter lyckats finna ett ofelbart medel mot den vanliga hudsjkudomen skabb, klåda, ohyra, "Seven Years or Prairie Itch Scabies." Han kallar det **"Almklov's Itch Specific,"** vilket har kurerat tusenden under de sista 40 åren. Denna storartade framgång förmådde honom att experimentera med att finna ett liknande medel mot allvarligare och mera ondartade hudsjukdomar såsom Eczema, Saltflod, Barbers Itch, Ringorm, gamla sår, Psoriasis, Impetigo och andra kliande och brännande hudutslag, och efter många experiment fann han ett alldeles enastående medel, som har kurerat tusenden under de senaste 30 åren i många olika länder. Några av dem ha sökt läkare i flera civiliserade länder utan något resultat. Detta medel kallar han **"Almklov's Eczema Specific."** Dessa tvänne specifics sändas över hela Förenta Staterna för $2.00 pr ask. Som dandruff icke är annat än torr Eczema av hudsvålen, har han därför en **"Scalp"-** och **"Hair Tonic"** som botar dandruff, borttager klådan och avstannar hårets avfallande. varföre det vunnit stark efterfrågan. Säljes för $1.00 per flaska. Hans adress är:

S. ALMKLOV,
Box 345, Cooperstown, No. Dak.

FÖRENINGSNOTISER

Vet Ni att
VASA ORDEN
är den största och bästa svenska
Sjukhjälpsförening
i Amerika. Logen Norden No. 233 möter 2:a och 4:e torsdagen i månaden kl. 8 e. m. i Valhalla Temple 1216 So. K. Ordförande, Ted. Johnson, 1314 So. 14th St. Vice ordförande, Ed. Rosenquist, 1221 So. Prospect St. Protokollsekr., Louis Person, 2509 So. L St. Finanssekreterare, Carl Anderson, 2530 So. L St. Kassör, Otto Carlson, 1902 So. M St. Sjukkomité: Ed. Rosenquist, Main 4299; Olof Carlson, Madison 2415-J; C. W. Johnson, Main 8500-R; John Anderson, Proctor 1155; Alma Nelson, Madison 2996-R.

Swedish Order of Valhalla möter första och tredje onsdagen i månaden. Ordförande, Fred Petterson; vice ordförande, och ordförande i sjukkomitén, Sven Fredrickson, 1753 So. M Street, Tel. Main 9541-L; finanssekreterare, Karl Hegglund, Valhalla Temple; kassör, P. Veborg, 1147 Broadway; sekreterare, Elmer Wilson, 1110 So. 17th Street.

Scandinavian Fraternity of America, Harmony Lodge No. 244, möter 1sta och 3dje tisdagen i månaden kl. 8 e. m. Socialt möte var 4de tisdag. President, Alice Peterson; sekreterare, Gudrun Johnson, 5045 So. J St. Madison 3292J; finanssekreterare, P. Veborg, 1147 Broadway. Ordförande i sjukkomitén, Robert Carlson, Proctor 2050.

(Paid Advertisement)

VOTE FOR
OLIVER E. FAULKNER
for
County Superintendent of Schools.

Graduate of State College of Washington, and Master's degree from the same school. Now Superintendent of the Sumner Public Schools.

Experienced — Prepared Economical.

Sänd in meddelanden om bjudningar och dylikt, eller telefonera därom till Main 2520.

ALLMÄNT NYTT

(Forts. fr. sid. 1)

G. Lotave, internationellt beryktad artist, som avled i New York den 28 december 1924, har sin sista viloplats på toppen av Pikes Peak, Colorado. Hans aska är förvarad i en urna och en tavla med inskription har uppförts över stället. Endast 45 år då han, till följd av den nästan obotliga kräftsjukdomen, avled, hade han under sin korta jordevandring förskaffat sig ett namn som är hedervärt. Han räknade bland sina vänner och kunder många framstående män och kvinnor. Då han förnam att hans liv var nära slutet, skrev han ett brev, vari han sade att han var "lying hopeless at the bottom of the abyss" och bad att han måtte få ro och vila bland de omgivningar, som varit honom så kära, och detta beviljades, då kvarlevorna av hans jordiska existens sattes på Pikes Peak i närvaro av ett stort antal beundrare och vänner. I Denver må ses minnen av denne store artist, i Shirley-Savoy hotell, vilket hans händer dekorerat. Hans verk kan även ses i New Mexicos kapitolium. Som målare av västerns scenerier kan han ej överträffas. Bland stormän, som han målat, märkas general Joffre, kung Albert av England, premier Venizelos, general Pershing, general v. Hindenburg med flera.

Sorgeresolutioner

Som logen Norden No. 233, Vasa Orden av Amerika, genom döden förlorat sin aktade ordensbroder

GUSTAVE PAHRSON,

född i Edsberga församling, Örebro län den 28 sept. 1859, avliden i sitt hem den 6te augusti, 1930, varder härmed

Beslutat, att vi, medlemmar av logen Norden, djupt beklaga förlusten av nämnde broder, och till den sörjande änkan och övriga släktingar uttrycka vårt deltagande i deras sorg, att vi för att hedra hans minne och som tecken till sorg, hölja logens "charter" för en tid av 30 dagar, att denna resolution införes i Puget Sound Posten, i föreningens protokoll, samt en kopia tillsändes den avlidnes maka.

Älskad i livet—saknad i döden.

Å logen Nordens vägnar,
LOUIS PERSON,
HUGO NELSON,
ALBIN DANIELSON,
Komité.

Alldenstund det behagat Herren över liv och död att hädankalla fru Anderson, hustru till broder William Anderson, samt alldenstund hennes liv var ädelt och rent, hennes karaktär efterföljansvärd och hennes levnadsvandel glad och tillmötesgående, samt alldenstund Broder Anderson förlorat en huld och trogen maka, därför varde det

Beslutat, att föreningen Valhalla härmed ägnar Broder Anderson vår hjärtliga sympati i hans stora sorg. Vi beklaga på det hjärtligaste att solen i hans hem gått ned, men fast det nu ser mörkt ut, tro vi dock att våren skall komma åter med ljus och solsken, och hoppas vi att i det härliga land dit hans livsledsagarinna gått förut, fader, moder, make och vänner skola mötas igen för att aldrig mera skiljas. "Så kommer till dig där, på den sälla stranden, hon som du har kär, räcker glatt dig handen, helsande: välkommen var, jag dig länge väntat har."

Samt vare det vidare beslutat att denna resolution införes i föreningens protokoll och i Puget Sound Posten samt en avskrift tillställes Broder Anderson.

Å föreningen Valhallas vägnar,
OTTO CARLSON,
L. PERSON,
HUGO NILSON,
Komitérade.

(Paid Advertisement)

H. P. SORENSEN
Candidate for
CONSTABLE
Subject to Republican Primaries Sept. 9

(Paid Advertisement)

Home Phone Main 6433. Office Main 5500
FRED C. BRECKON
Chief Deputy Assessor
16 Years Experience
Candidate for
COUNTY ASSESSOR
Courtesy and Economy Consistent with Efficient Management

(Paid Advertisement.)

Equality in Taxes — Courtesy to All — A Business Administration

Vote for
FRED F. PFLAUM
Candidate for
Deputy Assessor, 1915-1922
—For—
COUNTY ASSESSOR
Subject to Republican Primaries, Sept. 9th, 1930.

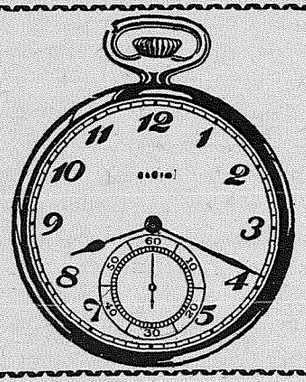

K. Andersen
URMAKARE
Förstklassigt arbete garanteras
MODERATA PRISER
1125 Tacoma Avenue

PRINTING

WE ARE fully equipped to do every kind of printing—Books, Newspapers, Periodicals, Pamphlets, Circulars, and Stationery.

All work done as you want it, when you want it, and at lowest possible cost . . . Our overhead is lower, and we split the difference with the customer.

"Efficiency spells Economy"

Puget Sound Publishing Company
1125 Tacoma Ave. So. *Telephone Main 2520*

(Paid Advertisement)

VOTERS OF THE 39. DISTRICT
AND TO THE HOME OWNED MERCHANTS

You are engaged in a fight for your existence against a tremendous combniation of Capital in the form of Chain Stores.

If you lose this fight locally and throughout the nation, you have lost your identity as a business unit. YOU KNOW THAT!

You may not know that it is rumored that a group, representing not only millions but billions, is awaiting the outcome of the nation-wide fight between Independents and Chains.

If the Independents lose this group with its billions, it is said, stands ready to put out a greater Chain than ever before dreamed of—to control all food-stuffs and necessities of life. This Chain will not only devour you, but will wipe the present Chain Stores out of existence.

One of the ways to forestall or defeat Chains is to enact State Legislation controlling them.

As a resident of this Grand State of Washington for more than twenty-five years, a tax-payer and a business man, and naturally having a desire to promote the best interests and welfare for our people, I am appealing to you as a Candidate for Representative of the 39th District on the Republican Ticket, for your Vote. MY PLATFORM is to CONTROL the CHAINS BY LEGISLATION if it is not possible otherwise to exterminate them.

I believe in PROGRESSIVE POLICIES and have the courage and ability to assist in carrying out the program that is in line with my convictions. I believe in OLD AGE PENSION and UNEMPLOYMENT INSURANCE, I believe in the SUNDAY OBSERVANCE LAW.

I believe in Co-Operation and a SQUARE DEAL which stands for HARMONY.

In 1898 I volunteered my service to my Country and served during the "Spanish American War." I am now offering to serve you as a Volunteer, and if elected will use my utmost endeavours to do justice and fulfill the duties of the position which I seek, to the best of my ability.

In casting your Vote on September. 9th, I would greatly appriciate your support on the above Platform.

Vote for a Volunteer, a Loyal Patriotic Citizen, and a Business Man who has made good.

R. D. RINNE

(PAID ADVERTISEMENT)

A Trained Executive
for
ECONOMY ENERGY HONESTY
GUS. B. APPELMAN
Candidate for
County Commissioner
Third District
Subject to Republican Primaries September 9.
3748 No. 29th St. Proctor 293

(Paid Advertisement.)

A BUSINESS ADMINISTRATION BY A PRACTICAL BUSINESS MAN

Elect
C. F. Davidson
County Commissioner
for
SECOND DISTRICT
Subject to Republican Primaries, Sept. 9, 1930.

DRAPERIES
We line and interline drapes and wall hangings; Make slip covers, glass curtains, lambrequins, and valences.
MRS. HAMPTON IS NOW AT THE
SMART SHOP
2511 No. Proctor Proctor 1734

SVENSK FOTOGRAF
Peterson PHOTOGRAPHER
2nd Floor Puget Sound Bank Building
Special Attention given to Children

RAY SOWERS
Your Neighborhood Jeweler.
Watches, Jewelry, Silverware
Expert Repair Service
2703 North Proctor

J. F. VISELL CO.
Papper och Stationery
Tidningar och Böcker
BILJETTER
Till och från Europa med allt förstklassiga linier
909 Pacific Ave.

(PAID ADVERTISEMENT)

Henry S. Royce

Change Sheriff NOW!