PUGET SOUND POSTEN is the oldest Swedish weekly with continuous publication in the Pacific Northwest. Covers Southwestern Washington entirely and the Pacific Northwest generally.

Puget Sound Posten

Published in the Interest of the Swedish Speaking Population of the Pacific Northwest

Thru our Scandinavian publications you may reach a greater number of Scandinavians in the Pacific Northwest than thru any other advertising medium.
Puget Sound Publishing Company, Inc.

41:STA ÅRG. TACOMA, WASH., FREDAG DEN 27 MAJ, 1932 NO. 22

TVÅ PRESIDENTKANDIDATER HA MAJORITET

Hoover tillförsäkrad nominationen och Roosevelt nära målet

Primärval för utseende av delegater både till det republikanska och det demokratiska nationalkonventet, som båda hållas i Chicago nästa månad, ha nu hållits i flertalet stater.

Hoover har så gott som redan vunnit den republikanska nominationen, i det han har fått 621 delegater på sin sida, vilket är 49 utöver den erforderliga majoriteten. Han tros dessutom bliva vinnande i åtskilliga stater, där val icke ännu hållits, vilket torde uppbringa hans röstantal till 1,044. Hoovers ende medtävlare är Joseph Frances från Maryland, som blott har ett 40-tal delegater.

I den demokratiska falangen har New York guvernören Franklin D. Roosevelt ett långt försteg framför sina medtävlare, Garner, talman i representanthuset, och förre guvernör Alfred E. Smith, som vardera så till vida blott tillförsäkrats ett hundratal delegater. Roosevelt har redan 579, vilket är två över en majoritet. Men enligt det demokratiska konventreglementet fordras två tredjedels majoritet, det är 770 röster, för nominationen. Det tages för givet att Roosevelt skall vinna så många flera.

VAPENRUSTNINGEN OCH KRIGSSKULDERNA

Två nära sammanhängande och viktiga spörsmål

Det är antagligt att avrustningsfrågan åter kommer på tal vid den snart förestående finansvärldskonferensen i Lausanne.

Emellertid spekuleras det mycket i Europa över vad följder presidentombytet i Frankrike skall medföra. Den nyvalde presidenten Eduard Herriot, det "konservativa" socialistpartiets ledare, är känd som en vida ivrigare fredsvän än hans företrädare och säges tro, att framtidshoppet för Frankrike, ja hela Europa ligger i uppbyggande av industri och handel snarare än i vapenförstärkning och krigsrustning.

I samband med finanskonferensen kommer naturligtvis frågan om betalning av krigsskulder och skadestånd att stå först på programet.

Senator Borah har stundom förordat att utstryka krigsskuldregistret och starta ett nytt världsekonomiskt program. Men han gör detta på villkor, som ha föga utsikt att godtagas så länge den allmänna känslostämningen i Europa förblir sådan den för närvarande är. Han förklarar uttryckligen att Amerika icke vill efterskänka eller ens avkorta sina utländska fordringar, innan Europa i resonabel mån reducerar sitt rustningsprogram, och innan det ådagalägges att de europeiska regeringarne äro redo att använda sina inkomster till befrämjande av fredstids värv och strävanden snarare än till krigiska förberedelser.

Svår olycka på Korsika

Under en pågående session i justitiepalatset i Bastia, Korsika, härom dagen råkade taket till korrektionsdomstolens sal plötsligt störta in, varvid ett antal personer dödades. — Hittills har man framdragit 15 lik. Dessutom har en mängd människor skadats.

Beträffande orsaken till katastrofen har man funnit, att det först var en del av justitiepalatsets yttre tak, som rasade, varefter taket och golvet i byggnadens övre våning, som är belägen ovanför domstolens sal trycktes in.

Bland de dödade befinna sig två i Bastia praktiserande advokater och bland de talrika skadade märkes vicemairen i Bastia.

HOOVER KLANDRAR DEN DEMOKRATISKA FINANSPLANEN

Olika åsikter om finansiering av nödhjälpsfond

Demokratiska ledare i kongressen väckte förra veckan förslag om utfärdande av en obligationsemission på $1,500,000,000 som en nödhjälpsfond för igångsättande av publika arbeten.

President Hoover har i en officiell skrivelse skarpt kritiserat förslaget och säger att depressionen endast kan överkommas genom samverkan mellan landets affärs-, bank-, industri- och åkerbruksintressen i förening med regeringen. Han förklarar det nödvändigt att undvika vidare utfärdande av skattkammareobligationer och påyrkar i stället att budgeten balanseras genom drastisk indragning av obehövliga regeringsutgifter och en minimum skatteförhöjning. Presidenten förklarar även att finans-korporationen skulle bemyndigas att endast giva lån till hjälp åt privata industrier, som bedriva inkomstbringande företag. De demokratiska ledarne däremot anse, att detta skulle föga bidraga till arbetslöshetens avhjälpande.

KVINLIG AERONAUT KORSAR ATLANTEN

Landar i Irland efter en äventyrlig flygning

Mrs. Amelia Putnam, hustru till en framstående New York tidningsutgivare, har lyckats "övervinna" Atlanten och på ensam hand flyga från Amerika till Europa. Hon tillryggalade det 2,000 mil långa avståndet på 14 timmar och 54 minuter.

Hon är den första kvinna som styrande sitt eget plan utfört denna bedrift. Och det märkliga är att hon liksom överste Lindbergh gjorde flygningen solo och "mol allena."

Hon hade dock icke samma lycka som Lindy, ty då hon liksom han hade för avsikt att flyga direkt till Paris, måste hon landa och avbryta färden i Irland. Första delen av trippen var vädret vackert och allt gick lyckligt och väl, men då Mrs. Putnam nalkades irländska kusten mötte hon storm och oväder och fick samtidigt motor- och maskinkrångel. Hon har kvarlämnat planet för att repareras och återsändas med ångare till Amerika. Hon ämnar emellertid stanna några veckor i Europa och besöka London, Rom och andra storstäder.

Postsparbanksinsättningarna tilltaga

I landets postsparbanker fanns den 30 april en samlad summa av $713,866,528 deponerad, mot $697,279,745 den 31 mars.

Scandinavian - American Liniens kontorer ha på senaste tiden mottagit många förfrågningar huruvida det låter sig göra att föräldrar eller andra blodsfränder i Sverige kunna avlägga besök här i Amerika hos sina släktingar. Linjen önskar därför härmed bekantgöra att detta låter sig göra i fall där bevis kunna framläggas hos amerikansk konsul i Sverige att det gäller blott besök.

Vid ansökan härom hos vederbörande konsul måste den ansökande förete ett s. k. "Visitor's Affidavit" samt vara i besittning av atlantbiljett tur och retur.

Denna anordning är ju en stor fördel för sådana personer som av en eller annan orsak ej kunna avlägga besök i hemlandet, men önska inbjuda anförvanter hit på besök. Inga svårigheter förekomma, som sagt, när ovan nämnda förordningar noggrannt efterlevas.

Scandinavian-American Linjens kontor eller någon av dess agenter skall med nöje lämna vidare upplysningar härom samt bistå med råd.

CHRISTIAN STORJOHANN

En gång sjömanspojke - Nu chef för en storindustri - omskapare av Gösta Berlings land

AV REDAKTÖR HARRY KOLARE

Storm och brak på Stockholmsbörsen. Nya bottenkurser varje dag. Miljarder sopas bort som flarn för vinden. Krisen når sin höjdpunkt. Då — — —

Då säger en man borta i Värmland stillsamt och lugnt konstaterande:

— Intet land på jorden kan erbjuda sådana framkomstmöjligheter som Sverige. Kreugerkraschen — javäl, den skadar vårt anseende utomlands, den tappar oss på pengar, men våra skogar, vår malm, vår vattenkraft, våra skickliga ingenjörer, vår präktiga arbetarstam kan man inte springa bort med. Det är värden som bestå. Jag vill ingenting säga om Ivar Kreuger. En lärdom har dock Kreugeraffären gett oss.

— Vilken då?

— Att vi ska låta bli att äta körsbär med de stora ute i världen. Att vi ska stanna hemma och hålla oss till realiteter.

Realiteter. . . . .

Kalla, nyktra, torra realiteter mitt i romantikens högborg. I Gösta Berlings sagoomspunna rike.

Nyss har jag upplevt denna romantik från kupéfönstret. En flermilafärd genom Guds vackraste värld, där sjöar och tjärnar ligga blänkande som silver, bidande vårbrytningen, där bergen blåna mot en svag horisont och skogen står trolsk och drömmande — om vad? Om gamla tiders romantik, om kavaljererna på Ekeby, om Gösta Berling — — — —?

Den finns där än, den gamla skira, svårgripbara romantiken, men det har kommit något nytt med, något mera äkta och livsstarkt, mera sunt och i verkligheten vackrare. Ni kan inte undgå att märka det. Ni ser det från tåget, vid varje station, vid varje vattendrag i detta, de tusen sjöars, älvars och fjordars land. Små trevna egna hem, kraftledningar, fabriker, upplag, hamnar, skaror av arbetare på väg till eller från arbetet, skaror av barn, som tumla om på de upplöjda ängar och åkrar, som till våren skola bli täppor kring de stugor och villor, vilka med amerikansk fart skjuta upp kring de nya fabrikerna.

Gösta Berlings land upplever arbetets glädje och lycka . . . .

Om ni frågar mig, vem som bidragit till denna förvandling, svarar jag:

— Den man, som nyss talade, Billerudsbolagets chef, disponenten Chr. Storjohann.

Det är till stor del han, som omskapat romantikens förlovade land till realiteternas.

Men det lustigaste i detta — vet ni, hvad det är?

Jo, det är, att hans egen levnadshistoria är fullt ut lika romantisk, lika sagoomspunnen som någon av Ekebykavaljerernas.

Christian Storjohan var en norsk gut. Han såg första gången dagens sol — nej, det gjorde han nog inte, ty i Bergen regnar det som bekänt jämt — men han föddes den 17 juni 1868. Hans far var köpman, ägde en mindra firma i manufaktur, som en gång skulle gå i arv till äldste sonen. Nu råkade Christian vara yngste sonen, och alltså måste han se sig om efter något annat. Till att börja med blev han satt i skola. Det var en mycket förståndigt inrättad skola, den hette "den Tankske skolan" och gav eleverna redan i tidiga klasser utbildning för köpmansyrket, samtidigt som den meddelade vanlig undervisning. Christian gick igenom dess sex klasser. Fjorton år gammal var han "fullärd" och styrde till sjös. Vart skulle en norsk gut annars styra hän? Sjömannens liv lekte honom i hågen. Fadern däremot var mindre förtjust i "det salte hav," och han måste ha viskat något i örat på kaptenen, för Christian fick ett rent litet elände ombord, så eländigt, att han redan efter ett år sade upp bekantskapen med sjön.

Han gav sig jorden i våld. En godsägare Mohn hade köpt en gård i Sverige och bjöd Christian att följa med som lantbrukselev. Fadern trodde inte mer än nätt och jämt på sonens omvändelse och rådde honom att för säkerhets skull köpa returbiljett. Men rådet negligerades, och pojken for över på andra sidan Kölen. Där är han än.

* * *

I två år prövade Christian på lantlivets behag såsom lantbrukselev. Det var ett hårt arbete, men krafterna och humöret räckte gott till, och när de två åren voro till ändå, beslöt han att förkovra sig i kallet och tog först till Ultuna och sedan till Alnarp, varifrån han med fina betyg utexaminerades 1888.

Vid Alnarp hade han skött sig så fint, att han vid avgången blev erbjuden en lärarebefattning vid en annan skola. Han tackade nej, större vyer lekte honom i hågen.

Vad för vyer? Ja, det visste han nog inte riktigt själv. En tillfällighet avslöjade det för honom. Efter ett par konditioner såsom lantbruksinspektor hamnade han åter i Värmland, där han 22 år gammal arranderade en mindre kronoegendom. En dag tog han båten och for ner till Arvika. Under färden pekade en bekant ut för honom det stora bruket Hillringsberg och upplyste honom samtidigt om att en förvaltareplats fanns ledig därstädes. Den borde passa bättre än det otacksamma arbetet vid kronoarrendet. Storjohan följde rådet och skrev på stående fot en ansökan. Han avlade också ett besök vid bruket men fick veta att platsen skulle annonseras ledig. Ynglingen gav då upp kampen, 23 år gammal ansåg han sig inte ha nödiga kvalifikationer för uppgiften — Hillringsberg bestod av 500 tunnland åker och 25.00 tunnland skog. Han svarade alltså inte på annonsen, men hur det var, så hade brukets ägare fått ögonen fästade på den unge mannen, som redan skaffat sig rykte såsom en rivande arbetskraft. Han anmodades söka platsen och fick den. Det var i 1892.

Bruket låg betänkligt i lägervall, men efter den nye förvaltarens ankomst blev det nytt liv i spelet. Egentligen skulle han bara sköta lantbruket, men det dröjde inte länge, förrän han även fått hand om allt det andra. Allt det andra var en hel del saker. Det var kvarnen, sågen, hyvleriet, den mekaniska verkstaden, gjuteriet och massafabrikerna.

Var det trolleri? Överallt, där den unge mannen grep in, blev det liv och rutsch, fart och arbete. Värden, som legat outnyttjade, kommo i bruk, den sovande skogen vaknade upp, den gamla romantikens torra spindelväv rycktes bort. Livet talade . . . .

Medan Christian Storjohan sålunda styrde och ställde, bytte bruket ägare två, tre gånger. — Vargön hade det ett slag men sålde det till Billerudsbolaget; och i det köpet följde ett kapital med, som var mångdubbelt större än hela brukets — Christian Storjohann kom till Billerud såsom disponent.

Detta bolag hade bildats 1883 av hr Lindstedt och Folin och var från början av mycket blygsamma dimensioner. Aktiekapitalet var 60.000 kr. Bland aktietecknarna märktes en ung underlöjtnant vid flottan vid namn K. A. Wallenberg — känns namnet igen? Fabriken, belägen i Säffle, hade från starten en kapacitet av 2.000 ton

(Forts. s. 3)

LÖNEREDUKTION INOM STÅLINDUSTRIEN

Beräknas inbespara över 30 miljoner dollars årligen

Då U. S. Steel Corporation, landets finansielt starkaste storindustribolag, i oktober förra året företog sin första lönebeskärning med 10 procent, väckte det allmän bestörtning. I dagarne har det gjort en ytterligare ännu större lönereduktion, nämligen med 15 procent.

Härigenom sänkes löneskalan för stålkorporationens arbetare från 44 till 34 cents i timmen. Över 200,000 arbetare äro berörda, och det väntas att korporationen skall göra en inbesparing på mer än $30,000,000 detta år. Bethlehem och Republic stålbolagen tros omedelbart komma att följa exemplet.

Denna drastiska åtgärd vidtages för att skydda industrien genom att bringa tillverkningskostnaden i proportionärligt förhållande till de sänkta priserna på produkterna och den minskade avsättningen. Ehuru ansedd som financielt grundad på hälleberget har korporationen icke i år varit i stånd att bevilja någon som helst dividend-utdelning till aktieägarne.

Det beräknas att den företagna reduktionen skall i genomsnitt sänka den årliga arbetslönen till ungefär $1,000 per man i jämförelse med $1,817 för två år sedan.

TIDIGT SLUT PÅ KONGRESS-SESSIONEN

Politik framför allmänhetens välfärd

Kongressen har tillkännagivit sin avsikt att avsluta den pågående sessionen tidigt i juni månad för öppnandet av det republikanska såväl som det demokratiska national-konventet i Chicago.

"Det skulle vara liktydigt med förräderi mot det amerikanska folket att avsluta sessionen utan att hava löst något av de samhällsviktiga problem som föreligga," förklarar Senator Hiram Johnson från California.

Hittills har så gott som ingenting uträttats för lösandet av beskattningsfrågan eller budgetens balansering. Icke heller ha några praktiska förslag gjorts eller antagits för avhjälpande av depression och arbetslöshet. Fast det således med fog kan sägas att sessionen varit och är resultatlös, så äro dock de vördiga kongressmännen redo att förklara allt vara gott och väl och begiva sig hem. Deras åtrå är naturligtvis att göra sitt inflytande gällande vid de stora konventen och efterse att deras politiska inhägnader äro tillvaratagna, så att de kunna hava hopp om återval till hösten, vilket troligen för många av dem är av större betydelse än allmänhetens välfärd.

Gravrån i Mandsjuriet

En uppseendeväckande stöld har ägt rum, i det den grav, i vilken den nuvarande mandsjuriske statschefen Pujis moder, prinsessan Tsaili, ligger begraven, blivit plundrad på hela sitt innehåll av ovärderliga smycken. Prinsessan Tsaili begick självmord under Mandsjudynastiets sista regeringsår genom att svälja en guldring, och blev med anledning härav icke begravd på dynastiens gravplats utan i stället på en annan plats, strax utanför Peking. Polisens undersökningar i samband med gravplundringen ha lett till att två personer anhållits.

Oroligt i Bombay, Indien

Svåra oroligheter utbröto i Bombay, Indien, i början av förliden vecka. Den brittiska polisen ingrep för att åtskilja hinduer och muhammedaner, som råkat i konflikt. Ett hundratal personer dödades och bortåt två hundra sårades.

BELÖNING FÖR UPPTÄCKT AV RÖVARNE

New Jersey legislaturen har utfäst en belöning på $25,000 för underrättelser ledande till upptäckt och arrestering av Lindbergh barnets rövare. Man hoppas att detta generösa anbud skall fresta någon av de fräcka bovarne att på något sätt förråda kamraterna i det ohyggliga brottet och således skaffa sig en extra dusör i dessa bistra tider.

OMKOMMEN SVENSK FLYGARE

Fred Larson, 25-årig Los Angeles aviatör, dödades i söndags, då hans plan från 250 fots höjd störtade till marken och brann upp mitt framför åskådareläktaren å Delano flygfältet, där en aero-cirkus uppvisning anordnats. Vid en hastig vändning av planet brast ena vingen, vilket förorsakade olyckan. Planet fattade ögonblickligen eld, och Larsons lik var förbränt till oigenkänlighet, då det kunde utdragas ur de rykande spillrorna.

Larson var ansedd som en av Los Angeles' skickligaste flygare och hans brända aeroplan var ett systerskepp till överste Lindberghs famösa "Spirit of St. Louis."

Jämtlänningar i U. S. A.

På initiativ av Jämtlands läns Turistförening anordnas instundande sommar en sällskapsresa till Jämtland, i vilken alla Jämtlänningar både i Förenta Staterna och Canada inbjudas att deltaga. Avresan från New York sker med Svenska Amerika liniens motorfartyg Gripsholm den 2 juli. Som färdledare har utsetts ingen mindre än konsul H. P. A. Hermanson, en i vida kretsar känd och uppskattad Jämtlänning. Hans namn som ledare för denna grupp borgar för att det blir en verklig lustresa, och att döma av det stora antal som redan anmält sig och det intresse företaget rönt bland Jämtlänningarne ute i bygderna kommer gruppen säkerligen att räkna hundratals lyckliga deltagare.

I samband med denna sällskapsresa har på initiativ av Svenska Förbundet i Canada ordnats så att alla jämtar, d. v. s. även de som ej kunna deltaga i färden, bli i tillfälle att sända en hälsning till hembygden.

Alla Jämtar runt om i Förenta Staterna anmodas att deltaga i denna hälsning till hembygden genom att till styrelseledamoten i Jämtlands Gille, Carl Festin, 610 East 75th St., Chicago, Ill., insända namn och adress här i landet, hembygd i Jämtland, samt vilket år han eller hon utvandrade.

För att täcka omkostnaderna för tryckning, etc. av denna hälsning, bedes envar som insänder sitt namn, att även bifoga 10 cts. Om undertecknaren önskar ett exemplar av hälsningen sig tillsänt, bör 25 cts bifogas.

Järnvägarna behöva stora summor

Den samlade summa, som landets järnvägar hittills begärt att få låna av Reconstruction Finance Corporation, utgöres av 400 miljoner dollar. Mellanstatliga Handelskommissionen fäller avgörandet.

Sprit, tobak och tullar ge stor inkomst

Svenska riksräkenskapsverket kommer sedan det nu inhämtat uppgifter från vederbörande ämbetsverk och myndigheter att delgiva finansdepartementet sin approximativa beräkning rörande utfallet av statsregleringen för det nu löpande budgetåret, som utgår den 30 juni.

Skriv och låt oss veta vad ni tycker om Scandinavian Hour över KVI.

SVERIGE-NYHETER

Senaste Radio-Nytt

(Ur "Nordstjernan"

Mordet på St. Eriksplan

Stockholm, 14 maj. — Diverse-arbetaren Karl Torvald Svensson är anhållen för mordet på fru Lindeström. Svensson har ej medgivit något, men han ger en ny berättelse varje dag om vad han gjorde vid tiden för mordet. De talrika blodfläckarna på honom tillhöriga byxor, väst och rock har han sökt förklara härröra sig från slagsmål han var inblandad i för ett år sedan. — Förklaringen är dock föga trovärdig och man anser sig kunna fastslå i varje fall ej äro årsgamla. Man har nu funnit, att Svensson rakat av sig mustascherna efter tidpunkten för mordet. Mordvapnet tros ha kastats i Klara sjö.

* * *

Kassör anhållen för förskingring

Stockholm, 14 maj. — Kassör Erik Persson i Sveriges konfektyr- och konditoriarbetareförbunds avdelning i Stockholm har anhållits för förskingring av omkring 20,000 kronor.

* * *

Säljägare försvunna

Umeå, 14 maj. — Ett lag finska säljägare, som anlänt till Holmön ha i början på veckan sammanträffat med två säljägare från Bjurön, Lövånger. De sista hade legat instängda i drivisen vid Bjurön. En tredje i sällskapet, Oskar Marklund, hade vandrat utåt isen, råkat ut i snöstorm och ej återkommit. De två övriga ha ännu ej kommit hem, varför man fruktar, att de gått förlorade.

* * *

Kreuger-utredningen

Stockholm, 15 ma. — Enligt telegram från New York ämnar man i processen mot International Match Co. undersöka om Kreugers självmord hölls hemligt åtta timmar för att underrättade personer skulle kunna sälja Kreugerpapper på börsen. Liknande undersökningar huruvida självmordet hölls hemligt komma enligt tidningsuppgift att igångsättas här av polisens Kreugerkommission, enär stora affärer i Kreugerpapper gjordes den 12 mars mot vanligheten till sent på eftermiddagen i Stockholm. Telegram från New York meddelar, att Lee Higginson & Co. varit informerat om Kreugers död åtta timmar före dödsbudet var känt i Paris. Firman uppger, att dess delägare under denna tid ej sålt några av sina Kreugerpapper på sammanlagt åtta miljoner doll.

* * *

Hotelse om tågattentat

Göteborg, 16 maj. — Distriktschefen vid Statens järnvägar i Göteborg, Löfmark, erhöll nyligen ett hotelsebrev undertecknat "Fem arbetslösa," som krävde 25,000 kr., emedan de annars skulle igångsätta tågattentat. En trettioårig grovarbetare, som anhölls på lördagen, förklarade, att han skrivit brevet och att han inga medbrottslingar haft. Han påstår, att han fått uppslaget genom läsning av brottmålshistorier. Polisutredningen fortsättes.

* * *

Svåra uppträden under pingsthelgen

Piteå, 16 maj. — Svårartade uppträden förekommo under pingsthelgen i Öjebyn utanför Piteå. Åtskilliga ungdomar ha uppträtt berusade och ställt till bråk och oordningar. De värsta bråkmakarna anhöllos under kamraternas protester, som fordrade de anhållnas frigivande. De protesterandes hotelser övergingo till våld och polisförstärkning tillkallades, men sedan upprorslagen upplästs skingrades bråkmakarna. Sju personer äro fortfarande anhållna.

* * *

Många olyckstillbud under pingsten

Härnösand den 17 maj. — Vid bilolycka på pingstdagen i Torsåker, nära Härnösand, omkom faktorn vid Prästmons sågverk, Nordlander.

Kalmar den 17 maj. — Vid motorcykelolycka i Kvillsfors, mellan Lönneberga och Målilla, omkom på pingstafton forstmästare Bror Linden från Uppsala.

Uppsala den 17 maj. — Vid bilolycka i Flottsund i Uppsalatrakten omkom på annandagen löjtnant Nils Bergenzaun från Stockholm.

Stockholm den 17 maj. — Ett flertal drunkningsolyckor inträffade under pingsthelgen i olika delar av landet.

* * *

Dödsfall

Stockholm den 17 maj. — Förre folkskoleinspektören Carl Lidman har avlidit i Stockholm nära 72 år.

* * *

Sparbanker nedsätta räntorna

Lidköping den 17 maj. — Samtliga större sparbanker i Östergötland och ett flertal mindre banker nedsätta den 1 juni insättningsräntan till fyra procent. Även låneräntorna sänkas.

* * *

Svensk fallskärmshoppare omkommen i Oslo

Stockholm den 17 maj. — Svenske fallskärmshopparen, 29-årige Arnold Valdau, Malmö, företog på tisdagsmiddagen reklamflygning i närheten av Oslo. Ett fallskärmshopp från 400 meters höjd misslyckades och Valdau ljöt en ögonblicklig död.

* * *

Stort spritbeslag i Stockholms skärgård

Stockholm, 16 maj. — Ett stort spritbeslag gjordes i Stockholms södra skärgård under pingsthelgen, då en estländsk spritskuta med 4,000 liter ombord blev tagen och införd till Stockholm.

* * *

Ettårsminnet av Ådalshändelserna

Stockholm, 14 maj. — Ettårsminnet av tilldragelserna i Ådalen högtidlighöllos på lördagen av Ådalens arbetare med demonstrationer och möten i Lunde och Kramfors. Dagen förflöt lungnt.

"Say It With Flowers"
A. A. HINZ
Florist
Main 5655 So. K & 7th St.

(Sponsor, Scandinavian Hour, K.V.I.)

Chapel will care for 400. — Seven spacious slumber rooms.
Providing every comfort and convenience.
Price after consideration.
We always have served folks that came to us and always will.

(Sponsor, Scandinavian Hour)
BINYON OPTICAL CO.
DR. H. C. NICKELSEN,
V.-Pres. and Mgr.

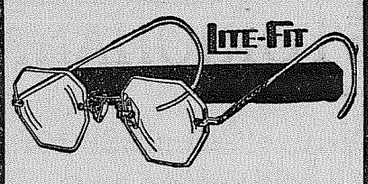

VAR RÄDD OM ÖGONEN!
Anlita vår sakkunskap. Om Ni är oviss om behovet av glasögon, kunna vi giva tillförlitligt råd härom. Undersökningen är kostnadsfri.
VI TALA SVENSKA
920 Broadway Tel. B'way 1421

Spritsmuglaren Niska döm till fem månaders fängelse

Stockholm, 11 maj. — Storsmugglaren Algoth Niska dömdes på onsdagen till sammanlagt fem månaders fängelse, däri inberäknat de tre månader han tidigare ådömts.

* * *

Droskkonflikten utvidgar sig

Stockholm, 12 maj. — Droskkonflikten i Stockholm väntas bli utvidgad inom de närmaste dagarna med att ytterligare arbetsgrupper indragas.

* * *

A. S. E. A. säljer till ryska regeringen

Stockholm den 13 maj. — A. S. E. A., som sedan 1927 tillverkat elektriska motorer å sina verkstäder i Jaroslav, har sålt dessa anläggningar till ryska regeringen för 7,700,000 dollars, som huvudsakligen kommer att erläggas med 8-procentiga dollarobligationer med guldklausul.

STOCKHOLMS LÄN

Järnkontorets reseunderstöd ha fördelats med 5,000 kr. till bergsingenjör Gösta Sterky for studier under minst 8 månader av moderna kvalitetsstål, deras tillverkning och behandling i U. S. A., 1,000 kr. till bergsingenjör Bo Tigerschiöld för studier under minst 6 månader i England av högfrekvensugnar och andra elektriska ugnar, och 3,000 kr. till bergsingenjör Nils A. Wahlberg för studium under minst 3 månader av kallvalsning och stålmanufakturering i U. S. A. Ingenjör E. Arne Johansson har erhållit arbetsstipendium på 1,500 kr. för studier inom bergsmekaniken i U. S. A., och ingenjör C. G. Tideström arbetsstipendium på 1,500 kr. för studier i U. S. A. av martin- och elektroståltillverkning.

* * *

GÖTEBORG

Göteborgs nya flodspruta togs i bruk härom dagen. Under befäl av brandchefen Ekstedt gjorde båten en tur i hamninloppet. Bl. a. avprovades radioinstallationen, vilken befanns fungera till full belåtenhet. Under färden stod flodsprutan hela tiden i förbindelse med huvudstationen vid Tredje Långgatan.

Stenindustrien. Samtliga stenfirmor i sydöstra och västra Sverige, som haft sysselsättning med statsbeställningen av gatsten, nedlade arbetet den 29 april. Arbetsnedläggelsen berör inom Karlshälls stenidustri omkring 250 man och inom aktiebolaget A. K. Fernströms granitindustri 685 man, vartill komma 75 man vid sistnänmnda firmas arbetsplats i södra Småland.

* * *

BOHUS LÄN

Ett dödsfall till följd av en avriven finne har inträffat på Uddevalla lasarett. Den avlidne är en 56-årig torpare, J. H. Karlberg från Lilla Stämmen under Åby. Han råkade för någon tid sedan riva av en finne på näsan, vilket omedelbart förorsakade värk uppåt ena ögat. En läkare, till vilken han vände sig, ansåg det onda ej vara av allvarligare beskaffenhet, men värken förvärrade sig hastigt och när han kom till lasarettet, stod livet ej att rädda.

ELVBORGS LÄN

En större stöldaffär är för närvarande under utredning av Boråspolisen. Det gäller tillgrepp av silketyger på en avdelning vid Borås Wäfveri-Aktiebolag och minuthandelsvärdet av det stulna uppgår till omkring 40,000 kr. — Polisutredningen ledde till att textilarbetaren T. Persson och järnarbetaren A. F. Gårdfelt förklarades häktade, den förre för stölder och avyttring av stulna varor, den senare enbart för avyttring. Sex andra personer ha erhållit stämning dels för tillgrepp och dels för delaktighet i sådana. Under utredningen har framgått, att försäljning av de stulna tygvarorna skett i Borås, Ulricehamn, Alingsås, Trollhättan, Falköping m. fl. platser.

* * *

GEVLEBORGS LÄN

Självmord. Stadsfogden Albin Widerbäck i Gevle anträffades den 29 april hängande död på vinden till sin villa i Gevle. För åtskilliga år sedan kom W. in i omfattande affärer dels gällande försök att åt orten rädda en bank, vilken uppgick i en större centralbank, dels också koncentrerande sig till ett företag inom Gevle-orten. Det konsortium, som haft dessa affärer om hand och i vilket W. var den ledande själen, led betydande förluster, vilka också i avsevärd grad drabbat Widerbäck. En utredning om orsaken till självmordet kommer givetvis att igångsättas.

* * *

GOTLANDS LÄN

Stämning för blockadannons. 40 arbetare vid ett större utdikningsföretag på södra Gottland ha genom advokat S. Hultman i Visby uttagit stämning vid Visby rådhusrätt på utgivaren av "Gotlands Folkblad," red C. O. Nilsson, för att tidningen infört två annonser, beordrade av Gotlands kanalarbetaresyndikat och innehållande s.k. prickning av de 40 arbetare, vilka sammanslutit sig till Hemsetraktens kooperative grovarbetareförening och övertagit det av kanalsyndikatet blockerade kanalarbetet i Stånga Myr.

* * *

HALLANDS LÄN

Donationer i Varberg. Fröken Mina Forsberg i Varberg, som nyligen avled i en ålder av 82 år, har donerat större delen av sin förmögenhet till Varbergs lasarett. Apelvikens kustsanatorium, Varbergs torgs förskönande m. m. — Förmögenheten rör sig om 30,000 a 40,000 kr.

Hallandsgården i Halmstad utvidgas. Museiintendenten E. Salven har framlagt ett förslag till utvidging av Hallandsgården på Galgberget i Halmstad. — Enligt projektet skulle inte mindre än 23 olika byggnader uppföras, bl. a. en gammal kyrka från Lidhult i västra Småland samt den Bexellska herrgården i Rolfstorp, ett 1700-talshus, som numera apterats till spannmålsbod. Bland övriga påtänkta byggnader märkas vattensåg, krukmakeriverkstäder etc. För att förslaget skall kunna realiseras kräves upplåtelse av ytterligare markområde.

* * *

JÄMTLANDS LÄN

En halv miljon kronor tillfördes länet genom den rekordartade turistströmmen under påskveckan. — Jämtlands Läns Turistförening har kommit till denna siffra vid sina beräkningar, som grundats på uppgifter från Statens Järnvägar angående antalet med tågen befordrade turister. Mellan 9,000 ocn 10,000 beräknar man dessa ha uppgått till, därav 3,200 skolbarn.

* * *

JÖNKÖPINGS LÄN

Emeritus efter 50 år. Söndagen den 24 april predikade för sista gången i Vetlanda gamla tempel kyrkoherde Johan Piym-Forshell, vilken efter 50 års tjänst som präst lämnar sin församling och träder in i emeritii led. Född i Bredaryd 1857 prästvigdes han den 4 juni 1882. Samtliga frireligiösa församlingar i Vetlanda hade anordnat ett avskedssamkväm i missionskyrkan, och man överlämnade en address, på de olika samfundens vägnar undertecknad av resp. pastorer.

* * *

KALMAR LÄN

Hindenburg belönar svenska räddare. De personer, som natten till den 21 okt. förra året bisprungo tyska seglaren Emma, som råkat i sjönöd utanför Ölands nordvästra kust, ha belönats av president Hindenburg. Fabrikör Helge G. Hammarstedt och ingenjör Erik Axel Westlund ha fått var sitt cigarettetui av silver med tyska riksörnen och inskription, kustbebakningsmannen Karl Magnusson och stenarbetaren Johan Andersson vardera 150 kr. samt stenhuggare Herman Lundgren, stenarbetare Per Sandberg, kustbevakningsman Carl Albert Sjögren och fyrvaktaren Ernst Vilhelm Andersson vardera 100 kr. Belöningarna överlämnades genom länsstyrelsen i Kalmar.

* * *

KOPPARBERGS LÄN

Utlastningen vid Domnarvets järnvärk var under årets första kvartal större än motsvarande tid förra året, vilket vill säga den största siffra för något kvartal hittills. Någon som helst inskränkning har icke heller behövt vidtagas utan det arbetas för fullt på alla avdelningar. Trots sänkningen i senaste löneavtal överstego de utbetalade arbetslönerna under första kvartalet i år lönerna för samma tid i fjol.

* * *

KRISTIANSTADS LÄN

Familj med 11 barn — en årsinkomst på 743 kr. Stenarbetaren Alfred Martinsson, S. Rågeboda, Örkeneds socken, ansöker hos k. m:t om bidrag ur allmänna arvsfonden som hjälp till uppfostran av sina barn, av vilka åtta äro minderåriga. I sin ansökan meddelar sökanden, att arbetet inom stenindustrien bedrivits i inskränkt omfattning. Hans inkomst under fjolåret uppgick till 743 kr. och för närvarande har han en inkomst på 72 kr. i månaden.

SVENSKA VICEKONSULATET
I SEATTLE
209 White Building
omfattande staterna Washington och Idaho hålles öppet alla helgfria dagar. Arvsutredningar utföras, fullmakter och andra avhandlingar utfärdas och legalisseras. Personer, som önska erhålla pass, böra inlämna ansökan därom minst 10 dagar före avresan. Tel. Main 5640.

YELLOW CABS
Also
AMBULANCE, INVALID COACH.
Baggage Checked from Home to Destination.
SPECIAL PARTIES ANYWHERE
For Your Convenience Phone
MAIN 1122

THE VALHALLA
Fountain Ice Cream and Lunch, Soft Drinks, Beer on Draught, Candies, Tobacco, Cigars, etc.
Gladt bemötande och vänlig inbjudan till våra landsmän.
Anderson & Hegglund

BÄSTA GLASÖGON
från $1.00 till $5.00
(Varför betala mera?)
Ni måste bli nöjd, om icke byta vi om glasögonen kostnadsfritt.
E. S. GUDMUNDSON
728 St. Helens ave., Tacoma, Wash

Try the
Hillcrest Meat Market
1214 So. K St.—Main3490
FREE DELIVERY
Service Always Our Motto

Dry & Green Slab and Block Wood, Planer Ends
COAL—By the load or sack
BERGLUND FUEL CO.
Yard 1107 So. L St.
MAIN 2451

BRANDFÖRSÄKRING
i de bästa och pålitligaste bolag. Ni kan alltid vara viss om ackuratess och redbart bemötande av de bolag jag representerar.
FRANK EKBERG
Insurance, Notary Public
939 Commerce St. Tacoma

KARL A. ANDERSON
Sheet Metal Works
MUELLER FURNACES
De bästa i marknaden.
613 St. Helens Ave. Main 6205

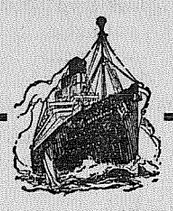

SKANDINAVISK SÄLLSKAPSRESA
FRÅN
NORDVÄSTERN
TILL
SVERIGE
Med Cunardlinjens största expressångare
BERENGARIA
som avgår från New York
DEN 15 JUNI

Passagerare som medfölja på denna resa lämna Seattle, Tacoma och Portland den 11 juni. Till detta sällskap anknytes den 12 juni en grupp från Spokane. Vid ankomsten till New York få passagerarna gå direkt ombord på ångaren, varför hotellutgifter undvikas.

Efter ankomsten till Europa kunna passagerarna välja mellan att resa över Cherbourg och Paris eller över Southampton och London. Ingendera routen betingar någon extra kostnad.

Passagerare som resa över Southampton avsegla från London direkt till Göteborg med nya ångare (byggda 1929) tillhörande Swedish Lloyd.

Avgiften från New York till Göteborg och Malmö
TREDJE KLASS (i östlig riktning) $74.00
TUR- OCH RETUR $124.00
TOURIST KL. (i östlig riktn.) $113.00
och för tur- och retur med samma klass beror biljettpriset å ångare och tidpunkt återresan anträdes.
Härtill kommer U. S. skatt.

För vidare upplysningar hänvänd Eder benäget till närmaste lokalagent eller till
Cunard Line
211 Board of Trade Bldg.
PORTLAND, ORE.
208 White Building,
SEATTLE, WASH.

F. C. HEWSON
Agent Cunard Line.
Main 5789 903 Pac. Ave.

J. F. VISELL CO.
Books & Stationery
Office Supplies.
Tickets to any part of the world over the best lines.
909½ Pacific Ave. Tacoma

SEAMON'S FLOWER SHOP
Rust Building
Corner 11th and Commerce

VED OCH KOL
Bästa slag.—Resonabla priser.
HARRISON BROS
MAIN 93

JOHN HEDBERGS
Skomakareverkstad
508½ So. 11th St.
har prima utrustning för skoreparering. Full tillfredsställelse garanteras och vi stå gerna vänner och gynnare till tjänst vid behov av något i skodonsväg.

Vi äro beredda att giva betjäning såväl dag som natt.
TUELL FUNERAL HOME
2215 Sixth Ave. Main 580

SVERIGE-NYHETER

MALMÖHUS LÄN

Diamantbröllop firades den 28 april av kantor Joh. Thysell, Höör, och hans maka, född Gärtner.

För många präster. Omkring 250 teologi studerande i Lund ha beslutat att till ecklesiastikministern ingiva en framställning bl a. om att, med hänsyn till det stora antal teologi studerande som de närmaste åren ämna söka inträde i prästämbetet, dispenser till prästerliga tjänster icke må beviljas samt att ingen må, efter vederbörliga examina bevilas inträde i prästämebetet, förrän efter fyllda 23 år.

* * *

Ottarps kommunalgård lagd i aska. Vid tretiden på söndagseftermiddagen den 24 april utbröt eld i Ottarps kommungård, och elden spred sig med så stor hastighet, att den av fyra längor bestående gården inom mindre än en timme lades i aska. Elden började i en halmstack vid en av längorna, och man antager att gnistor från skorstenen fallit ned på stacken. Samtliga kreatur samt det mesta av lösöret lyckades man rädda. Två äldre understödstagare, som vid tillfället lågo sjuka, måste bäras ut i sina sängar. De övriga kunde själva sätta sig i säkerhet. Det brunna var försäkrat till betryggande belopp.

* * *

NORRBOTTENS LÄN

Malmupplagsplatserna på Svartön utvidgas. Planer föreligga på en avsevärd utvidgning av upplagsplatserna för malm på Svartön. Statens järnvägar uppgives ha uppgjort två alternativa förslag, det ena avseende plats för ytterligare 600,000 a 700,000 ton malm, och det andra avseende en kvantitet på 1.2 a 1.5 miljoner ton. Malmupplagen på Svartön innehålla för närvarande i runt tal 3 miljoner ton och äro i det närmaste fyllda.

Ny driftsinskränkning vid Kirunagruvorna. På grund av försvårade avsättningsmöjligheter ha mellan 60 a 70 arbetare vid bergverksaktiebolaget Frejas gruvfält i Koskullskulle uppsagts. För den återstående delen av arbetsstyrkan ifrågasättes minskning av arbetstiden från nu tolv arbetsskift i månaden till elva.

GÖR SVERIGERESAN MED

SVENSKA AMERIKA LINIEN

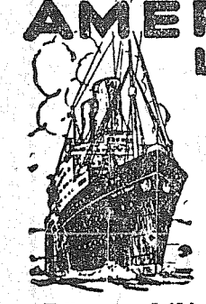

BILLIGT ATT LEVA I SVERIGE

Lägsta biljettpriser på många år

Den NYA Turistklassen
(f. d. Andra Klass)
Kungsholm och Gripsholm
Endera vägen.....$106 min.
Tur och retur .....$172 min.
Drottningholm
Endera vägen .....$97 min.
Tur och retur.....$160 min.

Tredje Klass
Kungsholm och Gripsholm
Östg.....$77 Tur och retur $128
Drottningholm
Östg.....$75 Tur och retur $125

Kungsholm och Gripsholm
1:a Klass endera vägen $150 min
Drottningholm Cabin Klass
En väg $116 Tur o. retur $215 min.

Återresan kan ske när som helst inom två år.

Turlista från New York:
GRIPSHOLM .....28 Maj
KUNGSHOLM .....4 Juni
DROTTNINGHOLM .....18 Juni
GRIPSHOLM .....2 Juli
DROTTNINGHOLM .....16 Juli
GRIPSHOLM .....30 Juli

Följ med en av våra
Sällskapsresor till Skandinavien
Alla utgifter, från New York tillbaka till New York, inbegripna.
25 dagar $172 — 31 dagar $198
35 dagar $218 — 42 dagar $266
45 dagar $283 — 50 dagar $308

För vidare upplysningar, beställningar av hyttplats. biträde vid utfärdande av nödiga papper, etc., hänvände man sig till närmaste agent för linjen eller till

SWEDISH AMERICAN LINE
209 White Bldg., 4th & Union, Seattle
MARTIN CARLSON
1125 Tacoma Ave. Main 2520
Hedberg Bros., 508½ So. 11th; John Soley, 306 Fidelity Bldg., F. C. Hewson, 903 Pacific Avenue, Tacoma.

$15.00

I:sta pris

En av prenumeranterna på den svenska tidningen Vestkusten i San Francisco, herr FRED CARLSON, 422 North H Street, Lompoc, California, har enligt omröstning tillerkänts FÖRSTA PRIS för svar på frågan: "Varför äter Ni BERGMANS Enkas knäckebröd?" Svaret lyder:

"There's always a smile, when BERGMANS we serve. It colors the cheek and strengthens the teeth and serves as a basis for stories to tell to children of the Land where their grandparents dwell."

I nästa numer av denna tidning kommer att meddelas namnet på den skribent, som uppnått det näst bästa resultatet.

VÄRMLANDS LÄN

Spädbarnshem till Hynboholm. — Värmländska barnavårdsföreningen har beslutat uppföra ett spädbarnshem vid Hynboholm för en beräknad kostnad av 58,500 kr. Hemmet är avsett för späda barn samt för ensamstående mödrar med späda barn.

* * *

VÄSTMANLANDS LÄN

Skattebetalarna i Arboga ha i de sista av dessa dagar hugnats med ett par jobsposter, som väckt både indignation och förstämning. Saken gäller den nya bron över Arbogaån i direkt anslutning till nya bilchaussén till Örebro samt reparationen av stadskällaren och stadshotellet. Brobygget skulle enligt beräkningarna kosta 158,000 kr. samt norra anslutningsvägen 7,000 kr. Bron byggdes gemensamt av staten och Åkerbo härads vägkassa, och i statsbidrag ha erhållits 130,000 kr. Men nu har det visat sig, att den totala kostnaden för brobygget uppgår till kr. 192,127.51, vartill kommer en utgift på 3,000 kr. för en av vattendomstolen ålagd men ännu ej utförd muddring i ån. För att reglera kostnaderna skulle staden alltså få punga ut med ytterligare 30,000 kr. Upprepade framställningar om statsbidrag även på denna summa ha avslagits. — Sammandraget över kostnaderna för reparationen och moderniseringen av stadskällaren och stadshotellet visar även nedslående siffror. Man beräknade kostnaderna till 60,000 kr., men de slutade på nära 80,000 kr.

* * *

VÄSTERBOTTENS LÄN

Fem dygn i skogen utan mat och skydd. En 50-årig sinnessvag kvinna försvann på morgonen den 22 april från sitt hem i Högås, Vännäs socken. Först på kvällen den 26 fann man henne vid skallgång liggande under en buske i skogen ett stycke från byn. Hon uppgav sig ha legat där alltsedan hon avlägsnade sig från hemmet. Vid anträffandet var hon tunt klädd och utan skor samt svårt medtagen av nattkylan och de 5 dygnens svält. Hon torde dock komma ifrån äventyret utan men för framtiden.

* * *

VÄSTERNORRLANDS LÄN

Stor krasch i Sundsvall. Bouppteckningen i aktiebolaget Stjernström & Co:s i Sundsvall konkurs upptager vid bevakningstidens utgång i tillgångar kr. 123,574 samt i skulder 510,421 kr. Bristen i boet utgör alltså 386,847 kr.

Åter ett dödsoffer för de giftiga garagegaserna. Onibusägaren H. A. Rolén från Sollefteå påträffades härom dagen liggande död i sin bostad. Då Rolén hade garage inrättat under bostaden antager man att koloxidgaser stigit upp därifrån och förgiftat honom. En annan i samma rum varande person, som även bedövats, befinner sig nu utom all fara.

* * *

ÖREBRO LÄN

102-åringen dog på dotterns begravningsdag. Änkan Maja Tysell, Tybble, Askers socken, avled den 26 april i en ålder av 102 år. Dödsfallet inträffade samma dag som en omkring 60 år gammal dotter till den gamla begrovs på Askers kyrkogård.

Ordet Fritt

(Under denna rubrik införa vi bidrag och uppsatser från våra läsare och vänner. Det står envar fritt att använda sig av spaltrummet i rimligt mått för diskussion om ämnen som ligga skribenterna närmast på hjärtat.—RED.)

Herr redaktör:

Världskriget och automobiltrafiken bära skulden till denna depression. "Faren icke vilse, ty vad en människa sår skall hon ock skörda."

Automobilindustrien har förlamat all annan industri. Den har förlamat järnvägs- och spårvägssystemen och även åkerbruket. Farmarna brukade producera hästar för lass-körning av alla slag och producerade havre eller foder av annat slag för hästarne, icke bara för sina egna behov utan för alla som voro beroende på jordbrukaren för hästfoder. Nu är det helt omvänt. Gasolin har tagit sädens plats och säljes av de stora gasolinbolagen. Nu är icke farmaren oberoende längre; han måste köpa gasolin för drivkraft i stället för att sälja hästkraft. Automobilen har nu blivit ett redskap i banditens hand. Automobilen är själva roten för brottslighetsvågen som nu gör sig gällande. Det är på bilen banditerna förlita sig när de ha begått röveri, barnstöld och mord, emedan de dymedelst kunna försvinna så hastigt. Sådant elände kunde icke existera såsom alldagligt om det ej vore för den usla bilen. De som påstå att förbudslagen har skulden för brottsligheten äro blott sådana enfaldiga stackare som ha fått sina hjärnor omtöcknade av spritångor, så att de kunna varken se eller tänka rätt. "Blindgrisar" och "stövelskaft" äro inga nya företeelser. De ha alltid existerat.

Automobiltrafiken har åstadkommit ett förfärligt blodbad i landet. Folket har blivit totalt känslolöst och har ej det minsta medlidande för sådana som blivit skadade och dödade av bilar. Automobiltrafiken förpestar luften med den giftiga gasen. Vi få ej mera frisk luft att andas. Det är en hälsoförstörare.

I den gamla goda tiden var det vagnsfabriker i de västra staterna. Den industrien har nu helt och hållet upphört, och motorfordon tillverkas av Ford och andra automobilfabrikanter i östern. Henry Ford är den värsta exploatör som har levat på jorden sedan den förra gången tumlade. För trettio år sedan var Ford en fattig man, nu är han billionär. Men han bör ej klandras därför. Han är helt enkelt en produkt av världen eller omständigheterna. Det är massan av folket som gjort honom till vad han är. "Käjsaren vore ej en varg om romarne icke vore får."

Nittio procent av den bilåkande allmänheten, som far omkring i automobil dag och natt, ha intet utbyte eller inkomst därav, endast utgifter. Intet under då att en stor del bli utarmade. De åka bara för att tillfredsställa ögonen och kittla fåfängan. Vägar, gator och gränder äro fullpackade med bilar. Folket har aldrig haft så mycket pängar att "bränna" förr som nu, och varifrån de erhålla dessa pängar är ett mysterium. Den som ej har låtit fåfängan förblinda sig kan tydligt se, att folket har blivit ursinnigt med sin bilåkning. Kung Alkohol har ruinerat och gjort millioner människor till fattighjon, men detta är ingen jämförelse med vad Kung Gasolin har åstadkommit.

Det klagas över att folk ej betalar hushyran. De ursäkta sig med att de intet arbete ha och följaktligen inga pängar. Men bil och gasolin måste de ha under alla omständigheter. Detta blir ju en oerhörd förlust och börda för dem insatt kapital i hus och hem för folket. Skatt måste ju betalas, ty eljest konfiskerades deras egendom. Hemmet har förlorat sin betydelse. Automobilen har förkvävt kärleken för hemmet helt och hållet.

Det finnes ingen möjlighet att hejda det nöjes- och automobilberusade folket. Att försöka åstadkomma en förändring medelst lag vore lika fåfängt som att försöka hejda tidvattnet med en kvast. Men tiden och gudinnan Natur kan och kommer att ändra förhållandet. Vi kunna vara förvissade härom.

John Larson.

Tacoma, Wash., i maj, 1932.

ÖSTERGÖTLANDS LÄN

Kantor Hegerfors får guldmedalj. F. folkskolläraren, klockaren och organisten i Hägerstads församling Anders Gustaf Hegerfors har fått guldmedalj av femte storleken med inskrift "För medborgerlig förtjänst."

Fastighetsförvärv av amerikansk medborgare. K. m:t har medgivit hr Karl Victor Anderson i Motala, som är amerikansk undersåte, att förvärva fastigheten Kulla Södergården i Kristbergs socken, som han för 10,500 kr. köpt av hr F. Aug. Carlsson i Motala.

ETT SVÅRT FALL

Tiggaren (till en förbigående herre): — Snälla goda herrn, skänk en slant till en arm, som förlorat sitt ben.

Till SVERIGE

TREDJE KLASS — $73
TURIST KLASS — $96
CABIN (Minimum) $112

(Frederik VIII obetydligt högre)
Inga prisförhöjningar i sommarsäsongen
Stor Reduktion på Tur- och Returbiljett, gällande i två år.

Likaledes stor reduktion på järnvägsbiljetter i förbindelse med Scand. American Linien.

Avseglingar från New York:
UNITED STATES.....14 maj
FREDERIK VIII.....28 maj
UNITED STATES.....18 juni

Slut Eder till "Scandinavian Fraternity" Exkursionen med "Frederik VIII" den 28 maj.

Hänvänd Eder till närmaste agent för

SCANDINAVIAN-AMERICAN LINE
1402 Third Ave., Seattle, Wash.

CHR. STORJOHANN

(Forts. fr. s. 1)

cellulosa pr år. Affärerna voro inte över sig goda i Billerudsbolaget, medan däremot Hillringsbergsbolaget tack vara Chr. Storjohann hade det bättre ställt.

Det var 1907, som Chr. Storjohann blev disponent för Billerudsbolaget, och han kan alltså i år fira kvartsekeljubileum såsom bolagets ledare. De gångna 25 åren innesluta en verksamhet av makalös art, en nyskapare-, en omdaningsperiod, som utgör ett av de vackraste exemplen i den svenska industriens historia på vad klok framsynthet, initiativkraft och organisationsförmåga mäkta åstadkomma med svenska naturtillgångar. Från ett oansenligt, lokalt betonat företag har Billerud vuxit ut till en koncern av väldiga mått. Det skulle föra för långt att i detalj redogöra för denna häpnadsväckande expansion. Låt mig bara antyda de stora linjer, efter vilka framryckningen melmedvetet gått.

Redan när Chr. Storjohann flyttade till Billerud, hade han för sig själv utformat planen till denna expansion. Ja, han hade t. o. med framlagt den för några norrmän, vilka emellertid, fastfrusna i gamla former, vägrade att vara med, ett beslut, som de sedan många gånger ångrat. Storjohanns plan gick ut på att samla industrien kring Ryälven i en stor, inom sig samverkande koncern. Det rådde då en oerhörd konkurrens mellan de olika bruken. Bruken voro praktställen med månghundraåriga anor. Några av dem äro ju nämnda i Gösta Berlings saga, bl. a. Stömne och Sölje.

"Från Stömne och Sölje kom det järn, men från Ekeby kom intet," heter det. (Kavaljererna skickade som bekant sandsäckar i stället.)

Följande sin plan lade Chr. Storjohann det ena bruket efter det andra under Billerud. Det var Jössefors och Sälboda, Charlottenberg, Rämen (där Tegnér fann sin hustru, Anna Myhrman), Bosjö bruk, Gruvön, Borgvik och allt vad de heta och hette. De sista förvärven voro Ludvika och Nyhammars bruk samt en del bruksegendomar i Norge — den norske guten tog till sig en bit av fädernejorden. Aktiekapitalet växte oupphörligt och är nu över 28 milj. kr.

Chr. Storjohanns plan gick i främsta rummet ut på att säkra tillgången på råvara — på skog. I detta nu förfogar bolaget över c:a 300.000 tunnland produktiv skogsmark, skött efter rationellt system.

— För närvarande, säger disponent Storjohann, har ju skogen sjunkit i värde tack vare världskrisen och den ryska konkurrensen. Men efterfrågan stigar oupphörligt, och utvecklingen går obestridligen mot en tid av brist på skog, framkallad icke minst av rovdriften i Canada och Ryssland. Skogen kommer att få igen sitt fulla värde. Vår politik har inte varit stundens utan framtidens.

* * *

Vad gör Billerud med skogen? Den största förädlingsprodukten är råvara för konstsilke (cirka 50.000 ton om året), vilken säljes till hela världen och i sinom tid åter uppenbarar sig i form av silkestrumpor, underkläder etc. — Mången gran från Gösta Berlings land går bokstavligen och fingår i kontinentens världsstäder.

En annan stor produkt är smörpapper, vilken tillverkning är koncentrerad till fabriken i Säffle, en annan är kraftpapper. Koncernen har f. n. en årlig omsättning på 25|30 milj. kr. netto, räknat vid bruken. Utom skogsarbetare och sjöman (Billerud har egna fartyg) sysselsätter bolaget cirka 2.000 arbetare och ger därmed dagligt bröd åt cirka 15.000 människor.

Det är den nya romantiken i Gösta Berlings land. Sista frukten av denna romantik är kraftpappersbruket vid Gruvön i Grums — en väldig anläggning, som blev färdig i fjol. En rubrik i en ortstidning säger tillräckligt om den nya romantik, som Chr. Storjohann skapat:

"Grums, ett lyckligt samhälle. där man ej har arbetslöshet."

Sådant är läget i Billerudkungens rike, som sträcker sig genom tre landskap. Hans maktsfär är givetvis betydligt större. Christian Storjohanns enastående arbetsförmåga och skarpa intellekt ha tagits i anspråk även för andra stora uppgifter. Som hastigast noterar jag, att han är vice ordförande i Sveriges industriförbund, styrelseledamot i Svenska vattennerns seglationsstyrelse, styrelsenerns seglationsstyrelse, sytrelseledamot i Klarälvens flottningsförening, i Göteborgs bank, ledamot i järnvägsrådet m. m., m. m. Den norske guten, som för femtio år sedan gick och hanterade gödselgrep och spade såsom lantbrukselev, i realiteten ett vackrare ord för drängpojke, är vorden en mäktig man, vars ord väger tungt såväl här hemma som utomlands.

* * *

— Det har varit arbetsfyllda år, säger disponent Storjohann, men roliga. Man har trott på oss. Vi ha aldrig haft svårt att få bankstöd för våra utvidgningar. Samarbetet med ingenjörer och arbetare har också varit prima. Vi ha alltid sökt taga vara på förmågan. Många arbetare ha avancerat till förmän, många arbetarsöner ha placerats på kontoret. Kemisterna äro utvalt folk från högskolan.

Högste chefen själv sitter alltjämnt på skolbänken. Under de gångna åren har han på allt sätt sökt utbilda sig och öka sina kunskaper. När han blev förvaltare på Hillringsberg, fann han, att hans kunskaper i engelska inte räckte till. Han fattade ett hastigt beslut, begärde ledighet, for till London och satte sig på skolbänken. Varje söndag gick han i kyrkan — för att ytterligare förkovra sig i språket.

— Utbildning och ökade kunskaper äro oväderliga för den, som vill framåt. Just i dessa tider behövas de som bäst. Vi ha kris — ja visst — men den kan inte räcka i evighet. Ett engelskt ordspråk säger:

"Every cloud has its silverlining."

Alting har en övergång, och med våra väldiga naturtillgångar är det ingen fara för gamla Sverige. Varje plats i landet kan utnyttjas. Värden ligga överallt och vänta på utnyttjande. Ungdomen av i dag bör hålla sig till realiteter, hålla huvudet kallt och traska på — då skall den också känna marskalkstaven i ränseln...

Harry Kolare.

En väns råd

Herr F. Braucok, Regina, Sask., skriver: "Under två år led jag av oordningar i magen. Jag hade ingen aptit och min matsmältning var så dålig att magen icke ens kunde behålla mjölk. På en väns tillrådan begagnade jag Dr. Peters Kuriko, och sedan jag tagit endast en flaska av denna medicin, kände jag mig frisk samt var i stånd att äta och arbeta." Detta välkända örtpreparat stimulerar magens funktioner och befordrar matsmältningsprocessen; dess snabba verkan har förvånat många. Den säljes direkt, icke genom apoteken. För upplysningar tillskriv Dr. Peter Fahrney & Sons Co., 2501 Washington Blvd., Chicago, Ill.

BRA GREJOR

Skomakaren: — Här e stövlarna för professorns nya polarexpedition. Var professorn nöjd med dem förra gången?

— Mycket! Det är de bästa stövlar jag ätit på någon av mina forskningsresor hittills.

Fråga och svar

I en tidnings frågoavdelning var det en flicka, som frågade:

— Är det modernt att använda örringar med skruv i, och hur skall skruven lämpligen placeras?

Redaktionen svarade:

— Bäst att sätta ringen i näsan och skruven där den fattas.

Omöjlig sak

Det var hippa hos generalkonsuln och en av herrarna sjöng ett par roliga visor av en herre som hette Wadman. Generalkonsuln var alldeles förtjust och frågade häradsskrivaren, som också var en bland gästerna:

— Känner du till den där Wadman? Kunde man inte ta och bjuda hit honom nästa gång, så man finge bekanta sig med honom?

— Nej, bror, det går nog inte — honom kan man inte vara tillsammans med. Han gjorde en sak för en del år se'n, som gjorde honom omöjlig att umgås med.

— Jaså — vad var det då?

— Ha ndog.

En diplomat. — Mamma, är det ännu inte en bit kaka ute i skafferiet?

— Jo, min gosse, men det kommer allt att gå din näsa förbi.

— Det har redan gått min näsa förbi, mamma!

— Vart då?

— Ned i min mage.

BAY CITY MARKET
J. A. JOHNSON
Highest quality of fresh and smoked meats at reasonable prices. — Ship your Veal and Hogs to us.
1144-46 Pacific Ave. Tacoma

PRINS WILHELM
skriver i privatbrev till författaren bl. a. följande:
" . . . ett stort nöje att få ta del av det . . . intressanta innehållet."

OLLA PODRIDA
en häftad bok å 160 sidor och innehållande 30 galghumoristiska berättelser av
Joseph Swanson
finnes nu tillgänglig genom
MARTIN CARLSON
1125 Tacoma Avenue
till ett pris av
Endast 75 cents. Skriv nu!

OLOF BULL
Violinist
CONCERT ENGAGEMENTS
LEKTIONER PÅ VIOLIN
Bernice Building

PUGET SOUND POSTEN

Independent Swedish Weekly

Published every Friday at Tacoma, Wash., in the interest of the Swedish population of the Northwest by the

PUGET SOUND PUBLISHING COMPANY
(Incorporated)

1125 Tacoma Avenue. Telephone: MAin 8320

Entered as Second Class matter at the post office at Tacoma, Washington, under the Act of Congress of March 3rd, 1879.

Subscription, domestic .....$1.00 per year
Subscription, foreign .....$2.00 per year

Managing Editor .....E. M. Nyman
Advertising Manager.....J. I. Bagger

Varför går postverket med förlust?

Det är ett allmänt känt faktum att Förenta Staternas postverk årligen uppvisar ett underskott på betydande summor, och såväl vissa politiker som oinvigda personer komma ofta med påståendet att detta beror på den stora mängd av tidningar och tidskrifter, vilka till, som det påstås, alltför låga priser befordras genom posten.

Härom dagen avslöjades av senatorerna McKellar, Norris och Borah den verkliga orsaken, och även den som haft starka misstankar att något radikalt ont varit orsaken, kan ej undgå att häpna över det oförsvarliga slöseri vartill man årligen gör sig skyldig inom detta departement.

Postdepartementet ingår kontrakt med många olika ångbåtslinjer för postföringen, och avslöjandena röra sig om de summor som härför utbetalas. Här nedan återgivas de av kontrakten vilka påtagligen kunna anses som försnillningar ehuru allt naturligtvis är lag- och kontraktsenligt:

United Fruit Company förde under ett kontrakt post till ett frankeringsvärde av $3,248 för en summa av $389,612. Linjen var i detta fall ensam om att inkomma med anbud, i det dess fartyg voro de enda på routen vilka voro försedda med kylinrättning. Det är nog en överraskning för de flesta, att posten skulle behöva befordras i kylskåp!

Tampa Interocean, New Orleans & Spain linjen förde $20 värde av post för $438,775.

Dollar linien förtjänade $123,344 och mottog $3,156,770.

Tacoma Oriental linien förde post för $1,901 och erhöll i betalning $666,384.

Panama Mail linien förde post för $1,821 och betaltes med $443,152.

States Steamship linien, Portland-Manila, förde $11,275 i post och mottog $1,098,735, och på en annan route erhöll samma linie $537,950 för postbefordran värd $6,162.

Pacific-Argentine-Brazil linien borde ha betalats med $274, men erhöll $759,036.

Grace linien, Tacoma-Chile fick $238,500 för postbefordran som var värd $329.

Mississippi Shipping Co. bar post för $62 och erhöll därför $607,792.

Många andra liknande kontrakt anfördes av Senator McKellar, men ovanstående äro mer än nog för att bevisa vad egentliga orsaken till underskottet är.

Det beräknas att totalbeloppet av statsbidrag för alla fartygsbolagen som föra post belöper sig till $41,000,000. — $41,000,000 för postbefordran som hade varit rundligen betald med $3,600,000! Alltså en årlig kontrakts-enlig och naturligtvis fullt laglig "försnillning" av cirka $37,300,000.

Postverkets underskott förlidet år var omkring $39,000,000.

Det kan man kalla affärsgeni! D. v. s. om höga vederbörande äro aktieägare i de olika ångbåtsbolagen, men det vore väl knappast tänkbart(?)!

Sympatier för Sverige

Presidenten i det stora Chryslerföretaget, W. Ledyard Mitchell, har i dagarna gjort ett uttalande om Sverige, vilket borde ha sitt stora intresse för svenska läsare därför att det kommer från en av Amerikas inflytelserikaste industrimän.

Kreugerkraschen, säger direktör Mitchell, har inte alls inverkat på amerikanernas uppfattning om Sverige. Det amerikanska folket sätter nu som förr svenkarna mycket högt, och visserligen ha vi förlorat mycket pängar på Kreuger, men vi ha förlorat mycket pängar på affärer med andra länder också.

Sverige anse vi inom vårt företag vara en god marknad, och Sverige skall naturligtvis också komma ur både krisen och valutasvårigheterna, som egentligen äro mest besvärliga för oss.

När jag för ett år sedan lämnade England, efter ett besök, så lämnade jag de mest nedtryckta och deprimerade människor jag någonsin sett, men när jag nu i år kom tillbaka dit hade de fått tillbaka sitt självförtroende. De voro på väg ut ur krisen, de ha gjort upp en särskild plan för den sakens skull, och den visar sig framgångsfull. Konjunkturerna ute i världen gå inte nedåt längre, pendylen har börjat svänga tillbaka.

Den stora franska tidningen "Le Figaro" behandlar på ledande plats i ett av sina senaste nummer Kreugeraffären och säger bl. a.:

"Denna katastrof drabbar det ridderliga svenska folket framför allt vad dess stolthet och moraliska styrka beträffar. Det är omöjligt att icke bli förtjust över den förfinade svenska artigheten och svenskarnas önskan att giva främlingarna ett hjärtligt mottagande. De som känna och älska Sverige, önska nu, att landet icke skall förlora modet utan stödja sig på sina traditioner och alltjämt bevara sin kraft och sin höga karaktär. En nobel nation förtjänar, att man uttrycker sin varma sympati för densamma i prövningens tid."

"Bena mygg och svälja kameler"

En depressionsperiod som den vi nu genomgå kan bland allt det onda och besvärliga den medför även väcka till eftertanke i frågor varmed välgödda och flegmatiska människor i allmänhet högst ogärna befatta sig. Vi lida kanske alla i mer eller mindre grad av tankelättja. Men på samma gång som uppmärksamheten riktas mot missförhållanden av olika slag, giver depressionen även rum för hysteriska anfall mot så gott som allt och alla, beroende på individens synvidd.

Här i Tacoma såväl som å andra platser i landet ha höjts röster mot kvinnornas anställning i industrien, i affärslivet och på det professionella området. Man har öppat yrkat på att de böra söka sin plats i hemmet. Och särdeles hätska ha anfallen varit som riktats mot gifta kvinnor. Här i Tacoma har denna form av hysteri särskilt utfarit mot gifta kvinnor i stadens, countyets och skolsystemets tjänst. Man har i vissa fall sökt utjämna de ekonomiska olikheterna genom att uppsätta gränser för vad en enskild familjeförsörjare har rätt att förtjäna—inom ett visst område ett maximumbelopp av $100 i månaden—utan avseende på ansvarsförbindelser eller försörjningsplikter.

Ett par av skolstyrelsens medlemmar ha till och med gått så långt att de öppet förklarat att kompetens och utbildning äro av sekundär betydelse.

Det kunde ju vara önskvärt om praktiskt utförbart att söka nivillering till en bestämd nivå av lönetagares inkomster, men detta bleve klassreglering med mindre försöket utsträckte sig till alla områden—publika tjänstemän, affärsmän, och hela raden ned till grovarbetaren.

En rättvis fördelning av världens goda är nog envars önskan, men att under trångmålstider taga från en behövande och giva till en annan behövande kan väl knappast anses som rättvisa.

Kvinnans plats i förvärvsståndet, såväl i publika institutioner som inom industri- och affärsvärlden har uppnåtts efter målmedveten strävan under de senaste decennierna, och ingen varaktig fördel är att vänta av en förändring härvidlag.

För dem bland Evas döttrar vilka föredraga hemmets bestyr ligger ju intet annat i vägen än knepet att fånga sin "herre och man," och för dem som föredraga något annat slags karriär bör vägen även stå öppen. Och om hon föredrager att såsom gift utbyta husarbetet mot annat slags arbete och låta tvättinrättningen eller tvättmadamen, bagaren och sömmerskan få tillfälle till förtjänst, bör det stå henne fritt att följa sin böjelse eftersom anlag och utbildning lämpa sig.

Folkopinionen är ju avgjort emot anmassning av rikedom på några få händer, och denna fråga intager en berättigad plats på dagordningen under nuvarande depressionstid. Men det vittnar om brist i urskiljning när man söker börja justeringen från den lägre nivån och uppåt, i stället för att taga fatt på de skriande fall av orättvisa som existera.

Svensk domstolsstatistik

Antalet skilsmässor i Sverige har under det sista decenniet stigit betydligt. Härpå har man nu fått svart på vitt, sedan statistiska centralbyrån avslutat en utredning rörande domstolarnas verksamhet. Antalet mål om hemskillnad och äktenskapsskillnad har sålunda alltsedan 1921 tilltagit oavbrutet i antal, såväl absolut som relativt taget. År 1921 utgjorde dessa mål 5.1 procent av samtliga civila mål vid rikets domstolar, men 1930 hade procenttalet redan stigit till 13.5. Däremot har antalet mål om underhåll åt barn utom äktenskapet nedgått.

Man har vidare kunnat utröna, att andra kriminella mål vid domstolarna utvisa en fortgående ökning åtminstone under perioden 1927—1930. De bilda en kurva, som 1926 började med 81,312, 1927 steg till 81,936, 1928 till 83,970, 1929 till 87,901 och 1930 var uppe i 93,053. Någon mera framträdande ökning av processlustan hos det svenska folket kan man emellertid knappast tala om under de senaste åren, åtminstone ej om man ser på perioden 1926—31.

Beträffande Sveriges ekonomiska förhållanden så visar det sig, att med undantag för år 1929 en oavbruten ehuru långsam nedgång i antalet konkurser ägt rum inom riket i dess helhet. Denna nedgång vittnar otvivelaktigt om en intill 1929 fortgående stabilisering i det ekonomiska läget. Den under decenniets sista tid i andra avseenden framträdande ekonomiska depressionen synes endast i ringa utsträckning ha påverkat konkursfrekvensen.

Den gamla ärevärdiga "Omaha-Posten" gav oss i sitt senaste nummer en dask på fingrarna för den okunnighet eller brist på erfarenhet som vi ådagalade genom frågan "vad slags ärlighet åsyftas när uttrycket 's v e n s k ärlighet' användes?". Synbarligen har omfånget av Kreugers svindlerier så imponerat den ärade kollegan att hon anser fallet representativt svenskt. Endast den som oförtjänt yves över fädrens ärorika bragder kan logiskt ha orsak att skämmas å nationens vägnar för e n individs nesliga sidosprång. Men de som rulla sig i stoftet inför mammonsdyrkare ha fått en svår knäck, oavsett nationalitet och ursprung.

Henry Arnold Peterson
Svensk Advokat
1016-19 Wash. Bldg. Main 718
Residenstelefon Proctor 2861-R

Anthony M. Arntson
Attorney-At-Law
911 Fidelity Bldg.
Telephone Broadway 1418

J. M. ARNTSON
Skandinavisk advokat
Praktiserar inför alla rätter
MAIN 5402
PUGET SOUND BANK BLDG.

WE REPAIR
Wiring—any kind.
Also Electric Ranges, Water Heaters — or anything electrical.
L. R. ZACK ELECTRIC STORE
3815 North 26th Street
Phone PR. 0709

DR. S. P. JOHNSON
Tandläkare
206-7-8 Pioneer Bldg.
First Ave. & James St., Seattle

EMIL STENBERG
Svensk Advokat
Notary Public
602-603 P. S. Bank Bldg.

SKANDINAVISK RESTAURANT
Mrs. Oluf Olson, Prop.
"MARY'S LUNCH"
1103 Tacoma Ave., nära 11th St.

GEO. J. WEILER
SKRÄDDARE
Insättning av nytt foder i damers kappor och herrars rockar
1220 So. K St. Main 5638
Hemstitching

SVENSK FOTOGRAF
Peterson PHOTOGRAPHER
2nd Floor Puget Sound Bank Blg.
Specialitet: Barnfotografering.

Till "SNOWDRIFT"
för all slags skandinavisk mat.
Olaf Schei, Ägare
1918 Westlake Ave. Seattle

Phone: Office Mad. 3813-J-5
Brookdale Lumber Co.
at Brookdale on Mountain Highway
Lumber, Hardware, Paints etc.
P.O. Address R. F. D. 3, Box 376A
Tacoma, Wash.

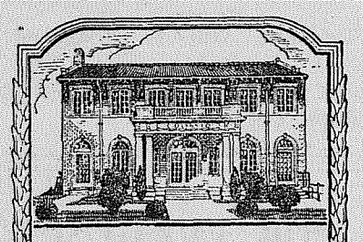

Sponsor,
Scandinavian Hour
K.V.I.

ALLTID REDO
att betjäna, sak samma vilken tid på dygnet vår betjäning erfordras. Vi äro Er alltid lika nära som den närmaste telefonapparat.

C.O.LYNN CO.
MORTUARY
Distinctive Funeral Service
Phone Main 7745
717 TACOMA AVE.

Ed Sproule's Butter Store
Smör, Ägg och Delikatessvaror.
Publix Market
Första dörren från 11th St.

JENSEN'S BUTTER, EGGS & DELICATESSEN
Gammelost, getost och andra importerade skandinaviska varor.
Bay City Market, 1144 Pac. ave.

B. PAULSON
Juvelerare
1:a klass urreparationer
1016 So. 11. St., Tacoma, Wn.
(Nära 11te och K)

MARTHA KNUTSEN
Skandinavisk
Sjuksköterska
"Maternity Cases" eller invalider skötas. God vård garanteras.
Main 7233 804 So. Ainsworth

TACOMA TITLE CO.
ALMIN L. SWANSON
Pres. och Mgr.
"Abstracts of Title" och "Title Insurance"
Main 2331 Bankers Trust Bldg.

New Cars Ford Used Cars
Complete Equipped Shop at your service
Arthur Espeland Motors
6th Ave. & State. Main 6114

Free
Beautiful $300 Accordion
TO BE GIVEN
Absolutely Free
TO THE BEST
Amateur Accordionist in Tacoma
NO ENTRY FEE OPEN TO ALL
SEE THE ACCORDION IN THE WINDOW
at
HAPPY & ED'S MUSIC SHOPPE
738 St. Helens Ave.

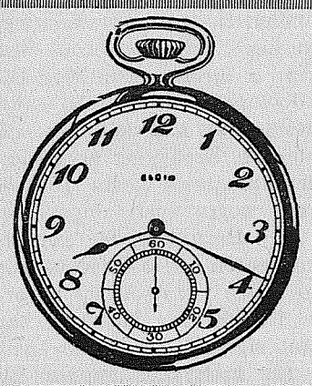

BIG BEN OCH BABY BEN
Repareras för $1.00
Andra klockor och ur repareras även till rimligt pris
Allt arbete garanteras för ett år
K. Andersen
1125 Tacoma Avenue

Vårt valspråk:
"BETTER CLOTHES FOR MEN"
Callson & Ahnquist
TACOMAS SVENSKA SKRÄDDARE
501-2-3 Washington Building

PETERSON BROTHERS
1002-4 South K St. — Main 331
VED och KOL, MJÖL, FODER, HÖ, KALK
Gödningsämnen och utsäde

VI FÖRSTÅ OCH TALA SVENSKA

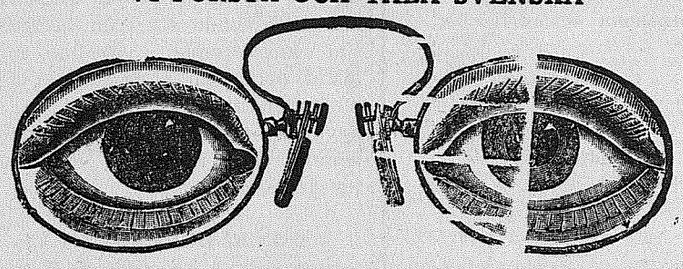

Noggrann ögonundersökning
KACHLEIN BROS.
Tacomas ledande optiker
906 Broadway 36 år i samma lokaler

Hur kommer det sig
att så många sjukdomar, vilka synbarligen trotsat berömda läkares konst, ge vika för de milda verkningarna av ett sådant enkelt husmedel som
DR. PETERS
KURIKO
Emedan den går direkt till roten av det onda, orenheten i systemet. Den är beredd av rena, hälsogivande rötter och örter och har varit i bruk i mer än hundra år.
Ej en apoteksmedicin. Tillhandahålles direkt från laboratoriet av
DR. PETER FAHRNEY & SONS CO.
2501 Washington Blvd. CHICAGO, ILL.
(Levereras tullfritt i Kanada.)

Tacoma och Washington

Sätt edra sparpängar i verksamhe med 6 pct. vinst i "preferred certifi cates" i Bratrud Mortgage & Realty Corporation, 954 Commerce St.

* * *

Mrs. Alrik Hokanson var härom dagen föremål för en angenäm överraskning och uppvaktning i hemmet, 4318 South L street, med anledning av hennes förestående Sverige-resa. Det var i måndags som ett antal väninnor oväntat infunno sig för att med henne tillbringa några timmar i angenämt samkväm. En delikat luncheon serverades och eftermiddagen fördrevs med bridge. De damer som deltogo i överraskningen och kalaset voro fruarna G. Sandell, J. Erickson, E. A. Hofstead, F. S. Rice, O. Erickson, O. Nordgren, Lee Sundell och F. Peterson. Mrs. Hokanson reser den 29de dennes till Sverige för ett sommarbesök hos släktingar och vänner, och ämnar återvända i augusti. En vacker minnesgåva överlämnades och resenären tillönskades ett hjärtligt lycka på resan!

* * *

Föreningen Valhallas sedvanliga sommarutflykt kommer i år att hållas vid "Hi-Dive," Surprise Lake. Socialkomitén meddelar att särskilda anordningar gjorts för snabb och billig transport till utflyktsplatsen för sådana, som ej kunna fara dit i egen bil. Utförligare meddelanden komma att givas i senare nummer av Puget Sound Posten. Men glöm ej att åsidosätta söndagen den 26te juni för Valhallas utflykt.

* * *

Nödhjälps-frågan. Ett förslag om appropriering av $18,000 understöd till välgörenhets-organisationerna, vilkas kassa är uttömd, behandlades i måndags av county commissioners. Det blev icke antaget emedan Carl Ostlund röstade däremot på de goda grunder, att övriga commissioners vägrat antaga den välbetänkta ekonomiplan, som han framlade för ett par veckor sedan och som innehöll bestämmelser om 5 till 24 procents inskränkning och besparing i countiets utgiftsstat. Om de två andra commissioners godkände hans plan, sade Ostlund sig vara villig att rösta för $18,000 appropriationen.

* * *

Drunknad på fisketur. William O. Johnson, 45 år, omkom i fredags eftermiddag, då han var ute på fiske nära Salmon Beach. Han höll på att fånga småsill med en s. k. "rake" och stod i bogen på sin båt, då han förlorade balansen och föll i vattnet. En annan fiskare, som befann sig i närheten, försökte ro till hans bistånd, men J. som icke var simkunnig och bar tunga gummistövlar på fötterna, sjönk inom några minuter och bortfördes av den strida tidvattensströmmen. Det är osannolikt att hans lik någonsin återfinnes. Johnson var bosatt vid North 48th street och anställd i Tacoma Transfer Co.s tjänst. Han efterleves av hustrun Cora.

* * *

Livsfarligt skadad blev Oscar Pedersen då han i måndags kullslogs av en auto, körd av Charles Lester. Pedersen fick huvudskålen bräckt och led andra kroppsskador, så att man hyste föga hopp om hans liv å hospitalet. Han är 58 år gammal och bosatt vid So. Yakima ave.

* * *

En norrlänningarnas hembygdsfest kommer att hållas lördag kväll kl. 8 i Frälsningsarmén lokal, 1114 So. 12th St. Bland annat intressant å programmet förekommer sång av Vasa manskör och uppträdande av många andra sång- och musik-förmågor. Kaffe serveras.

* * *

Jätteluftskeppet Akron anlände i tisdags förmiddag till Tacoma och seglade majestätiskt genom skyarne fram över staden. Det var ett intressant skådespel, bevittnat av tusentals personer från alla möjliga utsiktsplatser. Skeppet avgick kl. 6:45 f. m. från Portland och ankom efter 4 timmar och 15 minuter till Tacoma. Härifrån seglade det norrut och flög över Seattle, Bremerton, Bellingham och Port Angeles, varefter det styrde färden söderut mot förtöjningsplatsen, Sunnyvale, California. Akron har kostat $5,375,000 och bär en besättning av 70 man. Dess dimensioner äro gigantiska; 785 fot i längd och 133 fot i diameter. Det har 8 motorer, som utveckla 560 hästkrafter vardera och framdriva skeppet med en maximum hastighet av 80 mil i timmen.

* * *

I dag eftermiddag kl. 1 hålles från Frälsningsarméns tempel begravningen av Ole Christiansen, en av kårens medlemmar som fått sluta sina dagar. Begravningen ledes av kommendant Benson från Seattle. Söndag kväll kl. 8 hålles ett åminnelsemöte med anledning av dödsfallet. Imponerande och vacker sång och musik utföres passande för anledningen, och allmänheten inbjudes deltaga.

* * *

Värdet på Tacomas municipala egendom uppskattas till $66,681,669, enligt Controller Swayzes nyligen avgivna rapport. De två största besittningarne innefattas i elektricitetsdepartementet, värderat till $26,157,940 och vattenverket värderat till $10,815,197. Stadens skulder i utfärdade obligationer uppgå till $17,30,744, det vill säga $162 för varje innevånare, män, kvinnor och barn inberäknade.

* * *

Årets fruktskörd har nästan totalt förstörts i Tacoma trädgårdarne, som till större delen förefinnas vid hemmen å de högt belägna distrikten i stadens center och utkanter. I medio av april stodo fruktträden, körsbärs- såväl som äpple- och päronträd i ovanligt rik och prunkande blomning. Men det stormiga vädrte med råkalla rägnbyar under månadens slut avlövade blomstren och dödade kalkarne, så att på träd, som i fjol buro stora kvantiteter frukt, det nu blott finnes en och annan liten kart. Lyckligtvis säges skadan icke vara så stor på lågt liggande trakter såsom t. ex. i de stora trädgårdarne i Puyallup dalen.

* * *

Danska motorskeppet Panama, som i en veckas tid varit förtöjt vid McCormick varvet, avgick härifrån i onsdags eftermiddag. Det var lastat med 300,000 fot virke, 3,000 dörrar och 100 ton fanérträ, destinerat till England och Danmark.

* * *

Dödsfall. Gustaf W. Johnson, 63 år, avled plötsligt i måndags morse i sitt hem vid So. 56th street. Han var till yrket dekorationsmålare och hade varit bosatt 30 år i Tacoma. Han var medlem i Knights of Pythias och efterleves av dottern Doris och en broder i Sverige.

—Mrs. Emma C. Swenson, 63 år, bosatt vid North 19th street, avled i lördags. Hon hade vistats i Tacoma 43 år och var medlem i Bible Students' Association. Hon efterleves av maken Nils A. Swenson, sönerne Edmund och Nels, dottern Lilian i Tacoma samt två systrar i Chicago och en i Sverige.

—Harold Youngberg, 66 år, avled i måndags i Modesto, Cal., dit han rest för ett par veckor sedan för att helsa på en därstädes bosatt brorson. Han var i ett 20-tal år anställd i Milawukee järnvägsverkstäderna och hade en stor vänkrets här i staden.

—Norman Lind, manager för Tacoma Oriental ångbåtsbolaget, avled enligt telegram till härvarande vänner i lördags i Denver, Colo., dit han för någon tid sedan reste i affärsärende. Han var 51 år gammal och son till förre Minnesota guvernören John Lind, Han efterleves av modern, mrs. J. Lind, en syster og en broder i Minneapolis.

* * *

Svensk sjökapten-veteran avliden. Kapten Albin P. Burnson, till tjänsteår den äldste befälhavaren å Puget Sounds ångbåtsflotta, avled i onsdags i Port Townsend. Burnson var född i Sverige 1863 och kom som sjöman på ett skepp runt Kap Horn till Tacoma 1885. Två år senare tog han kaptensexamen och förde därefter i 33 år kommando på en eller annan av Puget Sound ångarne. Hans senaste tjänstgöring var som kapten å Tacoma-Seattle ångaren Indianapolis.

* * *

Stor "clam"-fångst. Tidvattensebben i söndags gjorde vattenståndet i Puget Sound över 3 fot lägre än det normala lågvattenståndet, i själva verket det lägsta det varit på långa tider. Följaktligen blottades stora områden, som eljest stå under vatten, och där det deliciösa havs-skaldjuret "clam" frodas och lever i ostörd ro. Men i söndags var det ingen trygg tillflyktsort. Då kommo tusentals motorister och promenerande, försedda med spadar och spannar, ut på de för tillfället torrlagda stränderna samt anställde en förskräcklig förödelse i de små djurens eljest fridlysta hem. Flertalet "clam-jägare" återvände hem med rikt byte.

* * *

Dödad Finlands-svensk. Andrew Lambe, en 50-årig finsk timmerhuggare gjorde i tisdags kväll ett ovälkommet besök i sin landsmans John Henriksons bostad, en hytta å tidelandet. Lambe var drucken och oregerlig och begärde att få pänningar. Henrikson bad honom gå bort, men i stället hotade han med en yxa, varpå H. grep fast sin bössa och avsköt två skott, som ögonblickligt dödade fridsströraren. Efter undersökning av affären förklarade prosecutor Bertil Johnson att dråpet var ursäktligt, varpå H. frikändes från ansvarsskyldighet.

* * *

Om Wright parkens bibehållande i sin ursprungliga skönhet som en lövträds-skuggad promenad och rekreationsplats inlämnades härom dagen en vädjan från Tacoma Garden Club till parkstyrelsen. Klubben [illegible]

get c
för f
läsko
tand
Park
Chris
prote
läggr
de a
kens

F
be
kå
la
so
ve
sp
m
so
är
or
av
0

V
b.
h
n
k
vä
sk
ur
se
sil
icl
kå
slä
till

kanska nationalkonventet i Chicago hade i lördags möte i Seattle. Dr. Hinton Jonez från Tacoma utsågs till ordförande. Delegationen, som räknar 19 medlemmar, beslöt att åter sammanträda i Sherman House, Chicago, den 13 juni, dagen före konventets öppnande.

* * *

En flotta av 25 aeroplan kommer tisdagen den 31 maj att besöka Tacoma fältet och stanna där från klockan 10 till 10:45. Flottan utsändes från Los Angeles för att göra en rundtripp över kuststaterna och annonsera de Olympiska spelen i California den 30 juli till den 14 augusti.

* * *

Levnadstrött. Sågverksarbetaren Hans Wade, 59 år och bosatt vid East 27th street, berövade sig i måndags livet med fyra revolverskott, varav ett genomborrade hjärtat. Wade var svårmodig på grund av långvarig sjukdom, som orsakades för 4 år sedan av en olycka i sågverket, där han var anställd.

* * *

Bankrån. Tidigt i lördags förmiddag inträdde två män, beväpnade med revolvrar, i National banken i Elma och tvingade bankpresidenten Calavan och en kassör att lägga sig framstupa på golvet. Calavan befalldes därpå att stiga upp och öppna dörren till kassaskåpet. Då detta skett lade banditerna beslag på två sedelbuntar, innehållande mellan 6- och 7,00 dollars, varpå bovarna flydde i en auto sedan, som väntade utanför. Polisen som 10 minuter efteråt började förfölja de flyende, påträffade auton, som senare befanns vara stulen i Tacoma, övergiven på en plats 15 mil från Elma. Men banditerna och deras byte voro spårlöst försvunna och ha ännu ej påträffats.

* * *

Modermördare husera i Seattle. För två veckor sedan dömdes två personer i Seattle, en 18-årig yngling och en 45-årig man, som befunnits skyldiga till att hava mördat sina respektive mödrar, till 20 års fängelse vardera. I onsdags förra veckan upptäcktes att 19-årige Richard Carstens med ett revolverskott under tisdags eftermiddagen dödat sin fostermoder i deras hem. Han undangömde liket i en klädesskrubb. Tisdags kvällen satt han helt lugnt och spelade ett parti kort med sin intet ont anande fosterfar. Men kort efteråt försvann den unge mördaren och har sedan förgäves efterspanats. Det antages att ynglingen föranletts till det hemska dådet, därför att han fått kännedom om att modren upprättat testamente, i vilket hon gav sin förmögenhet, ungefär $15,000 till sin make och blott $1 till fostersonen.

* * *

Jetland & Palagrutl, 912 Pacific avenue, ha allt vad en man behöver av kläder och och ekiperingsartiklar, bästa kvalitet och mycket stort både bland skandinaver och amerikanare, och allt tyder på en väl fylld passagerarelista.

Såsom tidigare omnämnts, inbegriper resrutan Reykjavik på Island, Nordkap med midnattssolen, Hammerfest, världens nordligaste stad, de norska fjordarna samt Trondhjem, Bergen och Oslo; därpå följa Köpenhamn, Visby, Stockholm, Helsingfors och Leningrad, varunder besök göres i Moskva. Resan slutas i Göteborg den 29 juli och Kungsholm avgår med sina lustresande till New York den 1 augusti. Under uppehållet på de olika platserna tjänstgör Kungsholm som hotell för färddeltagarna.

Om passagerare skulle önska kvarstanna i Europa efter den 1 augusti kan återresan ske, utan extra kostnad, med vilket som helst av linjens fartyg under år 1932.

Priset har satts så lågt som till $625 minimum för den 43 dagars långa färden, med en obetydlig tilläggsavgift för de olika utflykterna i land. Endast första klass föres och hela fartyget står till resenärernas förfogande.

En rikt illustrerad intressant broschyr om Kungsholms lustresa kan erhållas hos linjens närmaste agent.

20% rabatt på allt skoreparationsarbete hos Holmgren, 205 So. 11th St. (Rust Building).

Beslutat, att denna resolution införes i föreningens protokoll och i Puget Sound Posten samt att en kopia därav tillställes den avlidnes efterlevande anförvanter.

Å föreningen Valhallas vägnar,
Komitérade.

Kungsholms Nordkaps-Rysslandsresa

Intresset för denna enastående lustresa, som avgår från New York den 28 juni på 43 dagar och tillryggalägger 11,403 mil, är

BJORKMAN & SON
1016 So. K St. B'way 2114
Member "Red & White Stores"
Etablerad 1895
Hava alltid på lager ett rikt urval av inhemska och importerade delikatessvaror och färskt upplag av det berömda smöret
"GOLDEN ROD"
Agenter för
Kuriko och Ole Oid

TEATER-NYTT
Sponsor, Scandinavian Hour, K.V.I.

BLUE MOUSE
Now Playing—
Tom Mix and his wonder horse 'Tony" in
"DESTRY RIDES AGAIN"
—25c ANY DAY ANY TIME—

FOX RIALTO
Now playing:
Thursday, Friday, Saturday:
Lily Damita and Roland Young in
"THIS IS THE NIGHT"

STOCKS & BONDS
Will sell subject: One share Norwegian Americn Line, 200 kr.. On dividend bsis $18.00. A good investment & recommended. 149 shares Wash. CoOp Egg & P. Ass'n $107.50. 139 shares Wsh. CoOp. Preferred a 75c per. $100 American Sav. & Loan for $50.00
F. C. HEWSON
Main 5789 903 Pacific Ave.

SPRING REPAIRS
The Plumbing should come first —for Health and Comfort.
I. E. Kelly, Plumber
3731 No. Cheyenne Proctor 1141

Madam Nelly E. Webb
MAKER OF FINE GARMENTS
Phone Proctor 2874 2514 North Union

SANSTROM'S
BEN FRANKLIN DEPARTMENT STORE
NORTH 27TH & PROCTOR PRoc. 0903
MONTH END SALE
Reductions in all departments. Prices continue until the end of the month.
36 inch plain and fancy percales at, the yard 12c
39 inch heavy quality washable flat crepe in white, black, blue, and pastel shades. Special per yard 69c
Eyelet batiste in Orchid, rose, green, and white, the yard 39c
Big assortment 39 inch flowered pattern batiste at per yard 19c
39 inch flowered voiles, at per yard 19c
36 inch Crepe O'Dear for slips in white and pastel shades at per yard 30c
27 inch white Daisy cloth, per yard 10c
Ladies' La Lure full fashioned silk hose, per pair 49c
Our entire stock of tinware, aluminum ware, enamel ware, glassware; Electric irons and toasters; Paints—in small cans only; Oil Mops; Lamps; Furniture Polish; Kitchen Garbage Cans, and novelties all
25 PER CENT. OFF
All Men's, Women's, Boys', Girls' and Children's Shoes reduced from our regular low prices for this sale to
25 PER CENT. OFF
Our regular 5c toilet paper, 650 sheets 4½x5, of soft silk tissue on sale at 4 rolls for 15c
Our regular 10c toilet tissue, 1200 sheets, on sale, 4 rolls 25c
nis Balls, 25c; Pennsylvania Balls, 35c, or 3 for $1.00
r's Arrow collars, both soft and linen; regular 20c and 5c values on sale at 3 for 25c

PRINTING
WE ARE fully equipped to do every kind of printing—Books, Newspapers, Periodicals,, Pamphlets, Circulars, and Stationery.
All work done as you want it, when you want it, and at lowest possible cost . . . Our overhead is lower, and we split the difference with the customer.
"Efficiency spells Economy"
Puget Sound Publishing Company
1125 Tacoma Ave. So Telephone Main 2520

Vår "Skandinaviska Timma" över KVI varje fredags afton klockan 10

Sponsor, Scandinavian Hour, KVI

FINASTE KVALITET MADRASSER

Vi utkarda alla bomullsmadrasser i lätta, luftiga lager, så att de hålla fasongen och icke bli knutiga och hårda.

Vi äro de enda fabrikanter inom branschen i Tacoma som driva affär direkt med publiken, och vår firma är den enda i staden som har egen kardmaskin. **Specialitet: utkardning och renovering av alla slags madrasser.**

Skriv eller telefonera till oss om Ni bor utom staden!

Carlson Mattress & Upholstering Co.

821 Center Street **Telefon: Main 5523**

The following list contains the name and address of the sponsors, who together with the Puget Sound Posten and The Western Viking, have made The Scandinavian Hour over KVI possible:

MARTIN CARLSON, Insurance and Steamship Agency, 1125 Tacoma Ave., Tacoma, Wash.

DRS. QUEVLI, SR. and JR., Medical Arts Building, Tacoma, Wash.

NORTHERN FISH COMPANY, 15th and Dock Street, Tacoma, Wash.

LIEN & SELVIG DRUG STORE, 11. and Tacoma Ave., Tacoma, Wn.

C. O. LYNN, Funeral Director, 717 Tacoma Ave., Tacoma, Wash.

C. C. MELLINGER CO., Funeral Directors, 510 Tacoma Ave., Tacoma

BUCKLEY-KING COMPANY, Funeral Directors, Tacoma Ave. and So. 1st St., Tacoma, Wash.

BLUE MOUSE THEATER, 1133 Broadway, Tacoma, Wash.

BRATRUD MORTGAGE & REALTY CORP., 954 Commerce Street, Tacoma, Washington.

P. VEBORG, Jeweler, 1147 Broadway, Tacoma, Wash.

NICKELSEN'S BROS. — K St. Public Market, 1210 So. K St., Tacoma, Washington.

HANS JOHNSON'S FEDERATED STORE, Ladies' & Men's Furnishings, 1114-16 So. K St., Tacoma, Wash.

THE SILVERDALE MONUMENT WORKS, Silverdale, Washington.

BINYON OPTICAL COMPANY, 920 Broadway, Tacoma, Wash.

OPDAL POULTRY FARM & HATCHERY, Waterman, Washington.

LEON OLSON'S ORCHESTRA, Dance every Saturday night, Fellowship Hall, Tacoma, Wash.

CARLSON MATTRESS & UPHOLSTERY CO., 821 Center Street, Tacoma, Washington.

VASA HOTEL, 1330½ Pacific Ave., Tacoma, Washington.

CHAS. F. ERICKSON & SON, 714-16 Pacific Ave., Tacoma, Wash.

SCANDINAVIAN FRATERNITY OF AMERICA, Everett, Seattle, Tacoma, Ballard and Enumclaw Lodges.

"HIDIVE", (Picnic ground) Surprise Lake, C. W. Johnson, propr.

Sponsor Scandinavian Hour, K. V. I.

Buckley-King Company

Funeral Directors

102 So. Tacoma Ave. **Broadway 2166**

Sponsor K.V.I. Scand. Hour

THE SILVERDALE MONUMENT WORKS

Silverdale, Washington

Phone Silverdale 3-X

Foreign and Domestic Granite

ANDREW ANDERSON
Manager.

J. A. ANDERSON
Salesman

Monument, Markers, Shafts, Copings, Urns, Mantels and Conglomerate Fire Places.

Sponsor, Scandinavian Hour

MINNS DETTA

Ni bör komma ihåg att Ni har TVÄNNE fördelar när Ni köper fisk hos oss: Ni får fisken FÄRSKARE och BILLIGARE.

IMPORTERADE

varor från Sverige och Norge sälja vi nu till mycket rimliga priser.

TAG TILLFÄLLET I AKT!

NORTHERN FISH PRODUCTS CO.

Femtonde och Dock Streets, Tacoma

Sponsor, Scandinavian Hour, K.V.I.

NICKELSEN'S GROCERY

1210 So. K St.

MAIN 3854. **WE DELIVER**

Vi tillhandahålla alla slags svenska kolonialvaror

Svenska ärter, 3 lbs. för.....25c
Importerad getost, per lb.....40c
Bergmans delikatessbröd, pkt....39c
Bergmans hushållsbröd, pkt.....25c
Swan potatismjöl, pkt.....20c
Ansjovis, per låda.....25c
Anchovy Liverpaste, tub.....25c
Stor fetsill, per styck.....10c
Nordic knäckebröd, 5 lb.....50c
Norska fiskbollar, 1 låda.....23c
" " 2 lådor.....45c
Gaffelbitar, per låda 35c

Köp svenskt rågdbröd hos oss!

Försök importerad svensk punsch!

Try our Imported Swedish Punch.

Sponsor, Scandinavian Hour, K.V.I.

Skandinavisk-Amerikansk

DANS

Varje Lördag afton

Fellowship Hall

(New Masonic Temple)

So. 2nd & St. Helens Ave.

Bästa och trevligaste danslokal i Tacoma.

Punsch serveras fritt.
MUSIK AV

LEON OLSON'S ORKESTER

Herrar 25c **Damer 25c**

Sponsor K.V.I. Scand. Hour

"Hidive"

vid

SURPRISE LAKE

C. W. JOHNSON,
ägare

Bästa platsen i Tacomas närhet för sommarutflykter. Badhus, båtar och kanoter till uthyrning. — Danspaviljong. — Utmärkt plats för friluftslekar och idrott. — Allmänt gällande priser på läskdrycker och andra förfriskningar.

Blott 25c för auto-parkering.

ALLMÄNHETEN VÄLKOMMEN!

" . . . mot nord, mot ljus, mot vår . . . "

BILLIGA SÄLLSKAPSRESOR

TILL

Sverige

I MAJ, 1932

För tillförlitliga upplysningar angående biljettpriser och övriga nödvändiga arrangement för ett besök i hemlandet, hänvänd Er till

MARTIN CARLSON

1125 Tacoma Avenue. So. Tacoma, Wash.

Ångbåts- och försäkringsagentur

Pänningeförsändelser till S rige ombesörjas enligt för delaktigaste kurs.

Sigrid Riise

Pianoundervisning

1110 So. 3rd st. — Main 5542.

PIANIST

Scandinavian Hour,

KVI

(Sponsors, Scan. Hour, KVI)

Scandinavian Day Celebration

VASA PARK
(LAKE SAMMAMISH)

SUNDAY, JUNE 12th, 1932

Auspices of Everett, Seattle, Tacoma, Ballard and Enumclaw Lodges of Scand. Fraternity of America.

1932 Ford, V-8 cylinder Fordor Sedan to be given away.

Mayor John F. Dore, Seattle
Mr. O. T. Webb, Everett
Speakers.
Florence Beeler, Mezzo contralto
Scand. National Dancers from Enumclaw.

EVERYBODY WELCOME!
Admission:
Gentlemen 50c **Ladies 25c**
Including dance.

Sponsor, Scand. Hour, K.V.I.

COMPLIMENTS OF

JOHN OPDAL,

Proprietor

Opdal Poultry Farm and Hatchery

at

WATERMAN, WASH.

Sponsor, Scandinavian Hour, K.V.I.

"Hidive"

vid

SURPRISE LAKE

C. W. JOHNSON,
ägare

Bästa platsen i Tacomas närhet för sommarutflykter. Badhus, båtar och kanoter till uthyrning. — Danspaviljong. — Utmärkt plats för friluftslekar och idrott. — Allmänt gällande priser på läskdrycker och andra förfriskningar.

Blott 25c för auto-parkering.

ALLMÄNHETEN VÄLKOMMEN!

Sponsor, Scandinavian Hour, KVI.

Hans Johnson's

FEDERATED STORES

A Chain of Independent Stores United in Buying and Advertising

1114-16 So. K Street

NEW LOW PRICE

ON DAY'S CORDS

Old price $2.98

New Low price..**$1.98**

Old price on Moleskins $1.98

New Low Price.**$1.49**

Sponsor, Scandinavian Hour

Distributor

U. S. TIRES

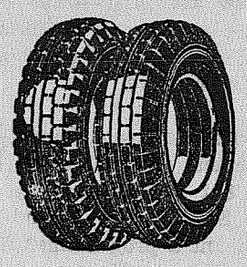

De äro större — mera hållbara och vara längre. De sensationellt förbättrade U. S. Tires äro också lägre i pris nu än de någonsin förr varit. Kom in och se dem!

CHAS F. ERICKSON & SON

714—16 Pacific Avenue, Tacoma

Sponsor, Scandinavian Hour, K. V. I.

LIEN & SELVIG

PHARMACY

Skandinaviskt Apotek

Recept är vår specialitet

IMPORTÖRER

AV

NORSK LEVERTRAN

Agenter för

Salubrin, Hasselrots Järnvin och Flussplåster

MAIN 7314

1026 Tacoma Avenue South

Gynna våra ANNONSÖRER!

OUR SPONSORS

(Announcement Friday, May 2

Among the sponsors of whom tonight make special mention Mr. John Opdal of Waterman, W His first job in the United St was in the mines of Northern nesota. After working there a co of years he got the gold fever, departed for Nome, Alasa. It him two years to find out that gold was not so plentiful up th so next we find him in Water starting in the poultry business. give you an idea as how his es lishment has grown, we can tell that his first hatch of chicks made in a 360 egg incubator, his houses had 240 feet of f space. Now they hatch 16,000 e at a time, and have a floor spac 6,000 feet. If you think that e are cheap, you should compare pr with Mr. Opdal. His stock co from the L. C. Bealls Pedigree f on Vashon Island, and he pays $9 a case for the eggs. How wo you like to pay $3.00 a dozen your eggs? His farm is located in Waterman, Kitsap County, Washington, and Mr. Opdals motto is: "Until the customer is satisfied, I am not."

* * *

Quite a number of years ago, one of our present sponsors, Pete Nickelsen, had an overwhelming ambition to own a bicycle and deliver groceries. He got his bicycle, and with it the job he wanted, but this was only a starter for Mr. Nickelsen. Today Mr. Nickelsen has one of the finest Grocery Stores in Tacoma, where he handles the best of groceries at as reasonable prices as any other store here. Instead of the much wished for bicycle, they have now a fast delivery system, whereby they can cover the whole city. The change from the old bicycle-delivery days, to the present success of Mr. Nickelsen, was attained by honest dealings, and prompt service. When buying groceries, remember Nickelsen Bros. store. It is owned by Tacoma boys, who are born and raised here; the location is at 1210 So. K Street.

* * *

Among the older generation of Scandinavins in the City of Tacoma, there are few who do not know and respect Mr. Chas. F. Erickson, who has resided here continuously since 1884. In 1908 he branched out in the building contracting business, and has, during his long activity in that line built many of Tacomas finest homes and business blocks.

He is, at the present time distributor of the famous United States Tires in Tacoma and vicinity. He says, that through the U. S. Rubber Co.'s exclusive process of tempering rubber, these tires will give 15 pct. longer wear; the prices are no higher than for ordinary tires. Mr. Ericksons place of business is at 714-16 Pacific Ave., where he is glad to meet both old friends and new.

* * *

Mr. C. C. Mellinger, of the C. C. Mellinger Funeral Home, has, although not a Scandinavian, supported these programs from the start. Mr. Mellinger has served the people hereabouts, both locally and suburban, in his present capacity, ever since 1888, which year he arrived here from Wooster, Ohio. His establishment, which is located at 510 So. Tacoma ave., provides every comfort and convenience; has a chapel that seats 400 people, and they can truthfully claim that they give satisfactory service for every purse.

Mr. Mellinger wishes to take this opportunity to thank Scandinavian people particularly, for the patronage he has enjoyed from them during all these years he has been in business in Tacoma, and to assure them that he will always be ready to serve them in their hour of need.

Lyssnar ni till våra radio program över KVI? Om så, låt oss veta hur ni tycker om dem.

Gold Production Associates, Inc.

(CAPITAL STOCK FULLY PAID AND NON-ASSESSABLE $775,000 DIVIDED INTO SHARES OF THE PAR VALUE OF 25c EACH, 60% OF WHICH WERE PLACED IN ITS TREASURY)

OFFERS ITS FIRST ALLOTMENT OF 300,000 SHARES OF THE TREASURY STOCK, COVERING ITS MINING PROPERTIES IN THE GREAT BOISE GOLD BASIN, BIG CREEK MINING DISTRICT, IDAHO AND VALLEY COUNTIES, IDAHO, AT THE PRICE OF 16⅔ CENTS A SHARE.

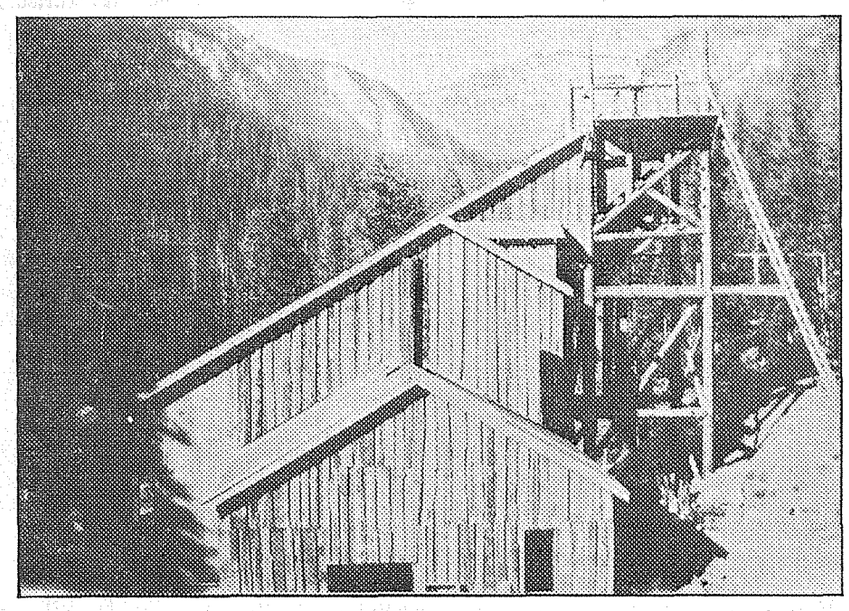

Mill building 95% completed. A visiting stockholder from Tacoma is standing on deck over ore receiving bunkers. Aerial tram cables show just over his head.

The Mining Industry

The mining industry is second among the fundamental industries of this country.

It produces 60 per cent. of the mineral output of the entire world.

It supplies 54 per cent. of all the freight of the railroads.

It contributes 22 per cent. of the federal income of the United States.

It represents an investment of more than $10,000,000,000.

It purchases $350,000,000 of materials supplies and equipment each year.

It produces annually minerals worth over $5,500,000,000.

It earns a larger amount on invested capital than any other major industry.

It has been the basis of the majority of the great fortunes of the country.

It pays a larger proportionate amount of dividends than any other industry.

It has greater stability than any other industry because its products are basic essentials.

It offers in the stocks of its various companies greater opportunities for profit than any other industry.—(Quoted from Mining Truth.)

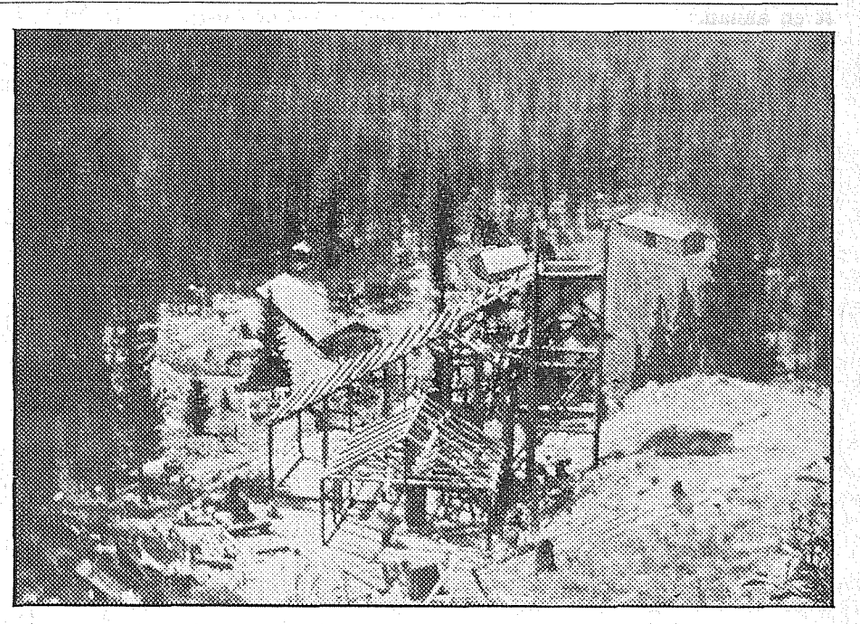

Bird's eye view of camp showing mill building under construction in foreground, bunkhouse assay office and other camp buildings in background.

Would You Be Interested In Sharing In A Real Gold Bonanza If Convinced by Unbiased Authorities That We Are Offering You That Opportunity?

Read this Unbiased Official Testimony Regarding This Great Property of Ours.

The following is quoted from the Fourteenth Annual Report of the Mining Industry of Idaho, and directly includes our property by description.

"Here in a course almost due North and South, exists one of the most pronounced and richly mineralized Gold Ore Zones, that has ever been discovered."

The State Mine Inspector, who included the above statement in his report, is a geologist and engineer of national repute.

The original report may be inspected in this office together with later signed report by same engineer, specifically and in detail, reporting on our property.

Read Below the Returns Reaped from Previously Discovered Rich Ore Zones.

When we read the official statement that our property is "one of the most pronounced and richly mineralized gold ore zones that has ever been discovered," it is natural to wonder what gold has been produced from some of the rich gold ore zones that HAVE already been discovered and operated. To satisfy this natural curiosity we have referred to the Mines Handbook, a publication containing such statistics, and in case you also are curious, we quote here some of the figures which we found.

"Tom Reed Gold Mines produced over nine million dollars.

Goldfield Consolidated paid twenty-nine million dollars in dividends.

Camp Bird Gold Mine in Colorado has paid in dividends twenty-six million dollars.

Central Virginia Mining Company has paid in dividends seventy-eight million dollars."

We have shown you above, official opinion of our mineral ground, and could quote at much greater length the fabulous results reaped by others who have ventured as we are venturing and have succeeded in finding as we have found, "one of the most pronounced and richly mineralized gold ore zones that has ever been discovered."

We invite you to share this remarkable property with us. Only a small number of shares are offered at this low price. Do not delay. Place your order now. WE ARE JUST GOING INTO PRODUCITION OF GOLD, THE ONLY COMMODITY IN THE WORLD WHICH IS DEPRESSION PROOF, SINCE THE UNITED STATES GOVERNMENT BUYS THE MINERS' PRODUCT AT THE FIXED PRICE OF $20.67 AN OUNCE.

GOLD, — THE ONLY DEPRESSION PROOF COMMODITY

To the gold miner it is refreshing to see in the public prints such articles as the following:

"The recent dramatic decline of American Telephone & Telegraph below par was not regarded as significant. This company's earnings are holding up remarkably well. Telephone's defection left only one common stock on the Big Board selling above 100. This is Homestake Mining, a gold mining company controlled by the Hennessey family. This corporation has paid dividends for 54 years, and an extra dividend for 53 consecutive years.

IDAHO COUNTY, IDAHO

In which our property is located, is a high mountain country drained by the Salmon River and its tributaries.

It contains 17 mining districts.

It is practically without a mile of railroad transportation.

It is larger than the State of Massachusetts.

Its production of placer gold has exceeded $100,000,000.00.

GREAT GOLD DISTRICT

Official Opinion

(From page 156, 32nd annual report of mining industry of Idaho.)

" * * * One of the largest gold producing districts in the United States."

" * * * At the present time it offers more possibilities for profitable gold mining than any other section."

FOURTEENTH ANNUAL REPORT

of the Mining Industry of Idaho, refers directly to this property as:

" * * one of the most pronounced and richly mineralized gold ore zones that has ever been discovered."

Gold Production Mines are a developed property consisting of 21 claims and option on substantial interest in additional claim group consisting of 16 quartz and 2 gold placer claims, constituting a great and very valuable gold property, located southeast of the great gold camps of Florence, Dixie, and Elk City, and almost due north of the huge Bradley development at Yellow Pine. Sixteen miles west are the gold dredging operations of the Idaho Gold Dredging Company on the old bonanza flats of Warren.

LARGE GOLD PRODUCTION TO BE REALIZED

This property has been proven by over five thousand feet of tunnel, raises, winzes, cuts, etc. Metallurgical tests and experiments on a working scale have fully established the practicability of the standard milling machinery which has been installed to recover the gold from the ores. Funds derived from the sale of Treasury Stock will be utilized to increase the capacity of the mill as required, continue the development of the many promising veins opened on the property, and for such legitimate expansion as may best serve the financial welfare of the stockholders.

DO NOT OVERLOOK THE OPPORTUNITY

of sharing this remarkable Gold Mining Enterprise. Acquire substantial holdings of Gold Production stock now! Most attractive offers have been made to us, after examination of our engineering reports, to finance on a much larger scale at a higher price per share in New York City. Our requqirements, in addition to what we have already invested, are so small that we prefer to confine the offering to our home town, where this small amount of shares at this low price may readily be absorbed and the profits from our operations kept in Tacoma.

FIRST COME, FIRST SERVED

All orders must be accompanied by a payment of 25%, otherwise they will not be considered. Fill out the order blank and mail your remittance.

DIRECTORS

CHARLES W. MASON	Timber and Mining.
E. A. YOUNGLOVE	Pres. Younglove Grocery Co.
C. E. BONNELL	General Contractor
STEVE M. COLLINS	Manager Tacoma Ice Co.
DR. OTIS G. BUTTON	Veterinary Hospital
R. RASMUSSEN	Proprietor West End Fuel Co.
RALPH J. DICKMAN	Pres. Dickman Lumber Co.
JOHN McDONELL	Mine Owner, Morton, Wash.
DAVE HOUSEL	Proprietor Alaskan Hotel, Juneau, Alaska

A great mining engineer and geologist, who for 16 years was State Mine Inspector of the State of Idaho, predicts that when this particular region of ours is made accessible and is fully developed, it will produce more in gold dividends to those owning its gold mines than the famous Coeur d'Alene lead silver region, 300 miles further north has produced in lead silver dividends.

As the Coeur D'Alene have produced in excess of One Hundred Millions Dollars in dividends, this is a strong statement, but expect with our own operation to contribute substantially to its realization.

This same authority comments upon one of our ore exposures in the following terms:

"This interesting fissure at its broadest exposure is accompanied by a width of fully 100 feet of highly mineralized wall rock, well seamed with small quartz veins, which may itself prove of milling grade and afford stoping ground of that width (100 feet) with deeper development."

GENERAL FACTS ABOUT GOLD PRODUCTION ASSOCIATES, Inc.

This Company, entirely controlled by Tacoma men, has a fully paid and non-assessable capital stock of $775,000 divided into shares of the par value of 25c a share. Of these shares, 60% were placed in the Treasury of the Company, only 40% being issued for the properties.

At the conclusion of a development program which started in August, 1927, and has been prosecuted continously since, it was decided last July to place a stamp mill on the property for the purpose of amalgamating and concentrating the rich gold values found in the ore. These values run almost entirely to gold, the proportion being about one ounce of silver accompanying each ounce of gold. The property is the center of a region which has produced one hundred thirty six million dollars in placer gold, but only recently, due to the construction of Forest Service and State Aid Highways, has it been rendered accessible to the operations of the hard rock miner, as a consequence of which, these rich gold veins have remained unproductive until now.

Due to the improvement of the transportation facilities the country is now experiencing what is approaching the proportions of a genuine gold mining boom. We are indeed fortunate to have been so early in the field and to have secured a large section of those deposits to which the state mine inspector refers in his 14th annual report, page 109, in the following terms: "Here is one of the most pronounced and richly mineralized gold ore zones that has ever been discovered." And another State Mine Inspector in a recent report remarks as to this district. "At the present time it offers more possibilities for profitable gold mining than any other section."

Our stamp mill construction was started last July and is now entirely completed with the exception of installing a concentration table which is now at the railhead ready to be forwarded to the camp. Receiving bunker at No. 1 and winze tunnel portals is completed and full of ore ready to go down to the mill. The 1250 foot two bucket aerial tram line is completed with the exception of 16 sets of castings which will go forward from the Hofsted Gazecki Machine Works at Tacoma in a few days. The bunker terminal at the mill is completed, the 100 ton Blake crusher and bunker feeding Allis-Chalmers heavy duty stamps, are also completed. Inside and outside amalgamation plates are in place. Steam engine and boiler for power are installed and hooked up ready to go. An ample supply of wood is available as may be noted from camp pictures. Two hundred cords are cut and stacked for boiler supply.

One of our first acts was to establish a completely equipped assay office at the camp so that determinations of gold and silver values could be made from day to day. We have a competent engineering staff which includes A. F. Richards, a graduate of the Colorado School of Mines, Class of 1908, and in continuous gold, silver and other mining service ever since, a very well qualified and experienced man in the metallurgy of ore and in the economic geology so necessary to the proper mapping and study of a mineral deposit. Also Theo. W. Molthen for many years with the Kennicott Copper Company and in charge of their assay plant at the Tacoma Smelter. He is a graduate of the Michigan School of Mines, and has had a broad general surface and underground mining experience, the last of which was as Assistant Chief Engineer of United Verde Extension. Mitchell Tveit, for many years with the Tacoma Smelter, and well known to many contractors for his construction ability and energy, has erected the mill and will handle other construction work, as the necessity arises for same.

We are engaged in a determined, sincere, and well founded mining enterprise, the leaders in which have been through the school of experience. In placing their knowledge at your disposal and asking you to join in this enterprise, they do so with the feeling that you are being favored in having the opportunity and that you will profit greatly if you subscribe to the stock of this Company.

MARKETABILITY OF OUR PRODUCT

Ninety per cent. of our product is GOLD, for which the United States Government allows payment at the fixed price of $20.67 per ounce.

There is therefore NO marketing problem or fluctuation of prices affecting profits as in other businesses.

Of this gold product of ours, the greater part is recovered free at the mine by our own milling processes. The balance makes a high grade concentrate containing over $500 in gold per ton and 50 to 150 ounces of silver, with around 20 per cent. in lead.

We have already closed a favorable contract with a nearby Smelting Company for the purchase of our concentrates.

GOLD PRODUCTION ASSOCIATES, Inc.
623 Rust Building, Tacoma, Wash.

ORDER BLANK

Please reserve for me.....shares, first allotment Gold Production Associates, Inc., at 16 2|3c per share. Enclosed you will find remittance for.....

Name.....

Street No.....

City or P. O.....

State.....

Office, 623 Rust Bldg.
P. O. Box 1322

GOLD PRODUCTION ASSOCIATES, Inc.

Telephone
Broadway 1557

Ett Resonemangsparti

Av W. HEIMBURG

(Forts.)

— Jag har hört av Arthur Fredrich, att hon åter utdelat en korg, utbrast en annan.

— Hon väntar förmodligen på, att minst en prins skall komma, sade en fjärde hånfullt.

— Gör ingenting! sade ryttmästare von Brelow lugnande, — ni må säga vad ni vill, hon är en präktig flicka och har inte ett spår av något kälkborgerligt hos sig, det är ras i flickan.

Frans Linden hade hört på med intresse, han fick nästan lust att gå med på balen; halft om halft lovade han det och gjorde sig underrättad om, var det fanns en handskbutik, och sedan satt han ett par timmar och deltog helt intresserad i samtalet; efter den ensamhetsperiod han haft fann han mera nöje i detta än han ville tillstå för sig själv. "Jag tror sannerligen jag håller på att bli en riktig kälkborgare," sade han road åt sig själv. Då han kom ut på gatan, var det redan mörkt, lyktorna speglade sig i vattenpussarna på gatan, butiksfönstren voro klart upplysta, och från Benediktinertornet hördes klockan slå fem.

Han vek om hörnet på hotellet in på närmaste gata och gick långsamt framåt på den smala trottoaren, betraktande butiksfönstren, som i anledning av den nära förestående julen smyckat sig med allt nytt och vackert.

— God afton, sade plötsligt en blyg röst bakom honom.

Han vände sig om; i första ögonblicket igenkände han icke den kvinna, som skyggt stannat framför honom med ett ok över axlarna, i vars röda läderremmar och blanka mässingshakar ett par snövita ämbar hängde. Men så kom han ihåg det; det var fru Johanna.

— Jag vill blott tacka er så mycket, började hon, — klockaren har givit mig den gåva ni skänkte den lille.

— Nå, hur mår min lille gudson? frågade han, i det han fortsatte sin väg vid kvinnans sida, hastigt besluten att av henne få reda på något om den obekanta.

— Åh tack, herr Linden, det är ett svagt barn — sorgen har väl skadat det. Men om herrn vill se om det en gång, så bo vi inte långt härifrån, och jag är på väg hem nu.

— Det förstås, sade han och lät henne, under det de gingo vidare, berätta, att hon var mjölkförsäljerska och bar omkring mjölken två gånger om dagen.

— Kommer fröken till er någon gång för att se om barnet?

— Javisst, svarade kvinnan, — hon kommer och — den lille har inte ett plagg, inte en liten kjol, som inte hon har sytt; hon är så snäll, fröken Gertrud; vi blevo också konfirmerade på en gång, tillade hon stolt.

Gertrud hette hon således.

Vägen gick genom ganska många gator och gränder, innan kvinnan förklarade, att hon var hemma.

— Det är ljus där inne — kanske har min mor gått in, emedan pojken vaknat. — Min mor bor ovanpå, förklarade hon, — min far är skomakare.

Bottenvåningen var så låg, att ett barn lätt kunnat blicka in genom fönstret, och därför kunde han se rakt in i det lilla rummet.

— Stanna, viskade han och fattade kvinnan i armen.

— Åh, min Gud — fröken! utbrast denna, — bara hon inte blir ond!

Men Frans Linden svarade icke; han hade endast ögon för den smärta flickgestalten, som gick av och an i det lilla låga rummet med barnet på sina armar, talade till det, lät det hoppa upp och ned, tills det upphörde att gråta och i stället allvarsamt tittade upp i det vackra ansiktet och började jollra.

— Fråga ni, fru Johanna, om jag får komma in! bad Linden.

Men i nästa ögonblick hade han ändå gått efter kvinnan in i rummet.

Över den unga flickans ansikte flög något liknande en blygselns rodnad, men hon räckte honom dock otvunget hander.

— Jag gläder mig åt att ändå få träffa er, herr Linden — mamma beklagade livligt, att hon icke kunde taga emot er i dag.

Han bugade sig. Således tillhörde hon en av de familjer han varit hos i dag? Men vilken?

— Kan ni tänka, att jag först i dag fått veta, att ni bor så nära oss, fortfor hon glatt.

Och i det hon lämnade den lille åt modern, tillade hon:

— Jag stod just i fönstret, då ni gick över torget, och såg, att ni inträdde i vårt hus.

— Således har jag den äran — fröken Baumhagen? sade han halft om halft pinsamt berörd.

— Gertrud Baumhagen, bekräftade hon, — varför ser ni så förvånad ut?

Hon tog vid dessa ord sin kappa från närmaste stol, tryckte en liten pälsmössa på det bruna håret och fattade sin muff.

— Jag måste nu gå, Johanna, men jag skickar doktorn till den lille i morgon. Det får icke gå på detta sätt, du måste akta honom bättre, eljest kan han få svaga ögon i hela sitt liv.

— Tillåter ni, att jag gör er sällskap? frågade Linden, i det han icke släppte den täcka gestalten är sikte.

Detta var således G e r t r u d Baumhagen.

Hon nickade.

— Jag är visserligen icke det minsta rädd, men jag fruktar, att ni icke finner ut ur denna labyrint av gator, i vilken den goda Johanna lockat er. Denna stadsdel är mycket gammal; nu på kvällen kan ni just ingenting se, men vid dagsljus lönar det mödan att gå en tur här. Jag tycker om den här trakten, fastän det blott bor fattigt folk här, sade hon vidare, under det de gingo framåt på den ojämna stenläggningen. — Ser ni där borta bakom hörnet huset med sandstenstrappan och bänken under det kala trädet? Från det huset härstammar min farmor, och trädet är en fläderbuske. Farfar förälskade sig i henne en afton, när hon satt där på den lilla bänken och vaggade sin yngste bror. Hon berättade det så ofta för mig; fläderbusken blommade just då, och hon var aderton år gammal. Är det icke en bit äkta poesi?

Hon skrattade lätt.

— Men så jag pratar, jag vet ju icke det ringaste vad ni tänker om dylika ting.

De hade just kommit fram till huset med fläderbusken. Han stannade och såg upp. Hon märkte det och sade:

— Jag kan aldrig gå förbi utan att det kommer en god tanke, ett kärt minne för mig. En älskligare farmor har aldrig någon haft, hon var så enkel, så god.

Och då han teg, tillade hon förklarande:

— Hon var barnbarn till verkmästaren i farfars fabrik.

Han hade fortfarande icke ett ord att säga, och en banal fras förmådde han icke få över sina läppar.

Även hon teg en stund.

— Får jag bedja er, började hon därpå, — att icke giva den lille alltför stora skänker; det är enkla människor, man kan lätt förvänja dem.

Han instämde.

— Vi ungkarlar äro så opraktiska i sådana fall, sade han ursäktande; — jag visste icke riktigt, vad jag skulle göra, sedan jag så påträngande erbjudit mig till fadder.

— Det var ingen närgångenhet, det var människovänlighet, herr Linden.

— Just i edra ögon trodde jag mig hava handlat något för raskt. för —

Han hejdade sig.

— Ack nej, avbröt hon honom allvarsamt, — vad tänker ni om mig! Jag kan mycket väl skilja på det som är äkta och oäkta. Det gladde mig verkligen, kom det tvekande efteråt.

— Jag tackar er, sade han.

Och nu gingo de tysta vidare bredvid varandra genom gatorna. Framför en blomsterhandel, i vars stora fönster en lockande rikedom av rosor, violer och kamelior prunkade, stannade Gertrud Baumhagen.

— Här skiljas våra vägar, sade hon och räckte honom handen; — jag har något att uträtta här inne. Farväl, herr — fadder!

Han tog av sig hatten och fattade hennes hand.

— Farväl, min bästa fröken.

Och tvekande tillade han:

— Kommer ni på balen i afton?

— Ja, sade hon, — på högre befallning.

Och hennes blå ögon sågo på honom. I dem lästes ingen ungdomsglädje eller glad förväntan.

— Mamma vore otröstlig, om jag i dag droge mig undan. God natt, herr Linden!

Den unge mannen blev stående utanför, under det hon försvann inom dörren till butiken. Ett ögonblick ännu väntade han, därpå gick han vidare.

Detta var således G e r t r u d Baumhagen! Det berörde honom riktigt obehagligt, att hon hette så, han hade från början fattat motvilja mot detta namn, det var för honom liktydigt med kälkborgerlig uppblåsthet. Han erinrade sig samtalet på hotellet. Han hade föreställt sig en spotsk blondin, som nyckfullt lät sina tillbedjare känna sitt företräde att vara en Baumhagen, stadens rikaste flicka. Och så fann han flickan från kyrkan, en älsklig varelse med ett enkelt, ofördärvat hjärta, som icke ägde annan stolthet än den varje sann kvinna visar.

Ofrivilligt påskyndade han sina steg. Han ville efterkomma den vänliga uppfordran han fått att deltaga i balen. Men vid ingången till hotellet blev han åter vankelmodig; han ville icke återse henne som en modern sällskapsdam, ville icke utplåna den älskliga bild han hade sett i fönstret till det lilla torftiga rummet. Han skulle heller icke kunna uthärda att i den klart upplysta balsalen av henne bli behandlad med den nedlåtenhet, som han hört andra klandra hos henne. Han beslöt att fara hem.

Under dessa tankar hade han åter vandrat nedåt gatan; åter stod han framför blomsterhandeln. fter ett raskt beslut trädde han in och begärde en enkel bukett. Försäljerskan höll just en jättebukett i handen i form av ett hjul med en rik spetsmanschett för att överlämna den åt et bud.

— Till fröken Baumhagen, sade hon till springpojken, — här är kortet.

Frans Linden såg på detta ett stort vapen över namnet. Obeslutsam trädde han tillbaka. Då vände flickan i butiken sig om mot honom.

— En enkel bukett, upprepade han nu.

Det fanns ingen färdig, men man kunde fort binda en. Den unge mannen valde själv blommorna ur de med våt sand fyllda zinklådorna. Det måtte ha varit en angenäm sysselsättning, ty han valde länge och väl de allra vackraste rosorna. Slutligen var den färdig, en täck bukett av vita rosor, vilkas blad hade en lätt rosafärgad anstrykning, lik en blyg flickrodnad. Han betraktade ännu en gång den prydliga buketten, betalade och gick tillbaka till hotellet; där lade han blommorna på bordet, lät kyparen skaffa penna och bläck jämte ett kuvert, tog upp ett visitkort och skrev. Plötsligt upphörde han; han log. "Det är dumheter," sade han halvhögt, "hon kommer naturligtvis att hava den stora buketten i handen." Därpå skrev han vidare och läste igenom det ännu en gång:

Får faddern än till Er buketten sända,
med vilken enligt gamla bruk och seder
han re'n vid dopet bort till Er sig vända?
Han blygsamt nalkas Er med rosor skära—
med hälsning stum han viskar fram och beder,
att Ni på kvällens fest dem måtte bära.

Han log åter, lade ihop kuvertet och lämnade det och blommorna åt ett stadsbud med anvisning att överbringa båda delarna åt fröken Baumhagen. Och nu kom tanken: — klockan åtta börjar balen — om tio minuter — han ville se Gertrud Baumhagen, se — om hans bukett — dumheter! Hur kunde han tro, att hon skulle bära hans bukett? Men ändå, han ville vänta. "Det är då väl, att min vän häradsdomaren icke ser mig nu!" viskade han för sig själv. Han kände sig till mods som ett barn på julafton, så glad och förväntansfull, under det han vandrade upp och ned på torget framför hotellet.

Klockan slog åtta. Åtskilliga herrar hade redan anlänt till fots till hotellet, även damer, och nu rullade den första vagnen med balgäster fram, prydliga små fötter trippade över trämpbrädet, och ljust siden frasade. Den ena vagnen avlöste den andra; nu kom ett ekipage med präktiga vita skimlar, en lätt, förtjusande kvinnogestalt i blå dräkt, översållad med spetsar, böjde sig framåt, och ett silverklart skratt ljöd i Lindens öron. "Fru Fredrich!" hörde han mumlas bland publiken, som samlat sig kring hotelltrappan.

"Således hennes syster!"

Som en älsklig fe svävade den unga, blonda frun uppför trappan, följd av sin man i oklanderlig, svart frack, bärande hennes solfjäder och bukett.

Vagnen rasslade tillbaka över torget, för att inom mindre än fem minuter återvända.

— Gertrud! viskade Linden och drog sig ofrivilligt något mera tillbaka i skuggan.

En liten, fyllig dam i ljusgrå toalett steg ut ur vagnen — därpå steg h o n ned och stod nu bakom modern, smärt och fin i en skimrande vit sidendräkt, de vackra axlarna lätt överhöljda och i handen en välbekant bukett av bleka rosor. Men det var icke samma flicka han nyss förut träffat! Det lilla huvudet var något bakåtböjt, som om det tänga ljusbruna håret dragit det bakåt, och ett uttryck av stolt köld låg över det klara ansiktet, vilket han icke märkt förut. Två herrar störtade mot damerna; den ene bjöd galant armen åt modern, den andre närmade sig den unga flickan; med en obeskrivligt stolt åtbörd tackade hon, i det hon lade sina fingerspetsar på hans arm; därpå försvann den sköna uppenbarelsen, som han med giriga blickar slukat.

Plötsligt kom det över honom en nästan uppsluppen känsla. En fattig kvinna, som stod nära honom med ett eländigt barn i sina armar, skänkte han en femkrona, och till gamle Sommerfeld, hans kusk, lät han bära ut en pokal glödgat vin, så stor, att den gamle nästan förskräcktes och med en betänklig skakning på huvudet mumlade: "Måtte vi bara lyckligt komma hem."

"Jag är en riktig narr!" tillstod Linden för sig själv. Och då ett ögonblick senare hans vagn körde fram och samtidigt tonerna från en vals av Strauss ljödo i hans öra, började han själv vissla melodien. Därpå rasslade vagnen över torget och ut på den mörka landsvägen, och fortare än eljest var han hemma i sitt tysta rum, och med honom tusen angenäma tankar.

På herrgården i Niendorf fanns det ett rum, där rosor blomstrade i överflöd; icke blott i krukor i fönstren eller på blomsterbrädet utanför rutorna allt efter årstiden, utan även inuti rummet slingrade sig tusentals av de skönaste av jordens blommor kring tavlor och möbler. Det gjorde ett underligt intryck, när man i stället för att finna prinsessan Törnrosa slumrande här, varseblev en gammal kvinna i länstolen vid fönstret, outröttligt sysselsatt med att av kulört silkespapper bilda blad och foga dessa tillsammans, tills slutligen en ros vaggade på sin stjälk, på avstånd så naturlig, som vore den nyss bruten från busken. Tant Rosalie kunde icke leva utan att göra rosor; hon använde hälften av sina små inkomster på silkespapper, och den hon ville väl, erhöll till present en rosenkrans, med mörkröda, ljusröda, vita och gula blommor smakfullt ordnade om varandra. Det fanns icke en julgran i byn, där icke hennes rosor skymtade fram bland ljusen, och intet bröllop firades, då icke tant Rosalias blomsterhälsning prunkade över det unga parets dörr.

Hon var i hela byn av ung och gammal endast känd och älskad under namnet "rosentanten" eller "rosenfröken," och icke sällan blev hon på sina promenader förföljd av en skara barn, i synnerhet flickor, som bådo: "Ge mej en ros, ge mej en ros!" Och rosentanten var alltid förberedd på dylikt; de mindre lyckade exemplaren utdelades frikostigt vid dylika tillfällen ur den jättestora redikylen.

Frans Linden hade för länge sedan vant sig vid att tillbringa en liten stund i den gamla damens sällskap. Den frid, som omgav henne, meddelade sig ofrivilligt åt honom, och det gjorde honom gott. Hon brukade då sitta stilla och lugnt vid sitt lilla bord, och de fina, rynkiga händerna formade flitigt den ena rosen efter den andra. Så småningom hade hon på sitt underliga, högtidliga sätt berättat för honom om de öden, som människorna upplevat under det gamla spetsiga tegeltaket på detta hus. Det fanns föga ljuspunkter, men mycken skugga, mycken skuld och mänskliga misstag; det var ett stycke dystert jordeliv. Ett äkta par, som icke passat ihop, ett enda barn, avgudat av båda, och denne ende son drog vanära över sig och sitt föräldrahus och flydde i nattens mörker till Amerika, där han omkom. De båda föräldrarne sutto nu ensamma utan hopp och tröst, den ene förebrående den andre den förfelade uppfostran sonen fått. Därpå dog hustrun av sorg, och nu började för den gamle mannen en tid av oändlig ensamhet, uppfylld som han var av misstroende och människoförakt; ingen var honom tillgiven mer än hans hundar, med ingen annan umgicks han än med den där Wolff, som meddelade honom nyheter och skvaller från staden; och till och med denne behandlade han med en missaktning, som gränsade till förolämpning.

"Men ser ni, min käre vän," hade berätterskan tillgagt, "det finnes människor, som äro mera krypande än hundar; ett sådant djur tjuter åtminstone, när man trampar på det, men det slag han hör till, ler förbindligast vid den hårdaste trampning — och just en sådan behövde Wilhelm."

Det snöade; på bergen var det vitt, över trädgården vilade ett lätt snötäcke, och i luften dansade vita flingor. Frans Linden hade återvänt från jakten med förvaltaren och gick efter slutad måltid till tanten i rosenrummet. I dag steg hon upp, då han inträdde, och kom honom till mötes

— Ser ni, min käre vän, så går det, när man inte är hemma. Här har varit en besökande, en alldeles superfin, högst modern herre i en präktig släde. Jag tog just min promenad i korridoren, då han kom uppför trappan och — hon stack handen i redikylen, — här är hans visitkort.

Frans tog kortet och läste: "Arthur Fredrich."

— Det var ledsamt, sade han med livligt beklagande. — När var han här?

— Just vid middagstiden, när andra kristna människor äta middag, precis klockan tolv, svarade hon. — Och så var brevbäraren här med ett brev till er. Ja — min Gud, var är det nu? Var har jag lagt det?

Hon vände sig om, och den lilla böjda gestalten började ivrigt söka; först på det lilla bordet med blompapperet, därefter på ,golvet understödd av den unge mannen.

— Hur såg brevet ut, käraste tant?

— Blått — eller grått, — jag tror blått, svarade hon andlöst och genomsökte den röda sidenredikylen.

Hon fick upp en hel mängd rosenknoppar och en spetsbeprydd, jättestor näsduk. eljest ingenting.

— Var brevet stort eller litet? frågade han, där han låg och letade bakom soffan.

(Forts.)

FÖRENINGSNOTISER

Vet Ni att
VASA ORDEN
är den största och bästa svenska
Sjukhjälpsförening
i Amerika? Logen Norden No. 233 möter 2:a och 4:e torsdagen i månaden kl. 8 e. m. i Valhalla Temple, 1216 So. K St. Ordförande, Robert Wassell, 1701 So. Sheridan; v. ordf., C. W. Johnson, 2109 So. Sheridan; prot.-sek., A. S. Johnson; kassör, Otto Carlson; fin.-sek., Carl Anderson; sjukkomité C. W. Johnson, Hugo Nilson, Olof Carlson, Otto Carlson, Anna Wassell, Ruth Lund, Mrs. Anna Anderson.

Swedish Order of Valhalla möter första och tredje onsdagen i månaden. Ordförande, Gustav Sandell; vice ordf., Erik Nelson, 1511 So. M st.; finanssekr., Martin Carlson, 1125 Tacoma ave.; sjukkomité: P. Veborg, tel. Main 5823; Martin Carlson, tel. Main 8320; C. W. Johnson, tel. Main 8500-R; Axel Anderson, tel. Proctor 2998; Swan Sundgren, tel. Broadway 2925; Fred Petterson, tel. Garland 2972-G.

Scandinavian Fraternity of America, Harmony Lodge No. 244, möter 1sta coh 3dje tisdagen i månaden kl. 8 e. m. Socialt möte var 4de tisdag. Sekreterare, Gudrun Johnson, Garland 3292-J; finanssekreertare, O. G. Reese, 1150 Tacoma Ave.; ordförande i sjukkomitén, Mrs. T. F. Kronlund, 1419 No. Cedar, telefon Proctor 1774.

P. Veborg JEWELER
1147 Broadway
Sponsor, Scandinavian Hour, KVI.
Fullt lager av
UR, KLOCKOR, RINGAR
och DIAMANTER
Reparations- och

Sänd
PUGET SOUND POSTEN
såsom gåva
till släktingar och vänner
i
Hemlandet

Puget Sound Posten
1125 Tacoma Avenue
Tacoma, Wash.
PRENUMERATIONS-BLANKETT
Ifyll, klipp ut och insänd nedanstående blankett

PUGET SOUND POSTEN,
1125 Tacoma Avenue
Tacoma, Wash.

Undertecknad prenumererar härmed på Puget Sound Posten för en tid av ett år.

Prenumerationsavgiften, $1.00 närslutes. erlägges senare.

Namn .....

Adress .....