WESTERN VIKING

NORWEGIAN WEEKLY PUBLISHED EVERY FRIDAY AT 1216 SOUTH KAY STREET, TACOMA, WASHINGTON.

"VESTKYSTEN"—"TACOMA TIDENDE" — ONLY SCANDINAVIAN WEEKLY PUBLISHED IN TACOMA, WASH. —

SUBSCRIPTION, DOMESTIC .....$1.00 PER YEAR
SUBSCRIPTION, FOREIGN .....$2.00 PER YEAR

48de Aarg. (Tacoma Tidende) TACOMA, WASHINGTON, 10de JUNI 1938 No. 22 23

Ogsaa prester er uenige

KAPELLANEN PROTESTERTE MOT SOGNEPRESTEN

Mot hans utlegning i prekenen langfredag

Kongsberg, april: Ifølge Kongsberg Dagblad inntraff det langfredag en episode i kirken på Kongsberg. Efter at sogneprest Gjessing hadde lest lidelsesberetningen tok han fatt på sin utredning og begynte med å fremholde at Jesu lidelse ikke kan betraktes som noe overnaturlig. Man kan heller ikke si at Jesus døde i stedet for mig. Det er rettere å si at han døde til fordel for mig. Han er vårt eksempel. Selv må vi ta korset op. Plutselig reiste res. kap. pastor Dolva sig op og sa: "Jeg greier ikke å høre på dette lenger. Jesus døde for mig. Jeg må gå." Sognepresten svarte fra prekestolen: "Det er mig som nu er prest. Vær tålmodig kjære kollega." Derpå fortsatte han og forrettet gudstjenesten til ende.

Episoden gjorde et meget sterkt inntrykk. Det er ikke første gang de to støter sammen på dette punkt i forsoningslæren. Sognepresten uttaler at han så vidt han nu kan si ikke akter å foreta sig noe i saken. Heller ikke pastor Dolva ønsker å uttale sig nærmere. "Jeg følte det slik at jeg ikke kunde sitte rolig, men måtte gjøre hvad jeg gjorde, selv om det var nokså uformelt gjort," sier han.

Loven maa haandheves

Seks års straff for hustru mord

Arendal: Aust-Agder lagmannsrett har behandlet drapssaken fra Fjære. Det var som det vil erindres 10. august ifjor at Olav Reiensøl drepte sin hustru ved økse hugg.

Lagrettens kjennelse er falt. Skyldspørsmålet blev besvart med ja, men spørsmålet om det forelå overlagt drap med nei.

Dommen lød på 6 års fengsel med fradrag av 280 dager for utholdt varetekt.

Retten henstiller til Kongen å nedsette straffen til en tredjedel.

Reiersøl blev også fradømt sine statsborgelige rettigheter for 10 år.

I formildende retning blev det tatt hensyn til at tiltalte hadde vært en bra og arbeidsom mann.

Ny lov

Pantsettelse av eiendommer begrenses

Oslo: Komiteen til utredning av pantsettlse av eiendommer har nu avsluttet sin innstilling om innskrenket adgang til pantsettelse av jord og skogeiendommer.

Innstillingen munner ut i et forslag til lov. Flertallet foreslår at eiendommer som er gjenstand for odelshevd ikke skal kunne beheftes utover 60 pst. av verdien. Der er gjort undtagelser for endel opregnede tilfeller hvor pantsettelse kan skje inntil 90 pst.

Begrensningen gjelder ikke lån i Hypotekbanken, Småbrukerbanken og Lånekassen for Jordbrukere, heller ikke konverteringslån.

Ny administrasjon i bystyret

Mandag blev de nyvalgte bystyremedlemmer innsatte i sine stillinger, og vi ser på et av ovenstående billeder den nye borgermester iferd med å avlegge eden for City Clerk Genevieve Martin. På det andre billede finner vi den nye Safety Commissioner Holmes Eastwood i ivrig samtale med sin forgjenger Frank Callender. To Civil Service Commissioners blev også instalert.

Middel mot sinnsykdom

INSULIN KAN HELBREDE

Trondheim: Innen lægeverdenen har det en tid været kjent og meget drøftet at man ved sterke, ja overordentlig sterke doser av insulin (sukkersykeinsulin) opnådde gode og løfterike resultater på de sinnsyke som lider av ungdomssløvsinn eller schizofreni. Den læge som i Norge gjorde det første forsøk med insulin på sinns syke, var direktør Gjessing på Dikemark. De to andre læger som har eksperimentert med insulin, er overlæge Nissen og reservelæge Munch på Østmarkens sykehus.

Adresseavisen har hatt en samtale med overlæge Nissen som forteller følgende om de opsiktvekkende nyheter som hr. Nissen selv betegnet som revolusjonerende for sinnssykebehandlingen.

— Reservelæge Munch og jeg begynte med forsøkene i oktober 1937, det er kort tid og vi kan derfor av egen erfaring intet uttale om kursens varighet. Men det vi hittil har erfart, lover så godt at jeg mener å være berettiget til å tro at vi her står overfor noget helt revolusjonerende innen sinnssykepleien. Mens man gir en sukkersykepatient 20 internasjonnale insulin-enheter gir man de sinnssyke 300, altså kolosale mengder som fremkaller nettop den tilstand som man er engstelig for hos de sukkersyke; insulinsjokket eller bevistløshet. Det er nettop patientenes bevisstløshet vi tilstreber. Ved 8-tiden om morgenen tilføres den syke insulinet og ligger i en bevisstløshet som kan vare et par timer.

— Er ikke dette en farlig tilstand, stanser ikke hjertet?

— Hvis vi merker at det er nogen fare på ferde for hjertet fører vi en slange ned i den sykes mave og heller almindeilg sukkervann ned gjennem slangen med det resultat at den syke våkner. Men er det nødvendig å handle meget hurtig for å hindre nogen katastrofe, sprøiter vi druesukker inn i blodet og så blir vedkommende lys våken straks. Vi har behandlet 12—13 kvinner, sier overlægen, de mannlige patienter skal vi ta fatt på i sommer. Og de behandlede kan fremvise så godt resultat at de begynner å bli frisk. Kuren tar ca. 4 uker og krever overordentlig påpasselighet fra lægens og sykepleierskens side. Vi kan ikke la en søster passe på mer enn to patienter, og under bevisstløsheten må reservelægen alltid være tilstede om noget skulde komme på. Dette binder våre sykepleiersker og vår lægehjelp slik at jeg selv og min assistentlæge må arbeide dobbelt for de andre på sykehuset.

— Hvordan føler patienten sig efter kuren?

— De vi har hatt til behandling har aldri følt sig så friske såvel legemlig som åndelig, svarer overlægen. De legger på sig slik at utmagrede patienter idag er blitt fyldige. Urolig patienter er blitt rolige, ja, resultatene er ualmindelig gode slutter overlægen Nissen, og det til tross for at kvinnelige patienter regner man for vanskeligere å helbrede enn mannlige.

Det var den østerrikske psykiatriker, dr. Sakel, som for ved 5 år siden fremla sine resultater av insulinbehandling av schizofrene patienter han kunde fremlegge, vakte kolossal opmerksomhet i lægeverden hele verden over.

HELLERRISTNING

I Solheimsgjerdet på Bolsøy fant en mann under nybrott forleden en sten med figurer innrisset på flaten. Efter de undersøkelser som er foretatt dreier det sig sannsynligvis om en helleristning fra stenalderen.

De nordiske land vil ikke ha krig

NORDEN SKAL STAA UTENFOR ALLE MAKTGRUPPER

De felles nøitralitetsregler skal bli modernisert. Handelen mellem de nordiske land skal utvides

Oslo: Utenriksministrene fra Danmark, Finnland, Sverige og Norge har som bekjent vært samlet i Oslo. Det er sendt ut dette kommunike:

Før de begynte sine forhandlinger sendte de som vanlig et hilsningstelegram til den islandske førsteminister og fikk et hjertelig takketelegram tilbake fra ham.

Derefter gikk de over til en meningsutveksling om den politiske sisuasjon i verden. De var samstemmige om at de nordiske land nu som før bør og vil holde sig utenfor de maktgrupper som måtte danne sig i Europa og i tilfelle av en krig mellem dem gjøre alt hvad de evner for ikke å bli revet inn i en slik krig.

Utenriksministrene var enige om at de nordiske land må opretholde og styrke arbeidet for dette formål og særlig ønsker de at det planleggingsarbeide som er optatt for økonomisk samhjelp mellem disse land under en mulig europeisk krig må bli fortsatt og ført til ende.

På møtet blev der fremlagt utkast utarbeidet av sakkyndige utvalg til modernisering av de felles nøitralitetsregler fra 1912. Utenriksministrene var enige om å tilrå sine regjeringer å bifalle disse ensartede nøitralitetsregler for alle 4 land. Men da også den islandske regjering har uttalt ønsket om å få overveie muligheten av å fastsette tilsvarende regler, bør det endelig vedtak for hvert enkelt land utstå en kortere tid.

Utenriksministene var enige om at de forhandlinger som er begynt med den britiske regjering om de nordiske lands tilslutning til grunnlinjene i avtalen fra London av 1926 om begrensning av flåtebyggingen blir gjennemført.

Videre diskuterte utenriksministrene de almene handelspolitiske spørsmål, og var enig om å utvide den naturlige handel mellem de nordiske land på grunnlag av de gjeldende avtaler.

Det blev lagt frem på møtet detaljerte planer for et samnordisk tidsskrift under tittelen "Le Nord" som skal ha til opgave å holde utenverdenen kjent med de nordiske folks innsats og synsmåte i almene kulturliv og den internasjonale rettsutvikling. Utenriksministrene vedtok å anbefale dette tiltak på det beste.

— I Tydal har man ikke hatt ett eneste dødsfall på et år.

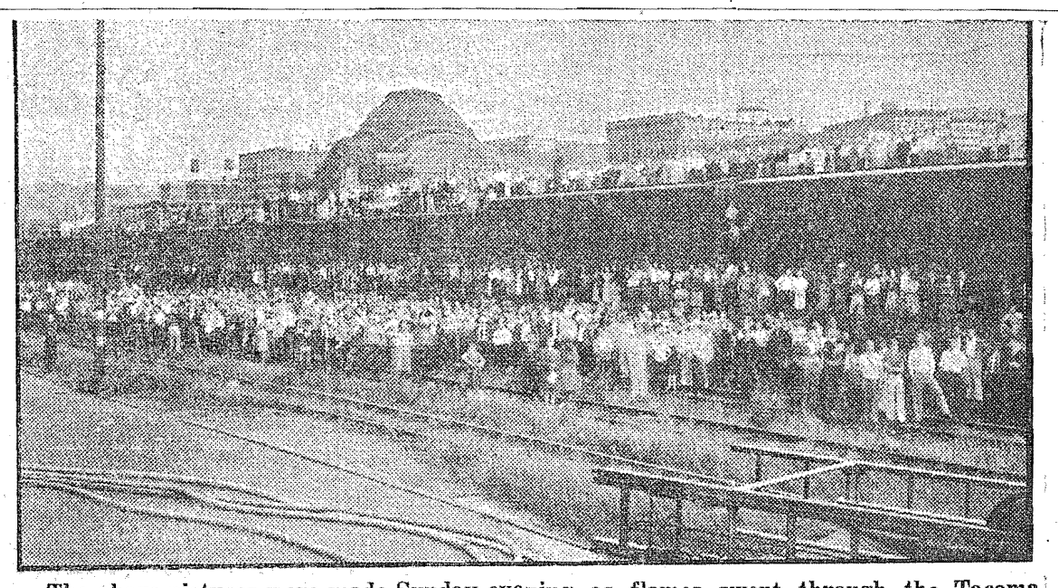

The above pictures were made Sunday evening as flames swept through the Tacoma Sash and Door Co. plant and the warehouse of the Pioneer Sand and Gravel Co. Dense black smoke which arose from the flaming plant attracted thousands of Tacomans. So great was the crush that traffic was tied up for blocks around.

Dreper sön og sig selv

Sinnssykedrama i Nord-Fron

Lillehammer: Ifølge "Gudbrandsdølen" har det vært et sinnssykedrama som har krevet to menneskeliv i Nord-Fron.

En eier av en sølvregård Knut Randen har skutt sin 15 år gamle sønn og derefter tatt sitt eget liv.

Randen gikk hjemmefra fredag morgen den 13de mai og sa han vilde gå en tur i skogen. Han tok sin lille sønn med. Da de ikke kom tilbake blev det satt igang leiting, og lørdag formiddag blev de funnet.

Av et brev som Randen hadde på sig og som antagelig var skrevet torsdag, fremgår det at han handlet på grunn av forfølgelsesvanvid. Drammaet i Våler hadde også gjort et sterkt inntrykk på ham.

Randen som var 35 år gammel, efterlatter sig hustru og et barn. Han var ikke dårlig økonomisk stillet.

Stor brand

100 DYR INNEBRENT

Skade for 150,000 kroner

Fra Lena på Toten meldes: Alle bygninger hos Peter Grytenholm på Toten er den 18. mai nedbrent, med undtagelse av det ene våningshus.

100 tildels kostbare hester og kyr brente inne, likeledes en mengde fjørfe. Skaden anslåes til 150.000 kroner. Aarsaken til ildens opkomst vites ikke. Det ene våningshuset lyktes det å redde, efter at der var lagt ut flere kilometer slanger. Ilden opstod i uthusbygningen.

Drap i Finnmark

Heimebrent med i spillet

Vadsø: Natt til den 15de mai hendte et drap i Nesseby, idet den 20 år gamle Jon Persen drepte den 18 år gamle Nils Jørgensen med kniv. De hadde vært på en fest, hvor det var drukket endel heimebrent. Det røk op til slagsmål, og plutselig stakk Jon Persen den andre med en kniv i nakken. Nils Jørgensen døde straks efter.

Drapsmannen forsøkte også å stikke flere andre, men han blev overmannet og ført til fengslet i Vardø. Han lot som han ikke husket noe av det inntrufne.

Et fall men döden tilfölge

Ved 11-tiden 18de mai, formiddag hendte en ulykke på Birkeland stasjon på Lillesand—Flaksvatnbanen. Man holdt på å gjøre klar noen vogner med last fra et sagbruk der oppe. Jernbanens driftsbestyrer, Monrad Knudsen deltok i arbeidet med rangeringen og skulde løpe foran togrekken for å stå over en pens. — Imidlertid gled han i skinnegangen, og toget kjørte over ham. Han blev i sterkt lidende tilstand kjørt til klinikken i Kristiansand. Her oplyses det at tilstanden er meget alvorlig.

NY OLAVSRIDDER

Konsul Einar Beyer, Seattle, er efter hvad vi erfarer utnevnt til ridder av Olavsordenen av 1ste klasse.

Nyheter fra Norge

4 AAR GAMMEL GUTT DRUKNET I MANDALSELVEN

Den lille gikk hjemmenfra for å møte sin far

En liten 4 år gammel gutt, søm til arbeider Harald Nilsen, er den 18. mai druknet i Mandalselven ved Solskiva-almenningen

Den lille var gått hjemmefra for å møte sin far. Da man syntes han blev lenge borte, gikk bestefaren ut for å lete efter ham. Han gikk ned almenningen ved Solskiva, og her ser han den lille flytende i elven like ved land. I en fart fikk han den lille på land. Noen folk kom til og det blev igangsatt oplivningsforsøk. Dr. Mogens Christiansen blev tilkalt og arbeidet i et par timer med den lille gutt, men forgjeves.

Klemt ihjel av båten

En dødsulykke hendte i Kiran i Bjørnør. Under utsetting på sjøen veltet en stor motorbåt, og en mann i 55 års alderen, Melker Kiran, kom under den og blev klemt fast. Det lyktes hurtig å få ham løs, idet 16 mann deltok i arbeidet med båten, men han var så stygt skadet, at han døde straks efter. Han efterlater sig hustru og en datter.

Bra hummerfiske på Helgeland

Hummerfisket på Helgeland har vært bra, men da man ikke har fått alle teiner iorden efter siste storm, blev ikke tilførselen fra Helgeland så stor som den kunde blitt.

Ny fyrvokter på Lista

Iår skal fyrvokter Evensen gå av efter nærpå 40 års tjeneste i fyrvesenet.

Som hans eftermann er utnevnt nuværende assistent ved fyret — Sverre Røstad. Han skal overta stillingen fra 1. juli. Røstad har vært på Lista i 8 år. Før den tid var han assistent på Ferder.

Fyrvokter Evensen kommer til å reise til Sandefjord, hvor han har hus, og her vil han slå sig ned efter de mange års tjeneste.

Der er nok mange som ønsker å sende Evensen og frue en vennlig tanke når de nu skal reise herfra. Har noen tusenvis av venner og kjenninger må det være dem. Liste-fyret er likesom blitt et fast utfartssted i sommertiden. Og alle som kom var velkommen.

— Det er søkt om konsesjon til en bilrute på Flekkerøy. Men Oddernes herredstyre vil ikke gå med på at de får bruke bil på veiene der ute.

DØDSULYKKE I AASERAL

Dynamitten eksploderte under ladning

Mandag morgen 18de mai inntraf en dødsulykke på Egsåveien i Aaseral. Man hadde nettop skutt ut en grute i fjellet for å legge i en stor ladning. Antagelig er så ikke hullet blitt tilstrekelig avkjølet, for nettop idet man la i dynamitt blev der eksplosjen. Steinspruten ramte Edward Fiskland så voldsomt at hodet blev helt knust og brystkassen klemt inn. Han døde med ett. Arbeidskameraten, Nils Handeland som stod like i nærheten, gikk sågodtsom helt klar av steinsprutten, men han fikk et sterkt nervesjokk. — Edward Fiskland, som var i 30-års alderen, efterlater sig kone og 1 barn.

Ny norsk kortbølge sender begynner Drift i Juli

Den nye norske kortbølgesender på Lamberseter ventes å kunnesettes i drift i midten av juli ifølge en oplysning fra sjefen for den norske rikskringkastning Det er meningen at den skal sende hele riksprogrammet, men at den ennvidere om natten skal sende ut to eller tre en-times program. Disse programmer vil særlig være beregnet på sjøfolk og nordmenn bosatt i utlandet.

Programmet vil få en nasjonal karakter både i musikk og i tekst, og det er også meningen å avslutte sendingene med de siste nyheter.

To mann drept ved bilulykke

Mysen, 11. mai: Da en griseopkjøper fra Halden, Per Karstad, og hans sønn idagmorges i sin lastbil passerte Rakkestad på vei fra Halden til Oslo skar bilen ut av veien og fulgte et langt stykke veigrøften inntil den tørnet mot noen trær. Karstad og hans sønn satt begge i førerhuset og bakpå bilen hadde man noen griskasser. Da folk kom til var begge menn døde. Det blev hentet læge men han kunde bare konstatere at døden var inntrådt momentant.

Bilen hadde meget sterk fart da den skar ut. Det kom snart en mengde mennesker til ulykkesstedet.

Årsaken til ulykken må antagelig tilskrives den store fart, men det er heller ikke utelukket at føreren er sovnet av. Han skulde til Oslo og har vært tidlig oppe idagmorges.

Per Karstad var 60 år gammel. Sønnen Henry var 31 år gammel.

800 REKRUTER PAA MADLA IAAR

En av de største klasser man har hatt

Våpenøvelsene i 1938 er nu fast satt av kommanderende general, og godkjent av forsvarsdepartementets sjef.

Rogaland infanteriregiment nr. 8 skal eksersere på Madla. Efter hvad det oplyses til oss blir det en usedvanlig stor rekruttstyrke derute iår. Det skal møte hele 800 mann. Aarsklassen er en av de største man har hat,, og til dette kommer så at det iår er temmelig mange eldre som har fått utsettelse. Det kan nok tenkes det blir en del avgang men foreløbig regner man med 800 rekrutter. Det kan også tenkes at 60 av dem vil bli sendt på vinterrekruttskolen neste år, det vil avhenge av stortingets bestemmelse.

Rekruttskoleforstander blir major Berlon og kompanisjefer blir kapteinene Øreberg, Rydland Dæhli og Skjæveland. Det blir i alt et befal 70—80 mann, og det kan vel holde hårdt å skaffe befal nok, det er for lite for tiden.

Rekruttskolen skal selvsagt delta i de store våpenøvelser på Jæren, og det er trolig at divisjonssjefen, generalmajor Liljedahl, vil inspisere skolen i forbindelse med våpenøvelsene. Rekruttskolen begynner 24 mai, og skal vare til 15. august.

Dampskibet "Andenes" pårent og sunket på Stavanger havn

Stavanger, 18. mai: Igår kveld ved 16:30 tiden inntraff en kollisjon på Stavanger havn, idet Vesterålskes "Andenes," som lå og losset, blev pårent av Bergenskes "Leda," som kom fra Newcastle og skulde legge til utenfor Tollboden.

Det må være inntruffet en eller annen feil ved maskinen på "Leda," for da den skulde stoppe ved fortøiningsplassen fortsatte den innover. Ankrene blev kastet for å få stoppet skibet, men det hjalp ikke. Med et veldig brak kjørte "Leda" inn i akterskibet på "Andenes". Skibet blev skjøvet helt inn i bunnen av Vågen. Der blev et stort hull i "Andenes" og skibet begynte straks å synke. Baugen blev fortøiet, men akterskibet ligger nu under vann.

"Leda" har tilsynelatende ikke fått noen annen skade enn et par huler i baugen.

Dykker skal nu gå ned for å forsøke å tette hullet i "Andenes", så man kan få pumpe skibet lens og slept til verksted.

5 kvinner på Stortinget

I stortingets møte forleden eftermiddag fikk Mowinckel (v) Bergen, permisjon av forretningshensyn. Annen varamann, fru Anna Henriksen, besluttedes innkalt, idet første varamann, advokat Arthur Sundt, ikke kan møte. Det blev da fem kvinner på stortinget, nemlig frk. Martha Nielsen, frk. Brevig, fru Varmbo, fru Røed og fru Henriksen, de fire siste som varamann.

Liten gutt druknet

Tynset: En 8 år gammel gutt, Asbjørn Skreislien, Dalholen i Nordre Østerdalen, druknet 18de mai under lek ved elvebredden.

Først efter halvannen times tid leiting fant man ham igjen i et fiskegarn som var spent over elven.

Overkjørt av bil

Savanger: Hans Knutsen, Vikre, blev forleden overkjørt av bil, da han kom syklende hjemover. Syklisten blev så hårdt såret at han døde straks efter.

NYTT I FAA ORD

Arv

Frits Prebensen, Risør, har arvet 150,000 kroner av den millionformue fru dr. Benneche, Oslo, efterlot sig ved sin død for etpar måneder siden.

Larvik, 24. mai: Da "Peter Wessel" imorges skulde legge til bryggen i Larvig blev den tatt av strømmen og ført inn mot bryggen. Ferjen måtte tas ut av ruten og gikk til Sandefjor for reparasjon. Den settes inn i Jyllandsruten igjen torsdag.

Kutteren sank — alle reddet

Kopervik, 25. mai: Motorkutteren "Ramssfjord" av Kristiansund kom ibrand i Karmsundet igår og sank. Mannskapet blev reddet.

Flott gjort

Oslo, 25 mai: Innsamlingen til radiumhospitalets utvidelses har hittil innbragt 400,000 kroner. Utvidelsen er dermed sikret.

Sekretær i kirke- og undervisningsdepartementet H. H. Balstad utnevnes til byråsjef i samme departementet fra 1. juli.

Dosent, dr. med Torleif B. Dale utnevnes til professor i røntgenonologi og radiologi ved universitete fra 1. juli.

Overrettssakfører E. J. Steen-Olsen opnevnes som varamann for sogneprest Bernhard Meyer i det lokale programstyre ved Bergens kringkaster.

Utro poståpner

Harstad: Ved en brand i Sundlia poståpneri i høst blev det oplyst at 1200 kroner tilhørende postverket var brent op. Ved undersøkelser er det bragt på det rene at poståpneren har underslått dette beløp. Han er nu suspendert fra sin stilling og forlangt siktet og tiltalt.

Gammel mann forsvunnet

Trondheim: En 65 år gammel mann fra Støren, Lars P. Moe, har vært forsvunnet siden 17. mai. — Man tror han er gått på elven, som nu er meget stri under vårflommen.

Egebergs ærepris

Oslo: Komiten har tildelt Egebergs ærespris for allsidig idrett til Johan Hånes, Aker for fremragende prestasjoner i tennis og utmerkede prestasjoner i skiløp.

— Fredag blev det holdt meglingsmøte mellem brislingfiskerne og hermetikkfabrikantene om prisen på brisling. Partene stod imidlertid langt fra hverandre, men de blir ved enige med det første.

— Egersund Fayansefabrikk innskrenker driften til 4 dager i uken. Grunnen er dårlige avsetningsforhold.

— Farsund skal til med byutvidelse nu, og har anmodet Lista om at der blir holdt uforbindende skjønn for å fastsette eventuell erstatning.

— I Kristiansand har man forbudt alt bruk av vann til bilvask og hagevanning. Det skulde ha vært gjort for en måned siden. — er det uttalt.

— Der pågår f. t. en livlig småhvalfangst i Lofoten. 70—80 båter deltar. Det metse av hvalkjøttet sendes til Trondheim som revmat. gerike blev tispene på en revfarm så opskremt at de åt op ungene sine.

— Nordland Fylkes Fiskerlag anbefaler oprettet kjøleanlegg i Sandessjøen.

— Engelsk er ikke som mange tror det sprog som tales av flest mennesker. Det tales av ca. 200 millioner, men 400 millioner snakker — kinesisk!

— Et ti meter langt sjøuhyre rotet sig inn i garnene til noen engelske fiskere. De basket i to timer før de fikk bestet på land. Det veide to tusen kilo og var hverken hai eller hval. En veritabel sjøslange, altså.

— Et stort amerikansk selskap forbereder en storstilet flyvetrafikk over Atlanteren. Fra 1939 vil der antagelig bli satt inn flyvebåter som kan rumme 100 passasjerer.

— "Normandie" er f. t. verdens størtse skib med sine 83,423 tonn; men nu bygges et for Cunnardlinjen som blir større. Det får navnet "Queen Elisabeth" blir på 85,000 tonn og går av stabelen i september.

— Hurtigruteskibet "Sigurd Jarl" og godsskibet "Sigurd Hund" kollidere på Bodø havn forleden. "Jarlen" fikk et hull i siden og måttte inn til Bodø for å reparere. Det blev dog bare 5—6 timers forsinkelse i ruten.

— På en sølvrevfarm på Sirnes i Bakke er der kommet til verden noen ekstra rare kvalper. De er nesten hvite med svakt blålig skjær, man snakker om en helt ny type. Godt gjort av den revtispen.

— Ved arbeiderstevnet i Budapest i brytning fikk nordmann Mærli 3dje pr. i bantam, mens Aune, Norge erobret mesterskapet i weltervekt og Pedersen, Norge blev nr. 3 i samme klasse.

— Der blev gjort kabinettspørsmål i stortinget på forslaget om at soldatene skulde få smør på stompen på moene. Det vil koste ca. 450,000 kroner og det kunde man ikke anvise dekning for.

Varmt Sommervejr foraarsager tidt slet Fordøjelse, sur Mave, Kvalme, Opkastning, Diarrhe, Dyspepsia eller andre Forstyrrelser i Fordøjelsen. I mange saadanne Tilfælde vil en mild alkalin Medicin gaa en lang Vej i Retning af Lindring. Prøv

Dr. Peters Mave-Vigori,

en fortrinlig alkalin Medicin Aaret rundt for disse almte Forstyrrelser i Maven, i. Eks. Hjertebrænde, sur Mave og disse Slags Dyspepsia. Da den er alkalin modvirker den irriterende Syrer i Maven og hjælper saaledes med at lindre Hovedpine, Kvalme og Ildebefindende, der skyldes Forstyrrelser i Fordøjelsen.

Siden 1885 har den hjulpet Tusinder, der led af „Sommersygdom", hvis Symptomer er Diarrhe, Krampe og Opkastning, der skyldes den urette Slags Mad og Drikke. Faa 2 regulære 60 Cents Flasker idag for kun $1.00, porto forudbetalt.

Dr. Peters Kuriko

er den tidsprøvede Mavemedicin, der i de sidste fem Slægtled har hjulpet Millioner, der led af: Nervøsitet, slet Fordøjelse, Forstoppelse og daarlig Mave, der skyldes en mangelfuld Fordøjelse og Affondring. Den regulerer Afføringen. Den hjælper Fordøjelsen. Faa den store 14 Unser Prøbeflaske idag for kun $1.00, Porto forudbetalt.

Vi sender Medicinerne C.O.D., hvis det ønskes.

Leveres toldfrit i Kanada.

Dr. Peter Fahrney & Sons Co.
2501 Washington Blvd.
CHICAGO, ILL. Dept.

GJØR NORGESREISEN MED

SVENSKA AMERIKA LINIEN

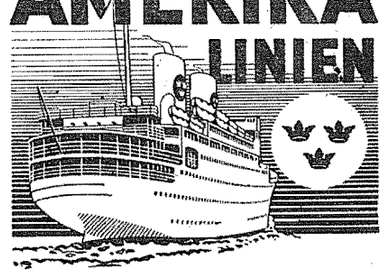

LAVE BILLETPRISER

Fra New York — Fra Gøteborg
North Cape Cruise Kungsholm Juni 17
JULI 1 GRIPSHOLM JUNI 20
JULI 14 DROTTNINGHOLM JUNI 30
JULI 22 GRIPSHOLM JULI 12

For videre oplysninger, bestillnig av kahyttplass, assistance ved utferdigelse av nødvendige papirer, etc, henvender man sig til nærmeste agent for linjen eller til

Swedish American Line
White Bldg. 4th and Union
Seattle, Wash.
MARTIN CARLSON
1216 So. K. St. Tacoma, Wash

KEEP
yourself and family in good health . . .
Lien & Selvig's
Imported
Norwegian
Cod Liver Oil
the famous
health builder
We carry the reserve supply of this fine oil in cold storage. Sold exclusively by
Lien & Selvig
Prescription Druggists
11th Street and Tacoma Avenue
Free Motorcycle Delivery.
MAin 7314

WHEN YOU
DRIVE
PLAY SAFE
Auto driver's examinations under the new law will be more stringent and vision must be perfect enough to drive safely. If in doubt about your eyes, have them examined without delay
Binyon
OPTICAL CO.
We Examine Your Eyes
DR. H. C. NICKELSEN
Vice President and Manager
920 Broadway. BRoadway 1421

STRANGE BUT TRUE
(BY MELLINGER)

DAY AND NIGTH SERVICE

Prompt and efficient service day or night. Every modern facility in mortuary service is available to clients who rely upon us.

Our servise charges are no higher than less attentive service might be

C. C. MELLINGER CO.
FUNERAL DIRECTORS

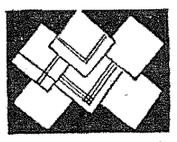

Buy handkerchiefs with what it saves

It isn't necessary to pay 50¢ or more to get quality in a dentifrice. Listerine Tooth Paste, made by the makers of Listerine, comes to you in a large tube at 25¢. Note how it cleans, beautifies and protects your teeth. Moreover it saves you approximately $3 a year over 50¢ dentifrices. Buy things you need with that saving — handkerchiefs are merely a suggestion. Lambert Pharmacal Co.

LISTERINE TOOTH PASTE 25¢

Any Make of Typewriters
or business machine
Special Student RENTAL RATES
PORTABLE HEADQUARTERS
Bargains all makes Rebuilt Machines
TERMS FROM $1.00 A WEEK
Exclusive agents L. C. Smiths and Corona Portables
Also Office Supplies and Equipments
H. D. BAKER & CO.
109 So. 10th St. Brdway. 4062

Små Norske sangbøker passende for losjer er tilsalgs i vårt kontor. Prisen er bare 2 cents pr.

Streifelys fra Norgesturen i 1937

Da feststyret i Tinn, Telemark sendte bud om at de ønsket en norsk-amerikansk prest til å holde festpreken ved høimessen i Atra kirke viste vi lenge ikke hvem vi skulde få. — Deltagelsen fra Amerika til minnefestene var helt frivillig med reise for egen regning og derfor var det vanskelig for mange å ta del. — Lykken var igjen med oss for to uker før avreisen blev jeg gledelig overrasket ved å få brev fra Pastor K. O. Lundeberg, Northfield, Minnesota, som melte at han og fruen skulde reise med Bergensfjord til Norge og vilde besøke minnefestne. Dermed var vårt problem med hensyn til høimessen i Atrå kirke løst, for en i alle deler mere passende festpredikant på Norskamerikanernes vegne vilde det være vanskelig å finne. — Helt siden jeg kom til Amerika hadde jeg hørt Pastor Lundeberg omtalt som en begavet personlighet og en fremragende predikant og det var derfor en festlig oplevelse å få gjøre pastor og fru Lundebergs bekjentskap derute på Allanterhavet. Det viste sig å være helt igjennem praktmennesker og et levende vidnesbyrd om det edle i Kristendommen. — Begge kom til å spille en fremragende rolle i ferden og festenes heldige utfall.

Pastor K. O. Lundeberg ef født på gården Bjørnflaten i Dalene, Brunkeberg sogn, Kviteseid, Telemark i 1859. Flyttet ti år senere til Lundeberg og det er derifra han har fått sitt navn. Gjennemgikk i 1877—79 Kviteseid seminar og blev uteksaminert derifra våren 1879 med beste karakter. To uker senere utvandret han til Amerika, hvor han i de påfølgende år var sysselsatt tildels med å holde skole og tildels med å erhverve sig videre utdannelse ved forskjellige skoler, som Luther College. Universitetet av Nord Dakota og St. Olafs College. — Efter tre års teologisk studium utgikk han også derifra med beste avgangs eksamen og blev ordinert prest i 1889 med sitt første kald i Kenyon, Minnesota. Siden har han så drevet i prestelig virksomhet, med en tid som Bibelskolelærer og femten år som "Field Representative" for Den Norske Lutherske kirke hedningsmissjon bestyrelse, og reiste i den stilling omkring og holdt missjonsmøter over hele Nord Amerika. Sluttet på grunn av aldersgrensen i 1932 og har siden været bosatt i Northfield, Minnesota, og leilighetsvis virket som Bibelskolelærer, betjener meningheter, kringkaster norske prekner over radiostasjon fra St. Olav College, skriver bøker og har en bok som nu utkommer på engelsk. Fru Lundeberg stammer på morsiden fra Brunkeberg og på farsiden fra Skåne, Sverige. Begge har sitt utspring fra gamle sterke bondeslekter i Telemark, den berømte Såve Groven, Brunkeberg er således tipoldefar til fru Lundeberg og oldefar til pastor Lundeberg. — De har ti barn, fire sønner og seks døtre, hvorav ni har College og Universitet utdannelse. Eldste datter er missjonærhustru på Madagaskar, eldste sønn er professor ved Duke Universitet i North Carolina, en sønn er arkitekt i Los Angeles, en er læge og en er kaptein i armeen. — I sannhet et verdifullt livsverk som pastor og fru Lundeberg kan se tilbake på.

Vi hadde tre ungdommelig damer i 70 års alderen med oss, som gikk under navn av: "Det muntre trekløver." — Det var fru Andrea Quisling, Madison Wisconsin, fru Johanne Leifson, Fargo. N. Dak. og fru E. O. Studlin, Moorhead, Minnesota. De to første stammet fra Veum og den siste fra Vrådal, Telemark. Alle var spillopmakre og de spøkte med slike alvorlige miner at det ofte var vanskelig å vite enten det var sjemt eller alvor. — Fru Quisling er enke efter den velkjente hardangerspillemann og norskdoms venn dr. Quisling, Madison, Wisconsin, hun har også fire sønner som nu er læger i samme by og selv er hun en flink massøse. — Hun syntes synd på mig å lovte å komme å masaje min såre fot en eftermiddag kl. 3. — Jeg skrev hele tiden og la ikke merke til før klokken var nesten fire og måtte da avsted på vårt eftermiddags møte i turist selskapssalen. Det var ikke så let å finne frem på båten og jeg forstod hun ikke hadde funnet veien, men da jeg kom på møte og fant trekløret der tillikemed hele selskapet var det en fin anledning til litt spøk og jeg sa: Fru Quisling, jeg satt og ventet på dig med en verkefot hele eftermidadngen. — Ja, jeg husket nok på det, men jeg kunde ikke få fatt på nogen anstandsdame, sier hun. Kunde ikke du fru Studlien være anstandsdame da? Spør jeg. Nei, jeg tør ikke våge meg kom svaret. — Trekløvret som kom til Amerika i en ung alder taler reint telemål og har været trofaste støtter av Telelaget siden det begynte. Fru Johanne Leifson var i mange år sekretær og en drivende kraft i laget, fru Quisling underholder med å synge folkeviser og spille vakre nasjonale ståtter på hardangerfele, likedan som hun underholdt oss på ferden og ved minnefestene. Hun spiller på fele og synger på samme tid og hvis nogen tror det er let vil jeg anbefale å prøve det.

Reisen over havet er liksom i en verden for sig selv hvor man kommer bort fra det daglige strid og strev. — En og annen gang passerte det en båt forbi i horisonten, ellers var vi på Bergensfjord alene et rike for sig selv hvor kaptein Ole Bull var konge, og hvor alt gikk ut på å skaffe innbyggerne glede og hygge. Det var forskjellige slags underholdning, som dekk leker, svømning religøse møter, foredrag, kino, dansing o.s.v. En kveld var det også maskerade. Dertil var vår festgruppe rik på alsidige talenter som underholdt på to møter dagelig med taler, deklamasjon, sang og musikk og alle kunde således få sine ønsker opfylt. — Trollet, stormen og sjøsyken, som i mange år hadde skremt mig fra storhavet viste sig ikke — det var strålende solskin og blikk stille på hele turen, og det eneste beklagelige var at reisen var altfor kort.

Det er på mange måter fordelagtig å reise til Norge med en lige maten og den hjemlige hygge, men enda mere fordi man kommer inn i norsk atmosfere såsnart man forlater Amerika. — I serdeleshet efter at man har været lenge borte er den norske atmosfære og det norske sprog en utmerkelse forberedelsesskole til besøket i Norge. — Jeg hadde hele tiden stått i nøie forbindelse med fedrelandet og trodde derfor at jeg ikke hadde glemt hverken sproget eller skikkene. men jeg forstod straks at det ikke var norsk men Minnasota norsk at jeg brukte. — Bad da noen av de som var flinke i norsk til å kritisere hvergang jeg ikke uttrykte mig riktig og påla dem ikke å spare mine følelser. men si fra, ingen forskjell om jeg derved undertiden kom i skammekroken. — Dette pålegg må jeg si at de trofaste opfylte. — De var ofte ubarmhjertige med i tide og utide å peke ut mine feil. men jeg er dem meget takknemlig derfor — for det gjorde sitt til at det festet sig i hukommelsen og derved gjorde det betydelig lettere og behageligere for mig efter ankomsten til Norge.

Ofte var jeg blitt fortalt om de dype følelser som dirrer hjertestrengene når man første gang gjenser den norske kyst efter mange års fravære. Jeg hadde prøvet å danne mig et begrep om det, men det er ikke mulig å forestille sig virkeligheten — det kan bare opleves.

Kom til Bergen på søndag eftermiddag. Var om formiddagen på et religiøst møte hvor en ung prest som tilhørte Oxfordgruppen talte. Han var på hjemreise til sin mere begavelse og derfor kanske i følsom stemning enn almindelig — og som gjenspeilet sig i hans manende hjertevarme ord. — Alle var tillike fyldt av spenning over snart å skulde få se den norske kyst — og det blev derfor en av de stunder hvor inspirasjon og stemuingen syntes å henge i luften. — Sikkert ikke mange av de tilstedeværende, uten at de følte livets edleste banke på hjertedøren.

Straks efter fikk vi vårt første skue av Norge i uklare linjer som i en tåkeheim, der litt efter hvert blev forvandlet til taggede berg og fjelle, som reiste sig op av havet. — Efterhvert som vi kom nærmere blev fjellene kledd i bedårende furu og bjerkelier, smykket nede mot sjøen med vidunderlige grønne enge og vakre gårde, og oppe på topperne snehvite hatter hvorfra vårbekkene sprudlet nedover, glitrende perlebånd i den herlige juni sol. Et henrivende panorama og ikke noe under at stemmen blev mild og øinene våte på norsk-amerikanerne mens de sakte nynnet.

"Fager er lidi med blom og med sol, —
fager mor Norig ho stender.
Alle me fegnast lik born imot jol
her på dei heimlege strender.
Fagraste brurkrans i blom og i sol ho oss sender.

Heimlege tonar frå dal og frå lid
strøymer oss fagert i møte —
heilage salmen med värtoner i kann oss båd' gleda og grøte.
Dogg-perler blanke med Gudsbilet' i her me møte.
(Dikt av Lavrants Rui)

— Knute Haddeland

TIL ALLE TOTNINGER

Når Totenlaget dette år møter så langt vest som Minot, N. Dak. som det kommer så skjelden da er det så naturlig at hvereneste Toting i Minn, North og South Dakota såvel som Montana vil komme dit for å gi en glad hånd og et hjertelig velkommen til dem som kommer fra andre stater.

Disse trivelige godtfolk derute på vestre prærien som har drøiet så mangen drav at de vil ikke tenke to ganger på å reise 500 til 1000 mil til et møte hvor de vil treffe så mange av sine barndoms lekekamerater som de ikke har sett på alle disse 25 — 50 til 60 år — dengang som barn — nu som foreldre eller besteforeldre. Det skal bli glede å skue inn i de øine som dig kun i dimme kan se et hengivenhets smil vil dig møte som blandt fremmed sig aldri vil se.

Programmet er det mest behagelige som vi kan ønske oss, hvor vi ikke har sett hverandre på så lenge — nemlig å snakke med og besøke hver eneste en som er der. Alle sammen kommer for å se dig; så du kan ikke la dem savne dig. Filmene fra Totens folk vil bli vist.

Muliggens vi vil ha med oss folk fra Toten som kommer på lystturen med den Norske Amerika Linjes nye båt, Oslofjord.

Banketten som laget har ved hvert møte altid den behageligste og ingen kan undlate å være tilstede ved den.

Et hjertelig velkommen ønskes dere alle til Minot N. Dak. Juni 21 og 22 fra Totenlaget i Amerika.

Mange takk til våre venner — de Norske aviser i Amerika.

M. Dysthe, form.

Liste over eftersøkte personer ved Konuslatet i San Francisco

Arne Johannesen Dahl, født i Nedre Eiker, Oslo, den 17. januar 1907 av foreldre Gudrun og Andreas Johannesen. Stilling; antagelig motormann.. Eftersøkes av hans mor fru Gudrun Dahl, Sandefjord.

Valborg Karoline Halseth, født i Trondheim den 31. august 1891. Siste kjente adresse: 1920 Post St. San Francisco. Eftersøker av sin datter Astrid E. Halseth Trondheim.

Lars Arnljot Hovde, født i Vågan Herred, Henningsvær, den 6. juli 1898 av foreldre Kaja og Johan Jakobsen Hovde. Sist hørt fra i 1932 i San Francisco. Eftersøkes av sin bror Rudolf C. Hovde, Box 55, Tromsø.

John Marinius Larsen ca. 60—65 år gammel. Sist hørt fra i Portland, Oregon i 1924. Stilling farmer, lakse- og kveitefisker. Eftersøkes av sin nevø Hagbart Larsen Tromsøya.

John Marken, født i Vefsen, Norge i 1875 av foreldre Johanne og Benjamin Persen. Stilling: fisker, skogarbeider og grubearbeider. Sist hørt fra i Portland, Oregon, men skal også ha opholdt sig skiftevis i Prince Rupert og Alaska. Eftersøkes av Lovise Marken, Holbergsgate 6, Mosjøen.

Johan Oskar Olaussen (Johansen) alias Oskar Olaussen føtd, i Drammen av foreldre Karoline og Olaus Theodor Johansen. Sist hørt fra i 1906. Siste kjente adresse: Denver, Colorado. Arbeidet som jernbanearbeider i 1916. Eftersøkes av Skifteretten i Drammen.

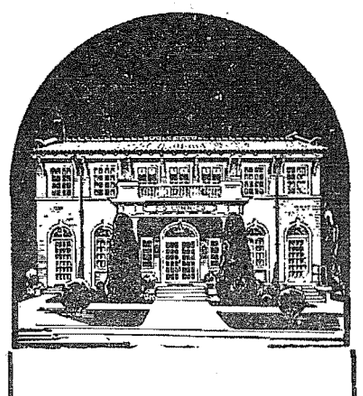

For mer enn 30 år har tusener valgt Lynns, på grunn av deres sympati og imøtekommenhet — ingen gir heller bedre vilkår enn Lynn's i Tacoma, Wash.

C. O. Lynn Co.
MORTUARY
717-19 TACOMA AVENUE
PHONE MAIN 7745

THOR TOLLEFSON
Sagfører
Rust Building, Tacoma, Wash.

Rostgaards
NORSKE BAKERI
Alle norske bakervarer
1124 Market Street

The Reliable Coffee Shop
Beste mat til laveste pris
Overfor Bon Marche
1617 3rd Ave. Seattle, Wash.
H. T. NEWGARD

Ask For
Model's
Star Loaf
Fresh Today
At Your Grocers

DIAMOND
ENGAGEMENT RING
69.50
$1.00 WEEKLY
Truly a masterpiece of ring craftsmanship at a striking low price! Six sparkling diamonds, enhance this beautiful creation in 14-kt. yellow gold. Must be seen to appreciate its outstanding quality and value.
BURNETT BROS.
Tacomas Leading Jewelers
924 Broadway

NORTHERN FISH PRODUCTS COMPANY
Det siste ord i retning av fisk, er nu som alltid
GOD FISK!
15. og Dock St. Tacoma, Wash.

SUMMER SHIELD
YOUR CAR NOW WITH
Richfield Products
A new Way To Save Money—
Ask Us About Our Special
Service Agreement!
Jack & Vic's
SUPER-SERVICE
Main 5043 - So. 12th and L Sts. - We Call For And Deliver

FIDELITY BLDG. SUITE 722-3-4 AND 727 TACOMA. WASH.
Edwin O. Erikson
CHIROPRACTOR
X-Ray Service
Palmer School Graduate
Member M. C. A.
Phone BR. 1353 Res. PR. 2039
William Stute
Money Refunded
CHIROPRACTOR
Palmer School Graduate
Guaranteed Foot Correction or
Phone BR. 1655 Res. MA. 5310
HOURS: 10 TO 1 ..... 2 TO 5:30 ..... AND BY APPOINTMENT

HERE'S THE BUY WHEN IT COMES TO RAZOR BLADES!

● Don't risk your money on unknown blades! Always ask for Probak Jr. Made by the world's largest blade makers, they give cool, smooth shaves. Buy a package today.
PROBAK JUNIOR BLADES

WESTERN VIKING

1216 So. K Street — Telephone Brdw. 2461

Published every Friday at Tacoma, Washington by the Western Viking Printing Company

Kaare Moe ..... Manager and Editor
Otto Loe ..... Secretary
Associate Editor
Edward Bjørnson ..... Chicago, Ill.

Entered as Second Class Matter at the post office at Tacoma, Wash., under Act of Congress of March 3, 1879.

SUBSCRIPTION, DOMESTIC.....$1.00 per Year
SUBSCRIPTION, FOREIGN.....$2.00 per Year

Det eneste viktige

Vår karakter og våre anlegg er oss medfødt. Vår videre utvikling er avhengig av det miljæ, hvori vi vokser op. Men den er også avhengig av vår egen vilje. Nu kan man si, at viljen også hører til de ting, som er oss medfødt, og at altså intet menneske selv kan legge en alen til sin vekst. Hvis der er slik, da slutter ethvert videre resonnement. Da er vi kun hjelpeløse skapninger — brikker i livets lunefulle spill. Er din oprindelige vilje sterk bryter du dig frem gjennem de hindringer, som møter dig på din vei, og du seirer. Er din vilje vek, går du enten uten videre tilbunns eller du hengir dig til drømmerier og gode forsetter. som aldri fører til målet.

Er viljen en selvstendig posetiv kraft i det menneskelige sinn eller bare et sekundært utslag av interesse og tilbøielighet? Er viljen proporsjonal med en persons ærgjerrighet?

Jeg vet det ikke. Men jeg er alltid tilbøielig til å ressonere som så:

Din naturlige godhet eller evnerikdom har ingen betydning. Den er vilkårlig. Din mangel på godhet og evner skal ikke legges dig til last. Verdi har kun den kamp du fører mot ditt eget dårlige og svake jeg. Det er forøvrig likegyldig, hvor din karakter befinner sig på de medfødte dyders skala.

En lidenskapelig forbryter, som søker å overvinne sig selv, skal stilles liksåhøit, som et engleaktig vesen som kanskje ingen forvillede tilbøieligheter har å stri med.

Stortinget og grunnloven

Efter grunnloven er det Stortinget som det tilkommer å gi lover. Men også Kongen har en begrenset myndighet til å gi provisoriske anordninger. Noen sådan rett har derimot ikke Stortinget. Dette er i sin lovgivningsvirksomhet grunnlovsmessig bundet med hensyn til fremgangsmåten, således bl. a. av bestemmelsen om at det minst skal gå 3 dager mellem behandlingen i Odelstinget og Lagtinget.

Behandlingen av den fremsatte proposisjon til lov om voldgiftsavgjørelse av transportkonflikten i Nord-Norge m. v. viser at dette er et uheldig forhold.

Denne proposisjon blev besluttet fremsatt i ekstraordinert statsråd en lørdag. Umiddelbart efterpå blev proposisjonen overbragt Stortinget. Så blev den behandlet i Odelstinget og Lagtinget næstfølgende fredag og mandag. Og endelig kunde lovbeslutningen sanksjoneres. Med andre ord det tok over en uke fra beslutningen om proposisjonens fremsettelse til lovsanksjonen.

Hvis nu ikke Stortinget hadde vært samlet, kunde Kongen brukt sin provisoriske anordningsmyndighet, og da vilde loven kunde ha vært satt i kraft straks allerede i det ekstraordinære statsråd.

Det er derfor et spørsmål om der ikke skulde være grunn til ved en grunnlovsforandring også å gi Stortinget en provisorisk lovgivningsmyndighet i likhet med den Kongen har efter grunnlovens paragraf 17. Det er jo nokså uheldig at det skal måtte gå så lang tid før Stortinget skal kunde gi en lov. Med andre ord at landet i denne henseende er mindre beskyttet når Stortinget er samlet enn når det ikke er samlet. En forandring her kan vel ikke antas å medføre noen betenkelighet. Den vilde jo bare gjøre at Storinget kunde handle likeså raskt som Kongen.

En mulig grunnlovsforandring kunde tenkes gjennemført på forskjellige måter. Den måtte dog bare gjelde i undtagelsestilfelle således som Kongens provisoriske anordningsmyndighet.

ORGANISATØREN ARBEIDER

Erling Smedvik

Norske menn i Tacoma og omegn kan vente sig besøk av hr. Erling Smedvik. Han er nemlig nu ivrig optatt med å tegne nye medlemmer for Norden No. 2 Sønner av Norge. Ved konvensjonen vil der bli stor optakelsefest, og der vil kanske bli 100 kandidater tilstede for innlemmelse i Sønner av Norge fredag den 24de.

Hr. Smedvik lar sig ikke skremme av de dårlige tider og slikt nogen. Nei, hr. Smedvik sier at når tidene er gode, og der er meget penger blandt folket, da er det lett å få nye medlemmer inn i en organisasjon som Sønner av Norge, og andre organisasjoner. Disse medlemmer er dog for det meste sådanne som ikke tar aktiv part i møterne, eller gjør noget for å fremme ordenen. De er "Fly by nights" —

Derimot viser det sig at de medlemmer som blir optatt under dårlige tider, er sådanne som ser fordelene ved å stå tilsluttet ordenen, og som vil virke for losjens beste.

Hr. Smedvik har derfor tatt fatt på arbeidet med godt mot, og det er ingen tvil om at han vil vise et godt resultat når den store optakelse finner sted.

Vi ønsker ham lykke til.

— Igår hørte jeg to damer som sang solo sammen.

— To som sang solo?

— Ja, den ene hadde ingen stemme.

Hvad de sa

"De aner ikke, unge mann, hvor synspunkter skifter, når man selv kommer til makten" sa rikskansler fyrst Bolow til en ung attache.

Sommerdag

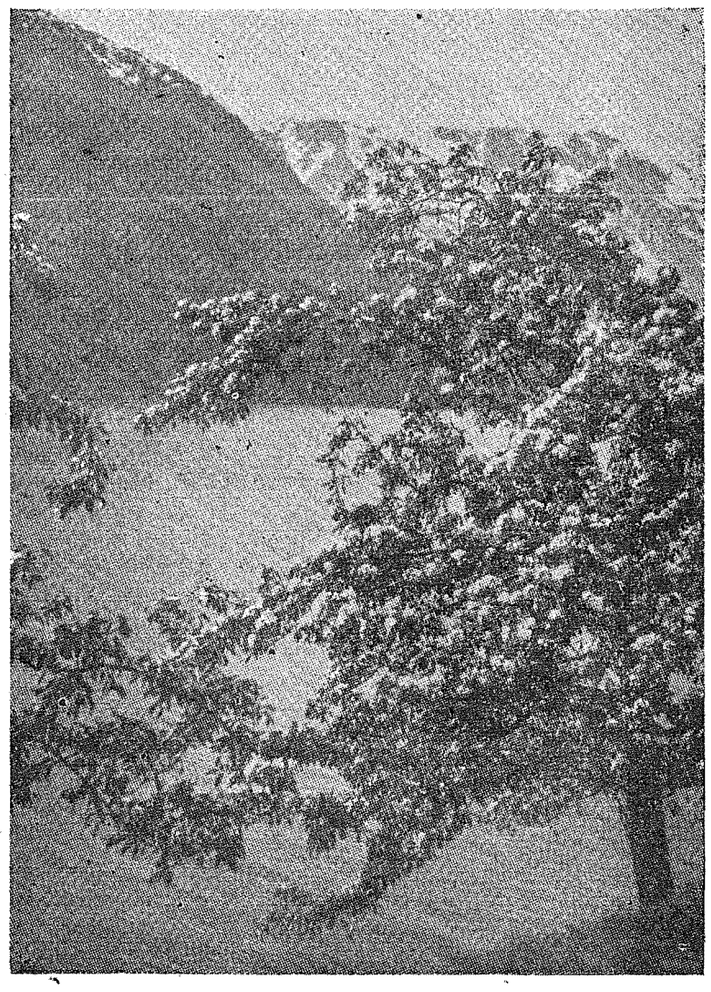

Sommerdagens lyse glede med dens smil, dens lyst, den sang
som ga sjelen hellig løftning mot en sommer evig lang,
mot det store fritt å kunde foldes ut i sommerprakt
uten ophør, uten grense, fryd i fryd og makt i makt — —
Borte, borte- Siste tone, siste blad er visnet hen.
Bare minnet, men et herlig minne, leve rolig enn.

Himlen ruger mørk og blytung over herjel ødslig sted.
Nakne grener, gule marker — — her er fred, men dødens fred.
Allnaturen venter stille slik som tusen ganger før,
stille, men i angst og vemod som ved ukjent skjebnes dør.
Hvorfor — er det gamle spørsmål full av seklers tunge ve,
hvorfor inn i dødens mørke, hvorfor måtte dette skje?

Henad kirkegårdens gange iler folk fra fjernt og nær.
De har alle noen kjære som de en gang skjulte der —
Tunge tårer, bitre stunner, kamp og kval, men ingen råd.
Døden kom så ubarmhjertig. Aa min venn han måttte gå!
Hjertet blev som slitt istykker. Livet bare brist i brist.
Drømmen vår, vår solskinnsverden, sank i grus på timers frist.

Enslig hånd har lagt sin gave, blomsten, der hvor korset står.
Minnene, de dyre minner, atter her sin vigsel får.
Og de møtes i det håndtrykk de i avskedsstunnen ga,
det som lyser som en fakkel, håpets fakkel, over grav,
at de engang skulde møtes, der hvor ingen sorger er,
og hvor Han er alt i alle som er livet for oss her.

Streif av sol har ater minnet om den lyse sommerdag
Grepet sinn i sjelen anet evighetens åndedrag.
Så beveges hjertets strenge under bønn til almakts Gud
at han nådig vil beskjerme til der sendes avskjedsbud.
Og så sluttes høitidsstunnen med en ydmyk, kjærlig takk
mest til Ham som for oss alle smertens store beger drakk.

Porten lukkes. Ut i livets kamper går en enslig sjel.
Knekket, Kmiget, ribbet? Ja visst så. Og dog så sterk og sel.
Disse svake skuldre som en tenkte greier ikke mer,
se hvad krefter disse eier selv hvor kampen mest sig ter!
Og om tåren ofte rinner i en ensom, bitter stunn,
der er fryd av hjemlandstoner inn i salvet hjertegrunn!

Edward Bjørnson

Water is sometimes dangerous

Placing emphasis upon the fact that summer vacations offer certain hazards to child health the State Department of Health today issued the information that parents could aid materially in reducing these dangers by observing three simple rules.

First, see that children do not over-expose themselves to sunlight. If taken in small doses it is beneficial, but over exposure poisons the child's system. This poison is dangerous and sometimes leads to death. Very blond children are sometimes particularly susceptible to this type of poison. Children should be encouraged to break into a sun tan by easy stages, and violent burns should be avoided at all costs.

Second, when children are away from home on trips they should be encouraged to ask for pasteurized milk.

Children should be taught that is a difference in bottled milk. A good deal of milk on the market today is not pasteurized. Unpasteurized milk acts as an excellent culture in which the germs of certain diseases such as scarlet fever, tuberculosis and septic sore throat may grow. Proper pasteurized prevents these germs from growing, and sonsequently from infecting the child. Pasteurized milk is safe milk.

Third, when children go on camping trips they should either take from home sufficient water to their needs, or lacking that, provision for boiling any water they may wish to drink. Municipal water supplies throughout the state are guarded against contamination but many of our streams and lakes are likely to be polluted.

Children should be impressed with the fact that clear water is not always pure water, and that running water does not purify itself. Bacteria live characteristically in the colon of humans are found in the clearest and most rapidly running water miles from any habitation. Where these germs are present there is always the possibility of other intestinal tract germs, such as typhoid or dysentery, also being present Thorough boiling of water will kill these germs. Boiled water is safe.

Unboiled water may be a source of contagion.

SØNNER OG DØTRE AV NORGES STEVNER

Det er nu bare tre uker igjen til at foreningen Sønner av Norge begynner sine stevner herstedes.

Komiteen der har utført det forberedende arbeide for disse stevner har nu gjort alt hvad gjøres kan for at stevnerne kan bli interessant og hyggelige for de mange besøkende norske menn og kvinner der blir her i stevnetiden, fra og med torsdag juni 23 til og med søndag, juni 26.

Men nu trenger komiteen litt hjelp. Vi trenger ca. 25 automobiler på fredag og omtrent det samme antal på lørdag og søndag for å befordre våre besøkende rundt om i byen og ut til utfluktstedet, Scandia Park.

Medlemmer av våre foreninger der har automobiler og er villige til å låne disse og litt av sin tid på en av de ovenfornevnte dage bedes venligst at henvende sig til formann for transportation komiteen hr. Heglund der bor ute på 5631 So. I St.

Hans telefon er: GA. 4666-M ring ham op eller send ham et kort og fortell at de ønsker å hjelpe. De kan også, om de ønsker, henvende dem til Ingvald Jetland av firmaet, Jetland and Palagruti 912 Pacific Ave, og til Western Viking. Begge steder vil deres tilbud om å hjelpe bli mottatt med takk.

Bare tre uker igjen til at stevnerne tar sin begynnelse og vi ønsker at ha alltnig ferdig før disse besøkende fra Alaska, B. C. Oregon, Montona, Idaho og fra byen og bygden i vårt eget vakre Washington kommer.

De kommer hit i tette ranker,
og her i Norskdoms jordbund
skal de så,
Så mange myke, ædle tanker,
Der skal til veldig, vakker
gjærning gro!

H. L. H.

"Hell Is A Delightful Place"

Lorentz Stenvig, Borgermester av Hell, har været på besøk i New York. "Go to Hell" sa han i en Radio intervju, ikke i minste måte sint, men han mente det på den peneste måte. Stenvig er nemlig borgermester på det trivelige sted, Hell, Norge.

"Hell is a delightful place,,' sa han under det samme intervju, "there is no crime in Hell, no liars and lots of beautiful women — all Americans should go to Hell."

Stedet er meget besøkt av turister, serlig engelsktalende, som ønsker den underlige oplevelse å gå der før de dør. Det høres virkelig godt ut for oss alle, så lat oss placere stedet på vår neste reiserute.

"We'll see you in Hell,' hvis vi nogensinde får penger nok til å reise igjen.

MODERN LUMBER & MILLWORK CO.
South 11th and Cushman
Telephone MAin 0200

E. M. Johnson
CEMENT CONTRACTOR
All Kinds of Cement Work
Estimates Given - Right Prices
2332 So. Kay MAin 7994

"Pleasing you is our Pleasure"
Norway Pacific Importing Co.
Arnold Sunde, owner
Scandinavian Delicacies a Specialty
48 Lower Sanitary Market
Seattle, Wash.

Thure E. Moberg
ATTORNEY-AT-LAW
Telephone MAin 4609
818 So. Cushman Ave. Tacoma

Anderson Fuel Co.
Promt Service on Stove Oil
1549 Dock St. Phone BRdw. 2281

BESTE SORT SMØR
Crystal Creamery
Crystal Palace Market
til den rimeligste pris . Vårt smør er kjernet fra den fineste kvalitet av fløte.

Main 9651—Res. Proc. 1037
BERGLUND FUEL CO.
Office and Yard:
South Eleventh and L Sts.

PETERSON FOTOGRAF
764 St. Helens Ave.
Main 9237

HINZ FLORIST
FLORIST
We send flowers by telegraph
MAin 2655 So. K at 7th

Når De besøker Seattle — avlegge oss et besøk
Er det dårlig med appetitten — eller har De lyst på noe riktig velsmakende, så prøv
Snowdrift Cafe
Norske og amerikanske retter — øl og vin
705 Pike Street M. E. HOFSETH. Vert.

For The Best In Food And Service
PINE CAFE
Tom Lea Prop.
Roast Turkey & Chicken Dinner every Sunday
Steaks — Roast — Special Dinners — Lunches
Choice Wines — Beer — Cigars — Cigarettes
1215 So. Kay — Across from Valhalla Temple

Member Federal Deposit Insurance Corporation
CENTRAL BANK
Sixth and Pine
BANK WHERE YOU CAN PARK

Tacoma-Nyheter

SEND EN HILSEN GJENNEM VAAR AVIS

I de forløpne år har det vært almindelig at mange har benyttet sig av Western Viking for å sende sine hilsener til kjente å kjære. Også ved konvensjoner. Medlemmer av de forskjellige organisasjoner sender gjerne en sådan hilsen. Prisen er ubetydelig, slik at alle har anledning å være med.

Det er ennu god anledning til å sende inn disse hilsener. De mottakes optil torsdag aften 16de.

Dette er også tilfelle med hilsener fra losjer og organisasjoner av enhver sort. Også de kirkelige.

Mange forretningsfolk og organisasjoner har allerede sent inn sine hilsener.

Western Viking vil komme ut med et meget pent nummer for konvensjonen, så bli med.

Sheriff Bjørklund er nettop tilbake i Tacoma fra en tur til Winnipeg, Kanada. Han måtte ta en tur dit op for å hente en forbryter som var fanget deroppe. Denne hadde begått forbrydlse her i Tacoma i 1917, og været istand til å holde sig gjemt for lovens håndhevere i den lange tid; men tilslutt fikk dog lovens sterke arm tak i ham.

Hr. Bjørklund hadde for en kort tid siden været en tur i østen og påstod at staten Washington har meget fine veie sammenlignet med mange andre stater. Særlig var veiforholdene i Nord Dakota meget dårlige.

* * *

Samuelson som har en skoforretning på 11te og K St., har fått en ny forsyning av sko nylig. Og det er sko som sier seks. Western Vikings personale finner at det er de beste sko de nogensinde har forsøkt. —

Samuelson er forresten for tiden byens eldste skoforretning. — I neste uke begynnr forretningens store salg, som vil vare for en uke eller to, og da vil der bli anledning til å kjøpe et par av de fine sko til en meget rimelig pris.

* * *

Cirkel No. 5 Døtre av Norge, møter neste onsdag den 15de juni hos fru Gust Nordberg, 4936 No. Frace St. Lunch kl. 12:30. Alle er velkommen.

COMPLIMENTS
to
NORDEN LODGE NO. 2,
Sons of Norway
DR. C. QUEVLI, JR.
Medical Arts Biulding

Den Norske Kafe
Normanna Hall, So. 15. og K
Fletts Ice Cream. alle slags, stadig på lager
Søndagsmiddag serveres ..
MAin 6960

Ny generalkonsul og nytt generalkonsulat i Amerika

Fra 1ste juli i år vil det norske konsulat i San Francisco bli omdannet til generalkonsulat, og det norske utenriksdepartement sendte 3dje juni telegrafisk meddelelse til hr. konsul S. Steckmest at han fra 1ste juil var utnevnt til generalkonsul.

Chas. K. Andersen og frue, Seattle, feirer sølvbryllup den 18 juni, og en liten festlig tilstelning er på sin plass.

Hr. Andersen er en av de best kjente Sønner av Norge menn i staten Washington, og langt utenom for den saks skyll. Både **han** og fruen er meget vel likt, og har mange venner. Derfor er det sikkert mange som vil forsøke å få anledning til å hilse på dem, og gratulere dem på 25-års dagen.

* * *

Cirkel No. 2 Døtre av Norge, møter tirsdag den 14de juni hos fru Anna Gjerstad, 124 So. 96th St. Lunch serveres kl. 12:30. Alle velkommen.

Nordlandslagets Kvinneforening møter tirsdag k.l 8 aften hos fru Andrew Pedersen, 1806 So. J St. Alle er velkommen.

Cirkel No. 3 Døtre av Norge møtte onsdag 1ste juni hos fru M. Mortensen, Collins Road. Kl. 12. middag var vi 9 damer som tok bussen ut til Parkland, derfra Spanaway buss til Collins Road, hvor vi gikk av og to automobiler ventet der og tok oss op bakken til fru Mortensens hus. Der var ca. 25 damer tilstede og vår vertinne serverte en deilig varm lunch. Et kort forretningsmøte med program, blev ledet av vår president fru Edwardsen. Vi hadde oplesning av fruerne: L. P. Larsen og Georgina Johnson sang og musikk av fruerne Lauritz og Bjerkeseth. Dørpremien blev vunnet av fru T. E. Johnsen. Så gikk vi ut i haven hvor vi blev fotografert av fru Georgina Johnsen. Efter en ekstra kop kaffe var servert startet vi på hjemveien igjen, 5 av oss damer skulde ta bussen så vi spaserte nedover bakken. så kom fru P. Hansen i sin automobil og da hun hadde plass for en mere gikk fru Lauritz med. Fruerne Bratbak, Ella Johnsen, Lavik og Bjerkeseth fortsatte videre til Pacific Ave. hvor vi ventet på bussen og fru Bratbak forsøkte å få en automobil til å stoppe og ta oss med til byen og (believe it or not) en mann stoppet og tok os fire damer med til 11th og Pacific og hans navn var hr. Gus Appelman fra Chamber of Commerce. Onsdag 6te juli skal vi ha Potluck lunch i Pt. Defiance. Kaffe, fløte og sukker vil bli servert derute. Ta med din egen lunch og spiseredskaper. Sekr.

HILLCREST MARKET
Wholesale and Retail
QUALITY, PRICE and SERVICE
Phone MAin 3490-3491
1214 So. K Street Free Delivery

Losje Embla Døtre av Norge hadde forretningsmøte torsdag den 2den juni. Vi har siden vårt siste møte mistet en av våre unge medlemmer frk. Alma Tveiten 21 år. likeledes har vi fruerne Onstad, Holland og Mathilde Johnsen på sykelisten. Vår årlige høstfest vil bli den 17. sept. For øieblikket er konvensjon i våre tanker og komiteen har nu programet iorden. På onsdag kveld 23. juni vil der bli gitt et program i Normanna Hall. Torsdag kveld kl. 7 vil der bli optagelse av nye medlemmer. Har du noen venner som ikke hører til døtrelosjen. forsøk å få dem til å gå inn. Kl. 8:30 er der velkomstmøte. Fredag kl. 9 formiddag begynner møte i Winthrop Hotel. Lunch kl. 12. i Normanna Hall kl 2 begynner møtet igjen. Kl. 8 aften i Fellowship Hall vil der bli drillteam konkuranse samtidig konkuranse i det norske sprog og premie vil bli utdelt til de losjer som vandt i medlemkonkuransen. Lørdag kveld kl. 7:15 bankett i Winthrop Hotel. Som avslutning på konvensjonen vil der bli utflukt til Scandia Park søndag den 26. juni.

Vi hadde besøk av Vicepresident fru Amundsen Breidablik, Ballard og fru Kvalheim Valkyrien, Seattle, som bragte oss losjens hilsen. Vi har et møte til før konvensjonen så møt op og ta del i arbeidet.

G. B.

* * *

Uken som gikk: sett gjennem de blaa briller ved Kåre Moe

Erling Smedvig kjøre rundt i byen for å finne **Carl Stavang.** [Men Carl er veldig optatt med å dyrke jordbær i Puyallup så det er nesten umulig å treffe ham untagen ved "Strawberry Festivals' i Mountain View). — **Martin Heglund** i veldig hast motsette sig å avertere i Western Viking. (Kunde ikke vente bedre av avisens rivaler. Han er jo optatt med å konkurere ut vår avis, og da han finner at han kan få publisert hvad han ønsker uten å betale noget derfor i vår avis, har han et godt argument der. Antagelig føler han den samme vei når han er ute og selger avertering. Eller er det en regel med untagelser?) —**Gust Nordberg** bestille sin hilsen i avisen. — **Olaf Lund** låne klische av Normanna Hall. (Hvem han fikk låne den av vet vi na turligvis ikke.) —**Walter Pedersen** gjennemgå en liten operasjon. — **Carl Hjelseth** få sine briller ødelagt, og har vanskeligheter foruten disse. — **Harry Wang** bestille billetter. — **Fru Monsen** selger avertering med stor suksess. — **Georgina Johnsen** utarbeide hilsen. — **Fru Marie Berglund** foreta redaksjonsarbeide. — **Henry Pedersen** forundret over at ingenting er blitt sagt om at han har vært våken hver kveld de siste to måneder. — **Olaf Hansen** protestere mot at han navn staves A-n-d-r-e-w. — **John Martinsen** ivrig optatt med å, lese Johns Epistel. — **Samuelson** og **sønn** gjøre veldig god forretning med deres nye model av sko. — **Harry Hansen** studere ut nye potetiske setninger for bruk ved konvensjonen. — **Thor Tollefson** legge sig makelig bakover i sin stol i Judge Cards Court. — Fru **John Lauritz** forhøre sig om pris på billetter. — **Fru Paula Amundsen** fra Seattle fortelle oss hvordan hun arbeidet med trykkerimaskiner i Oslo.

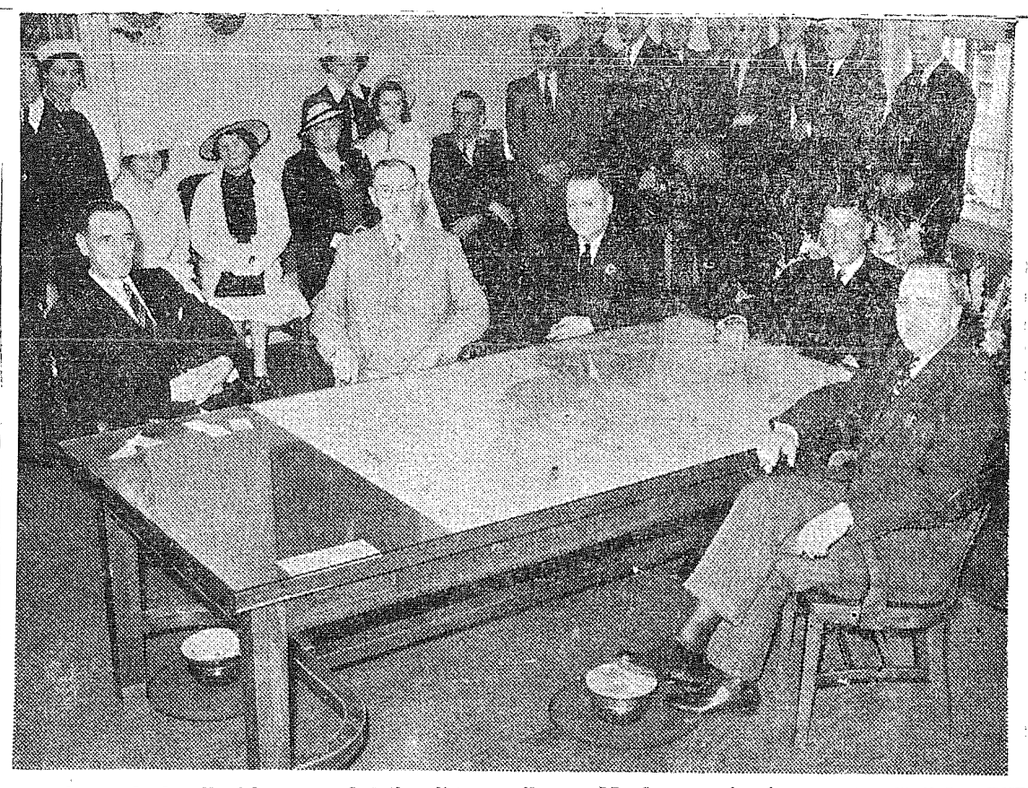

A crowd of well-wishers crowded the city council room Monday morning to see a new mayor, a new safety commissioner and two new civil service commissioners installed for a term of four years. Finance Commissioner C. V. Fawcett, who was re-elected in the primary, also was re-installed.

Frank Callender, former safety commissioner, has a last-minute talk with Holmes Eastwood, who is taking over that position, just before Eastwood is sworn in (upper left).

Mayor John C. Siegle takes the oath of office from City Clerk Genevieve Martin just before the new council takes its place at the council table (upper right).

The complete council for the next four years, with two new members, is shown in the lower picture. From left to right around the table are Public Safety Commissioner Holmes Eastwood, Public Utilities Commissioner Ira Davisson, Public Finance Commissioner Val Fawcett, Mayor Siegle, and Public Works Commissioner A. R. Bergersen.

Cirkel No. 2 av Oliver Luth. kirke møter onsdag den 15de juni hos fru Christ Hansen, 2518 So. Cushman. Møtet begynner kl. 2.

For uker og måneder har den komite som planlegger Norskdoms stevnet her for ordenenSønner og Døtre av Norge vært i stadig arbeide for å vareta alle arrangementer som nødvendigvis må gjøres for at det skal bli et vellykket stevne. Som bekjent blir samlingsdagene den 23. til og med 26. juni. Allerede den 22. juni vil Distriktsstyret for Sønner av Norge samles i Normanna Hall for et forberedende møte, men torsdag den 23. juni blir det samlingsdagen for delegaterne.

Derefter blir det møter og tilstelninger som vil gå slag i slag. Hovedkvarteret vil bli Winthrop Hotel hvor også Døtre av Norges møter vil holdes, mens Sønner av Norges møter er henlagt til Normanna Hall. Store delegationer ventes fra California, Oregon, Washington, Idaho, Britisk Columbia og Alaska. Den største samling av menn og kvinner av Norsk ætt som noensinde har vært samlet i Tacoma på en gang. Den stadige økning av medlemsantallet innen ordenes rekker er et bevis på at forståelsen av det betydningsfulle arbeide som utføres strekker sig videre og videre for hvert år som går. Den opvoksende slekt av annen og senere generationer finner man mere og mere tar interesse i dette arbeide, og er også en av de grunner hvorfor medlemsantallet nu er større enn noensinne. De fordeler som et medlemskap byr på skulde også være avgjørende grunner hvorfor enhver som er berettiget dertil skulde komme med. Kameratskap og hjelp i sykdom og nød setter vi alle pris på og dette er man sikret som medlem.

Ordenen Sønner av Norge tilbyr dertil de som ønsker det den billigste livsforsikring som finnes i Amerika. Vi er fuldt overbevist om, at der i og omkring Tacoma finnes mange som gjerne vilde ta ut litt livsassurance, men som har den feilaktige opfatning at det er for dyrt for dem, at de nu er for gamle o.s.v. Det skulde derfor synes naturlig at disse vilde undersøke hvad Sønner av Norge har å by på. Vi skulde like å gi etpar eksempler: En person 30 år gammel, ønsker en assurance på $1000 betalbar når vedkommende blir 60 år år gammel, eller ved tidligere død samt også betalbar i tilfelle arbeidsudyktighet, koster gjennemsnitlig omkring $23.00 året. En annen person, 50 år gammel, ønsker $1000 almindelig livsforsikring og kan få dette for omkring $30.00 om året. Begge former av forsikring har kontant og låneverdi.

Ethvert medlem vil med glede gi oplysninger eller telefoner sekretær Thor C. Tollefson, BR. 4144 som da vil sende undertegnede å forklare saken mere fullstendig.

I forbindelse med dette stevnet har losjene her en medlemskampanje med masseoptagelse som vil finne sted fredag den 24. juni. Skulde det ikke være en god tid nu å komme med?

Erling Smedvig
Distrikts Organisatør
for Sønner av Norge

Charles Kvernvik, 2322 So. L St. blev tirsdag truffet av kranen ved Gange Lumber Co. Han var på toppen av et tømmerstabel da kranen blev bragt i stilling og slo ham ned. Han falt 10 fot og blev bragt til hospitalet med en brukket rist og kvestet hode.

Fru Lars Bakketun var vertinne ved et serdeles hyggelig avskedsselskap for **Christine Ronoy** som i nærmere fremtid skal forlate Tacoma hvor hun har vært bosatt i mange år. Lunchbordet med de velsmakende retter var vakker dekorert med roser i sommerens lyse farver, omringet av små båter som et symbol for reisen til Norge.

Hjemmet var også pyntet i tre farverne, rødt, hvit og blåt. Foruten hedersgjesten var følgende venner tilstede: Fru L. B. Kirkebo, fru L. Knudem og datteren, Maxine, fru Hallingstad, fru Stalwik, fru G. Richards og to sønner, Gorden og David, fru Thelma Lesher, fru Kvamme, fru Gertrude Brekken, fru P. J. Pedersen.

Vertinnen serverte eftermiddagskaffe med krumkaker og berlinerkranser ute i sin koselige have.

Christine Ronoy skal reise fra Tacoma den 13de juni over New York direkte hjem til Norge. Lykke på ferden.

—Deltager

Hr. J. S. Høynes, landskapsarkitekt fra Seattle er nu ferdig med foreløbige forandringer av B. E. Buckmaster hageanlegg, som allerede gir et adskillig forbedret inntryk.

Meningen er at videre forandringer skal foregå til høsten.

Hr. Høynes har også i småtider arbeidet med å restaurere hageanlegget hos P. H. Sceva, general manager for Rainier National Park Co., og er nesten ferdig med dette. Han begynner i denne uke hos Dr. E. B. Yoder hvor han skal ombygge et annet landskapsparti.

RIALTO
Now Playing!
CARY GRANT
KATHARINE HEPBURN
EDW. EVERETT HORTON
LEW AYRES
—in—
"Holidsy"
Learn A Thrilling Lesson In How To Live And Love — From A Blue-Blooded Girl And Her Red-Blooded Boy Friend.
25c to 5 p. m.—35c nites

KAY STREET THEATER
11th and Kay Street
Let's go to Kay St. Tonite
Fri. Sat. June 10, 11
Wallace Beery
Virginia Bruce
"Bad Man of Brimstone"
2nd hit
John Barrymore,
Chas. Bickford
"Night Club Scandal"
Chapter 10
"SECRETS OF TREASURE ISLAND"
Sun. Mon. June 12, 13
Robert Taylor
Maureen O'Sullivan
Lionel Barrymore in
"A Yank At Oxford"
Another Main Hit
Wm. Boyd as Hopalong Cassidy in
"Texas Trail"
plus Fox Movietone News
Color Cartoon
Tue. Wed. Thur. June 14-15- 16
James Stewart,
Beulah Bondi
Walter Huston in
"Of Human Hearts"
2nd laughing Hit
Hugh Herbert, Allen Jenkin in "Sh, The Oxtopus"
Plus News of the day
Good Cartoon
Saturdays and Holidays starting at 2:00; Sunday at 1; 15c till 5; 20c after. Children 10c any time.

RIVIERA
TWO FIRST RUN FEATURES
15¢ till 6 — 20¢ till 8 — 25¢ NITES
Spencer Tracy
Loretta Young
"Man's Castle"
—Plus—
"Who Killed Gail Perston"
Wyn Cahoon
Robert Paige

BEVERLY
15¢ till 6 — 25¢ NITES
Gary Cooper
Claudette Colbert
"Bluebeard's Eighth Wife"
Gladys Swarthout
John Boles
John Barrymore
"Romance in the Dark"

Losjer og Organisasjoner

Loge Embla No. 2
Møter hver 1. og 3. torsdag aften i Normanna Hall
President Mrs. Geo. Johnson
4424 No. 28th. Proctor 3509
Sekretær Mrs. Edw. Johnson
5045 So. J — GArland 2412
Sykekomite: Mrs. J. Edwardsen
3119 So. Adams GA.1867

Ancient Order of Vikings
Møter i Normanna Hall
Forretningsmøte hver 1ste onsdag i måneden
Social møte hver 3dje onsdag i måneden
Gustav Sand, President
Henry Flem, Sekretær
1804 No. Union Ave. Rt. 2, Box 877

NORDEN No. 2
SØNNER AV NORGE
OLAF LUND PRESIDENT, — 709½ 2nd STREET
THOR TOLLEFSON, SEKRETÆR. RUST BLDG.
Forretningsmøte hver første og tredje torsdag i måneden
Socialt møte med program hver annen torsdag i måneden
Kontingent kan ogsaa betales til:
Ingvald Jetland, 912 Pac. Ave. Alfred Iversen, 15th & So. K St.

FRA BREMERTON

Oslo Lodge No. 35, Sons of Norway, had a an exeptionally well attended meeting last saturday night, June 5th, at IOOF Hall. Visitors had met up from Poulsbo Seattle and Tacoma. The occasion was initiation of a large class of new members signed by District Organizer Erling Smedvig during a short stay last month. President Harold Olsen opened the meeting and introduced for the first time the newly organized drillteam under the captainship of Mrs. K. C. Andersen. Twentysix new members were initiated into the Lodge with the drillteam and District organizer in charge. The sixteen pretty girls comprising the drillteam made å wonderful appearance in their spotless new uniforms of blue and white with the name "Oslo" on their caps. The exibition drill following the initiation drew enthusiastic applaus from the gathering and would lead one to believe that this was a team with long experience instead of a first appearance.

At the head of the Lodge was seated besides the President and District Organizer, President Dr. Anders Eide of the Poulsbo Lodge and President Hendry Amundsen of Terje Viken Seattle.

Following a wedding skit was put on by the members, with bride and groom and parson and all the rest in comical attire. This was in honor of members recently married, Mr. and Mrs. Alfred Blomlie. A regular wedding luncheon was served at which time the Blomlies were presented with a beautiful gift.

Norman Andersen, one of the new members, accompanid by his sister, gave a couple vocal solos. Dancing concluded the evenings conclave.

PUGET ISLAND

Ja, her i forrige uke blev jeg så overrasket som jeg ikke i mitt syndelige liv har været før, idet min kjære bror og hans hustru og søster kom og besøkte mig fra Montevedio, Minn,

Ja det var en stund som ikke jeg vil glemme så snart. De er alle tider i mine tanker. Tiden var kort eller gikk for snart. Min bror og hustru var som foreldre for mig når jeg kom hit til dette land. Hun er en snild kvinne (Mabel) så jeg er kry av henne, også er hun ikke redd å snakke norsk og det vistes og hørtes på barna også. Hvorfor iallverden skal vi være redd å snakke norsk sa hun til mig. En ting var tungt, og det var når de reiste igjen. Det blev så trist og tomt efter dem. Det er en ting som jeg ikke liker og det er at det skal være så langt til dem. Og de som var i bilen var følgende personer:

Hr. Anton og Mabel Wick og hans to barn Julianna og Alice. Fru Teoline Granrud og deres søster Hulda Lund, Olaf Gilsrud. Vil her igjennem dette blads spalter takke dem for besøket og håper at de kommer igjen snart og kan være lengere og en en spesielt takk fra dem til fru Erling Ellison for hennes venlighet å gjøre det så hyggelig som mulig for dem. Det er ikke mange som vil gjøre det med fremmede som hun gjorde. Igjen en takk fra dem og mig selv for hvad de gjorde fru E. Ellison.

* * *

Ja, nu er skolen slutt for dette år. Inntil høsten kommer igjen.

* * *

Fru Erling Ellison var i Seattle sammen med min bror og familie torsdag og de kom tilbake samme dag igjen. De likte turen riktig godt.

* * *

Torsdag aften var vi og besøkte August Wegdahl og familie, og hadde det koselig. De besøkende var: Min bror og familie og fru Granrud, Hulda Lund, hr. Gilsrud, Julianna og lille Alice Wick. Snakker om østens store vidder og herligheter og om Norge og forholdene der. Selskapet brøt op kl. 10 om kvelden de de måtte ta fergen tidlig på morgenen.

* * *

Amandus Olsen med familie og hr. Goe med familie var oppe i Bonneville forrige søndag og så på herligheten der. Lys og kraft fåes derfra i nær fremtid.

* * *

Fru Lindor Wegdahl har været på sykelisten, men er nu litt bedre, hvilket gleder oss.

* * *

Tilslutt får jeg takke for alt, og sender en hilsen til bladets personale og mine venner oppe i Tacoma. En spesielt hilsen og takk til disse som var fra Minn. her for besøket og til Edvard og Solveig som var hjemme og stelte håper at de kommer vest og besøker mig engang. Det skal bli morsomt å se deres smilende ansikter mine kjære broders barn. Igjen takk for alt.

HAROLD WICK

Fra Bremerton

Siste lørdag kveld blev atter et stort skritt tatt for forfremmelsen av Oslo losje, idet medlemsantallet blev forøket med ikke mindre enn 26 nye ordenssøsken.

Det nystiftede "Drillteam" under fru R. K. Andersen's dyktige ledelse led optagelsesseremonien for første gang, og disse 16 unge damer i hvite og blå uniformer med luer av samme farve satt på trekvart snei gikk gjennem de forskjellige manøvrene greidt og stiligt, uten et eneste feilskritt, tiltross for at de bare har praktisert nogen få ganger for denne anledning, så giv akt Tacoma, Seattle og andre omkringliggende losjer, kanhende Oslodamene går av med 1ste premien i tilfelle det blir konkuranse på Distriktmøtet.

Hr. Harold Olsen gav Distriktorganisatør Erling Smedvig sitt sete i presidentstolen, og han fore stod optagelsen på en almindelig grei og likefrem måte, sammen med de dyktige embedsmenn og kvinner innen losjen.

Efter seremonierne som blev holdt i møtesalen i 2den etasje samlet alle sig nedenunder for underholdningen og forfriskninger, dette viste sig å være i form av et overraskelsesselskap for nedskriveren og frue som så å si er nygifte, En "Mock Wedding" blev holdt som satte latterdørene på de tilstedeværende på vid vegg.

Efter denne forlystelse blev døren til spisesalen åpnet hvor de ca. 150 mennesker blev opvartet med deilige kaker og smørebrød, tillike en bryllupskake blev satt foran "the blushing bride and groom" og et nydelig sølvsett, bestående av kniver, gafler og skeer, blev overrakt fra losjen av fru B. K. Andersen.

Vi begge ønsker herved å takke alle de av losjens medlemmer som ofret tid og penger på denne storartede gave og det hyggelige selskap, dette glemmes aldri.

Blandt de besøkende fra andre losjer tilstede den kvelden kan nevnes foruten organisatør Erling Smedvig og fruen, hr. Amundson, presidenten for Terje Viken, Seattle og frue,Dr. Eide, president for Poulsbo losjen. Dr. Larson også fra Poulsbo og mange andre.

* * *

Ved Oslo losjes syklubs møte siste uke blev fru Harry Beck overrakt et fint fint sølvbrett som en takknemlig erindring for godt utført arbeide i anledning billetsalget av den nettop utloddede "cedarkiste". Fruen solg te for rundt 60 dollars værdt av billetter, og det må jo regnes for et mesterstykke som bare fru Beck kunde utføre.

Fru Beck takker herved gjennem Western Vikings spalter for denne vakre påminnelse fra Oslo syklub.

* * *

Hr. T. Falk, Bremertons Norske poet, som fikk et slag for en tid siden, er nu langt på bedringens vei, og er oppe og rundt litt hver dag. Han ser nu fremover til Distriktmøtet i Tacoma med gledelig spending, kommer der til å treffe mange gamle kjendinger, særlig fra Everett hvor han for nesten en menneskealder nedla slik et godt arbeide for Sønner av Norge.

Skal fra tid til annen sende inn til W. V. nogen av hr. Falks mange sanger og viser, hvorav flere kan regnes som 'perler innen poetverdenen."

* * *

Fru Anna Andersen fra Tacoma var på besøk hos fru H. Beck for litt over en uke siden. Fruen liker sig bedre og bedre i Bremerton for hver gang hun kommer over, sier hun.

ALFRED BLOMLIE

MT. VIEW NYHETER

Mt. View holder sin årlige Strawberry Festival søndag den 19de juni i Mt. View kirken. Varm middag og alle de strawberries og rømme man kan spise. Program med musikk og en tale av pastor Pfleuger av Pacific Lutheran College. Serveringen begynner kl. 11:30 og vedholder til alle er serveret. Alle er hjertelig velkommen.

* * *

Mt. View holder sin søndagsskole utflukt neste søndag den 12. Alle er bedt om å være tilstede rundt kl. 11:00. Mt. View Manns forening serverer Ice cream og kaffe til barna og deres foreldre. Utflukten holdes ved Trout Lake.

* * *

Mt. View Guild holder sitt møte i kirkens samlings lokal torsdag aften den 16de juni med fru Thomas Solheim som vertinne. Alle er hjertelig velkommen.

* * *

Hr. og fru Jalmar Jacobsen og barn var forrige helg gjester hos hr. og fru Oscar Matson.

* * *

Fruerne Eva Montgomery, Juline Livingston, P. P. Thoren Merton Weterhouse, Oliver Barry Maggie Allord og Alfred Berg var gjester hos fru C. J. Thoren fredag den 3. juni.

* * *

Fru Dora Foote, frk. Eleanore Foote og fru Coilhs fra Tacoma, besøkte fru George Becktold, fredag den 3. juni.

* * *

Fru W. L. Hestness fra Tacoma var fredag den3. juni i besøk hos fru Inga Williams.

* * *

Gradution Exercises holdes i Edgemont skolen tirsdags aften den7de juni. Med en klasse av 28. Skolen slutter årets arbeide torsdag den 9de juni.

* * *

Fru Olaf Loken fra Fordville N. Dak. er her i besøk hos sine søstre fru Ole Stendall og fru T. Berntsen.

* * *

En del av hr. T. Berntsons gamle venner kom innom for å hjelpe ham feire sin fødselsdag der virkelig er den 29, men da mange ikke kunde være tilstede på denne dag, samlet de sig på fredag aften den 27 mai, og bragte sin matkurv og en liten erindring, og tilbragte en meget hyggelig aften i hr. og fru Berntsons hjem. Dem der var tilstede var: Hr. og fru K. Helling, hr. og fru G. Fredeen, hr. og fru Bert Purvis, hr. og fru A Winterhouse, hr. og fru T. Solheim, hr. og fru O. Lund, hr. og fru O Stendall, fru Olaf Loken, fru E. Nestegard, fru L. Nestegard, fru S. Swenson, fru P. P. Thoren, fru E. B. Semb, fru G. Sanderson og hererne: A. Hjertaas, Ole Nestegard, Elmer Nelson, Louis Mork, John Jelleberg, hr. og fru Carl Berntsen, Irene og Lorraine Purvis, og hr. og fru T. Berntson.

* * *

En Stork Shower blev gitt i hr. og fru D. H. Hoskins hjem nylig for fru Clarence Johnson med fruerne Jacob Andersen, Edcrocombe, frk. Ruth Paulson som vertinner. Dem der var tilstede var fruerne John Olsen, Nels Hanson, James Hanson, A. Erikson, M. Melby, C. Romnes, R. H. Boyd, T. Solheim, J. Lilleron, O. Brudevold, Alice Friestad og Margaret Hoskin æres gjesten fru C. Johnson. fru D. Hoskins og fru Ross.

* * *

Middags gjester hos hr. og fru K. Helling, onsdag den 1. juni var hr. og fru George Stave og barn Marlys og Robert og fru H. C. Sylvester der er her i besøk hos sin søster fra California.

* * *

Malvin Helling der har nettop fylt sitt skolegang ved Pacific College reiste til Mt. Tacoma for å tilbringe sommeren efter et kort besøk hos sine foreldre hr. og fru Knute Helling. Hr. Tom Swansby er også en tur til Mt. Arthur Helling tilbringer også noen dager der denne uke.

Hr. og fru Arnold DeJardine og Fri Wigness og hr. og fru Norman fra South Hill var søndag i besøk hos fru Melby.

Mt. View Kvinneforening møter i kirkens samlingslokal den 22 juni med fru E. Nestefard som vertinnne.

* * *

Hr. og fru A. Winterhouse, hr. og fru Davis Fortier og døtre Yvonne og Carrol,l Rene og Bernice Hokenson og William Larson var gjester hos hr. og fru T. Solheims hjem. Hr. og fru John A. Johnson og sønn Loyd fra Buckley besøkte hr. og fru Solheim mandag. Hr. Oliver Solheim tilbragte Desoration sammen med sine barn og hr. og fru Solheim.

* * *

Fru O. O. Lund reiste søndags aften til Wisconsin hvor hun tenker å tilbringe en tid med sin søster i sitt hjem.

* * *

Hr. Hans Hansen er reist til Aalsk for å tilbringe somemren, de besøkte hr. og fru E. B. Semb og hr. og fru H Jorgensen siste uke.

FRU T. SOLHEIM

— Maksimalbelastningen for Vest-Agders elektrisitetsverker samlet er 45,900 k. w.

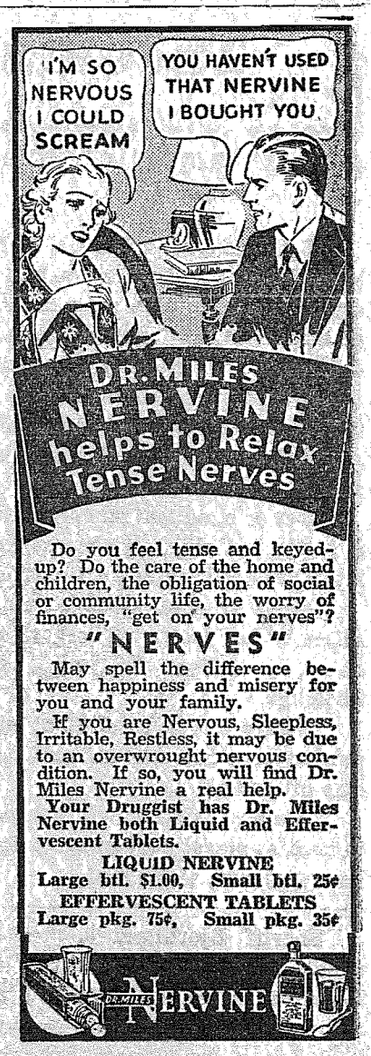

Abonner paa Western Viking,

Skal De besøke Gamlelandet i sommer? Bestill endelig Billet med

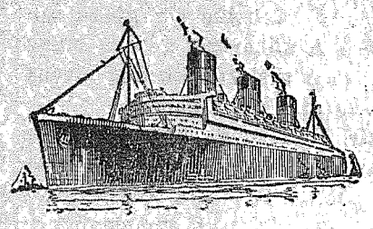

"QUEEN MARY"

— Verdens nyeste linjeskib —

eller en av Cunard White Star Line's likeså berømte skib

"AQUITANIA" "BRITANNIC" "GEORGIC"

via Paris eller London

Personlig ledede sommer ekskursjoner ved W. S. Harling.

"Queen Mary" 25. Mai

For nærmere oplysninger og reservasjoner henvend Dem til Deres Lokal-Agent eller til

CUNARD WHITE STAR

208 White Bldg. Seattle, Wash.
606 South Hill St. Los Angles. Cal.
32—34 No. Michigan Ave. Chicago, Ill.
155 Baker Arcade Minneapolis, Minn.
211 Bond of Trade Bldg. Portland, Oregon
244 Stockton St. San Francisco, Cal.

NEIGHBORHOOD SERVICE STATION

South 15th & K Streets

ALFRED IVERSEN, Proprietor

GASOLINE, OILS, TIRES AND ACCESSORIES—IN FACT ALL THE NEEDS OF YOUR CAR CAN BE LOOKED AFTER HERE

Where Friends Meets!

K - Sino

Hansen and Larsen

Wines — Beer — All Kinds of Tobaccos — Candies

A Friendly Secvice and a Spirit of Friendship

Valhalla Temple Building — 1218 So. Kay Street

TUBBY

A Corking Scheme, but It Failed.

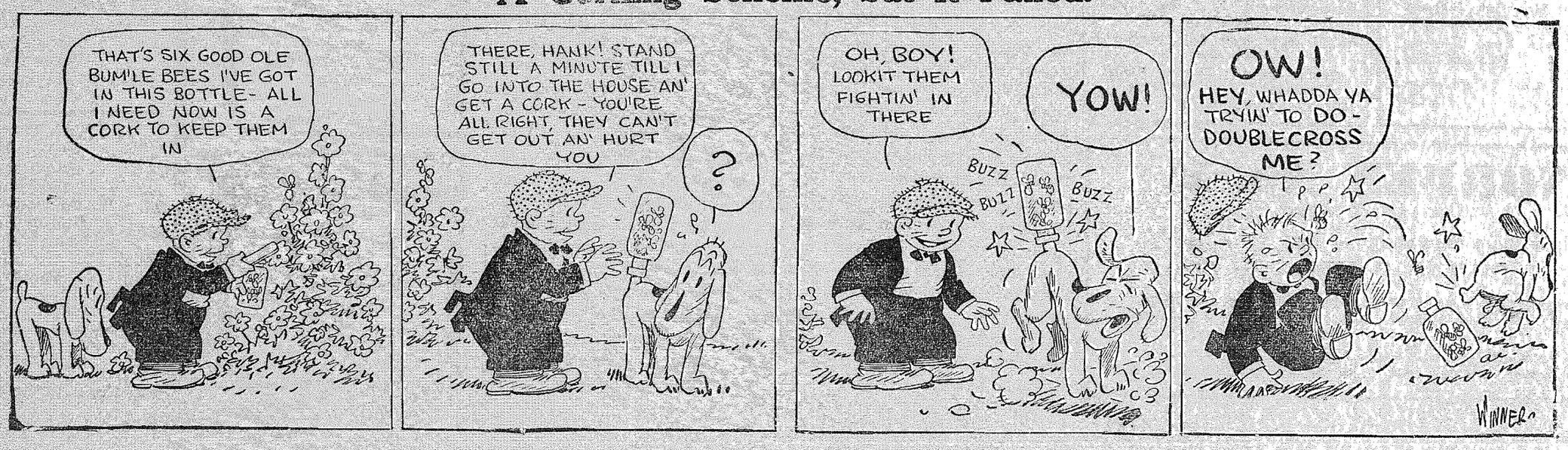

ZION LUTHERAN CHURCH
59th and So. Thompson
N. C. Anderson Pastor

Friday June 10, 7:30 p. m. Mens Brotherhood sponsor a weiner roast at Wapato Park.

Sunday June 12. Congregation and Sundag School picnic at Spanaway. Program at 11 a. m. Free coffee at noon.

Wednesday Circle No. 1 at the home of Mrs. West, 1502 So. 52

Senior Choir at 7:45.

Thursday. Prayer meeting at 8.

FRELSES-ARMEEN
1114 So. 12th St.

Lørdag den 11te Juni kl. 8:00 Forenes første koret med oss.

Brigd H. Madsen leder og taler Dette blir Brigadørens siste møte i vårt kor.

Søndag eftm. kl. 3:30. Jubelmøte. Adj. Erick Swendsen taler.

Torsdag den 23de Juni holdes vår mittsommerfest.

Elim Evangeliske Frikirke
14de og Syd L St.
C. M. Myrdahl pastor

Søndagsskolen og Bibelklasse kl. 10:00

Norsk gudstjeneste kl 11:00.

Venneforening kl. 5:00.

Opbyggelse Engelsk kl. 7:30.

Bøn og vidnesbyrd hver onsdag kl. 8:00

Bibel Konferanse

De Evangeliske Frikirkers Indremissjonsforeninger holder Bibelkonferanse i Bethel Park, Vashon, Wash., fra den17de juni til og med den 30te juni. Møter hver dag kl. 10—12 og 7:30 aften.

Talere er: Past. B. Rom fra Madison, Wis., Missionær W. G. Englund og pastor O. Urang fra B. C. Kanada.

Innkvartering og måltider erholdes på stedet.

The annual strawberry festival of the Mt. View Lutheran Church will be held sunday, June 19. A hot dinner with plenty of strawberry and cream will be served at the Church parlors beginning at 11:30 and continuing until all the guests are served and satisfied. A program consisting of musical numbers and a talk by Rev. Pfleuger from the Pacific Lutheran College will be given at 3 in the afternoon. Our many friends from our neighboring communities are cordially invited.

John L. Nesvig, Lansford, Nord Dakota, død.

John L. Nesvig, fra Hjelmeland i Syfylke, døde i sitt hjem ved Lansford, N. Dak. den 13de mai, 1938, efter et par måneders sykeleie, 62 år gammel.

Til Buxton, North Dakota kom han 45 år siden og i 1901 tok han homestead 25 mil fra Minot omkring 5 mil fra Lansford. I 1909 inngikk han i ekteskap med Josephine Nelson i Litchville, N. Dak. hvor hans tvillingsbror, pastor M. L. Nesvig, den tid var prest, utførte vielsen. Samme år bosatte de sig på sin homestead. De var strevsomme og gode økonomer og således efterhvert kjøpte mere og mere land inntil de eiede 800 acres. De nød velstand og hygge sammen med sine fire barn og den tid tørke perioden kom sådan otte til ti år siden hadde opført moderne bygninger, der stod lunt inne i skoglunden de hadde plantet på sletten.

Avdøde kom fra en gammel haugiansk slekt. Faren, Lars Nesvig, virket med Gudsord i hjembygden og bestefaren, Johannes Hærrebakke fra Suldal var en personlig ven og medarbeider av Hans Nielsen Hauge. Han kjøpte gården Nesvig i Hjelmeland og var med og byggede det første bedehus i Norges land og deltok i ledelsen av opbyggelserne.

John Nesvig og hustru deltok flittig i Luthersk meninghets arbeide i Lansford.

Begravelsen foregikk den 19de mai i Lansford's største kommunale forsamlingslokale der fyltes for anledningen. Mange kom langveis fra. Pastor C. J. Carlson fra Minot, ledede sørgegudsstjenesten og to av avdødes brødre, presterne M. L. Nesvig fra Seattle Wash. og L. L. Nesvig fra Stoughten, Wis., talte på familiens vegne. Et damekor sang. Bisettelsen fant sted på Lansford kirkegård hvor tvillingsbroren forrettet.

John L. Nesvig efterlater sig enken og fire barn, Leonard, Maynard og Evelyn i North Dakota og Clara Trom i Los Angeles samt fem søskende, Fru Bertha Knudsvig og Martinius Nesvig i North Dakota, John Nesvig, Washington D. C. og de to førstnevnte som er prester.

Bethel Pentecostal
So. 11 og J St ,
Carl Hedeen Pastor

Fredag kl. 7:30 Hildur Johnson og Clara Johnsen.

Søndag 10 formid. Søndagsskole og Bibelklasse. Kl. 3:00 og kl. 7:30 Evangelisternes avslutningsmøter.

Onsdag kl. 7:30 Bønnemøte

Fredag kl. 7:30 Carl Hedeen.

NORDEN NO. 2 Sønner av Norge

Litt av alvor, litt av spøk og meget til eftertanke, bærer alltid hr. Germund Dahl, vicepresident for Storlosjen Sønner av Norge, med sig når han engang iblandt har anledning til å besøke Norden losje. Broder Dahl var tilstede ved Nordens siste møte og med ham var flere andre staute losje brødre ifra Dronningbyen.

Iblandt disse kan nevnes hr. Kvalheim, en mann der har drømt og arbeidet om og for at få oprettet et Sønner av Norge alderdomshjem herute på kysten.

Han arbeider ennu for denne sak bare med den forskjell at han har utvidet rammen så at alle norske foreninger og private menn kan være med å bygge "Hjemme."

Når hjemmet en dag står ferdig vil det få navnet "Norse Home" og over hovedingangen på dette hjem bør der stå i gullskrift: "Kvalheims drøm — virkelig gjort".

En av de yngste og mest årvåkne Sønner av Norge losjer i Dist. No. 2, er Terje Viken, Ballard. Denne losjes president en ung Oslomann ved navn Amundsen var tilstede ved Nordens møte siste torsdag og han fortalte på en klar og grei måte om arbeidet der blir utført i hans losje.

I august får Norden losje storfremmed for da vil den berømte Norske stortingspresident, Hambro komme hit.

Hr. Hambro, der efter sigende er skandinaviens største folketaler, vil tale, antagelig i Normanna Hall, på torsdag aug. 4. Hr. Lund sekretær Tollefson og Dommer Strøm vil arrangere for hr. Hambros besøk.

Hr. Smedvig, en av de to dyktige organisatører i amet Dist. arbeider for tiden i Tacoma.

Det er intet lett arbeide for hr. Smedvig her, tiderne er flaue og hundrede av menn der kunde og burde være medlem av Sønner av Norge går arbeidsledige. Frukterne av hr. Smedvig tidligere arbeide i Tacoma har alltid vært gode og mange av de menn som han har dragt til losjen har idag en stor interesse i Nordens arbeide.

H. L. H.

KONVENSJONEN ..

Det er idag 10de juni — altså bare 2 uker til Døtre av Norges Storlosje møte. Disse møter er milepeler i vår organisasjon. Vi måler vårt arbeide fra det ene Storlosjemøte til det annen. Tidsrummet er 2 år. Vi stanser og tar inventar av losjernes arbeide. Hvad midler vi har, og hvad vi trenger for å gjøre vår kjære orden bedre.

Vi venter tsort fremmøte til stevne her i Tacoma den 23-24-25 26 juni.

Her vil vi stifte mange nye bekjentskaper også hilse på kjære kjente. Vi møtes som søstre — med et felles formål — å arbeide for Døtre av Norge. Vi er stolte av vår orden. Stolte av vårt kjære fedreland, og takknemlig til vårt adoptivland, som har gitt oss så meget. Her har vi våre hjem, Amerika er våres barns fødeland. Vi har lovet trofasthet til landets flag. For å vise vår loyalitet arbeider vår organisasjon med å fremelske det beste av det norske folks tradisjon og kultur blandt den opvoksende slekt. Vi ønsker å vise dem at de stammer fra et folk som kjemper for alt de har kjært, Frihet, rettferdighet og selvstendighet. For oss utflytterfolk har det "Fjerde bud" fått dobbelt mening.

* * *

Torsdagsaften den 23de juni har losje Embla stor optagelse av nye medlemmer. Vi har her i Tacoma flere hundrede av norske mødre som med sine døtre burde komme og bli medlemmer. Ved å stå i søsterkjeden kan dere først få den riktige forståelse av hvor meget godt vår losje gjør. I Western Viking vil dere finne navn og telefon nummer til Emblas pres. og sekr. om dere ønsker oplysning så kald dem.

Kom og vær blandt dem som kommer inn i søsterkjeden torsdags aften kl. 7. efterpå går vi inn til åpningsfesten for konvensjonen.

Marie Berglund
Storlosje pres.

Anthony M. Arntson
ATTORNEY
Phone: BRdwy 3576
817 Puget Sound Bank Building

ROSEBUD YELLOW ROBE, BEARING PEACE GIFTS, TO WELCOME OSLO-FJORD

Great grandniece of Sitting Bull to herald arrival here June 13

New York. — Newest ship built in the Viking tradition and finest passenger line Norway has ever sent down to sea, the Oslofjord, flagship of the Norwegian America Line, will arrive in New York harbor June 13 on her maiden voyage and will be greeted with ceremonies dramatizing the long bonds between the United States and Norway.

Dressed in robes of white elk skin, which are beaded the achievements of Sitting Bull, Rosebud Yellow Robe of the Sioux Indians of South Dakota will go down the harbor to meet the new vessel and to carry it offerings of peace. These she will present to a Norwegian lad in Viking costume, who in turn will offer her gifts from Norway. Miss Yellow Robe, known as Lacotawin among her people, will also carry with her a peace pipe of her tribe and will address the Viking with Indian words of welcome.

The entire ceremony has been worked out to call attention to the fact the Oslofjord has been built without provision for wartime conversion, and also to symbolize the peaceful bonds which have long existed between Norway and the United States. Miss Yellow Robe, daughter of Chauncey Robe and great niece of Sittting Bull takes part in the ceremony as an outstanding Indian woman of today. A graduate of the University on juvenile reeceation, she eowceived and for the past seven years has directed the American Indian Recreational project at New York's Jones Beach.

Carrying out Indian and American themes in its outstanding art works the Oslofjord has been built expressly for American travelers and will accommodate 800 passengers. Largest and highestpowered vessel ever built for geared Diesel engine propulsion, the luxury liner will develop a speed of twenty knots, cutting the present crossing time of the Line from seven and one half days to seven. With the Stavangerfjord and the Bergensfjord of the Norwegian America Line she will provi-de the only direct service between the United States and Norway and will be hailed for opening a new era in travel between the two nations.

Dr. E. E. Blix
J. T. WILSON, Dentists
1132½ Pacific Ave. MAin 1583
SCANDINAVIAN DENTISTS
All Work Guaranteed

IF YOU WANT CASH FOR YOUR MORTGAGE OR REAL ESTATE CONTRACT SEE
E. O. Bratrud
315 Fidelity Bldg. ..BR. 3261

Bosses Won't Hire People with Halitosis (BAD BREATH)
People who get and hold jobs keep their breath agreeable

With the best to choose from these days, employers favor the person who is most attractive. In business life as in the social world, halitosis (unpleasant breath) is considered the worst of faults.

Unfortunately everybody suffers from this offensive condition at some time or other—many more regularly than they think. Fermentation of food particles skipped by the tooth brush is the cause of most cases. Decaying teeth and poor digestion also cause odors.

The quick, pleasant way to improve your breath is to use Listerine, the quick deodorant, every morning and every night.

Listerine halts fermentation, a major cause of odors, and overcomes the odors themselves. Your breath becomes sweet and agreeable. It will not offend others.

If you value your job and your friends, use Listerine, the safe antiseptic, regularly. Lambert Pharmacal Company, St. Louis, Mo.

Don't offend others · Check halitosis with LISTERINE

Ask Wage Bill Speed

Solons Who Signed Petition Demand Vote at Once

WASHINGTON, D. C., May 7.—AP—House proponents of wage-hour legislation, jubilant over the success of their petition to take the bill from the rules committee, demanded today that the House be allowed to consider the measure without further delay.

They asserted the unprecedented demonstration when 218 members, a majority of the House signed the petition in little more than two hours after it was filed yesterday should be accepted as a mandate for the rules committee to give the bill preferential status.

Under House rules, May 23 is the earliest date the bill could be considered under the petition.

There was considerable doubt, however, even among the bill's supporters, that the rules committee would yield.

The committee voted 8 to 6 last week to pigeon-hole the bill, resulting in its supporters resorting to the petition method of bringing it to the floor.

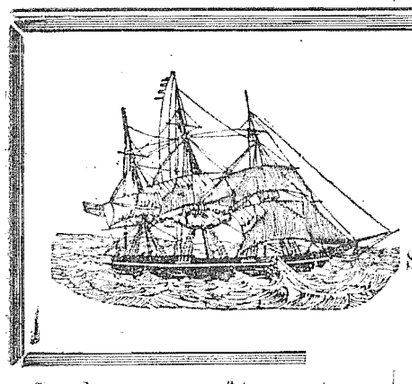

En Sjömanns Erindringer

Fra Seilskibenes Dage

Skrevet for Western Viking
Av O. WESTBO
Eftertrykk Forbudt.

Landet var som før nevnt, meget flatt, så at når høivandet (the tide) kom inn, gikk strømmen i elven opover. Men der var så liten "tide" at strømmen var meget svak, begge veie. Når høivandet kom inn var vandet blandet med sjøvand, og da badet vi ofte i det rene klare vand. Vi dukket almindelig på hodet ifra rekken av skibet. En dag fant nogen på: at vi skulde se hvem som kunde svømme lengst "under vann" efterat ha dukket. Fra mine guttedage hjemme hadde jeg ikke så liten erfaring i å svømme under vandet, og efter at ha sett en tid på de andre, besluttet jeg mig til at jeg skulde overgå dem alle. Jeg gikk da på hodet fra rekken, og gikk med vilje nok så dypt, men av gammel erfaring hadde jeg lært at hvis man begynte å svømme horisontalt med det samme, så viste man ikke av før man var på toppen av vandet igjen, derfor var det å så komme sådypt at man ikke fløt op før man selv vilde. Jeg begynte da å svømme i en retning av omtrent 45 grader nedad, inntil jeg trodde jeg måtte være dypt nok, derpå svømmet jeg horisontalt så lenge jeg kunde holde pusten. Jeg la merke til at vannet var nokså koldt dernede, men jeg hadde ingensomhelst greie på hvor dypt jeg var. Så begynte jeg å svømme omtrent 45 grader opover, for å nå langt bort som mulig, før jeg kom op (det er nokså merkeligt, men man kan med lukede øine, ganske nøie bestemme legemets stilling under vann.) Jeg følte at jeg måtte snart ha luft, men der kom ingen overflate, så jeg tilslut måtte svømme ret op. Jeg følte hvorledes vannet blev varmere og varmere eftersom jeg kom opover, men jeg blev aldeles forskrekket over hvor langt det var til overflatten. Endelig kom jeg da op, men på høi tid til å få trekke pusten, jeg kunde ikke ha holdt den mange sekunder mere. Men nu var jeg minst dobbelt så langt fra skibet som nogen av de andre haded nået. Men jeg vilde ikke ha gjort det op igjen for nogenting. Jeg var aldeles forskremt over hvor dypt jeg måtte ha været. Og der var ingen av de andre som vilde forsøke å gjøre mig det efter heller. De hadde begynt å frykte for at jeg ikke vilde komme op mere. Jeg tør trykt påstå: at der er ikke en annen nordmann som har været så nærbunden av Rangoon elven ved svømning og lever til å fortelle det. Men så en annen dag fandt kahytsgutten (en stor kjek gutt fra Horten, sønn av orlogs kaptein "Hjort") og jeg på: at vi skulde svømme over til et engelsk skib som lå omkrin ¼ engelsk mil borte og lastet "Teak" tømmerstokker. Da vi kom derhen gikk vi op på tømmerflåten som lå langs siden, for å hvile oss. Disse tømmerstokker var firkantede og nokså slette, nesten som et gulv, men de var tunge så de lå nelsen gjevnt med vannet, og var på sine steder bevokset med grønt slim. Da vi hadde hvilt oss litt, var det til å se og komme oss ombord i vårt skib igjen. Kahytsgutten tok sig da fart, ved å springe henover tømmerflåten, gikk på hodet i vannet og begynte å svømme. Jeg skulde gjøre likedan, men det siste skritt jeg tok på tømmerflåten kom jeg til å sette foten på dette grønne slim, jeg gled, og falt med hele min tyngde aldeles flat mot vannet. Jeg slo mig forferdeligt og mistet pusten, og jeg trodde sikkert at jeg hadde dødt, før jeg endelig blev istand til å dra ande igjen. Jeg måtte nu ta det meget sakte med svømningen da jeg følte at jeg var forslått innvortes Det tok lang tid før jeg nådde skibet, og da jeg endelig fikk fatt i fallrebs trappen og skulde gå op, fikk jeg noget i halsen og måtte hoste litt, og da jeg spyttet det ut var det blod. Jeg fortalte det til kapteinen da jeg kom ombord, og første gang doktoren kom igjen, undersøkte han mig. Han fandt hvor jeg var forslått, nedenfor brystet, og gav mig lægehjelp, og om ikke mange dage var jeg like god igjen. Men nu hadde jeg også hatt nok av svømning i Rangoon elven, jeg skulde ikke ha noget mere av den for min part.

Jeg så meget få Europære i Rangoon. De jeg så var både bleke og tynne. Klimatet er nok for varmt for dem. De gikk alle kledt i snehvite klær og med en hvit "Parasol" over hode når de var ute. Englenderne hadde et nokså stort, fladt dampskip, med tak over hele skibet, som de brukte å gå op og ned elven med. Der var også en del store lange indianske "Kanoer" av uthulede træstammer, som kom ned elven med "riislaster" og med hele familien ombord. De kom antagelig fra langt inne landet. Der var også en del Kinesiske "Junks" men de var nesten de rareste båter jeg har sett. De så nokså bra ut forut, men akterenden var forferdelig, den var ikke bare tvertfor, men den var 2—3 etasjer høi. Først en ganske stor bygning på dekket, så en mindre overpå, og i enkelte tilfelle, en ennu mindre på toppen av den, hvor man satt og styrte. De hadde bare en mast og et seil. Men seilet var festet til flere bambus ræer, kanskje 6—8 av dem, med like mellemrum. Man slap å gå tilveirs for å reve og gjøre fast seil. Når man skulde reve var det bare å fire ned en rå for hvert rev man vilde ta og vilde man gjøre fast seilet så firte man det ned på dekket altsammen. Disse hinder likte vist ikke å gå tilveirs, og deri kan jeg ikke fortenke dem. De gikk alltid barbente, og det er ingen moro å springe tilveirs barbent. Det har jeg selv funnet ut nogle ganger, de jeg måtte op og gjøre fast seil uten å få tid til å ta noget på benene. Men svømme kunde disse hinder, og være kvikke som apekatter når de vilde. En dag kom der en byge og litt frisk vind. En junk kom seilende ned elven i nok så stor fart. Så ser de en planke som flåt på vannet, og med det samme de for forbi den springer en mann overbord med et tang i hånden, og før junken var kommet langt, hadde han fått tauget festet om planken, og mens han selv klyngede sig fast til den, var det de andre ombord til å hale både han og planken inn, så spruten stod tilveirs. Det gikk så fort at jeg blev aldeles forbauset, og det til og med uten at de endret hverken kurs eller fart. Jeg så i Western Viking for en tid siden at der stod at det var i slutten av mars vi ankom til Rangoon, Dette var imidlertid en trykfeil. I manuskripet står der: slutten av januar. Nu led det ut i april og varmen blev nesten uutholdelig. Solen stod nu ret over hodet middag, og begynte å komme i nord. Endelig var lasten ferdig, og vi fikk den ombord så fort som muligt. Vi lastet 16,000 sekke riis, hver sekk med en gjennemsnits vekt av 214 pund. Men da var også skibet fuldt, og en hel del sekker under halvdekket. Frakten var $1.00 pr. sekk. Vi hadde hatt fragt nok på kull-lasten til å klare alle skibets utgifter på hele reisen, så disse $16,000 var netto fortjeneste, blev det mig fortalt, og det får man kalde ganske bra på et år. Det var nu i begynnelsen av mai, og vi var glad ved å få lette anker og komme ut av denne "bakerovnen." Vi hadde sandelig fått fettet smeltet ut av oss, men så snart vi kom ut tilsjøs hadde vi ikke mere noget bryderi av varmen.

Forts. neste uke.

Thousands Of Tacomans See Firemen Battle Spectacular Blaze

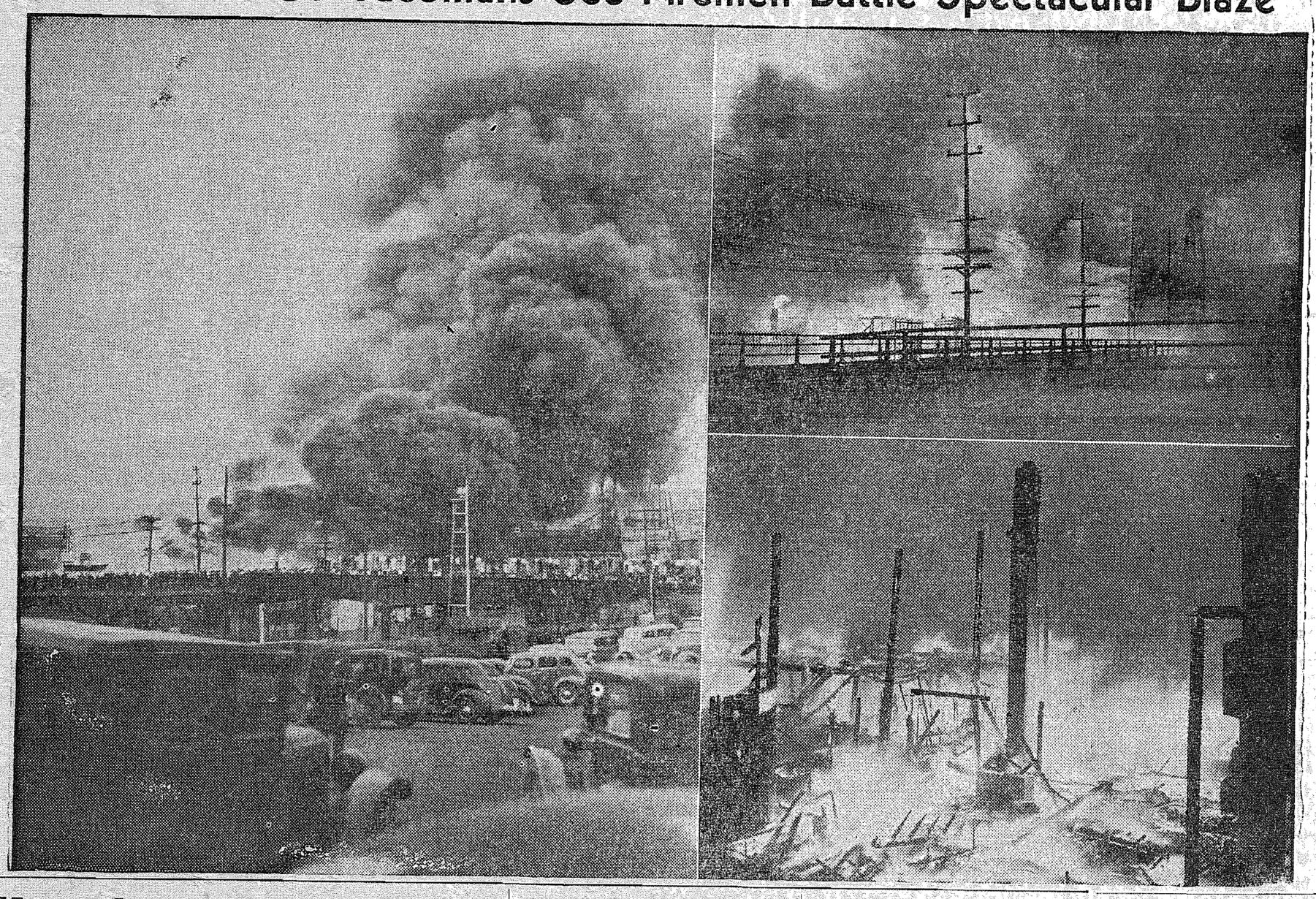

Hvem kjenner hverandre

Hvem kjenner hverandre helt?

Der kom to menn gående bortover landevcien. Den ene var høi, tynn og litt halt. Den andre var en liten, tykk fyr. Hans ansikt bar prek av et utsvevende liv, og hans hår var begynt å bli grått ved tinningene.

"Hør her, Martin" sa den tynne, "du sa du hadde vært i V.-dalen før; er det mange år siden?

"Hvis du endelig vil vite det, Harald, så er det snart fire år siden?

"Hvad gjorde du der? var den noe arbeide for dig som er murmester?"

"Ja, hvorfor ikke? Tror du ikke de setter murer under husene sine der i dalen da?"

"Jo, naturligvis tror jeg det; men der er jo en god murmester på stedet der.."

"Vet du noe om det?"

"Ja, tilfeldigvis vet jeg at en mann ved navn Svend Hansen har murt der i årevis. Men hvad skulde du der?"

"Jo jeg skal si dig noe Harald, — jeg traff en jente for noen år siden, og hun var der fra dalen. Jeg blev glad i henne, og reiste så der bort for fire år siden. Da fikk jeg høre at der skulde bygges et stort hus, hvor de skulde ta inn alle de gamle. Jeg gikk til Svend Hansen og tilbød mig å være med. Jeg viste ham mine papirer, og han gikk med på det."

"Gjorde han virkelig det, Martin?" sa Harald og lo; men latteren lød ikke ekte.

"Hvorfor ler du?"

'Jo jeg ler du. Du har en merkelig evne til å få folk til å bite på!"

"Jaså, synes du det? Du kan skjønne, jeg gjorde hvad jeg kunde for at den skjønne skulde bli min."

"Blev hun din da?" spurte Harald og satte sig ved veikanten.

"Nei, hun gjorde ikke det, for der var noen som satte vondt mellem oss. Så blev jeg forarget og reiste. Men nå skal det bli moro å komme igjen efter så lang tid."

"Skal jeg si hvad som skilte dere?'

"Det vet du ikke; du vet ikke engang navnet på jenten min."

"Jo det vet jeg, — hvis der er som du sa en gang at du traff en du blev glad i som het Martha."

"Har jeg sagt det noen gang? Hvad tid sa jeg det?"

"En gang du var full. Du sa at du hadde forelsket dig i en som het Martha, og sa hvor hun tjente."

"Ja hvordan kan du vite hvad der er kommet mellem oss?"

"Jeg vet det. Det er "Kong alkohol."

Martin blev med en gang hissig. "Hvad har du å si med din erfaring på alkoholen? Du som aldri tør se på en flaske og et glass, Du skulde prøve litt av det, så kanskje du ikke var så tynn som en sild."

Harald svarte ikke med det samme. Han så først lenge på kameraten, så sa han:

"Du Martin vi har kjent hverandre i lang tid, og allikevel kjenner vi ikke hverandre heller."

"Jovisst kjenner vi hverandre; men det er en sann plage somme tider å ha dig med på steder hvor der blir budt vin og brennevin. Da er det likefrem å skjemmes over når du bare sier "neitakk-" akkurat som en annen bonne."

"Tror du bonden alltid sier neitakk da?"

"Nei, men alle naut gjør det".

De gikk videre, og nu så de dalen i all sin naturskjønnhet.

"Nei, jeg har allikevel ikke mot til å gå ned," sa Martin og satte sig i bakken. "Jeg vet at det aldri kan bli som før mellem Martha og mig," tilføide han og sukket.

"Enn om du blev avholdsmann som jeg så titt har bedt dig om tror du ikke det vilde hjelpe?"

"Det tror jeg ikke. Hvad bryr jenter sig om, enten man er avholdsmann eller ikke", sa han bittert.

Ærlige piker, som har selvaktelse, setter pris på en mann som ikke drikker; det gjør iallfall Martha."

"Hvad vet du om det, Harald?"

"Jeg aner det, og jeg vet det, Bare spør henne hvis du har lyst.

"Jeg blåser i hvad pikene mener. Men når du tror det, hvorfor har du ikke fått fatt i en slik kvinne?"

"Jeg kunde ikke forsørge henne; jeg er ikke frisk. Men du er frisk, og du kan ofre drikken for en kvinnes skyld, ellers er du ikke den jeg mente."

"Det har jeg viss aldri vært, Jeg er så grov; du er så hell . . . jeg mener skinnhellig, for du tror alt er galt.

"Nei, ikke alt, Martin. Ikke alt."

De hørte skritt, og snart så de en ung kvinne som kom gående opover med en spann ihånden. Hun stanste et par skritt fra de to på veikanten, og blev med en gang ganske blek.

Martin reiste sig og vilde hilse på henne, men hennes øine søkte Haralds, og hun kastet sig inn til ham og gråt.

"Harald, Harald! Jeg trodde du var død. De sa — de sa — jeg leste at alle ombord var druknet. Hvordan —! Hvor har du vært alle disse år?"

"Jeg har bodd i byen, men gjemte mig bort, for jeg er ikke slik som før, Martha. Jeg er en helseløs mann; og jeg tenkte —"

"Hvad tenkte du?"

"Jeg tenkte at du skulde finne dig en annen som var dig mer verdig. Min kamerat som er —"

"Jeg kjenner ham."

Hun rakte nølende hånden ut mot Martin: "Goddag, Larsen: så De er også på disse kanter. Jeg fikk nok ikke fortalt Dem at jeg hadde en kjæreste som var med det forliste dampskib "Vingen" Jeg trodde han var død, og så har han i over seks år levet uten at jeg har visst det."

Hun holdt Haralds hånd hele tiden. Så sa hun. "Dere må være med hjem. Du kan tro mor skal bli forskrekket, Harald når hun ser dig!"

Begge mennene fulgte med ned til Marthas hjem, og det blev en hel oplevelse. Ingen syntes å se at Harald hadde fått skavank i ryggen og i foten efter de lange kalde nettene på en øde øy ute i havet, hvor et dampskib hadde tatt ham op nesten halvdød for over seks år siden. Nei, for Martha og hennes mor var han fremdeles Harald — den stø og pålitelige gutten som alltid sa "neitakk" når flasken var i fart.

Da de var blitt alene, Martha, og han spurte han:

"Kunde du ikke ha giftet dig med Martin Larsen? Han er en grei kar."

"Han er kanskje det, men han kan ikke slutte å drikke, og en slik mann vil jeg ikke ha. Dessuten levde du fremdeles i mine tanker som min —, og du har ikke levd forgjeves.'

Neste dag da Martin stod foran Harald og skulde si farvel, sa han:

"Du hadde rett, Harald, jeg kjente dig ikke, og ikke du mig. For det er datteren til murmesteren jeg er glad i og kaller henne alltid Martha, men hun heter Eve lyn Martha. Din Martha kjenner jeg også godt, men hverken hun eller den annen vilde ha en som drakk."

"Så slutt med det da Martin" sa Harald vennlig og la hånden på kameratens aksel.

"Ja, Harald, jeg vil slutte med den styggedommen. Fra idag er jeg avholdsmann. Jeg tok min beslutning igår, da jeg var vidne til hvordan en ærlig og avholdende mann før sin lønn."

"Jeg spår dig, Martin at du også får din lønn, når du blir ditt forsett tro."

Martin blev hos dem enda en tid og hjalp til med å fiffe huset og uthuset til Harald skulde bli husbond. I den tiden blev Evlyn, som nu så en annen mann i Martin enn for fire år siden, på-ny forelsket i ham. Det var drikken som hadde skilt dem.

Slik gikk det for sig, at de to kamerater blev boende i den vakre dalen, hvor to trofaste hustruer gjorde livet lett og lyst for dem. Murmester Hansen var glad at en tok fatt efter ham.

Hvem kjenner igrunnen hverandre helt?

B. Bj. i Agder avis.

By Washington State Progress Commission

The first military road in Washington was from Fort Steilacoom to Fort Walla Walla and crossed the rugged Cascade mountains at Naches Pass. Built in 1853—54, it is still used in many sections. The present so-called highway crosses Chinook Pass farther south.

Greta Garbo og Stockowsky er f. t. Sverige, hvor de for håpentlig finner den ro de søker.

— Der foreligger nu fullt ferdige planer for en landbruksmesse i Oslo 1942.

— En hel buskap — ialt 18 dyr — på en gård i Modum måtte nedslaktes pågrunn av sinkforgiftning.

— Stikningsarbeidet på Nordlandsbanen nordenfor Mo er nu begynt.

— Landsdelskampen i fotball mellem Nord-Norge og Nord-Sverige blir spilt i Boden den 14. august.

Funeral Designing
Floral Decorations
ANDERS FLORIST
Tacoma's Scandinavian Florist
255 So. 11th St. Tacoma
Phone MAin 7113—14

Hill-Top Cleaners
Karl A. Tangedahl
(You must be satisfied)
1103 So. 11th St. Brdw. 2817

MEN'S WEAR
Quality Merchandise, Low Prices
Men's 2 pants Suits, Rain and Overcoats, Shirts, Ties, Hats and Caps, Underwear, Sox.
"The Union Label Men's Store Women Like to Shop In"
Jetland & Palagruti
912 Pacific Ave. Tacoma, Wash.

DIREKTE TIL NORGE
HJEMMOVER IVAAR MED
STAVANGERFJORD
eller
BERGENSFJORD
Så tilbake med vårt nye, fine
FLAGSKIB
OSLOFJORD
Som på sin FØRSTE TUR avgår fra
NEW YORK 18. JUNI
Seilingsdatoer fra New York
18. Juni, — 2. og 20. Juli
For de bedre lugarer må reservasjon gjøres tidligst
REIDAR GJØLME
General Agent
Douglas Bldg. 4th and Union
Seattle, Wash.
San Francisco Office
304 Post Street
Hans Lavik
1238 So. Grant Tacoma, Wash.
Martin Carlson
1216 So. K St. Tacoma, Wn.
Angående passport ets. henvend Dem til nermeste agent.
DEN NORSKE AMERIKALINJE

Dr. Einar Petersen
Osteopathic Physician and Surgeon
Office 913 Fidelity Bldg.
Phone BRoadway 2702

A SERVICE OF REFINEMENT
With Dignity—and Reverence
BUCKLEY-KING
FUNERAL SERVICE
704 TACOMA AVE.
BDWY. 2166
In our
BEAUTIFUL FUNERAL CHURCH
at
No Greater Cost Than Elsewhere

"Satisfied Customers our motto"
George's Shoe Repair
We use only the best material
1302 So. K Street

VASA HOTEL
Det populære skandinaviske hotel
1330½ Pacific 1329½ Commerce
Telefon MAin 8032

The Crown Drug Co. Inc.
TACOMA COR. 11TH & PACIFIC AVE. WASH.
Vi sælger for kontant og til billige priser.
Tacoma's Idende "Cut Rate" Druggists
M. A. JOHNSON, Mgr.

P. Oscar Storli
So. Tacoma Undertaking Company
Rimelige Priser — Ogsaa Kredit
5036 So. Tacoma Way — Garland 1122

BIG BEN OG BABY BEN
Reparasjoner av alle slags klokker og ure til meget rimelige priser.
K. Andersen
1216 So. K Street