Tacoma Tidende

NO. 44 — TACOMA TIDENDE, FREDAG DEN 3. NOVEMBER, 1922 — 32. AARGANG

Forholdene i Rusland.

— (Av Frank P. Walsh.) —

Efter at zaren blev styrtet i 1917 har det store rike gaat gjennem mange vanskeligheter. Det saa en tid ut som om de kommunistiske ideer skulde bli de seirende, men de er nu opgit, og man har maattet opta mere moderate former fra de gamle regjeringsformer. De sande forholde i Rusland har vært vanskelige at faa, da de som oftest er blit forvansket i verdenspressen, og ikke blit git det store publikum i den sande belysning. Mange uttalelser, som man har git Lenine og Trotzky kredit for, har aldrig vært uttalt av disse. Saadanne usandheter og andre like usandfærdige rapporter har gjort hele den russiske situation taaget og uforstaaelig i verdens — det store publikums øine.

Et studium paa nært hold, som jeg har hat anledning til at gjøre, i bankerne, fabrikerne, jernbanetransporten og handelen, har gjort det mulig for mig at undgaa disse historier om de russiske forholde, som verdenspressen gir ut.

I 1917 var det gamle herredømme i Rusland ikke mere. Det blev overtat av arbeiderne og bønderne. Efter dette fulgte konfiskering av privat eiendomsret og korporationer. Bankerne blev lukket og penge og eiendomme konfiskert. Eiendomsretten til land blev annullert osv.

Det nye guvernement bestod av, og bestaar fremdeles av arbidere og bønder. Da disse fik kontrolen blev alt underlagt staten — jernbaner, elektriske jernbaner, banker, fabriker og de store forretningshuse, ko-operative forretninger, verksteder, teatre, andre forlystelsessteder osv. blev overtat av staten. Produktion og distribution var lagt i statens hænder. Certifikater blev utdelt til arbeiderne, som ga dem ret til at benytte jernbanerne, sporveiene, og ga dem varer for et visst beløp, som svarte til hvad de hadde producert.

De moderne markeder blev nedlagt, og man gjorde forsøk med at klare sig uten penge. Hele Rusland skulde med andre ord arbeide for den samme arbeidsherre — Soviet Rusland. Det ledende politiske parti i Rusland var den gang kommunisterne, som drev sin politik med jernhaand.

Jeg kom til Rusland et aars tid efter at den nye politik i Rusland var erklært. Den policy som Tschitscherin hadde forelagt den økonomiske konference i Genua i sit memorandum, resulterte som bekjendt i, at denne blev opløst. Tschitscherin erklærte i dette memorandum, at en hel del av den politik Rusland hadde fulgt de første tre aar efter revolutionen ikke var forut bestemt, men en følge av den tvingende nødvendighet, og konfiskationer o. l. ikke var saa meget for at følge det socialistiske princip, som en følge av de militære press fra utsiden og de vanskeligheter de europæiske makter taarnet op mot Rusland. Han sier videre, at det aldrig har vært den russiske regjerings tanke, ialfald i denne generation, at opsætte en kommunistisk regjeringsform, men hvad som hændte var en av de sørgelige følger av det forrige styres statsførsel og krigen, som hadde bragt befolkningen i dødens gap.

Ved den tid, da Soviet Rusland offentliggjorde sin nye policy, i begyndelsen av 1921, var den russiske nationalformue formindsket saa, at det var nær kommet til en katastrofe. Landbruket var forsømt og det samme var tilfælde med anden produktion. Kvæg- og faarbestanden formindskedes. Bomuldsproduktionen faldt. Flax og hamp, som er Ruslands største exportvare, hadde faldt saa langt ned, at det syntes som den visse ruin.

Tiltrods for tvangsforanstaltninger av alle slags syntes ikke det industrielle maskineri at ville fungere. Det viste sig en umulighet at bygge en fuldt og helt kommunistisk stat paa ruinerne av det gamle regime. En av grundene var, at de beste arbeidere til stadighet var i arméerne paa en eller anden front for at beskytte landet fra de mange angrep fra makterne, samt den umenneskelige blokade, som ententen foranstaltet og som dræpte millioner barn og kvinder. Saa da revolutionen endelig var en uigjenkaldelig faktum, var nationen bogstavelig talt financielt ødelagt. Men man maatte yde store ofre for at redde landet fra de mange umenneskelige angrep paa alle grænser.

Vaaren 1921 begyndte den egentlige opbygning av landets industri, landbruk osv., og guvernementet hadde allerede offentliggjort sin nye politik.

Kjøp og salg blev erklært lovlig: handel med utlandet likeledes, likesom utlændinger vilde bli velkommen til Rusland i forretningsøiemed. Privates personlige eiendomsret blev garantert beskyttelse, — baade russiske undersaatters og utlændingers. Konsessioner var tilbydd baade indenlandske og utenlandske forretningsfolk. De gamle eiere av fabriker fik førsteretten til disse. Bønderne blev tilladt at dyrke landet som før med privat fortjeneste for øie. Retten til at bruke sølv, guld og andre metaler blev atter tilladt. Guvernementet opmuntret alle kooperative og landbrukskommuner at opta arbeidet og den almindelige mellemhandel. Statens Handelsbank blev aapnet i oktober 1921. Love blev vedtat som ga ret til utlændinger at anbringe penge i russiske foretagender.

Da jeg kom tilbake til Rusland i august iaar var det vanskelig at gjenkjende forholdene fra ifjor, og den kommunistiske aand var omtrent forsvundet. Man merket dog, at styret var i arbeidernes og bøndernes hænder. Alle høie stillinger er besatte av arbeiderklassen, ledet av mænd med god utdannelse og intelligence. De russiske officerer er for en stor del fra zarens tid, og mange av disse, som har en specielt god utdannelse, er ansatte i banker og andre steder, hvor de kan gjøre mest godt for nationen.

Man ser endnu i Moskva, at de store residencer, som før beboddes av de høierestaaende i det russiske samfund, beboes av arbeidere og en stor del av disse benyttes til skoler, barnehjem og hospitaler. For disse er der ikke sat nogen leie. Staten vedlikeholder dem, og gir frit lys, vand og brændsel.

Med hensyn til lønninger og arbeidstid har man de samme problemer som her og overalt. Arbeiderne vil ha bedre lønninger, og komiteer utnævnes stadig for at underhandle med statens autoriteter.

Omtrent alle store forretninger i Moskva er nu aapnet og i fuld sving.

Før maatte alle arbeidere gaa til soviet butikerne, men nu har de valget mellem private eller sovietbutikerne. Statens Bank i Moskva er det travleste sted i byen. Der er stadig store masser som vil indsætte sine opsparte eller bortgjemte penge.

Mange av de gamle eiere har atter tat tilbake sine eiendomme. Tusener av bønder, som strømmet ind til byerne, er atter vendt tilbake til sit landbruk.

Meget faa store konsessioner er endnu git. Engelske spekulanter er altid paa jagt efter saadanne. Engelske forretningshuse underhandler med guvernementet om mange rettigheter. Et av de største dampskibsrederier har allerede aapnet kontorer i Moskva. Fransk handelskommission er ventendes i november, og vil uten tvil ha Ruslands støtte for sin politik i Lilleasien.

Det er for tidlig at sætte nogen standard for produktion, men produktionen av fødevarer har steget 53 procent siste aar. Fabrikproduktionen viser en stadig stigning. Det gamle keiserstyre er tilintetgjort og vil aldrig mere vende tilbake til Rusland. Landsystemet, som man forstaar det nu, vil bli efter den saakaldte "single tax teori.' Bare leie av land er tilladt. Alle naturlige herligheter, saasom guldminer, vandkraft, kulminer, oljebrønde, jernbaner, sporveie, postdepartement, telegraf, telefon osv. er offentlig eiendom. Det samme er tilfælde med bankerne.

Om dette vil lede til det bedre eller værre er noget man vil finde ut. Rusland er jo kanske det rikeste land i verden paa naturlige hjælpekilder, og jeg er sikker paa at landet med sine 180 millioner mennesker snart vil ha tilendebragt sin besøkelsestid og velordnede forholde og lykkelige dage vil snart bli den russiske nations løn.

Fra Overenskomsten i Paris

Teksten til den overenskomst som de allierte blev enig om paa konferencen i Paris, er nu offentliggjort. Den er meget kort og staar i overensstemmelse med hvad der tidligere er meddelt. Overenskomsten gaar ut paa følgende:

De allierte skal, indtil freden er sluttet, bare holde besat de punkter, som for tiden er besat av dem. Den nøitrale zone vil bli indskrænket for at avstanden mellem de britiske og de tyrkiske tropper kan forøkes.

De allierte skal besætte bredden av elven Maritza for at forhindre eventuelle overraskelser fra grækernes side. De allierte foreslaar at der den 1st november skal begynde en konference i Smyrna. Konferencen tænkes ogsaa henlagt til Skutari eller Prinkipo.

Denne konference skal foregaa i to avdelinger. Først skal man drøfte ordningen av de økonomiske og finansielle spørsmaal. England, Frankrike, Italien, Japan, Jugoslavien, Rumænien, Grækenland og Tyrkiet skal delta i behandlingen av disse spørsmaal. Derefter skal man behandle spørsmaalet om Stræderne. Disse vil muligens bli stillet under folkeforbundets auspicier. Rusland, Bulgarien, Georgien og Ukraine skal faa adgang til disse forhandlinger. Fredskonferencens forhandlinger vil bli noksaa langvarige.

Paris, 21de okt. — Kommer Storbritannien til at rømme Chanak, Ismid og Stræderne? Dette spørsmaal fremsættes av det franske udenrigsdepartement ved dets officielle blade i Paris.

Det er et nærgaaende spørsmaal, men det betyder ramme alvor fra den franske regjerings side, naar talen er om at træffe en endelig ordning av forholdene i Orienten. Den franske regjering frygter nemlig for, at det er Englands mening at sætte sig fast langs Stræderne under Folkeforbundets kaabe, for det er blit bestemt at forbundet skal have kontrollen over denne vigtige alfarvei. Det er ingen, som har noget imod, at England beholder kontrollen over Stræderne, til freden er sluttet, men det store spørsmaal er, om det agter at beholde kontrollen efterpaa ved at benytte sin magt i Folkeforbundet, der skulde være fri for slige kneb.

De franske statsmænd er kommet til det resultat efter modtagelsen av underretningen om, hvilke militære forholdsregler briterne foretar i Chanak og paa Ismid-halvøen, at det er den britiske regjerings hensigt at lave et nyt Gibraltar, hvad der saa end blir bestemt paa fredskonferencen.

Franskmændene er av den opfatning, at hvad England er efter, er ikke bare at beskytte sine handelsruter gjennem Stræderne, men først og fremst at faa strubetag paa Rusland, der skal have sluttet sig til den franske blok paa fastlandet. Paa den maade kunde England faa overtaget over Frankrige, og det kunde faa strubetag paa Rumænien og delvis paa Jugoslavien, som begge er Frankrikes bundsforvandte.

Man gaar ud fra, at Folkeforbundet vil blive den store slagmark, hvor kampen mellem Frankrike og England skal udkjæmpes. Det er nemlig der, hvor de strategiske zoners "demilitarisation" skal avgjøres. Det er som sagt allerede bestemt, at Folkeforbundet skal kontrollere stræderne.

Der er neppe nogen tvil om, at Englands plan gaar ud paa, at fredskongressen skal overlade til Folkeforbundet at bestemme, hvorledes Dardanellerne skal behandles, og naar det er gjort, vil den britiske regjering søke at faa en majoritet av de andre nationer til at gaa med paa, at Dardanellerne skal for fremtiden staa under militær kontrol. Briterne vil foreslaa, at der skal være baade en fransk og en italiensk garnison der. England har intet imod, at de to andre lande er med, for det ved, at det alligevel vilde beholde kontrollen, støttet som det vilde være av sin mægtige flaade.

Den russiske udenrigsminister, Tchitcherin, har sendt England og Italien en note, hvori han forlanger, at Rusland skal indbydes til at delta i alle konferencer, hvor det orientalske problem drøftes. Det heder i noten:

"Da den russiske regjering ønsker et fredeligt og endeligt opgjør i det orientalske spørsmaal, ser den russiske regjering sig nødt til bestemt at forlange ret til at deltage i alle konferencer uden de ringeste betingelser."

Tchitcherin sier, at Rusland ikke vil finde sig i, at det skal faa lov til at deltage bare i de konferencer, som angaar stræderne.

"Spørsmaalet om stræderne kan ikke skyves tilside og behandles særskilt," sier han. Han forlanger, at Rusland skal faa ret til at delta i alle konferencer paa samme basis som de andre nationer.

Pengekursen er idag: 5.44 for $1.00 eller $18.38 for 100 kr. (norsk). Kr. 4.92 for $1.00 eller $26.94 for 100 kroner, (dansk). Kr. 3.71 for $1.00, eller $26.94 for 100 kroner (svensk).

Mr. Einar Burson, som døde sidstleden søndag paa hospitalet, blev begravet tirsdag fra C. O. Lynns kapel. Pastor Olaf Holen forrettet ved begravelsen.

Amerikas Røde Kors

Den tillid og respekt som det amerikanske Røde Kors har oparbeidet baade under og efter krigen maa vedlikeholdes. Det er et av de stolteste minder om Amerika i Europa. Den hjælp denne organisation har ydet trængende i de forskjellige lande vil aldrig bli glemt og gaa ned i historien som en av de største filantropiske gjerninger der er ydet menneskeheten. Fra armestice-day den 11. november og til den 30. november vil Det Røde Kors' "drive' paagaa for at forsterke medlemsantallet og derved ydeevnen til denne barmhjertighetens organisation, som besidder hele verdens tillid.

Et stort arbeide laa foran Det Røde Kors organisation, med millioner av syke, sultne og forkomne mennesker i de krigsherjede Europa og i Lilleasien. Arbeiderne i Det Røde Kors har modigt gaat igang, og resultate er av saa stor betydning, at det ikke kan overskygges av noget, som er gjort i menneskekjærlighetens og humanitetens tjeneste. For tiden paagaar det største arbeide i Grækenland og Lilleasien, hvor tusener kvinder og barn er paa flugt i en eller anden retning, som følge av den siste krig. Det amerikanske Røde Kors møter saaledes disse situationer, hvor de mest behøves, paa samme tid som der gjøres en masse godt arbeide her hjemme i De Forente Stater.

Der er ogsaa en lys side av dette billede, som vi vil forsøke at rulle op for offentligheten; Millioner av smaa her i Amerika strækker sine hænder over havet for at hjelpe de smaa lidende i de krigsherjede lande. The Junior American Red Cross har nu et medlemsantal paa over 4,450,000 skolebarn. Disse smaa amerikanere har bragt meget solskin ind i europæiske hjem, hvor de smaa over der sender taknemmelige bønner over til det unge Amerika.

En av de ting som er gjort for at lægge grundvolden til en permanent fred i verden er breve fra 623 skoler her og i alle dele av Europa, som veksler breve gjennem "The League of the Red Cross Society" for at oparbeide en international aand av god forstaaelse og solidaritet mellem folkene med det endelige maal for øiet at oprette en ny civilisation av fred. Man veksler ikke alene breve, men fotografier og smaa erindringer som uttryk for et evigvarende venskap mellem nationerne.

Der er fortiden under indpakning 115,000 smaa pakker som skal sendes til forskjellige adresser til barn i Europa for at lyse op ved den forestaaende julehøitid. Disse pakker ledsages av breve fra vedkommende åvsender her.

Rusland, til hvilket land Amerika altid har hat et stort hjerte, for at hjelpe i landets problemer i civilisationens tjeneste, har fra Det Røde Kors modtat i mat, hospital supply og andet ialt $3,016,230.79, og der er endnu plads for megen hjelp.

For at gi en fuld illustration av det arbeide American Red Cross har gjort i Europa vil det ta mange store avissider. Det er imidlertid endnu nødvendig, som man ser situationen nu, at yde store bidrag til Europa. Der er foruten ovennævnte til Rusland, git hjelp i mat, penge, medical supply osv. over det øvrige Europa, hvor krigen har herjet. for $8,025,988.62. Der er desuten fra De Forente Stater git 1,000,000 klædninger osv.

Dette arbeide, som hele verden nyter godt av, oparbeider bedre sundhetsforholde, bedre forstaaelse mellem folkene og gjør dem til bedre borgere i de lande de maatte tilhøre. American Red Cross utfører et stort arbeide i civilisationens tjeneste, som ikke maa glemmes, naar spørsmaalet kommer om at bli medlemmer av denne store barmhjertighetens organisation.

Til Vælgere i alle Stater

Av Robert LaFollette.

Forlang av alle, som stiller sig op til kandidater for kongres eller senat at de forplikter sig til at stemme imot "the ship subsidy bill" i hvilkensomhelst form eller vei den blir foreslaadd.

Stem imot en hvilkensomhelst kandidat, republikansk eller demokratisk, som ikke vil gi et saadant løfte.

Grunden for, at man maa ta et saadant standpunkt er:

Under krigen bygget de amerikanske guvernement den fineste handelsflaate i verden. Denne flaate kostet den amerikanske nation 3 billioner dollars. Om man regner med renterne for disse penge, kostet denne handelsflaate i en rund sum 4 billioner.

Under krigen var denne flaate drevet under et "graft system" av "cost plus contracts," hvilket ga de kompanier, som drev dem anledning til at tjene fabelagtige summer, uten hensyn til den amerikanske nation, som eiet disse skibe.

Efter krigen har eierne av dampskibskompanierne kontrollert the Shipping Board og operationerne av nationens skibe gjennem representanter for disse kompanier, som er blit utnævnt av the Board paa forlangende av de store kompanier, og git fuld kontrol av handelsflaaten.

Det har saaledes vært en let sak for disse private skibseiere og kompanier, efter at de hadde faat kontrol av guvernementets skibe, at lage det saa, at Uncle Sams skibe gik med store underskud, og ikke var istand til at konkurrere med de private interesser.

Dette er blit gjort væsentligst ved at lægge op guvernementets skibe i havne rundt omkring eller at leie en del bort til private interesser under det samme fordømmende "graft system" av "cost plus contracts," som vil i ordets fulde forstand mene, at Uncle Sam betaler utgifterne og kompanierne tar fortjenesten.

Der er avvekslende landrøvere og sjørøvere, som i "Kjøpmanden fra Venedig"s dage.

Det tar ikke stor talent eller kundskap at undergrave tilliden til "guvernment ownership" fra jernbaner til dampskibslinjer under saadanne forholde.

Og nu, efter at man har ruinert "government ownership" og drift av sine skibe, og drevet dem til fuldstændig ødelæggelse, er de private interesser færdig at gjøre "the next move in the game."

Og hvori bestaar disse "next moves"?

1). At sælge Uncle Sams skibe til disse private interesser for 1 cents for 1 dollar.

2). At skatte den amerikanske nation til et beløp av 75 millioner dollars pr. aar i 10 aar som skal betales disse private interesser for at drive guvernementets skibe og tillate de samme kompanir at fastsætte frakterne saa høie som de selv finder for godt.

Med andre ord: Gi hele Uncle Sams handelsflaate til disse private interesser og saa paa toppen av alt gi dem denne store sum pr. aar for at drive dem.

Dette er Hardings "ship subsidy scheme."

Han ønsket at vi skulde "pass

(Forts. side 4.)

Som sakfører ved overretterne er autorisert cand. jur. frøken Bergljot Frøyen.

Akkordforhandling er aapnet av Hans Svendsen, Balstad, med o.r.sakf. Valeur, Svolvær, som akkordkommissær.

Dampsk. "Edith Fishe" av Bodø, ankom den 6. oktober til Lødingen paa vei til Arkangel.

Kristianssand: Aardal elektriske sagbruk og træskofabrik i Setesdalen med iværende materialer er nedbrændt. Ildens opkomst er ukjendt.

Guldbryllup feiredes tirsdag 17. oktober av vaktmester Johan Martinsen og frue, Elise, født Carlsen, Kristiania.

Smaalenenes Amtstid. i Fredrikshald kunde forleden feire 90 aars jubilæum og utsendte i den anledning et flot 12-sides festnummer med en række værdifulde artikler og bidrag av kjendte mænd.

Egteskap er indgaat mellem Ole Storsletten, Rusaanes, og Marie Kvam, Bodø.

50 aar fyldte forleden redaktør P. Hvidtsten, Sarpsborg. Han har tidligere redigert "Porsgr. Tid." og andre blade indtil han i 1915 overtok redaktionen av "Glommen", Sarpsborg.

Stor fyld i Kristiania. Drukkenskapen i Kristiania viser en sterk stigning, idet der er anmeldt og arrestert 1736 personer i september, mot ifjor til samme tid 1163.

Der foregik forleden en stygg ulykke ved Holmestrand, idet en mand faldt ned fra et fjeld og slog sig ihjel. Han har antagelig tat feil i mørket og gaat utover et stup. Han faldt ned ca. 50 meter. Den omkomne var en kramkar ved navn Aksel Andersen, hjemmehørende i Borre.

Paa en av hønsegaardene i Bamle malte man forleden krybberne i fjøset med mønje. 2 av kjørene fik anledning til at slikke paa malingen inden den var tør. De fik begge krampe og døde. Eieren lider et stort tap, da dyrene ikke var assurert. Bare skindet kunde benyttes.

Direktør G. Sverdrup Dahl, Kristiania, er avgaat ved døden efter et kort sykeleie, bare 38 aar gammel. Avdøde var adskillige aar ansat ved "Mrgbl.s kontor, og startet senere sit eget annoncebureau.

Fru grosserer Anton Larsen, en velkjendt Akersdame, er død efter et længere sykeleie, 63 aar gammel. Hun var en datter efter forlængst avdøde orgelbygger Amund Eriksen og blev i 1883 gift med den kjendte Kristianiagrosserer Anton Larssen.

Klokker A. K. Visted og frue, født Thorsen, Bergen, feiret forleden guldbryllup. Guldbrudgommen er 73 og guldbruden 71 aar gammel. Hr. Visted er født paa Viste i Randeberg og tok i en ung alder lærerutdannelse og virket senere i mangfoldige aar som lærer i Bergen, senere ogsaa som klokker. Den sistnævnte stilling indehar han endnu. Fruen er datter av hermetikfabrikant Thorsen, Sunde i Søndhordland. Parret har 9 barn, som elle lever; desuten 5 barnebarn.

Ved Grenlands ungdomsskole i Eidanger er der i sommer blit opført en ny stor bygning ved siden av den gamle ærværdige Tvetengaard, hvor skolen hittil har hat tilhold. Ved en fest forleden er den nye bygning indviet. Biskop Støylen og statens tilsynsmand for ungdomsskolerne, Bjørvik, var tilstede. Den nye bygning er paa tre etager og indeholder saavel beboelsesværelser som undervisningsværelser baade for elever og lærere. Skolen er allerede begyndt med 50 elever.

Den 13. oktober fyldt missions prest Markus Horne 60 aar. Han er født i Søndfjord (1862), arbeidet paa farens gaard og gjennemgik sanitetens underofficersskole i Kristiania. 1887 til 1892 gjennemgik han missionsskolen i Stavanger og blev under selskapets 50 aars jubilæum ordinert 13. juli 1892 av biskop Heuch. Fra 1893 til 1913 hadde han sin virksomhet paa Madagaskars østkyst, hvor han bestyrte Vangaindrane station. Desuten hadde han nogen aar et litet teologisk seminar og var Østkommissionens tilsynsmand til 1901. Av hans mange byggearbeider maa især nævnes hans vakre stationskirke. For tiden er han bestyrer av missionens presteskole paa Ivorv.

Fire norske missionærer reiser til Kina. Doktor Kristian Hannestad og frue forlot Kristiania 10. september. Fra Bergen medfulgte frøken Guri Odden, der likesom Hannestads efter en nviletid i Norge reiser ut for anden gang. I juli reiste diakon Edin Alfsen til Amerika for at studere i Chicago før han reiser videre til hospitalet i Kalgan. Hannestad er medicinsk kandidat fra Kristiania universitet og har gjennemgaat et tillægskursus i Berlin. Fruen er utdannet som lærerinde i New York. Frøken Odden frekventerte før sin avreise missionsskolen i Kjøbenhavn. Alfsen har 5 aars utdannelse som norsk diakon.

Spitsbergen. En av cheferne for Bergens dampskibsselskap har fremholdt til myndigheterne ønskeligheten av at der blir trykt særskilte frimerker for Spitsbergen. Departementet har endnu intet standpunkt tat.

Fisketørrere er ikke faste arbeidere. To fiskehandlere i Kristianssund blev forleden sat under tiltale for at ha undlat for 1920 at sende ligningsnævnden opgave over lønning til sine fisketørkere paa fiskebergene. Ved meddomsretten blev de imidlertid frifundne, fordi saadanne fisketørrere ikke kan ansees for "faste arbeidere" i skattelovens forstand, da det var paa det rene, at de ikke engageres paa bestemt tid, men møter op paa tørrepladsen, naar veiret er gunstig, og naar flagget heises paa tørrepladsen, likesom de til enhver tid kan gaa til andet mere lønnende arbeide, uten at si op sin plads først. Dommen blev paaanket til høiesteret, som avviste anken.

Bokhandler Kildahl-Olsen i Vadsø fyldte forleden 73 aar.

77 aar fyldte forleden enkefru Birgitte Henriksen, født Buch, Vadsø. Den alderstegne dame er fremdeles frisk og i beste velgaaende; hun er født paa Vadsø, hvor hun ogsaa har tilbragt alle sine aar.

Marie Frostman, Vadsø, fyldte forleden 80 aar. Hun er fremdeles frisk og aktiv. Hun har to sønner som bor i Seattle; den ene er indehaver av det kjendte bakerfirma Oscar Frostman Baking Company.

Oberst Egeberg Ottesen hædres. En deputation av underofficerer ved Akershus dragonregiment bestaaende av kvartermester Aas, standartjunker Slattum og sersjant Berg overrakte forleden obersten paa regimentets underofficerers vegne en praktfuld sølvopsats med blomster som en tak for oberstens virke ved regimentet.

Molde: En ulykke indtraf forleden i nærheten av Molde, idet en passagerbil i en sving skulde kjøre tilside for en liten gut, som sprang ret foran maskinen tørnet maskinen mot en stabbesten. En av passagererne, Mathias Bøe, Lesje, blev slynget ut av vognen, faldt mot stabbestenen og brak nakken. Han døde paa stedet.

Skien: Forholdet mellem sognepresten Rosseland, Seljord, og maalfolket der, har i længere tid vært mindre godt. Der har vært ført en skarf feide mellem parterne. Herrestyret har nu tat affære. Paa møte forleden vedtok det en resolution, hvori de protesterte mot det avisskriveri, sognepresten i flere aar har fortsat med og som har skadet Seljord baade indad og utad og for det kirkelige liv i det hele tat.

Kristianssand, 10. oktober. Den prægtige villa ved Randøsund, som tidligere har tilhørt fabrikeier Jebsen er av avviklingskomitéen for Søndenfjeldske Privat bank solgt til professor Bruusgaard for 55,000 kroner. Indboet medfulgte i handelen.

Arbeidsløsheten er atter økende Ved utgangen av september ifjor utgjorde de arbeidsløses antal 20,800 mot i august 18,900. Stillingen er dog bedre end ifjor, da tallet var 26,000, meddeles fra Kristiania.

Hamar, 9. oktober. Paa gaarden Kaulum, tilhørende Even Kolstad i Nes, nedbrændte forleden en ny større uthusbygning, hvori der var baade laave og fjøs og stald. Hele bygningen blev lagt i aske paa en halv times tid. Hele avlingen strøk med, derimot fik man reddet redskaperne. Dyrene var heldigvis ute paa marken da ilden brøt ut.

Lyster Sanatorium skal bygge ut et fjeldvand, hvor man kan faa meget stor faldhøide. Faldet vil kunne yde 10,000 hestekræfter, men foreløbig vil der bare bli utbygget 4000. Det blir kraft nok til Lyster, Hofslo, Sogn dal og Leikanger. Men først og fremst skal sanatoriet ha kraft.

Der er nu reist tiltale mot sorenskriver Kildal, Brevik, og bankchef Larsen for deres befatning med Skiens og Oplands Privatbank. Sorenskriveren er i statsraad indtil videre suspendert fra sin stilling som sorenskriver.

Ingen hovedpine i 35 aar. Hr. P. A. Berg i Penzance, Sask., skriver: "Jeg blir snart otti aar gammel. For 35 aar siden led jeg forfærdelig av hodepine. Jeg skrev efter en prøveflaske av Dr. Peters Kuriko, og denne medicin kurerte mig fuldstændig. Jeg har aldrig hat nogen hodepine, værd at tale om, siden. Kuriko er blit vor faste husmedicin, og vi vilde ikke gjerne være den foruten." n gang brukt blir dette urtepræparat skattet og antat som familiemedicin. Det sælges ikke av apotekere. For enkeltheter skriv til Dr. Peter Fahrney & Sons Co., 2501 Washington Blvd. Chicago, Ill.

Tacoma

DR. C. QUEVLI
er tilflyttet sine nye kontorer
1314-20 National Realty Bldg.
Kontortid kl. 1—5

Phone Main 5233
Dr. H. A. Christoffersen
DENTIST
1314 National Realty Building

DR. A. C. A. GAUL
Læge og Kirurg
401-2 Puget Sound Bank Building
Kontortid: 10-12, 2-4. Tel. Main 1172
Res. 4693 No. Cheyenne St.
Hj. N. 46th St. Boulevard
Privat Telefon Proc. 2112.
Træffes hjemme fra 5—7 hver aften.
Mavesykdomme hos kvinder.

Tel.: Main 405.
Tacoma kontor: 5401 So. Union.
Tel. Main 7249.
DR. E. L. CARLSEN
Rust Building
9—12 form. 1—4 og 5—6 eftm.

DR. B. H. FOREMAN
General Surgery
PERKINS BUILDING
Special attention given goitre, hernia (rupture) and tonsils

DR. J. R. BROWN
1620 Puget Sound Bank Bldg.
Office Phone Main 2500 — Res. Phone Main 2498
Hours 11—12 and 2—4

Dr. H. Petersen Dana
Læge og Kirurg
Suite 330 Provident Bldg.
Kontortid fra 12 til 6 eller ved overenskomst
Res. Tel. M. 877 — Kontortel. M. 3378

Res. Proctor 537
DR. A. L. GOFF
Osteopathic Physician
406 Fidelity Bldg. — Tacoma

Office Hours: 9 A. M. to 9 P. M.
Sundays 9 A. M. to 2 P. M.
DR. I. W. BEAN
I Do My Own Laboratory Work
Over Haering's Grocetorium
Horsfall Block — 38th and Yakima

Percy F. — Hannah P.
THE COLBERTS
PALMER CHIROPRACTORS
3 Year Graduates
401-2-3-4 Fidelity Bldg. — Main 4897

O. C. Mellinger Co.
BEGRAVELSESDIREKTØR
Priser som vil passe for alle.
Kvindelig assistent. — Norsk tales.
Telefon Main 251.
410 So. Tacoma Ave. — Tacoma, Wn.
Skandinavisk

Telefon: Main 7745
C. O. Lynn Co.
Skandinav. begravelsesbyraa
717-19 Tacoma Ave.
(Vis a vis Central School)
Tacoma, Wash.

Phone Main 412.
BUCKLEY KING CO.
Begravelsesdirektører.
728-732 St. Helens Ave. — Tacoma

John Cassedy — A. P. Allen
Tel. Main 8151
CASSEDY & ALLEN CO.
Funeral Directors
1110 So. 12th St. — Tacoma

Har De seet vore nye Priser paa
Sko
Vi ønsker at fortælle dig i al fortrolighet, at skopriserne nu er saa lave, som de overhodet vil bli.

McDONALD SHOE CO.
2 butikker
943 Broadway
1140 Broadway

Bruk Elektrisitet for Kokning!
Prisen paa elektricitet i Tacoma er den laveste i landet, og muligens i hele verden, med undtagelse muligens av enkelte steder i Norge og Sverige.

Vi har de beste og mest moderne elektriske komfyrer som er i handelen, som vi sælger til indkjøpspris.

City Light Dept.

Sörlandets Kreditbank
KRISTIANSSAND S.
INDSKUD
til høieste forrentning, fortiden:
Bankboken sendes rekommandert eller opbevares gratis i banken om ønskes.
5 pct. paa 6 maaneders opsigelse og 4 1-2 pct. paa almindelige sparebankvilkaar.
BENYT
den nuværende gunstige kurs.

Bergens Privatbank
Bergen og Kristiania
Oprettet 1855
Aktiekapital, fuldt indbetalt....Kr. 30,000,000.00
Reserve-Fonds.....Kr. 39,000,000.00

Indskud mottas og kontrabok tilstilles indskyteren eller opbevares om ønskes i banken uten godtgjørelse. Dollars i cheque og sedler kjøpes og sælges. Alle bankforretninger utføres.

SAFE DEPOSIT BOXES
Dine værdisaker er absolut sikre i vort ildfaste hvælv.
AMERICAN FINANCE & SAFE DEPOSIT CO.
1005 Pacific Avenue
Aapen lørdag kveld til kl. 9.

Stor Fortjeneste!
Send dollars til Norge efter den høie kurs
og kjøp til de fordelagtig lave kurser
Norske Stats-, Kommune- eller Hypothekbankobl.
Alt ordnes let og hurtig gjennem
Centralbanken for Norge
Christiania

Kapital og fonds—kr. 69,000,000.
Telegramadr.: "Centralbank, Christiania."

Stavanger Privatbank
Etablert 1879
Stavanger - - - - Norge
Indskudd mottas til høieste forrentning

Vi taler norsk.

NØIAGTIG UNDERSØKELSE
Kachlein Bros.
TACOMAS LEDENDE OPTIKER
906 Broadway—Tacoma Theater Building
30 aar paa samme sted.

DRAMMENS PRIVATBANK
DRAMMEN : : : Oprettet 1867
Aktiekapital fuldt indbetalt .....kr. 9,000,000
Oplagte fonds .....kr. 10,000,000
Tilsammen .....kr. 19,000,000

INDSKUD
modtages til høieste forrentning, fortiden:
6 procent paa 6 maaneders opsigelse
5½ procent paa almindelige sparebankvilkaar
Benyt Dem av den nuværende høie kurs paa dollars i Norge til at sende penge hjem. Dollarsbeløb kan sendes os i check, helst paa New York, eller indbetales for vor regning til the New York Trust Company, New York.

Norge.

Porsgrund, 8. oktober. Da toget fra Eidanger passerte strækningen mellem Aaklungen og Bjerkedalen blev banevokter Ingvor Olsen overkjørt og dræpt.

Bergen:. Ved Vaksdal indtraf forleden en ulykke. Da toget en dag kom ind paa stationen kom lærer Ekenes, som av en eller anden grund ikke var opmerksom paa togets ankomst, foran lokomotivet. Han blev grepet av dette og slynget mot fjeldvæggen med voldsom kraft. Han blev straks i meget lidende tilstand bragt til sykehuset.

Smugling av Sprit til Kr.ania. Ved toldundersøkelse ombord i damperen "Bretagne" forleden fandt man gjemt i isskapet paa øverste dæk bak en hel del kjøt og tildækket med tomme sække, 5 kasser whisky, hver indeholdende 12 flasker. I matroslugaren akter fandtes mellem garneringen og skibssiden 9 flasker genever og 1 flaske sprit. I gangen akter fandtes mellem garneringen og skibssiden 4 flasker likør og 3 flasker sprit. Videre fandtes i grønsakekassen under kaalhoderne 12 flasker genever, og endelig fandtes i lasterummet mellem en av vandtankerne og skibssiden 1 kurvflaske, indeholdende ca. 5 liter sprit.

Paa grund av det sterke regnveir i sommer har produktionen av mursten ved Fredirksstad Forenede Teglverker, som er Norges største teglstesproducent, knapt vært halvparten av det normale. Der er laget 12½ mill. mursten, 3½ million taksten og 250,000 drænsrør. Fabriken har maattet forhøie priserne med 20 procent paa grund av de økede omkostninger og den formindskede produktion.

Brønnøysund har under opførelse en 250 fot lang dampskibskai av sten, som fortsættelse av den gamle trækai. Omtrent halv parten av kaien er nu allerede færdig og kan tas i bruk.

Den for sin vakre beliggenhet bekjendte villa "Troldknabben" ved Breidablik Sanatorium i Valdres er av eieren, skibsreder H. Meyer, Larvik, solgt til Petter og Rasmus Piltingsrud og Harald Hoksrud for 28,000 kroner til gratis bolig for provst Barth i Bagn. Salget er formidlet ved direktør Hole, Breidablik Sanatorium.

Haugesunds Fjell-Lag kunde forleden meddele borgermesteren at beplantningen av kommunens felter ved Eivindsvand og Krokavand nu er tilendebragt. Disse felter utgjør ca. 1200 maal. Beplantningen begyndte i 1907. Plantearbeidet er utført av lagets medlemmer, skolebarn og ved leiet hjelp. Utgifterne er dækket væsentlig ved hjelp fra Rogalands skogselskap, Haugesunds Sparebank, private og desuten av laget selv.

Planen for hele Norges elektricitetsforsyning vil bli færdig utarbeidet utpaa vaarparten, iflg. oplysning fra generaldirektør Stuevold Hansen.

Dovrebanens første driftsaar har befordret 65,000 reisende. Godstrafiken har derimot ikke vært meget stor. Man har endnu ingen oversigt over de økonomiske resultater av driften.

Ekspeditør M. Isaksen, Bodø, kunde forleden feire sin 70de fødselsdag. Hr. Isaksen har særlig vundet sig et navn i Vesteraalens dampskibsselskaps tjeneste. Han begyndte her som styrmand i 1884 ombord i gamle "Lofoten", som var selskapets andet skib og var med dette skibs første tur til Nordland. Tid ligere hadde Isaksen ført fartøier fra Kristianssund baade i kyst- og utenriks fart. Han var en meget erfaren sjømand. Senere har han vært i fart med Vesteraalskes og ført flere av dette selskaps skibe helt til 1912, da han blev utnævnt til selskapets ekspeditør, i Bodø, hvilken stilling han fremdeles indehar og skjøtter paa en utmerket maate, frisk og rask som han er, tiltrods for sin høie alder.

Aktieselsk. Høyanfaldene utvidet i sommer driften og ansatte 500 mand mere. Fabriken producerer aluminium i barrer, hvorav det meste gaar til De Forenede Stater. Tidligere fik man raastoffet fra Frankrike, men denne import er helt stanset. Man har nemlig sluttet meget gunstige kontrakter om levering av et vist raastof, som skal være bedre for øiemedet end det franske.

Den høispændte 66,000 .volts ledninf Rjukan—Kristiania nærmer sig nu sin fuldførelse gjen- Asker og Bærum. Masterne er forlængst reist og strækningen av kablerne paagaar. Paa denne ledning brukes for første gang i Norge aluminiumskabel med staalkjerneindlæg.

Over Romsdalen har i den senere tid gaat et næsten ustanselig regnveir med stormbyger innimellem. Dette regnveir kom meget ubeleilig nu likesom indhøstningen av kornet og poteterne var begyndt. I Lesjeskogen og tildels gjennem Romsdalen er der allerede faldt sne. Paa Bjorli station var der forleden 9 tommer sne. Fjeldene omkring er allerede snedækket.

Fru Julie Ihlen, født Nicolaysen, enke efter admiral Nils Ihlen, er død i sit hjem paa Borre, 82 aar gammel. Fru Ihlen var en datter av forlængst avdøde fogd i Jarlsberg Johan Nicolaysen og frue, født Aars.

En kjendt mand fra Rjukan, ekspeditør Petter N. Berg, er avgaat ved døden ved et ulykkestilfælde, 62 aar gammel. Han var reist ind til Miland for at se til nogen arbeidere, som var beskjæftiget paa hans eiendom. Hvorledes ulykken er indtruffet kan endnu ikke med sikerhet sies Berg blev nemlig av nogen venner fundet liggende død i trappen. Han blev i 1905 ansat ved ved Norsk Hydro.

Drammen, 9. oktober. Injuriesaken mot redaktør Monsen, Kongsberg, som var tiltalt for at ha beskyldt bankbestyrer Strengehagen for at ha drukket pjolter i Norges Banks bakværelse, idømtes ved lagmandsretten 400 kroner i mulkt og uttrykkene blev mortificert. Redaktør Monsen tilpliktedes likesaa at indta dommen i sin helhet i "Kongsberg Tidende".

Nordmand i Tibet. Den, som forskningsreisende bekjendte norske missionær Theo. Sørensen som arbeider i det engelske missionsselskap, gjorde i vaar et forsøk paa fra det sydvestlige Kina at reise til Lhasa og defra til Indien. Da han kom saa langt

728 St. Helens Avenue
"We Hurry"

ind i Tibet som til Isaskog, hvor Lhasaregjeringens indflydelse begyndte, blev han standset og maatte vende om. Han tænker paa at besøke Norge i april.

Professor Lyder Brun kunde 28. septemberf feire 25 aars jubilæum som professor ved Norges universitet. Professoren oplever dette jubilæum i en forholdsvis ung alder, bare 52 aar. Man var med andre ord bare 27 aar da han overtok professorembedet.

Paa Lysaker hændte forleden en ulykke, idet en gut under øvelse med salonskytning med en del andre gutter, fik en kule i halsen. Han blev lagt ind paa Rikshospitalet og vil komme sig.

Bergen, 10. .oktober. Utenriksminister Mowinckel har git det nødvendige beløp til kunstnerisk utsmykning av taket i det offentlige biblioteks studiesal. Arbeidet er overdrat til maleren Arne Lofthus, som paabegynder det i disse dage. Arbeidet vil antagelig være færdig om 3 a 4 maaneder.

NORGES LANDSSANGERFORBUND.

Bergen, 8. oktober.

Landsstyret for Norges landssangerforbund har til president efter biskop Tandberg enstemmig valgt direktør Christie.

Direktør cand. jur. W. F. K. Christie er født i 1885 og blev student i 1902. Efter at ha tat juridisk eksamen var han i nogen aar journalist, men gik saa over i forretningslivet.

Christie var like fra sine tidligste studenterdage varmt interessert for sangen. Han blev straks medlem av studenternes sangforening, hvor han snart ogsaa kom til at spille en betydelig rolle, og hvor han i aarenes løp har nedlagt et betydelig arbeide.

Sønnesøn av socialismens far, Karl Marx ankom til New York med Mauretania.

Der var stor staahei paa immigrationsstationen, da det oplystes at Karl Marx' sønnesøn var ankommet og vilde foreta en tourné rundt i staterne og tale om situationen i Europa efter krigen og Versailles-bestemmelserne.

Autoriteterne vilde ikke tillate ham at komme iland, men efter en hel del formaliteter blev et passport utskrevet for ham.

Under opholdet her vil M. Louget (som han heter) besøke de største steder i De Forente Stater og holde foredrag om den europæiske situation og resultatet av "overenskomsten" i Versailles.

Mr. Lougets turné vil vække stor interesse ogsaa blandt de, som ikke tror paa den socialistiske doktrine. Socialismens far, Karl Marx, var fødd i Prøisen i 1818 og døde i landflyktighet i London 1883.

Den store tyske tænker var jurist, hadde ogsaa studert philosophi og historie ved universiteterne i Bon og Berlin, og i 1842 blev han redaktør av Rheinische Zeitung i Cologne. Og da dette blev beslaglagt ov regjeringen i 1843 flyttet han til Paris, hvor han henga sig selv til studiet av sociology og politisk økonomi. Han blev ogsaa snart utvist fra Frankrike og reiste saa til Bryssel. Da revolutionen brøt ut i Tyskland i 1848 reiste han tilbake til Cologne, hvor han grundla sit nye organ "Neue Rheinische Zeitung."

Han blev allerede i 1849 atter utvist herfra, og bosatte sig da i London, hvorfra han fortsatte sit arbeide ofr socialismen.

Han var den ledende aand i det internationale arbeide indtil 1872. "Das Kapital" (utgit 1867) er anset som hans største verk.

Det ryktes, at denne Karl Marx' efterkommer vil paa sin tourné i Amerika bli nøie vaktet av U. S. governments representanter.

BEDRAGERE

Narrer nykommere ved falsk Bill of Lading.

Vi har fra Cunard-Anchor Line modtat følgende advarsel:

Man har opdaget, at der i New York er en mand, som ved papirer, hvorpaa der er trykt Cunard-Anchor lines stempel og navn, besøker utlændingers hjem og ved at presentere en "Bill of Lading" avkræver et visst beløp for pakker som han fortæller er ankommet for dem. Efter at ha faat beløpet sier han, at pakken eller pakkerne vil bli levert, eller kan erholdes i postkontoret.

Den person, som utfører bedrageriet sier, at han representerer et express kompani i Lower West street, N. Y., og har en hel stab av mænd i arbeide. Tvers over den falske "Bill of Lading" i vedkommende persons kviteringsbok er trykt "Anchor Line," som egentlig skal mene "The Anchor Line Branch of Pennsylvania R. R." men representertes av disse bedragere som at være "The Anchor Line Steamship" som underholder en regulær rute til Middelhavslandene. Prisen paa pakkerne varierer fra $8.86 til $18.86. Naar vedkommende har faat pengene sier han, at pakken eller pakkerne kan erholdes paa postkontoret ved at fremvise "The Bill of Lading." Indvandrerne blir fra postkontoret sendt til "Anchor Line, hvor" hvor de til sin sorg finder ut at de har vært et offer for svindlere.

Anchor liniens officerer oplyser, at de fleste av de bedragne ikke kan tale det amerikanske sprok, og i de fleste tilfælder venter pakker fra hjemlandet og er saaledes et let offer or bedragerne. Hvordan disse har faat ventende immigranters navne er endnu en gaate for kontoret.

De fleste av de bedragne var polaker, italienere og tyskere og andre nationaliteter.

Bedrageren er beskrevet at være ca. 40 aar gammel, 5 fot 9 tommer høi, ca 170 pund, bredskuldret, brunt haar, godt utseende og forøvrig en rapmundet herre.

Nordmandsforbundet utgir ukeblad.

Ifølge indløpet meddelelse fra Nordmandsforbundets sekretariat i Kristiania vil Nordmandsforbundet fra 1ste januar 1923 begynde utgivelsen av et eget ukeblad. Bladet faar navn av "Nordmænd jorden rundt" og vil gi kortfattede oplysninger om et stort antal nordmænd ute og hjemme. Det tør paaregne interesse hos alle norsk-interesserte og fortjener utbredelse blandt normænd i alle verdensdeler. Forbundets tidsskrift vil fortsætte at utkomme som hittil.

Nærmere oplysninger om det nye blad vil senere bli utsendt gjennem Normandsforbundets sekretariat.

Han: Jeg liker ikke at du løper rundt i husene for at høre sladder. Jo mindre et menneske vet, desto lykkeligere er det.

Hun: Da maa du være meget lykkelig.

Vore damer.

Fru Grønn: De har vel hørt, hvad der fortælles om fru Jensen? — Du verden, hvor folk kan tænke lavt.

Fru Graa: Ja, men det vel heldigvis bare løgn!

Fru Grønn: Hm— ja — det er jeg nu ikke sikker paa, da.

Seattle

DR. TORLAND
Utdannet ved Kristiania Universitet
320 Cobb Bldg., 4th og University
Kontortid: 2—5 eftm.
Office phone—Elliott 4492.
Residence Phone—East 280.

Drs. Ivar og Eiliv Janson
311-14 Cobb Bldg., 4th & University
Tel. Main 1024.
Kontortid: 10-12 form., 2-4 efm
Søndage, 10-11 form.
I. Jansons residens 606 W. Galer.
Tel. Queen Anne 1217
Dr. E. Janson, specialist i kjøns- og hudsykdomme.

Office Telephone—Main 4826
Residence Telephone Capital 0387.
DR. F. S. SANDBORG
Urology and Skin
Office Hours 9—12, 1—5, 7—8:30
310 Joshua Green Bldg. Seattle

Dr. Edward C. Ruge
Læge og kirurg
501-2 Joshua Green Bldg. Elliot 448
Residence 3309 Hunter Blvd.
Res. Phone Rainier 839
Mandag, tirsdag, onsdag 9-12, 2-5, 7-8
Söndage 11-1
"Farm in the Hills"
for
Helbredelige Tæringsyke.

Christopher Jacobson
NORSK SAKFØRER
517—518 New York Blk., Seattle
Tel. Main 1325

Lehmann Bros.
Wholesale Grain, Flour, Feed
Seattle, Wash.

To Fordele
har man ved at kjøpe fisk fra
Northern Fish Co.
15th and Dock St.
De faar fisken
Fersk og billig.
Nylig ankommet sild og tørsaltet torsk.

Build it with Dower's
Vi har et stort Lager av
Alle Slags Bygningsmaterialer
BUILDING DOWER SERVICE
John Dower Lbr. Co.
On Tideflat - Main 7000

Tacoma Medical Dispensory
DR. I. B. SHOEMAKER, Specialist
For alle akut og kroniske sykdomme av BLOD, SKIND og NERVØS SYSTEM. Special opmærksomhet gis GENITO-URINAY diseases. Reumatisme, blære og nyre sykdomme helbredes.
BLOOD TEST
CLASSIC WASSERMAN $2,50
CONSULTATION FREE
938 1-2 Pacific Avenue
Hours 9—5, 7—8. Sundays 11—1.

Alleslags Mediciner og Lägemidler
Economy Drug Co.
Utfyldning av recepter vor specialitet
11te og K Streets Tacoma, Washington

Mænd
som have Lyst til at lære at kjende sig selv, skulde skrive efter et Exemplar af R. Rosenberg Co's berømte Bog
"Ungdommens Raadgiver"
Bogen omhandler Livets Hemmeligheder, Ægteskabets mange Slags Sygdomme, hemmelige Synder, deres Følger, Forebyggelse og hvorledes man kan helbrede sig selv i Hjemmet, o. s. v., og er i høi Grad interessant. Sendes fritt i forseglet Omslag til Enhver, som paa et Postkort eller i Brev indsender sin Adresse til det paalidelige Lægefirma
N. ROSENBERG CO., 117 N. Dearborn St. Suites 209-210, Chicago, Ill.

Farmers Feed & Seed Co.
1122 Puyallup Avenue
Phone Main 2641
Vi sælger:
Høi, Korn, Frø samt Foder for kvæg og høns

Olympic Steam Laundry
(Incorporated)
Lavest mulige priser.
Main 182
801 So. D st. 314 So. 13 st.
Telefon: Kontoret Main 3378.
Privatbolig Main 877.

Mahncke & Co.
Pioneer Jewelers
914 Pac. Ave.

CITY MOVING & STORAGE COMPANY
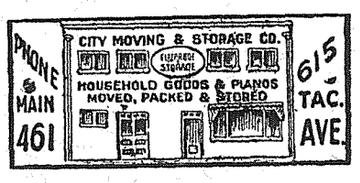

Store avstande en specialitet.
Private rum for pianoer.
Tacoma, Wash.

Western Steam Laundry Company
Det eneste norske vaskeri i byen
512 South Ninth Street
Phone Main 7757

Ford
THE UNIVERSAL CAR
MANLEY-WOODWORTH
Autoriserte Ford agenter.
Tilbehør, Gummiringer
Reparationer.
1302 E St. Main 1515

Kinesiske Lægeurter

Ingen operation, ingen gift brukes i vor vidunderlige medicin. — Vi har helbredet mange, som har lidt av maveonder, reumatisme, og nyresyke. Medisiner for kvinder og mænd.
M. Hee Wo Chinese Medicine Co.
208 James St. Cor. 2nd Ave.
Seattle

"Say It With Flowers"
A. A. HINZ, Florist
WEDDING BOQUETS, FLORAL DESIGNS
Store and Greenhouse
So. K & 7th St.
Phone Main 2655

ABSTRACTS
TACOMA TITLE CO.
952 COMMERCE ST.
FIDELITY BLDG, TACOMA

Visell Ticket Agency
Billetter med Den Norske Amerika Linje og alle andre linjer. Billetter til Alaska.
Bøker og kortevarer.
J. F. VISELL
909½ Pacific Avenue

Union Shoe Repairing Co.
Hjörnet av 13de og K Streets
M. C. Sivertsen, Prop.
Benytter bare bedste slags materiale

VI TRYKKER
Programmer, Billetter og plakater for alle anledninger.
Godt arbeide. Union priser.
Clinton Hull Printing Co.
1111 Commerce St. Tacoma

Tacoma Tidende

og "Vestkysten"

Published every Friday morning

Published every Friday morning. 310-11-12 State Bldg., Tacoma

JOHN SOLEY, Editor

AMERICAN ASSOCIATION OF FOREIGN LANGUAGE NEWSPAPERS MEMBERSHIP LABEL

Entered at the Post Office at Tacoma as second class matter

Nu staar vi like foran valget. Det vil nu være nødvendig for vælgerne at ta valglisterne for sig og bestemme sig til hvem de skal stemme paa, hvem de tror vil være de beste personer i de forskjellige stillinger. Der er mange blandt os som holder sig til de gamle partilinjer; men det vil ikke være avveien om de nu — og specielt nu i denne bevægede tid — avviger fra denne regel. De beste mænd er ikke samlet paa en valgseddel og de daarlige paa en anden; der er gode og mindre gode mænd paa begge lister. Det vil saaledes være nødvendig at studere begge lister og stemme paa de man tror vil gjøre mest godt i de forskjellie stillinger. At litt foran dring vil gjøre godt er der ikke tvil om. Der er altid en fare for at en person blir for gammel i en stilling og føler at han kan følge sine egne veie, uten hensyn til de han skal representere. Nye mænd vil derfor live op og gjøre valget mere interessant og de som blir valgt vil ha en bedre forstaaelse av, at de er der for at representere sit distrikt og ikke en liten klik av professionale politikere.

For den arbeidende klasse vil det være av meget stor interesse, at de stemmer paa mænd, som representerer den store masse, og om det lykkes, at saadanne blir valgt, vil man ha naadd langt frem, og mangt og meget i retning av lønnings- og arbeidsforholde vil snart rette sig til det bedre.

Studer derfor valglisterne og stem paa de beste mænd.

The U. S. Labor Board har erklært, at de ikke kan gaa med paa principet "living wages," da dette vil mene ruin for alle store kompanier. Lønningerne som var foreslaadd til 75 cents pr. time vil saaledes neppe bli mere end gjennemsnitlig 27 cents pr. time.

Hvis vi skal gaa ut fra, at en familie av 4 behøver 3 dollars pr. dag for at leve — det er for mat, klær, hus, brændsel, lys og vand — og arbeider sine 10 timer om dag, for hvilket han faar $2.70, vil han komem i en underbalance av 30 cents pr. dag.

Arbeidsstanden gaar en lys fremtid imøte. At søke at faa saadanne forholde rettet ved valgurnen er jo aafængt, da flertallet av arbeiderne ikke ønsker representanter fra sin egen midte men helst ønsker at bli representert av en sakfører eller professionel politiker.

TIL VÆLGERNE I ALLE STATER.

(Forts. fra side 1.)

the bill" før kongressen opløstes siste sæsong.

Kongressen vovet imidlertid ikke at vedta denne, da valget stod for døren. Saa de fik den lagt over til efter valget.

Presidenten har nu gjort det bekjendt, at han vil sammenkalde en ekstra session omkring den 20. november. Hensigten er at "jam the subsidy bill through" og belaste nationen med en anden "bak breaking" skat.

Og derfor gjentar jeg til alle stemmeberettigede i alle stater: Forlang av hvereneste kandidat for kongres eller senat, at han offentlig erklærer, at han vil stemme mot "the ship subsidy" tyveri; og hvis han ikke vil avgi en saadan erklæring, bekjæmp ham ved valgurnen."

Mr. Chr. Bonge, managing direktør i Andresens og Bergens Kreditbank, har netop vært paa forretningsreise her i Amerika. Han eiste tilbake til Europa med "Aquitania" forrige tirsdag. Før avreisen ga han følgende oplysning med hensyn til den bankforretning han representerer: — "Den norske stat, Norges Bank og andre norske private banker ha sat 50 millioner kroner til Andresens og Bergens kreditbanks disposition for at sikre indskytere og andre av bankens forbindelser. Dette beløp vil være tilstrækkelig til at sikre alle bankens forpligtelser paa samme paalidelig maate som før."

NORSK ANSJOVIS OG APPETITSILD, FISKEBOLLER O. S. V.

i stadig god og frisk beholdning

ALTID FERSK FISK

Alaska Fish & Oyster Company

13th & Market

T. STROM, Prop.

BREV FRA GERTRUDE, WN.

Hr. redaktør!

Hvis De har noget i retning av nyt, som De ønsker at bringe os herute, kan dette nu sendes os gjennem The Ledger Broadcasting Station, da vi nu har faat opsat aparater og staar i stadig forbindelse med Ledger Station. Vi er sikkert de første herute, som har faat installert traadløs telegraf. Det er en vidunderlig ting. Vi kan sitte herute og høre taler og musik, som er git mange mil borte. Forleden hørte vi en præken av Rev. Clarence W. Weyer, samt det musikalske program, som blev git ved samme anledning fra Ledger's Broad cast under direktion av mr. A. Stenso.

Man er ikke længere ensom og forladt ute paa øerne, under de konditioner vi nu lever, og jeg maa si at Gertrude er "God's place" at leve paa. Den vakre bugt herinde er "dotted" i en halveirkel med nydelige hjem, av hvilke de fleste er skandinaviske av den gamle gode slags. Døre ne er aldrig stængt, og bordet staar altid dækket til velkomst, naar besøkende kommer.

Det er sikkerlig mange, som ikke er vidende om, at de søteste canteloups og muskmeloner vokser herute. For at gjøre en lang fortælling kort: Herute er god jordbund for alt, som gjør livet værd at leve.

Med hilsen

Mrs. Hegelstad-Classen.

J. M. Classen.

Dødsanmeldelse. Spokane, den 28de okt. 1922.—Vi ønsker herved at anmelde at vor kjære moder Caroline Margrete Pedersen avgik ved døden den 20de oktober i en alder av 77 aar. Hun efterlader en dybt sørgende ægtefælle Swan Pedersen, to sønner Sigurd og Peder, samt to døtre, Sigrid og Helga. Begravelses ceremonien blev udført av pastor Rockne av Spokane, under stor deltagelse av venner og bekjendte.. Der var deilig sang og en masse blomster. Paa min og familiens vegne, Swan Pederson.

JÆGERE! FISKERE!

Vi har hvad I ønsker. Se vort udvalg. Hoska's, 1307 Pacific avenue, Tacoma. —(Adv.)

Dit legeme er en maskine. Naar De er syk, saa la en legemekanik finde ut, hvad det er som feiler, og De vil snart bli bra igjen. Bruker ikke mediciner. Dr. W. T. Thomas, Osteopath, 713 Fidelity Blg., Tacoma. Kontortelefon Main 1834

Grav-Monumenter

Tel. Main 2214

Pacific Monumental Works

Gir beregninger av alt slags stenarbeide og monumenter.

DAVID S. McKENZIE, Prop.

2015-2017 Pacific Avenue

Tacoma

Vestlige Canada

Vidunderligt Land for Kvægavl

Store Strækninger af uopdyrket, frugtbart Land venter paa Settlere i vestlige Canada. Landet er af samme Slags som har produceret saa store Kvaliteter af Avlinger som har givet det Verdens bedste Præmier mange Gange i de sidste 10 Aar.

Stedlige Græsarter er rige og mange.

Kvæg fedes paa dem uden Sædfodring. Indskrænket Kapital paa dyrt Land er ingen Sukces, heller ikke kan en Leier bedyrdet med stor Leie gjøre sig Haab om Fremgang. Stedet, hvor dette undgaaes, er vestlige Canada — **hvor Landet er billigt,** hvor man kan faa et Hjem med faa Penge og hvor **Melkeri, blandet Farming og Kvægavl gir en sikker Indtægt.**

Land kan kjøbes af Jernbanekompanierne eller fra ansvarlige Landkompanier eller fra private Eiere. **Frie Homesteads paa 160 Acres** hver kan faaes i længere bortliggende Distrikter.

For illustreret Literatur, Karter, Beskrivelser over Farmanledninger i Manitoba, Saskatchewan, Alberta og Britisk Columbia, nedsatte Jernbanebilletter osv., skriv til

J. L. Porte,

1st & Post st., Spokane

Autoriseret Agent, Dept. of Immigration and Colonization, Dominion of Canada.

160 ACRE FARMS IN WESTERN CANADA FREE

BIG WHEAT CROPS

HAPPY HOMES

Naar De har bestemt Dem for at begynde Deres indkjøp til jul, saa gjør Burnett Bros.' butik til Deres hovedkvarter. De mange aars erfaring i denne forretning med paalidelig behandling har git denne forretning en reputation som er god og velkjendt over hele Pacific nordvest.

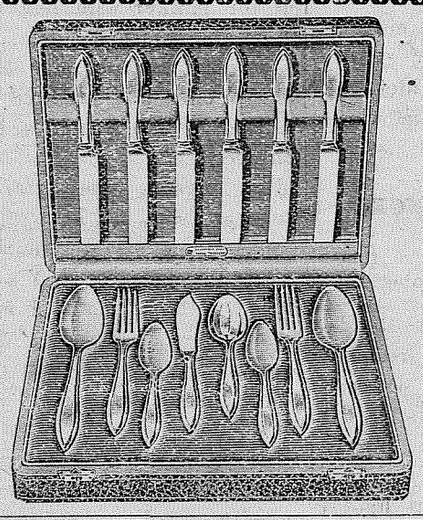

SØLVTØI FOR EN SANG

Sølvtøiets værdi har gaat betydelig ned, og man kan nu faa en sølvkiste med sølvvarer for saa billig pris som $4.95. Andre kister som billedet viser, kan erholdes for priser som gaar op til $150. Men allikevel kan vi sælge meget gode sølvkister for $7.50 og $9.95. Vort lager er saa stort, og prisene saa reducert, at det er nødvendig at inspicere dette før man gjør sit utvalg.

95 CENTS

Et set av seks Rogers' theskeer, en artikel, som er solgt over hele verden for $1.75. De kan gjøre Deres eget valg av Lincoln, Clinton, Mayflower og La France mønstre. Det $3.50 set av theskeer er blit reducert til $1.90.

50 CENTS

Sterling Silver, hule haand tak, dækketøi, indbefattet fløtemugge, sukkerkop, smørkniv, salatgafler, som kostet $1.50, vil ved dette salg bli solgt for 50c stykket. Vi har bare 100 stykker tilbake av disse.

50 CENTS BARNESKEER

Rogers' fine barneskeer, som er garantert for 25 aar er nu tilsalgs for 50 cents.

Armbaandklokker til lave Priser

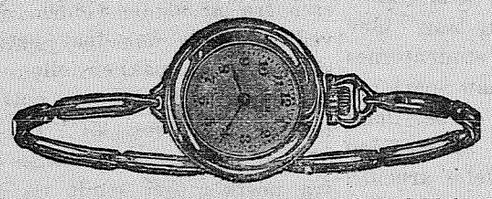

Burnetts store priser paa armbaandsklokker er blit meget redusert ved dette salg. Vi har dem i alle mulige fasonger og til de mest varierende priser. Vi har nogen som før kostet $25.00, som vi sælger for $18.75, og nogle som før kostet $40, som vi nu sælger for $29.75. Lignende reduktioner er gjort gjennem hele lagret, saa undlat ikke a tbesøke Burnett's salg av paalidelige uhre og armbaandklokker. Priserne er lavere end nogensinde tør.

Fin Brød-Service $2.55

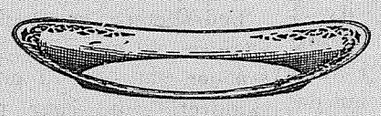

Et stort, fint utvalg av brødservicer i plain og platinum finish —

Fin Mantelklokke $9.95

Mahogny finish, Catedral gong, 18x10 tommer. 8-dags-uhr. Slaar hver time og halvtime. $16.00 værdi, sælger for $9.95. Lignende som billedet.

$13.95 Gilbert Mantelklokke

8-dags-uhr, Catedral gong og slaar time og halv time. Mahogny finish og haandpolert. Størrelse 18x10 tommer, som billedet. Den gamle pris $20.

The-set til lave Priser

set koster nu bare $9.95. $20 set koster nu $12.45 og $30 set bare $19.85. Dette er en pris som enhver kan ha raad til at gi. Andre set er redusert i samme forhold.

Ethvert hjem burde ha et pent the set. Burnetts har et stort godtkjøpssalg paa kaffe- og the set, og de Sheffields $16 sølv

Mænds

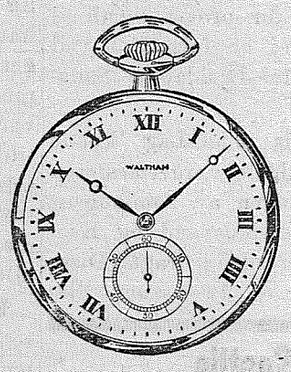

Klokker Halv Pris

Burnetts fine lager av mænds klokker er blit redusert i pris for dete salg. Kjøp din klokke fra dette firma, som har saa god reputation for real behandling ved salg av disse paalidelige uhre. Prisen er saa lav, at hvemsomhelst vil ha raad at forskaffe sig et uhr. Modellerne er mange og vakre og priserne varierer fra $13.85, $17.75, $23.85 og op tli $150. Vi har et utmerket uhr, som vi sælger for $56.00, som før solgtes for $70; det er en klokke som vil bestaa en eksamination fra hvilkensomhelst jernbaneautoritet. "Dust proof" og lavet specielt for jernbanemænd og personer som arbeider hvor man er utsat for støv.

Silkeparaplyer $3.95

Vær ikke foruten en paraply i denne tid. Vi sælger nu den almindelige $6.60 silkeparaply, i alle mulige kulører og utstyr, for $3.95.

$10 silkeparaply, alle kulører, fin strophaandtak, siste mode, med alle utstyr, til den reducerte pris av $6.75.

L H BURNETT PRESIDENT

BURNETT'S 934

BURNETT BROS.

TACOMA'S LEADING JEWELERS

932 Broadway

Slepet Glas Halv Pris

Vort store lager av vakkert slepet glas, som vi netop har modta fra fabriken, er ogsaa redusert til halv pris. Lagret er komplet saa gjør Deres utvalg nu. Vand set, compots, sukkerkopper, fløtemugger, celeryfat, smør kop med laag, vaser og mange andre artikler sælges til halv pris ved dette salg.

NORSKE 6 PROCENT STATSOBLIGATIONER UTLØPER 1931.

Disse obligationer gir en meget høi rente og er anseet for en utmerket pengeanbringelse. Obligationer paa kortere terminer hver sjette maaned.

De er betalbare i kroner gjennem vort kontor. 1,000 kroner par $266.00. Jeg sælger dem for $195.00.

Jeg anbefaler disse obligationer som en utmerket pengeanbringelse.

F. C. HEWSON

MAIN 7159 — 1013 PACIFIC AVENUE — TACOMA

There are many advantages in establishing a connection with a progressive bank.

A Savings account or a checking account will prove very convenient.

The depositors in this Bank have the benefit of our friendly service and wide experience in business matters. We are always pleased to assist and advise our depositors in matters that may be helpful in their business affairs.

Safety Boxes for Rent at Moderate Prices.

Open from 9 a. m. to 5 p. m.

THE NATIONAL BANK OF TACOMA

Member of Federal Reserve Bank

Tacoma

Mr. og mrs. A. B. Horn feiret forrige lørdag sit sølvbryllup. De blev egteviet i Vor Frelsers kirke, 17de og J av pastor Carlo A. Sperati for 25 aar siden. Der var for anledningen indbudt over 200 av slegt og venner fra nær og fjern til bryllupsfest i Vor Frelsers kirkes parlors. Kirkens pastor, Rev. J. A. E. Naess var toastmaster. Efter en passende tale til det populære sølvbrudepar blev dommer J. M. Arntson, som en av parrets gamle venner, opfordret til at sie noget om "gammelt venskap," hvilket han gjorde paa en meget interessant maate. Der blev desuten talt av mr. B. L. Kirkebo og mr. O. C. Wollan. Et vakkert musikalsk program blev utført av mrs. Charles Evans, og mrs. pastor Naess, med pianoakk. av mrs. Kerr og mrs. Bjerklund, samt pianosolo av miss Myrtle Goare. Mange vakre erindringer i sølv blev overrakt sølvbrudeparret. Spisebordet var vakkert dekorert med blomster og grønt.

M. og mrs. Horn har to voksne sønner, Carlyle og Bertram, som begge var tilstede ved sølvbrylluppet.

Følgende utenbys gjester var tilstede:

Mr. Frances McCylleh, Davenport, Iowa; mrs. Betty Miller, San Francisco; mr. H. T. Neal, San Francisco; miss Emma Store, Portland, Ore.; mrs. Pauline Wanmer, Seattle; mrs. L. Julesberg, Seattle; mrs. John Sørensen, Seattle; miss A. Julesberg, Seattle; mrs. J. Bertch, Seattle; mrs. Coombs, Seattle; mr. og mrs. Myhre, Seattle; mr. og mrs. C. P. Store, Seattle; mrs. M. Rynning, Mt. Vernon, Wash.; mr. L. Eide og miss Cora Eide, Bothell, Wash. samt ca. 150 gjester fra Tacoma.

Telegrammer indløp til brudeparret fra mr. og mrs. Jens Alm, Los Angeles, Cal.; past. og mrs. Carlo A. Sperati, Decorah, Iowa; mr. og mrs. Christiansen, Buttler, Pennsylvania; mr. og mrs. Hans Strande, Dacy, N. D.; mr. og mrs. Carl Oglesby, Dacy, N. D., og mr. og mrs. L. T. Halvorsen, Dacy, N. D.

Service First

- Main 676 -

LIME
PLASTER
CEMENT

Har altid stort lager der de present "shortage of Leverer straks, selv nu, uncars."

Savage-Scofield Co.
1533 Dock St.
TACOMA

THE STONE-FISHER CO.

SPISEBORDET PAA TAKSIGELSESDAGEN BØR HA EN NY FIN LINENDUK

—Bordduken paa taksigelsesdagen bør være av tyk, god linnen, og med denne store høitidsdag saa nær skulde alle husmødre nu se til at forskaffe saadanne.
—Vi inviterer alle, som ønsker linduker for taksigelsesdagen, at komme til vor forretning og se over vor store beholdning av dækketøi. Det er alt av det kjendte Stone-Fisher standard av beste kvalitet.

LINEN DAMASK

—72 tommer av ekte linendamask; tyk og god i forskjellige mønstre; pr yard $1.98.
—22x22 tommers servietter med samme mønstre som dukene; pr. dusin $6.50.
—72 tommer dobbel-satin damask; tyk kvalitet; meget vakre mønstre; pr. yard $3.98.
—22x22 tommers servietter med samme mønstre som dukene; pr. dusin $10.00.

HEMSTITCHED SETS

—Linen Damask Sets av den tykke kvalitet; tiltrækkende mønstre, og "hemstitched cloth" og et halvt dusin 16x16 tommers servietter.
—Størrelse 60x60 tommer, pr set $10.50.
—Størrelse 64x64 tommer, pr set $13.50

PATTERN CLOTHS

—Størrelse 2x2½ yards; tyk satin damask; smakfuldt mønster; uten servietter; special til $7.95 og $9.95.

PATTERN CLOTHS

—Den beste kvalitet av tyk dobbelt satin.
—2x2 yards og 2x3 yards; pris fra $9.50 til $21.75.
—Servietter som passer til dukene, 22x22 tommer og 25x25 tommer, pr. dusin $11.00 til $22.00.

PATTERN CLOTHS

—Hel-linen damask Cloths i tiltrækkende mønstre.
—2x2 yard cloths, $4.95 til $7.50.
—2x2½ yard cloths, $6.85 til $9.50.
—2x3 yard cloths, $7.95 til $11.00
—22x22 tommers servietter som passer til dukene ovenfor nævnt; pr dusin $6.50 til $9.50.

LUNCH CLOTHS

—Smaaduke i almindelig plain, tyk kvalitet.
—Størrelse 45x45 tommer, $5.00; størrelse 54x54 tommer, "thread linen" med tre tommers "hemstitched" fald $7.50

Det er ikke for tidlig at utvælge sin

JULEKLOKKE

eller andet i retning av juveler

Vi vil for en liten forskudsbetaling holde for Dem en hvilken somhelst gjenstand De maatte vælge til jul.

H. O. HANSON

Den lille butik med de store værdier.

257 So. Eleventh Street — Fidelity Building

CUNARD
ANCHOR
ANCHOR-DONALDSON

TIL NORGE

med verdens hurtigste, moderne dampskibe som avgaar hver tirsdag til Southampton, med fri rundtur i London for at bese byen og derfra over Nordsjøen til skandinaviske havne. Ingen visé eller toldinspektion.

Rene, udmerkede hoteller og god kost i England uden udgift.

Aquitania — 56,647 tons
Mauretania — 30,704 tons
Berengaria — 52,022 tons

Ogsaa via Hamburg, Liverpool eller Glasgow med nye, flotte, moderne oljebrændere.

Videre oplysninger hos nærmeste lokal agent.

Gratulationer indløp fra past. O. J. Ordal og mr. Louis Langlow, som begge var forhindret fra at være tilstede.

KOST OG LOGI

hos en privat familie, for to, som vil dele værelse. Henvendelse til 4134 So. F street. —(Adv.)

Har De set hvad Burnett Bros.' tilbyr i guld- og sølvsaker? Om De ønsker vakre julegaver til priser som ligger langt under julepriserne, saa kjøp dem nu. Vent ikke til nærmere jul, men kjøp dem mens lagret er stort og priserne mindre. Se avertissementet andet sted i bladet.

Lille Ruth Jacobsen blev tirsdag eftermiddag overkjørt av sporvognen ved 48th street paa McKinley hill; hun døde paa vei til hospitalet. Efter de oplysninger som blev git til politiet gik sporvognen ganske sagte, og den lille pike sprang over gaten foran sporvonen sammen med to andre piker, men snudde pludselig og sprang tilbake og like paa sporvognen. Denne blev hurtig stoppet, men desværre for sent til at redde den lille pike. Hun var dattr til mr. og mrs. John Jacobsen, 4640 East F st.

(Paid Advertisement)

HARRY H. COLLIER
Democratic Candidate for
COUNTY CLERK

He has lived in Pierce county for 34 years. Was State Feed Inspector for nearly five years. Resides at Lake City near American Lake. He has raised a family of nine children. Lived in the Fifth Ward from 1894 to 1911. Followed newspaper work in Tacoma for years. Well known as a poultryman throughout America.

Model Bröd

er ligt hjemmebagt brød

Pröv det

og glem ikke, at

Model

Kjæx og Kaker

er lik de mor pleide at bake

Forsök vore Norske Vörter=kaker.

Model Bakery

38th & Yakima — Main 285

Har De kjøpt Deres aktie i Normanna Hall?

Frank A. Magill is a candidate for Justice o the Peace. Mr. Magill has been a resident of Tacoma over 20 years. He was police judge in 1913 and 1914, has been justice of the peace for the past terms and is asking for another term. Mr. Magill is specially interested in the betterment of the condition surrounding the boys and girls of this city and if elected will do all he can along this line.

Mr. Sam Strøm, distriktspresident for Sønner av Norge er for tiden paa reise i ordenens interesse; han reiste herfra forrige fredag til Idaho, og vil antagelig være hjemme igjen denne uke.

Har De set Burnett Bros' utstilling av guld-, sølv og juveler, som i disse dage sælges til spotpris. Kjøp Deres julegaver nu og vent ikke til de siste dage før jul.

Vor "Quick Service Lunch" inviterer Dem. Betjening mellem 11 fm. og 5 aften. Alt er som kokt hjemme. PAULSON'S Balcony Floor.

Scandinavian-American linjens "United States" avgik fra Kristiania den 27de oktober, ankommer til New York den 7de nov., og avgaar derfra igjen den 16de november.

Vor Frelsers kirke, So. 17th og J sts., J. A. E. Naess, prest. Gudstjeneste med altergang kl. 10:45 form. Om aftenen kl. 7:30 union reformationsfest. Past. O. J. Ordal holder talen. Musik av First Luth church koret. Junior League kl. 4 søndag eftm. Ungdomsforening kl. 5:30 søndag eftermiddag.

GJØR OP DIN MENING.

Hvis en faar saa god kaffe, til den rette pris, saa har en ingen kick coming, men hvis en vil have udmærket god kaffe, — nybrændt — da husk at Commercial Importing Tea Co., like over for Library paa Tacoma avenue, er specialister i kaffe.

Den Første Norsk Luth. kirke, syd 12te og I sts., Olaf Holen, pastor. Norsk gudstjeneste kl. 11 ved menighetens prest. Fælles engelsk reformationsfest i Vor Frelsers kirke, syd 17de og J sts. søndag aften kl. 8. Prof. O. J. Ordal holder reformationstale. Speicel musik. Søndagsskolen og bibelklassen kl. 9:30. Diakon- og trusteemøte mandag aften. Korøvelse onsdag aften. Bønnemøte torsdag aften. Pikeforeningen fredag aften. Konfirmanterne lørdag kl. 10.

Tacoma-Parkland Norsk Luth. prestekonferans møter mandag kl. 2 hos past. og mrs. Olaf Holen, 1209 So. I st. istedetfor hos past. og mrs. Naess som tidligere bekjendtgjort.

Vi har kaffen, som har den rette kvalitet. Specielt salg torsdage, 3 pund for $1.00. PAULSONS.

Mt. View Norsk Luth. kirke, No. Puyallup. Gudstjeneste paa engelsk og norsk søndag eftm. kl. 3. Prof. O. J. Ordal taler paa engelsk. Offer optas til samfundets kasser.

Prof O. J. Ordal præker paa engelsk ved gudstjenesten i Mt. View kirke søndag kl. 3.

Dine klær vil koste dig mindre, om du kjøper dem ovenpaa i mandsavdelingen. Suits og frakker for $25 og $35. Lundquist-Lilly, Rust Building, 11th og Pacific ave.—Adv.)

Naar De stemmer for justice of the peace saa husg at mr. A. D. Tollefson er kandidat. Han er en av de mænd, som trykt kan bli betrodd denne stilling. Giv ham din stemme.

Mr. Homer T. Bone er din representant for 37th distrikt. Arbeidere gi Homer T. Bone din stemme.

Norsk-dansk baptistkirke, 10de og K. O. M. Jorgenson, forstander. Søndagsskole kl. 10. Præken kl. 11 fm. og 8 aften. Ungdomsmøte eftm. kl. 7. Bønne- og vidnemøte torsdag aften kl. 8. Kvindeforeningen har sit høstutsalg lørdag aften 4. nov.

Bestil Deres fotografier til jul. Drøi ikke for længe før De bestiller dem. Et familiebillede eller et billede av Dem selv vil være en vakker juleerindring at sende hjem til jul. Se fotograf Lee, Jefferson & Commerce, eller telefoner Main 2289.

Past. Nerlund præker i kirken paa 56. syd og Thompson søndags aften kl. 7:45.

Bethlehem Norsk Luth. kirke, Harrison og East G. Søndagsskole med bibelklasse kl. 9:30. Norsk gudstjeneste kl. 10:45. Engelsk kl. 7:45 aften. Diakoner og trustees mandag aften. Bibeltime onsdag aften. Kvindeforeningen møter hos mrs. E. Hovland, 3561 East G st. torsdag kl. 2 eftm. Korøvelse torsdag aften. Pikeforeningen møter hos Stella Soreboe, 1315 East Fairbanks st. fredag aften kl. 7. Konfirmantene lørdag formiddag kl. 10.

Miss Helga Riise, housekeeper ved Tacoma General Hospital, er netop tilbake fra sin ferie, som hun har tilbragt i Aberdeen og Portland, Ore.

Vi har paa andet sted i bladet indtat en dødsanmeldelse om mrs. Caroline Margrethe Pedersen. Hun tilhørte de gamle Tacoma pionerer, idet hun med familie bodde her i byen i mange aar og var et av de medlemmer som var med ved grundlæggelsen av Den Norsk Luth. kirke paa 12te og I sts., og vil sikkert erindres av mange av de gamle pionerer fra denne menighet.

Zions Norsk Luth. kirke, 54de og Thompson ave, H. J. Villesvik, pastor. Bopæl 526 So. 51st st. Tel. Mad. 3256 L. Gudstjeneste søndag kl. 11 norsk, kl. 8 engelsk. Søndagsskole og bibelklasse kl. 10. Ungdomsforeningen møter tirsdag 7 nov. i kirken Miss Agnes T eten beværter. Godt program bydes. I faar altid eders penges værd ved at komme.

Basaren som Zion menigheds kvindeforening avholdt fredag 27de okt. blev en storartet sukses i alle dele. Det var det største salg i foreningens historie, og medlemmerne av foreningen er meget taknemmelige til alle som kom og tog del. Hele eftermiddag og aften gik en stadig strøm av folk til salget, og alle var særdeles vel tilfredse. Torsdag aften 26de hadde Bethel kvindeforening i Wollochet sit udsalg. Tiltrods for det ubehagelige veir var dog kirken fyldt av kjøbelystne, som drog avsted med de oparbeidede gjenstande og betalte godt for dem. Past. Opseth glædet os med sang og mrs. Hageness fra Tacoma med musik. For dette var alle meget taknemmelige.

En erfaren og paalidelig notary public har nu nedsat sig paa 11. og K st. i Bratrud & Milone Co.'s kontorer. Beste betjening med skrivning av deeds, notes, mortgages, kontrakter, etc. De skriver ogsaa asurance paa huse, indbo, autos og speilglasruter og driver en god real estate forretning.—(Adv.)

Paid Advertisement.

Homer T. Bone

CANDIDATE

Representative 37. District

FARMER LABOR TICKET

Always Ready to Serve — Always for the
Always Reliable — PEOPLE

Election, Tuesday, November 7th

STATE SENATOR 29TH DISTRICT
8833 Park Avenue

Mr. Davis will represent the people of his district. FAVORS: Cushman Project and sale of power outside city; a blue sky law; rigid economy; banking laws that will protect the depositor; Women's Clinic as non-penal institution; continuing appropriations for Children's Home and White Shield and Ladies G. A. R. Homes in Pierce County; necessary school legislation to meet the increase of population, maintain present high standard of teachers and employ sufficient to give every pupil proper attention; taxation of unsurveyed lands; drastic narcotic law; strengthening prohibition laws; increase in industrial insurance compensation; support of Shepard-Towner Act; soldier's bonus, both State and National; reduction of auto licenses. AGAINST: Child labor; increase of tax on gasoline. Believes the poll tax should be repealed. Cannot see how wages can be reduced when the cost of living has gone up 15 per cent. or more the past year.

Three Justices of the Peace to be elected—One should be a woman as about 75 per cent. of cases in Minor Courts involve woven. — Resident of State 17 years; City 7 years. — Resident Tax Payer.

Blanche Funk Miller

Attorney at Law

616 Puget Sound Bank Bldg.

Republican Nominee for

JUSTICE OF THE PEACE

(Three to be elected)

Phone Main 520; Home 8986-Y

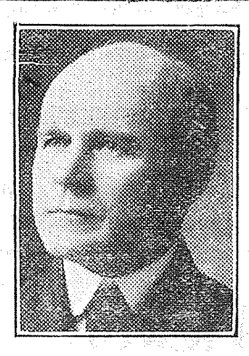

RE-ELECT

FRANK A. MAGILL

JUSTICE OF THE PEACE

(Republican Nominee)

Election: November 7, 1922

Police Judge 1913—1914

TIL SALGS.

Et pent hus paa 6 værelser paa Fern Hill line, 2 hjørnelotter, 50x125 ft., 2 kvartaler fra skole, og meget pent beliggende, er tilsalgs for $1,150; $100 kontant og resten kan betales med $20.00 pr maaned som husleie. Paa endommen er flere frugttrær m. m. Man kan henvende sig til eieren, 1120 So. I st. som er hjemme efter kl. 4 om eftermiddagen. —(Adv.)

EFTERSØKES

Vedkommende personer, som gjennem vor tidligere agent i Tacoma, J. F. Visell, kjøte Amerika billet via Den Norske Amerikalinje for **Agnes Nesland,** (8955) Kristiania til Tacoma, og for **Paul Theodorsen Kleppe** (8952), Aalesund til Tacoma, bedes snarest henvende sig til linjens general agenter, Reidar Gjølme Co., 706 Third Ave., Seattle, Wash.

SORTE OG HVITE SYNDER.

I.

Frankrike sender troper av sorte mænd til Tyskland, og de sorte mænd forgriper sig paa Tysklands kvinder. Den norske presse er moralsk indignert over Frankrike, og de norske kvinder "reiser" sig til protest. Tænk, sorte mænd!

Det lille kristelige Norge er misfornøiet med det store syndefulde Frankrike.

II.

Det halv defekte individ Olsen møter en pike paa en gate eller en vei i vort deilige lille land, han gaar bort til hende, slaar hende til jorden. Derefter — Hvorfor han rammes av lovens arm og faar fem aars fængsel. Pressen raser mot Olsen og tordner mot loven og retten, som har lat ham slippe med bare fem aar. Og kvinderne "reiser" sig til protest mot Olsen og loven og retten, og skriker: "Vi maa forlange en bedre beskyttelse mot slike udyr! Barmhjertige Gud, om fem aar vil vore døtre kunne møte Olsen paa gaten.

Oprørende!

Man hører iblandt, at læger forgriper sig paa kvindelige patienter, man hører det iblandt, man læser det næsten aldrig. I de store blade, der representerer pressen, risikerer man ikke at støte paa det, i de smaa daarlige redigerte bjeffeblade risikerer man sjelden.

En læge forgriper sig paa en kvindelig patient, efter at ha bedøvet hende; hun vaakner fortidlig. Affæren blir kjendt, et halvkvalt bjeff fra et eller andet litet blad, — punktum. Hvorfor efter følger en stedsevarende stilhet. Lovens arm er lammet, pressen iagttar en frygtindgydende taushet, og kvinderne "reiser' sig ikke og sier ikke: Barmhjertige Gud, ikke om fem aar, men idag vil vore døtre kunne møte ham paa gaten! De "reiser" sig ikke, og de sier ikke noget.

Rørende.

Det er ikke handlingen det kommer an paa, men hvem der utfører den.

Arme sorte mænd! Arme Olsen!

Og lægen fortsætter sin praksis, den er kanske blit større efter at han har gjort sig mere bekjendt. Var det med hensigt eller vanvare han bedøvet sit offer saa let, at hun vaaknet for tidlig-? —

III.

De sorte mænd og det halvt defekte individ Olsen slaar sine ofre til jorden. Men disse ofre har ingen tillid til sine angripere. Men en kvinde har tillid til den læge, som hun lar sig bedøve av.

Olsen og de sorte mænds fremfærd er brutal og braakende. Den dannede og utdannede læges fremfærd er fin og lydløs. Det imponerer. Han svikter sit offers tillid. Det imponerer endda mere, for det at svike et menneskes itllid, det makter kun de færreste. Hans fremfærd er i det hele saa imponerende, at den foraarsaker lutter lammelse og maalløshet. Er det ikke noget som heter stum beundring?

Hvis en medicinmand i de sorte mænds rike forgrep sig som den hvite læge, da vilde han vel bli ihjelslagen med klubber. Dyrisk. Huttetu og huff at de sorte ikke er blit kristnet endda.

IV.

Store praktfulde Frankrike! Hvorfor malte du ikke dine sorte mænd hvite før du sendte dem til Tyskland, og hvorfor indpodet du dem ikke med nogen av den dannede og utdannede mands mest imponerende egenskaper? Hadde du det gjort, vilde du nu ikke vært utsat for det lille kristelige Norges misfornøielse.

I. H. S. i "Urd".

JÆGERE! FISKERE!

Vi har hvad I ønsker. Se vort udvalg. Hoska's, 1307 Pacific avenue, Tacoma. — (Adv.)

(Paid Advertisement)

Republican Ticket

STATE TICKET

Miles Poindexter
U. S. Senator

Albert Johnson
U. S. Congressman

COUNTY TICKET

Fremont Campbell, Jr.
Auditor

George Meath
Treasurer

Thos. Desmond
Sheriff

J. W. Selden
Prosecuting Attorney

Clifford Votaw
Engineer

Howard J. Fisher
County School Superintendent

A. W. Carr
Assessor

J. F. Libby
Clerk

Dr. F. J. Stewart
Coroner

Henry Ball
County Commissioner

Frederic Shaw
County Commissioner

Blanche Funk Miller
Justice of the Peace

E. J. Hackett
Justice of the Peace

Frank A. Magill.
Justice of the Peace

Geo. P. Chapman
Constable

Fred Shaw
Constable

Geo. Chilberg
Constable

Ralph Metcalf
State Senator 26th District

G. W. H. Davis
State Senator 29th District

B. F. Jacobs
O. R. McKinney
State Representative 35th District

A. Ohlson
Fred G. Remann
State Representative 36th District

J. H. Davis
Peter David
State Representative 37th District

H. W. Lueder
Geo. W. Thompson
State Representative 38th District

Geo. C. Barlow
Frank M. Barber.
State Representative 39th District

VOTE IT STRAIGHT.

MÆND, SOM KAN.

Av dr. Frank Crane.

Vi er fuld av skjulte kræfter. I en krise opdager vi kræfter i os, som har ligget latende, hemmelige reserver av dygtighet, som bare venter paa en anledning.

Man kan beregne nøiagtig staa lets bærekraft, et lokomotivs trækkekraft, og hvor meget et maal vil holde av vand.. Men man vet aldrig hvilken vekt av ansvar en mand kan bære uten at snuble, eller hvor megen sorg en kvindes hjerte kan rumme, uten at briste.

Mennesket er det ukjendte naturens problem. Det er den ukjendte kvantitet i naturen.

Den skræmte gut vil hoppe over et gjerde, som han ikke vilde forsøke under almindelige omstændigheter. En svak kvinde blir sterk som en kjæmpe, naar hun forsvarer sit barn. En soldat i kampvrimlen og galskapen faar 10 mands styrke.

Den ene ting, man ikke vet, er hvad man kan prestere, naar det gjelder.

De sterke naturer er de, som stoler paa denne skjulte nervekraft. Disse er pionererne, for hvem faren for vilde dyr og vilde folk er en velkommen avveksling. De nyter de ukjendte farer.

Disse er de, som gaar ombord i skibe og seiler ukjendte farvande, som synger, naar orkanen brøier og smiler til frostens bitende pile. Disse er de, som overkommer!

Disse er racens salt. Disse er menneskehetens fødte konger. De vet ikke hvad de kan. De vet kun det ene, at naar noget maa gjøres, muligt eller umuligt, trygt eller med fare for døden, saa kommer den ukjendte kraft til dem, som tar maal av opgaven og gaar paa, og den er løst.

Panik virker beroligende, klarer deres hjerne og gjør haanden rolig, mens andre mænd blir gale av rædsel. Nederlaget fremkalder kun fornyet styrke.

Sladder, forakt og forbandelse forhindrer dem ikke i deres arbeide. Sukces eller ros afficerer dem ikke. De er ikke forsiktige og heller ikke kloke. De er ikke øvede og fagutdannede. De er simpelthen mænd, for hvem det lykkes.

Der findes ingen opskrift for frembringelsen av slike sjele.

Den mest utsøkte arverace avler dem ikke op. Skoler kan ikke utvikle dem, religion kan ikke forme dem. De er mænd, som kan.

REGJERINGEN HJELPER DE INDFØDTE I ALASKA.

De Forenede Staters regjering har nu gjennem Indredepartementets Bureau of Education forsøkt at naa den laverestaaende befolkning i Alaska, ved at undervise dem og sætte dem ind i sanitære leveforhold, ved at hjelpe dem til at tjene sit brød ved rensdyrindustri, gi dem medicinsk pleie, yde barmhjertighetsarbeide, og oprette skoler for dem og deres barn. Undervisningsbureauet har sendt en stab paa 199 personer i løpet av det siste aar. Blandt disse var 144 lærere, 8 læger, 14 utdannede syksspleiersker, 5 sykepleiersker, som gik i lære, 16 hospitalstjenere og 7 gjætere for de rensdyr, der tilhører regjeringen. Der var 70 skoler i virksomhet med et elevantal av ca. 4,000. Ved Kanakkanak og Tyonek blev der oprettet et barnehjem for de barn, der blev gjort forældreløse under den store influenzaepedemi, som hersket i disse egne.

Arbeidet strækker sig fra den sydligste grænse og til det nordligste punkt. De fleste av de steder, hvor arbeidet foregaar er utilgjængelige i 8 av aarets 12 maaneder. Man har naadd de største landsbyer og kolonier, men der er endnu enkelte steder man ikke har kunnet naa.

I det store delta mellem mundingen av Yukon og Kuskowim, et land med mange indsjøer og sumper, bor der hundredevis av eskimoer under ynkelige forhold. I juli maaned ifjor blev en lærer og hans hustru sendt ditop, medførende alle nødvendigheter for oprettelsen av en skole, samt rekvisita for et aar. Før vinteren kom var bygningen færdig, og læreren og hans hustru fik ogsaa sin bolig der, og deres hjem blev fra den tid av centrumet for befolkningen i denne egn.

Ved Noorvik i det arktiske Alaska blev der ogsaa oprettet en skolebygning til at erstatte en gammel, forfalden bygning, oprettet av eskimoere. Der blev likeledes bygget en ved St. Lawrence-øen i Beringstrædet, hvor bygningen blev for liten. Den gamle bygning var blit opført av tømmermænd fra det amerikanske kystvaktskib "Bear" med assistance av eskimoere. Der blev ogsaa oprettet en skole ved Eek, en eskimolandsby i det vestlige Alaska. Alt byggematerialer blev transportert fra Seattle til alle disse forskjellige fjerntliggende steder

I løpet av aaret blev hospitaler oprettet ved Juneau, Kanakanak, Nulato og Noorvik. Paa steder, hvor man ingen læge eller sykepleierske hadde, blev lærerne forsynte med forskjellige slags mediciner til benyttelse naar det behøvdes.

Alaskas rensdyrbestand beløper sig for tiden til ca. 259,000 dyr, av hvilke to-tredjedele tilhører indfødte, og en tredjedel regjeringen og andre ikke-indfødte. Rensdyrflokke findes nu spedt rundt om fra Point Barrow til Alaska-halvøen.

For at oprette rensdyrindustri paa de store græssletter, hvorigjennem Alaska-jernbanen gaar, blev en flok paa 1,352 rensdyr drevet av undervisningsbureauet ansatte gjætere fra et sted paa kysten av Beringsstrædet ca. 1,000 mil sydover. Hitil har eksporten av rensdyrkjøt vært begrænset til skibning fra Nometrakterne og ned til Washington, og dette var kun mulig om sommeren. Alaska-jernbanen vil være av en umaadelig betydning for transporten av rensdyrkjøt og huder fra det indre av landet og til kysten til enhver tid av aaret.

n hjord paa 54 rensdyr er blit transportert fra Alaska til Kodiak Island, der er ca. 3,642 kvm. stor, hvorav halvparten er godt beiteland, og hvor store hjorder med rensdyr kan bli opdrættet. De indfødte var meget fattige og hade ondt for at ernære sig. Ved at bringe disse dyr gis der dem en anledning til at oprette rensdyrindustri for fremtiden, likesom de samtidig fik en god matforsyning. Da de nærliggende havne er isfrie, kan rensdyrkjøt og huder bli utskibet derfra til alle aarstider.

Det er hvad rensdyrindustribureauet har til hensigt i disse egne, og har i forbindelse med landbruksdeptet. foretat eksperimenter for at kunne gjøre forbedringer og utviklinger i denne industri.

Til befordring av materialer for oprettelse av skoler og hospitaler, og til anden befordring er der av marinedepartementet stillet et 500 tons træskib til disposition. Dette kan medføre varer fra en del av landet til det andet saasom tømmer til de egne, hvor der intet findes. Paa tilbaketuren kan det medta rensdyrkjøt til staterne, og de kan ogsaa benyttes som øvelsesskib for de indfødte, der har evner og lyst til at bli sjømænd.

I. M. Larsen & Sons
Seilmakere
Fabrikerer og sælger
Tents, Awnings and Flags.
Main 141 806 A St., Tacoma

OLOF BULL
LÆRER I VIOLIN
for begyndere saavel som for viderekommende. Kurser kan begyndes til enhver tid.
TEMPLE OF MUSIC

Petersen kommer bort til stambordet, hvor flere venner allerede var samlet:

— Har dere hørt om min stakkars brors forfærdelige skjæbne?

— Nei, er han overkjørt?

— Er han gaat konkurs?

— Er han død?

— Nei, meget værre end det; han er rømt med min kone.

(Paid Advertisement.)

A. D. Tollefson

Farmer-Labor

Justice of the Peace

(Paid Advertisement.)

Your Vote Is Your Heritage

Use It Wisely
Split Your Ticket

By voting for Candidates as printed on this page.

Clarence C. Dill	U. S. Senator	Democrat
J. M. Phillips	Congressman	Farmer-Labor

COUNTY TICKET

Chester Thompson	Auditor	Farmer-Labor
L. B. Morris	Treasurer	Farmer-Labor
John Griffith	Sheriff	Democrat
John B. Keener	Pros. Attorney	Farmer-Labor
T. A. Yowell	Engineer	Farmer-Labor
Ruth E. Swanson	Co. School Supt.	Farmer-Labor
W. D. E. Anderson	Assessor	Democrat
Harry H. Collier	Clerk	Democrat
Henry Scheyer	Commissioner	Farmer-Labor
A. F. Bailey	Commissioner	Democrat
A. D. Tollefson	Justice of Peace	Farmer-Labor
R. G. Hoge	Justice of Peace	Democrat
Robert Oman	State Senator	29th District
Lee Wise	Representative	35th District
Mary E. Rathfon	Representative	36th District
Charles McEchron	Representative	36th District
Homer T. Bone	Representative	37th District
Edward Walker	Representative	37th District
J. H. Ryan	Representative	38th District
J. R. Walker	Representative	38th District
Jesse B. Kastner	Representative	39th District
James Irving	Representative	39th District

7 %

Only a Safe Investment Is a Good Investment

—A safe investment has behind it physical property and a reputation for operation and management. Such property and reputation guarantee the payment of dividends.

—THE PUGET SOUND POWER & LIGHT COMPANY is makin gavailable an issue of $200,000 in 6 per cent. Cumulative Preferred Stock at $85 per share, par value $100, which will return the investor a yield of 7.06 per cent.

—The current issue is the last of an authorized $15,000,000, upon which dividends have been paid in full since the Company organization in 1912.

—Didivends are payable by check on the 15th of January, April, July and October.

—Sale closes on or before November 14, next.

—Orders may be placed through any of the Company's offices, with your bank or through any authorized broker in the Puget Sound district.

—Checks should be made payable to the Puget Sound Power & Light Company, Agents.

—This stock is exempt from present normal Federal Income Tax.

Puget Sound Power & Light

Tacoma Offices: 1306 A Street

Forskjelligt.

Togforbindelse Riga—Moskva.

Den 25. oktober aapnedes for første gang paa fem aar den daglige togforbindelse mellem Rige og Moskva. Der er sovevogne paa alle eksprestog, som gjør turen paa 24 timer.

Gode tider i Alaska.

Der er meget gode tider oppe i Alaska, sier forstmester E. A. Sherman, som netop er tilbake til Washington, D. C., efter et par maaneders ophold deroppe i norden. Fiskerierne indbringer meget gode penge, og der er atter kommet liv i grubedriften. Der vil utføres en betydelig trælast.

Finsk høy-eksport til Norge.

Landmændene i Norre Østerbotten har besluttet at gaa igang med en forsøkseksport av høy til Nord-Norge og Nord-Sverige, hvor høyavlen iaar ikke har vært god. Eksporten skal foregaa over Torneå og prisen pr. kg. i Torneå skal sættes tli 1 mark.

Rubelens lave værdi.

Der meddeles fra Moskva, at 25,000,000 Sovjet rubel er blit tilbudt for en dollar. Spekulanter oplyser, at det sensationelle fald fra 7,000,000 rubler for en uke siden kommer av, at Rusland sender store pengemasser til Tyrkiet for at hjelpe tyrkerne mot de alliertes overgrep.

England betaler med guld.

En guldforsendelse paa $3,500,000 fra den engelske regjering kom forleden til J. P. Morgan Co., New York. Om guldet vil bli benyttet som en del av et nyt avdrag paa Englands krigsgjeld til De Forenede Stater vet offentligheten intet om. Kuhn Loeb & Co. modtok ogsaa en guldforsendelse paa $1,100,000 fra England.

Interurban
— to —
SEATTLE, AUBURN AND KENT
Main Line Trains Leave Both Tacoma and Seattle
6:00 A. M., 7:10 A. M., then
"Hourly on the Hour"
6:00 A. M. to 10:00 P. M. inclusive; then 11:25 P. M.
Branch Lines Operate to
PUYALLUP AND RENTON
Bus Connection at Tacoma for Olympia, Montesano, Aberdeen, Hoquiam, Shelton, Tenino, Centralia, Chehalis.
For further information, call
MAIN 1055
Tacoma Depot, South 8th and A Streets
Fast Hourly Express Service Pickup and Delivery
(Except Trunks, Furniture and Milk)
AT SEATTLE AND TACOMA
Phone Main 407
Puget Sound Electric Ry.

Your Bakery
Lien & Villa
1134 Market
Wienerbrød og Vørterkake vor specialitet
Bakeri Konditori

Main 3904
Skal De ta ut Deres borgerpapirer, saa forbered Dem for Examination hos
ANTON BANG
SAKFØRER
Second Floor Bankers Trust Bldg.

2908 South 12th St. Tacoma
L. J. BELSVIK
Staple and Fancy Groceries

Piano-Undervisning
Siste metoder
gives av
Mrs. Mabelle Hageness
1931 So. Sheridan.

Bare første klasses materialer
Sko forarbeides efter bestilling
Første klasses
Skoreparationer
A. E. Ericksen, Prop.
944½ Commerce Street

De amerikanske tropper ved Rhinen.

Premier Poincare modtok forleden den amerikanske ambassadør Herrich. Han anmodet ambassadøren om at anbefale det amerikanske utenriksdepartement om at forandre sin bestemmelse, og beholde tropperne ved Rhinen. Han sa, at Frankrik var villige til at erstatte Amerika for utlægget av indbetalinger fra Tyskland.

Mere fransk agitation.

Clemenceau, den franske førsteminister under krigen, vil besøke de vigtigste byer i Østen og Middelvesten under sit ophold i De Forenede Stater i november og december. Han vil den 11. november (armestic day) avreise fra Frankrike og antagelig være i New York den 8. november. I Chicago vil han avholde en tale den 25. november.

Ensartet arbeidstid inden den skandinaviske papirindustri.

Det Svenska Papperindustriarbetare forbundet i Gefle henstiller til regjeringen at retten henvendelse til den norske, danske og finske regjering om at det samarbeide, som paa de respektive regjeringers initiativ paabegyndtes i 1918 maa fortsættes og at der nedsættes komitéer for at søke istandbragt en ensartet arbeidstid og skiftinddeling inden papir- og celluloseindustrien i disse lande.

Store skogbrande i Quebec.

Der har for en tid siden herjet store skogbrande, det paastaes at være de vældigste verden hittil har set, og herjet paa et areal paa 2500 engelske kvadratmil i nordre del av Ontario. Fem byer er ødelagt og 30,000 mennesker er husvilde. Den materielle skade er enorm.

Landmandsbankens nye raad.

Kjøbenhavn, 8. oktober. Paa et møte igaar har Landmandsbankens nye bankraad konstituert sig med høiesteretssagfører Vagn Aagesen som formand. Etatsraad E. N. Andersen er ikke indtraadt i bankraadet. Dette skyldes at etatsraaden ikke har fundet det forenelig med sin virksomhet i Østasiatiske kompani, som i saafald maatte avbryte sin forbindelse med Landmandsbanken. Etatsraadens store erfaring og indsigt vil dog komme banken tilgode, idet der er truffet avtale om et nøie samarbeide Nationalbankns indtrængende anmodning gaat ind paa t fortsætte sin virksomhet som direktør.

Malmøs frihavn aapnet for trafik

Malmøs frihavn, den tredje i landet, er nu aapnet for trafik. Der var for anledningen fremmødt en række representanter for handel og sjøfart i de andre nordiske lande. Kong Gustaf V foretok den høitidelige aapning. Anlægget koster 17 millioner kr.

NY-ORIENTERING I RUSLAND

Tidligere eiere faar sine bruk tilbake paa koncession.

Ny-orienteringen i Ruslands økonomiske liv er nu endelig naadd derhen, at den begynder at gi sig praktiske resultater. Fof leden kom bekræftelsen paa, at Russo-Asiatic hade faat sin store kjæmpekoncession omfattende eiendomme til en samlet værdi av 54 millioner pund. Forleden forelaa der en anden meddelelse om nye koncessioner, om ikke av saa store dimensioner, saa dog av en stor betydning for Norge, idet dette tilfælde gjælder Nord-Rusland, hvor vigtige norske interesser er koncentrert. I en meddelelse fra Petrograd meddeles det officielle bureau, at Nordskogtrusten "Severoles", med samtykke av de centrale myndigheter er begyndt at organisere blandede selskaper, som skal faa koncessioner paa utnyttelsen av en del av skogene og jorden samt sagbruk i de nordlige distrikter.

'Severoles' hadde ved sin start opstillet et stort program. Det mente i indeværende aar at kun-

999
30x3½
Oldfield
$9.99
Sullivan Tire & Rim House
820 A St. Tacoma, Wn.

12 Butikker.
Det vil betale sig at gjöre Indkjöp i vore butiker.
HAERING'S HELP YOURSELF SERVICE GROCETORIUM

producere 250,000 std.s trælast, men har iaar bare kunne præstere en liten del. Derimot hadde de ved sin start en "driftskapital" paa 130,000 std.s trælast fra tiden før revolutionen, og herav tør der nu være eksportert adskillig. Av de 130,000 std.s tilhører ca. 30,000 norske firmaer, hvis værdier i Nord-Rusland i det hele tat løper op i en 40 millioner kroner.

Det avvirkede skogareal i det nordlige Rusland, som er overdrat Severoles dreier sig om 150 millioner maal. Før krigen var der i Nord-Rusland ialt 225 sagrammer med en samlet aarlig produktionskapacitet paa 400 tusen std.s. Ifjor blev det opgit at der fandtes 160 sagrammer, hvorav 100 var i bruk. Antagelig var ogsaa det siste tal høit. Men man vil forstaa, at nu drifts kapital og ny ledelse fremfor alt er paakrævet for at faa alt iorden igjen.

SITUATIONEN I TYSKLAND.

"Dersom vinteren kommer", har faat en ny betydning for den tyske arbeider med familie. Der gaar ikke en dag uten at der raporteres om ny prisstigning paa levnetsmidler — brød, poteter, samt kul og andre fornødenheter. Sporvognsbiletter, tobak, aviser, øl og alt gaar op, mens prisen paa sko og klær allerede er saa høie, at det er en umulighet for en almindelig arbeider at kjøpe dem.

Ved siden av de høie priser begynder der allerede at bli mangel paa poteter, sukker og andre ting. Berlins borgermester har slaat op plakater rundt om i byen og tilraader folk at kjøpe sine egne forsyninger av poteter, da byen, som hittil har kjøpt poteter i store kvanta og solgt dem i smaasalg til indbyggerne for hvad det kostet, ikke kan gjøre dette længer, da bykassen er tom.

I de siste uker er prisen paa fødevarer gaat op 13 procent, de nu er 343 gange større end før krigen. Man kræver at riksdagen skal skride ind og avhjelpe den kommende nød.

Naar De behøver
INDRAMNING
eller forstørringer
av billeder etc.
saa henvende Dem til
THORELL
708 St. Helens Avenue

TACOMA
TABLE SUPPLY
(M. Wennes, Indehaver)
Beste Slags Kolonialvarer, Hermetik, Frukt og Grønsaker
Fri Levering. 13th & K Streets
Telefon Main 305

Jeg modtar bestillinger paa Dresser, Overfrakker og Regnfrakker.
Hvis dine klær ikke passer eller er flekket eller behøver at bli istandsat, saa bring dem til
Square Deal Cleaners
2318 Pacific Ave.
Main 2616 M. Torve, eier

The
State Savings & Loan Ass'n
Sikker Pengeanbringelse
Roy E. Davison, pres. Geo. H. Wallis
The State Bldg. 1302 Pac. Ave.

G. Merrutia Main 4559
Kul og Ved
Beste sort. 1022 So. L
(Hj. 11 og L)

LIEN'S PHARMACY
LIEN & SELVIG
Eiere
Vi bruker de reneste og beste apotekervarer.
Fri levering pr. motorcykle
Main 7314.
1102 So. Tacoma Avenue

FRANSK-TYRKISK PAKT SOM TRUMFKORT MOT ENGLAND.

Det er nu lang tid siden at vestens nationer har maattet bøie sig for Asiens vilje. England, Frankrike og Italien har maattet gi ind til det tyrkiske forlangende om atter at være herre i Konstantinopel og Trakien.

Denne decision er en bitter pille for de engelske statsmænd at svælge, som i mange menneskealdre er blit vant til at faa hvad de forlangte, eller at ta det med makt om det ikke godvillig blev dem overgit. Overenskomsten gir Tyrkiet tilbake landet op til Maritza-floden indbefattende Adrianopel og skogarealerne paa vestre side av floden.

Det ser ogsaa ut til, at de allierte ikke længer vover at ignorere Rusland, som ikke vil anerkjende bestemmelser med hensyn til Dardanellerne som maatte vise sig at være mot russiske interesser; Rusland vil nemlig bli invitert at sende representanter til konferencen, dog uten at ha stemme. Om Rusland vil akceptere en saadan invitation er endnu ikke ganske sikkert, da Dardanel-spørsmaalet er en livsbetingelse for Ruslands Sortehavsprovinser.

Under alt dette opstyr er den politiske situation i Indien og Egypten blit mere og mere ophidset mot det engelske styre og der er holdt store glædesfester for de tyrkiske seire og man ser op til Mustapha Kemal Pasha som den mand, der skal frigjøre Asiens millioner fra slaveriet under Europas stormakter.

Det endelige resultat av forhandlingerne er det jo umulig at uttale sig om nu, men en ting er sikkert, og det er, at det britiske verdensrike sakte men sikkert taper sit herredømme i Asien, hvis store masser for hver dag blir mere og mere oplyste og ikke længer vil finde sig i Englands undertrykkelsespolitik og greed. Man tror Frankrikes støtte av Tyrkiet er det store trumfkort, som Frankrike for tiden har paa haanden mot England og kan bare overvindes ved at England gir Frankrike frie hænder ved Rhinen. Om dette vil være til det beste for Europa er jo meget tvilsomt. Det vil utvilsomt være bedre at Tyrkiet fik beholde sit og Tyskland sit, og at England og Frankrike holdt sig indenfor sine egne grænser.

BIBELEN I VERDEN

Voltaire erklærte i sin tid, før den franske revolution, at om et hundrede aar vilde Bibelen være en glemt bok.

I mai maaned iaar hadde Det britiske bibelselskap sit aarsmøte, som vanlig. Det var det 118de aar efter stiftelsen. Der blev oplyst i rapporten, at det i det forløpne aar var sendt ut 747,000 bibler, 884,000 nytestamenter, og 6,959,000 mindre bibeldeler, væsentlig evangelier, som i den tid er oversat til tolv nye sprok. I 1913 hadde man sendt ut bibler og bibelske skrifter i 450 sprok. Iaar er der blit utsendt til 550 sprok.

Av de nyeste oversættelser av Bibilens bøker er Markus evangelium for bantustammen paa Kenye-fjeldet i Øst-Afrika, Lukas evangelium paa koromansproket for de sjøfarende koromannegre i Liberia, alle fire evangelier og apostlernes gjerninger paa lubasproket for den store balubastamme i belgisk Kongo, og likeledes paa arisidialekten for en av Salomonsøerne. Og i Canada er Johannes evangelium netop utkommet ut blandt Indianerne som lever paa kysten av Quebec og til eskimostammer.

I Norge kom Biblen ut paa landsmaal ifjor, og desuten blev en bibelskole oprettet.

Fra Rusland meddeles, at Biblen er der overalt læst nu som aldrig før. Der har vært en slik efterspørssel efter den, endda den nu koster 160,000 rubler, og i sovjetrubler endda mere.

Saa det ser ikke ut til at den gamle boken er blit saa ganske avglemt endnu.

Reparationer
av uhre, allarmklokker osv. utføres best og billigst av K. Andersen, 1125 Tacoma ave., vis a vis The Public Library.

UNITED ROYALTIES COMPANY, Inc.
Capital 5,000,000 shares. Outstanding July 1st, 1922
1,022,000 shares. Dividend rate 2 per cent. per month and extras.
29th consecutive dividend of 2 per cent, paid Sept. 25th, 1922.
$119,543.43 Paid in Cash Dividends in 2 Years and 3 Months
92 per cent. Cash Paid to Original Stockholders to Date

		Earnings	Dividends Paid
April	1922	$24,014.46	$13,213.32
May	1922	29,343.42	15,402.52
June	1922	25,571.55	17,815.16

Company's Royalties valued at $1,534,293.00 on July 1, 1922
Company's royalties valued at $1,534,293.00 on July 1st, 1922
Surplus above dividend requirements past 3 mos.—$32,498.43
Send for Complete Information
United States Service, Inc.
Underwriters
164 Federal St. Boston, Mass.
We maintain a Scandinavin Department and correspond in Scandinavian languages if desired
U-R-Dep. A: 1

Henry Mohr Hardware Co.
Krudt, Haveredskaper, Kjökkentöi, Bord Servicer, Lygter, Gutters Vogne, Staaltraadgjärder m. m.
1141 Broadway Tacoma, Wash.

Bruk mere
Rock Dell Sirup i 1922
YOUNGLOVE GROCERY CO.
Manufacturers and Wholesale Grocers

VilDe ha vir kelig Godtkjöp
saa gaa til
M. & G. Furnishing Store
253 So. 13.

Washington Dye Wok
H. LAVIK, Prop.
Cleaning og Pressing
Sixth Ave. & K St. Main 603
Paalidelig og godt Arbeide.

Sunde, glade Børn
og voksne Folk findes i de Hjem, hvor
Dr. Peters
Kuriko
er Husmidlet. Den er Moderens første Tilflugt, naar en af hendes kjære føler sig ilde tilpas. Den er altid sikker og paalidelig. Den findes i Medicinskabet i Millioner af Hjem, baade her og i Udlandet.
Den er præpareret af rene helbredende Rødder og Urter, indeholder ingen skadelige Droguer og kan derfor trygt gives til de Smaa, saavelsom til Unge og Gamle med svagelige Konstitutioner.
Apotekere kan ikke forsikaffe den. For nærmere Underretning tilskriv
Dr. Peter Fahrney & Sons Co.
2501 Washington Blvd. Leveres toldfrit i Kanada Chicago, Ill.

STOR ÆSKE
Copenhagen
nu tilsalgs.
VI GARANTERER
at "Copenhagen" snus er og har altid vært fuldstændig ren.
Hvis Deres forhandler ikke har det, vil vi sende Dem det pr. post til den almindelige pris 10 cents æsken, indtil Deres forhandler faar det. Frimerker mottas.
"Copenhagen" tyggesnus er verdens beste tyggetobak.
United States Tobacco Co
Weyman-Bruton Co., Eneflgr.
1107 Broadway, New York

FRANK C. HART & SONS
EST'B 1889 DIAMONDS
FINE WATCHES & JEWELRY
THIRTY YEARS RELIABLE SERVICE 1124 BROADWAY

JOHNSON

mener

GODE SKO

$4.00, $5.00, $6.00, $7.00 og $8.00

og de er værd det.

Vi har Sko til hele familien

Johnsons Familie Shoe Store

1301 Pacific Ave. — Ældste sko hjørne i byen

Bunyt

Glem ikke Sønnernes og Døtrenes basar paa Valhalla iaften og i morgen aften. En stor fin kake fra Model Bakery blir loddet ut hver aften.

Cunard line bekjendtgjør at kanadiske eller amerikanske borgere, født i Norge, ikke behøver norsk visa for at reise til Norge. Det har vært skik ved dette kompani at gi norske reisende en dags "outing' i London, hvor de uten betaling blir tat rundt til byens seværdigheter. De bor i et av de beste hoteller paa kompaniets bekostning. Baatene som tar passagererne over Nordsjøen, er moderne og komfortable i alle henseender.

Første Norsk Luth. kirke i So. Tacoma, Warner og 62nd st., pastor D. B. Ross, prest. Bopæl 6211 Puget Sound avenue. Søndagsskole kl. 10 form. Engelsk aftengudstjeneste kl. 7:30. Sangkoret møter tirsdag aften. Sunbeam society fredag aften kl. 7. Konfirmantundervisning fredag eftm. kl. 3:45.

Immanuel Norsk Luthersk kirke, Stevens og No. 14th st. Pastor D. B. Ross, prest. Søndagsskole og bibelklasse, ledet av Gustav Sand, kl. 9:45. Norsk gudstjeneste kl. 11 form. Menigheden gjør forberedelse til indvielse av sin kirke søndag den 12te november.

JÆGERE! FISKERE!

Vi har hvad I ønsker. Se vort udvalg. Hoska's, 1307 Pacific avenue, Tacoma. — (Adv.)

Den Lutherske Frikirke, syd K og 15de sts., O. A. Opseth, prest. Søndagsskole og bibelklasse søndag morgen kl. 9:30. Gudstjeneste form. kl. 10:45 ledet av menighetens diakoner. Ungdomsmøte eftm. kl. 5. Aftengudstjeneste kl. 7:30. Menighetsmøte tirsdag aften kl. 8. Sangøvelse onsdag aften kl. 8. M. M. foreningen møter torsdag aften kl. 8 i kirkens skolesal. Mrs. Opseth er værtinde. Konfirmantklassen møter lørdag fm. kl. 10. Pikeforeningen møter iaften (redag) hos mr. og mrs. John Dahl, 1511 So. 14th st. Puget Sound distrikt av Den Lutherske Frikirke har sit regulære høstmøte i Golgatha menighet, Vashon Island, pastor J. A. Stavneys kald fra 2den til 5te nov.

Pebersvende, enker, enkemænd og andre kan nu faa et "Roman Meal" i 17 restauranter i byen. De serverer Roman Meal hele dagen. Istedet for at ta medicin, spis dig selv sund og frisk.—(Adv.)

Mrs. Anna Frangen, som døde og blev begravet forrige uke, var født 1888 paa gaarden Hagen, Stranden, Aalesund.

Chris. Nilsen er kommet tilbake til Tacoma fra Hidden Inlet, Ketchikan, Alaska.

Der vil bli at stemme paa tre fredsdommere. En av dem burde bli en kvinde, da 75 procent av de saker som kommer op i denne ret angaar kvinder og barn. Mrs. Blanche Funk Miller har bodd her i byen i 17 aar og er skatteborger. Hun er uteksaminert sagfører ved statens universitet.

Phone Main 642 — Phone 1503

Columbia Storage Batteries

"There's Reliance in Auto Appliance."

Auto Appliance Co.

J. C. TODD

Automobile Accessories

750-52-54 Broadway

TIRES and TUBES
Expert Vulcanizing

New York direkte fra og til Skandinavien

FREDERIK VIII .....Oct. 24
OSCAR II .....Nov. 2
UNITED STATES .....Nov. 16

JULE-EXCURSION

HELLIG OLAV .....Nov. 30
FREDERIK VIII .....Dec. 7

Vælg kahyt nu

AMERIKA BILLETTER

sendes til Norge per post eller telegraf. Reserver køieplads snarest. For billetpriser til og fra Norge henvende Dem til

Scandinavian American Line

702 Second Ave., Seattle, Wash.
F. C. HEWSON
211 11th St., Tacoma, Wash.

Dette er maaneden De maa vælge Deres

VINTERSKO

Samuelson-Berg

1110 So. K

Fra New York

Fredag 24. November
Fredag 9. December
Fredag 2. Februar, 1923
Fredag 23. Februar, 1923

For information and reservation apply to

REIDAR GJOLME CO. INC.

706 Third Avenue, Seattle, Wash.

22 Whitehall St., New York. — 115 So. Dearborn St., Chicago.
Hobe & Co., Minneapolis, Minn. — Bennett's Travel Bureau, San Fran.

Or Local Agents

F. C. Hewson, 211 11th St. — John Soley, 311-12 State Bldg.

Herreklær

Suits - 2 Par Buxer -

$17.50, $20.00, $25.00, $30.00

Overfrakker fra.....$14.50 til $35
Buxer fra .....$2 til $5
Hatter fra .....$3, $4 og $5
Huer fra .....$1.50 til $2.50

Men's Furnishing i stort Utvalg

Union Suits .....$2 til $5
Dress skjorter fra ....$1.25 til $3
Tykke uldstrømper 35c
Blaa Cambric arbeidsskjorter..65c

Drummers Sample Suit House

I. Jetland, Manager

1346 Pacific Avenue

Main 3477 — Første kl. materiale

Phone and Delivery Service

M. H. GRINDE

Quick Shoe Repairing

1108 So. 11 St. — Hj. 11 og K St.

Skoene istandgjøres mens De venter

TAK!

Vi frembærer herved vor hjerteligste tak til alle venner som var os behjelpelig under min hustrus, vor mors, lange sykdom og indtil befrielsens time. Vi takker for de mange blomster og al opmerksomhet, samt for de trøstens ord fra hendes sjælesørger. pastor J. A. E. Naess. En speciel tak frembæres til de mange av min hustrus kvindelige venner, som vaakte over hende om nætterne og til det siste.

Fred med hendes støv. Velsignet være hendes minde.

Andrew Frangen, og børnene.

Mr. og mrs. Ole Christiansen, som begge har vært i Alaska i sommer, er atter tilbake i Tacoma.

Homer T. Bone vil holde foredrag paa Valhalla Hall mandag aften den 6te ds.; han vil her fortælle hvorfor han har stillet sig til valg og hvorfor det er av den største interesse for Tacoma at faa andre representanter i legislaturen. Bl. a. vil han forklare the Cushman power plant og den politik som Mr. Davis har ført mot dette projekt.

"Hellig Olav" ankom til Kristianssand den 22 okt.

Vi hadde besøk av mr. G. Westerdale, eier av Model Bakery. Han kjøpte aktier i Normanna Hall. Mr. og Mrs. Westerdale, som begyndte en liten bakerforretning her for nogle aar siden, har arbeidet den op til at bli den største i byen, og beskjæftiger nu 28 arbeidere. Mr. og Mrs. W. har bodd i Kristiania i mange aar, hvor de i sin tid var av de ledende i arbeiderforeningen. De flyttet saa til Canada, hvor de var nogle aar, og flyttet til staterne i 1906.

Past. E. L. Northrup fra Seattle præker i Den Norsk-Dan-ske M. E. kirke søndag form. og aften. Søndagsskole kl. 10. Gudstjeneste kl. 11 form. og 7:30 aften. Bønnemøte onsdags aften. Missionsmøte hos mrs. Bergesen fredags eftm. kl. 2.

Frelsesarmeen. Stor velkomstfest avholdes paa lokalet 1114 S. 12th for vore kamerater mr. og mrs. O. Christiansen. De har tilbragt somvmeren i Alaska. Kaffe serveres. Fri adgang. Velkommen.

J. M. ARNTSON

NORSK ADVOKAT

219-23 Bankers Trust Building

Tel. Main 5402

Telephone Main 3616

ANTHONY M. ARNTSON

Norsk Sakfører

212-11 Bankers Trust Building

Main 3904

ANTON BANG

Norsk Sakfører

217 Bankers Trust Bldg. — Tacoma

Telefon Main 9576

Chris Sather

GROCER

Alle slags kolonialvarer, Hermetik Grønsaker, etc.

Fri levering. — 3512 McKinley Ave.

Enkefru Høstmark

er avgaat ved døden i sit hjem i Poulsbo, Wash., tirsdag den 4. oktober, 79 aar gammel. Fru Høstmark er enke efter forlængst avdøde kaptein Høstmark fra Molde, Norge. Fru Høssmark var barnefødt i Kristianssund. Familien flyttet hit til landet i 80-aarene. Kaptein Høstmark bosatte sig i Poulsbo, hvor han var byens første postmester og eier av den eneste general merchendiseforretning i byen. Fru Høstmark overleves av 8 barn: oberst O. B. Høstmark, Molde, Norge; mrs. Henriette Granrud, Tacoma; mrs. Gudrun Hansen, Port Madison, Wash.; mrs. Olivia Cole, Bothell, Wash.; kapt. Alf Høstmark, Poulsbo, Wash.; mrs. Agnes Samseth, Kristiania, Norge; mrs. Signe Ekern, San Diego, Cal. og mrs. Anna Odlaug, Grand Forks, N. D., samt 25 barnebarn og 2 barnebarnsbarns barn. Begravelsen foregik fredag forrige uke i Poulsbo.

(Indsendt).

Er De amerikansk borger? — Hvis De er naturalisert borger har De naturligvis gjennemgaat "ildprøven" — naturaliseringsprocessen. — I vore dage med 100-procent amerikanisme og meget andet er det ikke altid det beste at komme ut for, naar man skal søke at bli et medlem av den store amerikanske familie. I mange tilfælder blir man ikke mødt med den forstaaelse man skulde vente; det ser ofte ut som om man forsøker at trænge ind paa et omraade, hvor man ikke er velkommen. Dette har i særdeleshet vært tilfældet i Pierce County, hvor en kombination av 100-procentere forestaar naturaliseringen. Dette er naturligvis langfra som det bør være. Opmuntring og lidt hjelp er, hvad der maa til. Det er heller ikke videre hyggeligt at bli behandlet som en dumrian, kun fordi at man i sproket hører en utenlandsk akcent. Det er derfor ikke tvil om, at mange kvier sig for at søke om sit amerikanske borgerbrev netop av den grund.

Nu, ved det anstundende valg vil man faa anledning til at rette paa dette misforhold, alle som er borgere. Mr. Collier, kandidat til stillingen som Pierce County Clerk, har lagt for dagen en god forstaaelse av dette arbeide, og det er hans hensigt, om han blir valgt, at være til størst mulig hjelp for de som søker om at bli borgere; ved forstaaelsesfuld optræden hjelpe dem at gaa gjennem, hvad loven foreskriver for at bli amerikansk borger, og uten at gjøre det unødig vanskeligt for dem. N—n.

The Economy Store

1153 Broadway

FORBERED DEM FOR VINTEREN

SALG AV DRESSES FOR $13.95

En avdeling indbefatter Silke og Uld i forskjellige fasonger av den aller siste mode med de fineste utstyr.

ET GODTKJØP AV KAAPER TIL $21.49

Tweeds, blandet, i plysh og Normandy klæde i plain mode og den nyeste style; endel med skindutstyr og belte. Alle størrelser for $21.49

SATIN PETTICOATS FOR $1.00

Beste slags sort Sateen og vakkert pleated til den billige pris av $1.00

DAMERS NATKJOLER TIL 89 CENTS

Sydd av figure crepe med rund og "square neck", til den billige pris av .....89 cents

UNGE OG ÆLDRE DAMERS SWEATERS TIL SALGS FOR $2.95

Almindelig pris $4.00; Heluld og pent forarbeidet. Endel med krave og "V-neck," samt belte i alle mulige kulører for bare $2.95

De behøver denne butik, om De er økonomisk.

Onsdag aftn 8. nov. blir der pakkeauktion i Vor Frelsers kirke. Et godt musikalt program er arrangeret for. Efter program og salg beværtning og social mixer. Det er ungdomsforeningen som gir denne fest me hensigt at bidra overskuddet til sit organ fond.

Hvem skal representere?

Hvem skal representere 37de distrikt i legislaturen denne sæsong? spør man. Homer T. Bone og James H. Davis aspirerer begge til stillingen. Mr. Davis er oppe for gjenvalg, men mr. Homer T. Bone er en nymand. Det vil derfor ikke være avveien om man gjorde en liten forandring og sendte mr. Bone til Olympia iaar. Han er arbeidernes representant. Men mr. Davis har altid vist, at hans interesser ligger paa en ganske anden kant. Derfor stem paa mr. Homer T. Bone som representant for 37th distrikt. Litt forandring vil gjøre godt. Vælger.

So. Tacoma Undertaking Co.

Mr. & Mrs. P. Oscar Storlie, Mgrs.
5036 So. Union Ave. — Mad. 1122

H. E. Knatvold

Get Your
HARDWARE, TOOLS,
CUTLERY,
AIRTIGHT HEATING STOVES
STOVE PIPE, ELBOWS
KITCHEN WARE
ELECTRIC GLOBES
ELECTRIC IRONS
ELECTRIC STOVES, ETC.

From

H.E.KNATVOLD

1123—Tacoma Avenue—1123

WE OFFER

KINGDOM OF NORWAY CUPON BONDS

6 PER CENT. NATIONAL LOAN OF 1920

Exempt from all Norwegian Taxes when held by a non-resident of Norway

Coupons Payable June 1st and December 1st. — **Denominations—1,000 Kr. 10,000 Kr.**

The following information has been obtained from official and other sources which we believe to be reliable.

OBLIGATION—These bonds are the direct obligation of the Kingdom of Norway. They are part of a total loan of 100,000,000 Kroner issued in Norway in 1920 to continue the construction work on the Norwegian railroads, hydro-electric developments and the telephone and telegraph systems, and for other purposes.

DEBT—The total debt of Norway on June 30th, 1920 amounted to $296,986,210 which was equivalent to about $108.00 per person, **one of the lowest per capita debts of Europe.** This compares with a debt of $229.00 per person for the United States on the same date.

CREDIT—The high credit standing of Norway is indicated by the fact that for many years preceding the World War the net cost of the government of its various loans ranged from 3.10 per cent. to 4.11 per cent.

WEALTH—In 1920 the wealth of the Norwegian people was estimated for taxation purposes at $3,169,000,000 and the amount of the taxable income of the people at $888,000,000

At the present rate of exchange, the current yield on the investment is approximately 5 per cent. Assuming the return of the rates of Norwegian exchange to par ($.268 on the krone the current yield on the investment would be increased to about 7.24 per cent. and, on the basis of the present quotation for the bonds on the Christiania Stock Exchange, **there would be a profit of over 30 per cent. in the principal amount of the investment.**

Coupons may be cashed at our office at the current rate of the day.

The coupons remain valid for ten years.

Tear off this application and send it to us with your name and address and we will quote you prices immediately without any obligation on your part.

BRANCH OFFICES

NEW HAVEN, BROCKTON — PROVIDENCE, 76 Dorrence St., Tel. Union 7356 — SPRINGFIELD, 476 Main St., Tel. Walnut 4603 — WORCESTER, Bancroft Trust Bldg., Tel. Park 2309 — BOSTON BRANCH OFFICE, 53 Devonshire Street, Tel. Main 1661

UNITED STATES SERVICE, INC.

BOSTON, MASS.
164 FEDERAL STREET
Head Office

APPLICATION BLANK

Gentlemen:—
I herewith apply for Kingdom of Norway 6 per cent. Bonds due. 1970.
I desire to pay for the Bonds
(Put a Cross how you can pay)

By Cash ☐

By your pay in a year plan ☐

I desire to purchase..... Bonds @ 10,000 Kroner each
I desire to purchase..... Bonds @ 5,000 Kroner each
I desire to purchase..... Bonds @ 1,000 Kroner each
Interest payable June 1 and December 1
PLEASE FURNISH PRICES IMMEDIATELY

We also offer the following Bonds which are exceptionally attractive purchases.

These Bonds can be disposed of at any time as there is a ready market for them in this country.

Norway:

5% State Loan 1915|1964 F|A Kr.: 1000
5½% State Loan 1918|1968 J|J Kr.: 1000
6% State Loan 1920|1925 J|D15 Kr.: 1000
6% State Loan 1921|1931 A|O Kr.: 1000
6½% State Loan 1921|1951 A|O Kr.: 1000

Christiania:

5½% Loan of 1919|1958 A|O Kr.: 1000
6½% Loan of 1920|1960 J|D15 Kr.: 1000

Name ..... Street or R. F. D. .....

City or Town ..... State .....

These bonds will find a quick market in this country and can be disposed of at any time.

K-N-Dep.A:1