WESTERN VIKING

NORWEGIAN WEEKLY PUBLISHED EVERY FRIDAY AT 1109 SOUTH 12TH STREET, TACOMA, WASH.

"VESTKYSTEN"—"TACOMA TIDENDE" — ONLY SCANDINAVIAN WEEKLY PUBLISHED IN TACOMA, WASH. —

SUBSCRIPTION, DOMESTIC .....$1.00 PER YEAR
SUBSCRIPTION, FOREIGN .....$2.00 PER YEAR

46de Aarg. (Vestkysten) TACOMA, WASH., 13. NOVEMBER, 1936 NR. 46

4 millioner tonn løst fjell maa sprenges bort i Lodalen

Før blir det ikke trygt å leve der, forteller poltibetjent Heggenes, som har foretatt undersøkelser av Ramnefjellet. — Heggenes ledet også sokningen i Loenvannet, og forteller her om dette arbeide.

Bergen 6te oktober:

Politibetjent Heggeness som i to uker har drevet sokning efter de omkomne ved Lodalsulykken, er kommet tilbake til Bergen. Et par dager tok han fri derinne og fløi til Oslo for å motta sin medalje for edel dåd i anledning av Havørnulykken.

Men hr. Heggenes hviler ikke lenge på sine laurbær. Idag kl. 5 gikk han igjen på post. I en samtale forteller Heggenes at han reiste til Loen efter anmodning fra organisasjons komiteen og Stryn formannskap.

— Jeg hadde med 10 av mine spesialapparater for sokning og 25 mann fra bygden deltok i arbeidet, oplyser han. — Vi soknet grundig utenfor Nesdal, Bødal, Kjenndal, Hogrenning og ved Nedre Vassenden. Vi fant ingen av de omkomne, men derimot klær, maskiner, ja endog en symaskin som var ført mange hundre meter bort.

— Var bunnforholdene vanskelige?

— Nei. Bunnen var for det meste helt jevn. Den har sikkert vært adskillig kupert før, men de veldige masser jord, grus og sand som er ført ut fra jordene, har fylt alle fordypninger så bunnen nu er jevn og fin. Nærmest land hvor flodbølgen har rumstert mest, er der imidlertid nogen ujevnheter. Der lå det også en mengde rester av hus, trær o. l. Vi kunde ikke komme til med sokningsredskapene. Arbeidet her overlot vi til dykkerne. Men da vannet er farvet av breene, kunde heller ikke de gjøre noget på dypre vann enn 3—4 favner. De måtte da bare føle

(Forts. side 8)

Verdens største taakelur

Hvert brøl fra Færder krever 17,000 liter luft

Det nye tåkeluranlegget ved Færder fyr virker meget bra. Det er jo også et ganske bra brøl den setter i og den høres langt tilhavs, op til 20 kvartmil eller bortimot 4 norske mil. Men så er det jo også kraftige lunger som puster til diafonen. Det er installert 8 store luft-tanker som leverer luften. Den ledes gjennem et rør som har en diameter på 65 cm. til diafonen. 1700 liter i sekundet. — Hvert signal varer 10 sekunder så det går således med 17,000 liter luft til hvert brøl. Men så er det jo også verdens største tåkelur, i alle fall er det ingen større i Norden. Hele anlegget koster 50,000—60,000 kroner.

Fyrlykten er på 250,000 normallys, men vi har jo oljelamper. Med elektrisk lys kunde fyret bli på millioner, med en 400 watts lampe skulde vi sikkert nå op i den samme lysstyrke som nu, for det er nogen veldige sterke linser der ute.

Pengene ruller lettere igjen

New Yorks "400" sparer ikke på pengene mere — En ung dames inntreden i selskapet koster faren minst 40,000 dollars. — Dans rundt gullkalven.

New York 5. nov.: 250 new-yorker familiefedre må i løpet av kommende selskapssesong punge ut med minst 10,000 dollars hver i anledning av den korte "dag i solen", som de må gi ved sine unge døtres inntreden i selskapslivet. Det betyr en hvirvel av selskaper, frokoster og the dansant'er, hvis utgifter lavt anslåes til 2,-500,000 dollars, og hoteller og leverandører gleder sig til en inntekt av disse feste som de ikke har sett, siden krisen satte riktig inn.

New Yorks "400" sparer nemlig ikke på pengene mere. Festene har atter begynt å anta den samme overdådige karakter, som i tiden før Wall Streets kursfall fikk det amerikanske pengearistokrati til å omgås noget mere påholdende denne verdens goder.

De hoteller som kappes om de fleste debutantselskaper, er "Ritz-Carlton" og "Pierre" i New York City. "Pierre"s ballsal koster ca. 1500 dollar pr. aften, og den har plass til 750 personer. Dertil kommer maten fra 3 dollars og opefter pr. deltager. Den vanlige pris for utsmykning av lokalene er 750 dollars, orkestret 1000 dollars plus 250 dollars for hver times ekstra dans efter k. 2. Når man så hertil føier ca. 40 kasser champagne og hvitvin til 65 dollars per kasse, har man samlet sig et overblikk over de nødvendigste utgifter til en ganske beskjeden debut.

De største fester i år vil bli holdt av Barbara Field, Marshall Fields datter, hvis selskap for 1000 gjester vil koste minst 50,000 dollars, og av Eleanor Young fra Newport, hvis ball sies å ville overgå Fields.

Ved alle fester treffer man dørvokteren Hamlet, som synes å ha monopol på å utrope gjestenes navn, efterhvert som de kommer. — Han får 50 dollars per aften for denne anstrengelse.

Borgerkrigens redsler i Spania

Seattle har nettop i disse dage hatt besøk av tre utsendinge fra Spanien. En av disse er Senora Isobel De Palencia, en av de mest prominente damer i Spania, nylig utnevnt som Spansk minister i Sverige.

Billedet ovenfor viser Senora Isobel De Palencia (stående) ved en banket arrangert i Y. W. C. A., Seattle. Hun var også en av talerne ved et massemøte i Masonic Temple, Seattle, som for anledningen var fylt til siste plass. Møtet holdtes tirsdag aften den 10. nov. En kollekt til fordel for lægehjelp og medisiner for de loyale spanske sodater, innbragte over $800.00.

Senoria de Paencia uttalte bl. a. i sitt budskap fra Spanien: "If Madrid falls. It will be simply one more incident in the war. The struggle goes on."

På en fengslende måte skildret hun de fortvilte forholde i Spanien. Hun forklarte den Spanske socialistregjerings stilling, — en regjering absolut folkevalgt med en majoritet av over 3 millioner stemmer; 7 millioner mot 4 millioner.

"Vår regjering hadde planer om å bygge 27,000 nye skoler," uttalte Senora de Palencia. "Syv tusen nye skoler blev bygget det første år.. Hele vår fremtid beror på en grundig undervisning. Det er det store problem. — 90,000 spaniere har allered ofret sitt liv for denne fremtid; — 1700 av dem var mine-arbeidere som dreptes på en gang under et forferdelig blodbad, anrettet av fascisterne.

Dette møte i Seattle var det annet store massemøte, arrangert for den spanske delegasjon siden den kom hit til landet. — Det første møte holdtes i Madison Square Garden, New York, hvor 25,000 mennesker var tilstede. Kollekten ved den anledning beløp sig til $30,000 kontant. Disse penge blev straks benyttet til innkjøp av barneklær, medisiner o. l. og øieblikkelig sendt til Spania. De tre besøkende har allerede besøkt Canada og reiste igår sydover til San Francisco.

Vi skal næste uke bringe et nærmere referat.

Sjöreisen til Norge

Av O. G. Reese

Sjøreisen til Norge skulde for mitt vedkommende ha endt i Oslo, men da skibet ikke gikk inn der, blev jeg landsatt i Göteborg, og der blev mitt tøi gjennemsett og forseglet av toldbetjenten, og tatt til jernbanestasjonen. — Av agenten fikk jeg billet og kr. 3.50 til frokost, og den næste morgen kl. 3 blev jeg sendt med bane til Oslo, hvor jeg ankom 7 timer senere.

Da jeg blev ferdig med toldbetjenten, hadde fått mitt tøi til et hotell, spist frokost og middag alt i ett, samt vekslet en "Travelers check" til norske penge — kurs kr. 4.04 — var jeg rede til å bese byen.

Stående utenfor et hotell, spurte jeg en forbipasserende hvor den meget omtalte Karl Johans gate var, og da han svarte, at dette var Karl Johan, kunde jeg knapt tro mine egne øine, for gaten her var smal og ikke synderlig vakker. Da jeg av naturen er nysgjerrig, tok jeg en tur opover gaten for å vurdere dens severdighet, og ganske riktig, — den fikk litt efter litt et bedre utseende, men især den siste del av gaten var vakker; her svinger den litt opover til Slottet, som er en ganske tarvelig bygning, med en stor åpen plass foran og en støtte av Karl Johan, samt i vakre omgivelser av blomster og løvskog.

Jeg var der oppe den 17. mai og så det store barnetog med flagg, faner, musikk og sang; et meget imponerende skue.

(Forts. side 2)

De nyvalgte Stortingsmenn fra by og land i Norge

Arbeiderpartiet 71; Bondepartiet 18; Høire 36; Kristelig Folkeparti 2 og Venstre 23.

Arbeiderpartiet:

Fra Østfold fylke: P. O. Thorvik, elektrikker Magnus Johansen, småbruker A. Mosbæk.

Fra Akershus: Statsråd Trygve Lie, småbruker B. Korslund, telefonkontrollør Harald Halvorsen, lærerinne Marta Nielsen.

Fra Hedmark fylke: Lærer Olav Sæter, snekker K. T. Sjøli, lærer P. E. Vorum, jernbanetelegrafist Karsten Fonstad.

Opland fylke: Lærer Johs. Bøe, skreddermester L. Moen, fabrikkarbeider Martin Smeby, o.r.sagf. Olav Meisdalshagen.

Buskerud fylke: Småbr. Johan Jensen, redaktør K. Knudsen, Cellulosearbeider Nils Steen.

Vestfold fylke: Gårdbruker J. Mathiassen, jernbanekontorist Laurits Grønland,

Telemark fylke:: Småbr. Olav Versto, redaktør Olav Vegheim, Fabrikarbeider K. Hansen.

Aust Agder fylke: Lærer Thv. Haavardstad.

Vest Agder fylke: Gårdb. Aasmund Kulien.

Rogaland fylke: Agent Olav M. Wikre.

Hordaland fylke: Statsr. Kornelius Bergsvik, verksmester Gustav B. Forstrøm.

Lærer A. Lothe, Sogn og Fjordane.

Møre og Romsdal fylke: Sekretær Olav Oksvik, fisker P. Alsvik.

Sør Trøndelag fylke: — Statsminister Nygårdsvold, Gbr. Amund R. Skarholt, småbr. Adolf Salbubæk.

Nord Trøndelag fylke: — Småbr. Albert Moen, kaiarbeider Johan Wiik.

Nordlands fylke: Småbr. Andr. Moan, Fisker J. Steffensen, herredskasserer H. O. Wika, handelsbetjent N. Grande.

(Forts. side 3)

To hundre teologer uten embede

I Bjørgvin bispedømme er 63 ledige og 31 som ikke har beskjeftigelse av noget som helst slags.

På den norske kirkes presteforenings siste generalforsamling blev der bl. a. besluttet å nedsette en komite som skulde undersøke mulighetene for å få satt flere unge prester i virksomhet i den norske statskirke. Komiteen er ferdig med sin innstilling og saken vil bli behandlet på presteforeningens generalforsamling i Stavanger. Komiteen har bl. a. utarbeidet en oversikt over de ledige kandidater. Ifølge oversikten skulde 209 teologiske kandidater være uten fast embede. 142 er opført som uten noget som helst arbeide. Hertil kommer så kandidatene fra i vår, de utgjør anslagsvis 30.

For Bjørgvin bispedømme er stillingen: 63 ledige, av disse er 31 uten noget som helst arbeide; 23 kandidater er ordinert.

Paa gamle tomter

For en tid siden tok jeg mig en tur til de uttørkede strøk i Montana og N. Dak., hvor jeg hadde levet for ca. 30 år siden. De fortalte at det hadde været tørke de siste 7 år, så man skulde tro de forlengst var flyttet, men det var nu ikke tilfelle; vår gode Uncle Sam hadde gitt dem en håndsrekning, og mange var ennu ved godt mot.

Jeg besøkte min søster, fru O. Lien og hennes mann i Brockton, Montana. De har en større butikk, og så har de drevet stor-farming til liten nytte. Alvin Lien, eldste sønn har postkontoret der i Brockton.

O. Lien og hans sønner skal nu til å vande 300 acres av land nær Missouri elven, ved å pumpe vannet fra elven med en stor gasolinpumpe. Håper at det betaler sig.

Jeg blev innbudt til å være med og se på en ekte indianer-dans og ellers annen moro i det store skolehus der i byen. Der var ca. 60 indianere som hadde med programmet å gjøre, og de var kledt meget staselig. — Det blev mig fortalt at en kvinne der hadde klær og smykker på sig, som var verdt over $200.00, og der var mange andre som var næsten likeså fine. En stor høi indianerhøvding med sin tomahawk kom og bad nogle av de hvite menn om å være med og danse "the indian twostep", hvilket blev efterkommet. De klarte sine saker godt og det var nok ikke første gang de hadde danset sammen med de rodhudede damer. Det var meget morsomt å se på.

I Wheelock, N. D. besøkte jeg hr. og fru H. Halvorson samt Einar Septon, som bad mig hilse hans foreldre i Tacoma. Jeg slo følge med Kr. Grunfur til en norsk kvinneforening i kirkens underetasje, hvor der var meget hyggelig og jeg traff mange kjendte. Krist hadde sin familie der og jeg blev med dem hjem, 7 mil syd fra Wheelock. — Han hadde et pent hus, flere høns og melkekuer. Næste dag besøkte jeg hr. og fru Iver Grunfur, som hadde stelt til et rigtig festmåltid om kvelden. De talte om å komme hit til Washington.

(Forts. side 3)

Nyheter fra Norge

JULEPOSTEN

Når jeg tenker og taler om juleposten, så er det selvfølgelig at jeg mener posten som går til Norge, eller kommer fra Norge med de så innerlig kjære julehilsener, og nu er det snart tid igjen å sende juleposten.

Gled din far og mor og alle dine nære slektninger med et julebrev. Det er jo så lite det bedes om når du blir bedt om å skrive hjem til jul, men desværre er her mange som ikke gjør det allikevel. — La ikke dine foreldre sitte der hjemme i stuen og være så innerlig bedrøvet over at deres eget barn har glemt dem, så at de ikke engang gledet dem med et brev eller kort til jul. Du kan aldri selv føle juleglede, hvis du har glemt ditt eget barndomshjem, så du ikke engang skriver til de kjære som lengter så forventningsfuldt å få høre fra dig.

Skriv hjem til jul.

Skriv straks, — julen er snart her.

Marie Berglund.

Ny norsk film. — Oslo 27. okt.: Innspillingen av årets eneste norske film, Stein Riverton-filmen med detektiven Asbjørn Krag (Bias Bernhoft) i hovedrollen er nu avsluttet. O.r.sakfører Arne Nørholm som er forretningsfører for det selskap som spiller inn filmen forteller at man er meget vel fornøiet med filmen i teknisk henseende og at den sikkert blir en sukcess. Når nu optagelserne er avsluttet begynner arbeidet med klipning og annet rent teknisk tilrettnigsarbeide og først om et par måneder er dette avsluttet. Imidlertid er det meningen at filmen skal være ferdig til jul og 2. juledag er det håp om å se den på det største teater. — Der hersker stor spenning rundt filmen, for meget vil avhenge av hvordan det går med denne. Hvis den slår an kan man jo regne med en større norsk filmproduksjon til næste år.

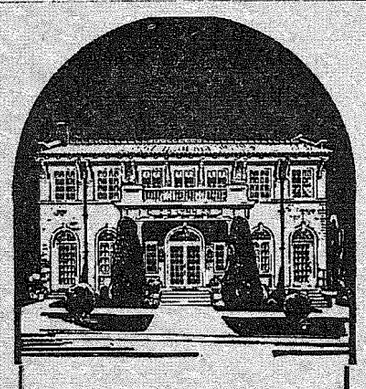

For mer enn 30 år har tusener valgt Lynns, på grunn av deres sympati og imøtekommenhet — ingen gir heller bedre vilkår enn Lynn's i Tacoma, Wash.

C. O. Lynn Co.
MORTUARY
717-19 TACOMA AVENUE
PHONE MAIN 7745

En kraftkar. Narvik 20. okt. — Det meddeler at det på et pleiehjem i Hamsund på Hammarøy lever en mann som efter undersøkelser i kirkebøkerne viser sig å være født i Buksnes i Lofoten 17de oktober 1832. Han er således 104 år gammel — vistnok landets eldste borger. — Han har været en kraftkar og er ennu i godt humør og til og med spaserer ute.

Ras i Nordfjord. Bergen 20de okt.: Der er gått et stort ras i Skårefjell i Eid som tok med sig flere meter av hovedveien til Haus i Nordfjord og ødela telefonlinjen. Fjellet er et av de styggeste i Nordfjord, og på toppen henger der utover en svær hammer, så man frykter for flere ras.

Fuglenes ø. — Stavanger 20. okt. Konservator Schåning og zoolog Bernhoft Osa ved Stavanger museum har været på en tre ukers ekspedisjon til Utsira. "Resultatet overtraff endog våre dristigste forhåpninger," sier Schåning til "Rogaland." "I 1927 fremsatte den velkjente engelske ornitolog Munsters den teori at Utsira måtte være den naturlige bro under trekket for de fugle som kommer fra Nord Russland og Sibirien. Musters har været på Utsira et par gange, senest i 1934, og han gjorde en hel del fine funn. Han kom også da vi holdt på der borte nu, og alle tre gjennemtrålet øia. — Det viser sig at Musters teori holdt stikk. Endog hans forutsigelse om hvilke arter vi vilde finne var riktige. Vi har funnet otte fuglearter som er nye for Rogalands fauna. Av disse igjen er to nye for Skandinavien, og fire er ikke kjendt i Norge tidligere. Det morsomme er at det er hele serier av disse rariteter. Fuglene optrådte ikke enkeltvis.

Wildenveys samlede. Høstens festlige subskripsjon fra Gyldendal er Wildenveys samlede dikt i folkeutgave, et subskripsjonsverk i 6 bind som er lagt slik an at det kan bli hver manns eie. Og alt tyder på at det også skal bli det. — Det er idag neppe noen lyriker i hele den vide verden som står i et så lykkelig forhold til det folk han dikter for og synger om, som Herman Wildenvey. Han er forgudet, tilbedt, beundret. Han er hele nasjonens sanger. Alle leser Wildenvey, alle citerer ham. Gyldendahl kan fortelle at av Wildenvey er der hittil trykt ti millioner vers. Ti millioner i dette lille land! Det sier ikke så litet!

Overkjørt og drept. Jessheim: Ved 10-tiden forleden blev en eldre mann påkjørt og fryktelig tilredt av en bil. Bilens chauffør kjørte straks den tilskadekomne til Jessheim hotell til læge, hvorefter han blev innlagt på sykehus. Mannen var imidlertid død da man kom frem til sykehuset med ham. Den omkomne skal visstnok være en skomaker, Albert Olsen, Solvang. Efter hvad bilens fører oplyser, lå visstnok mannen midt i veien da ulykken hendte.

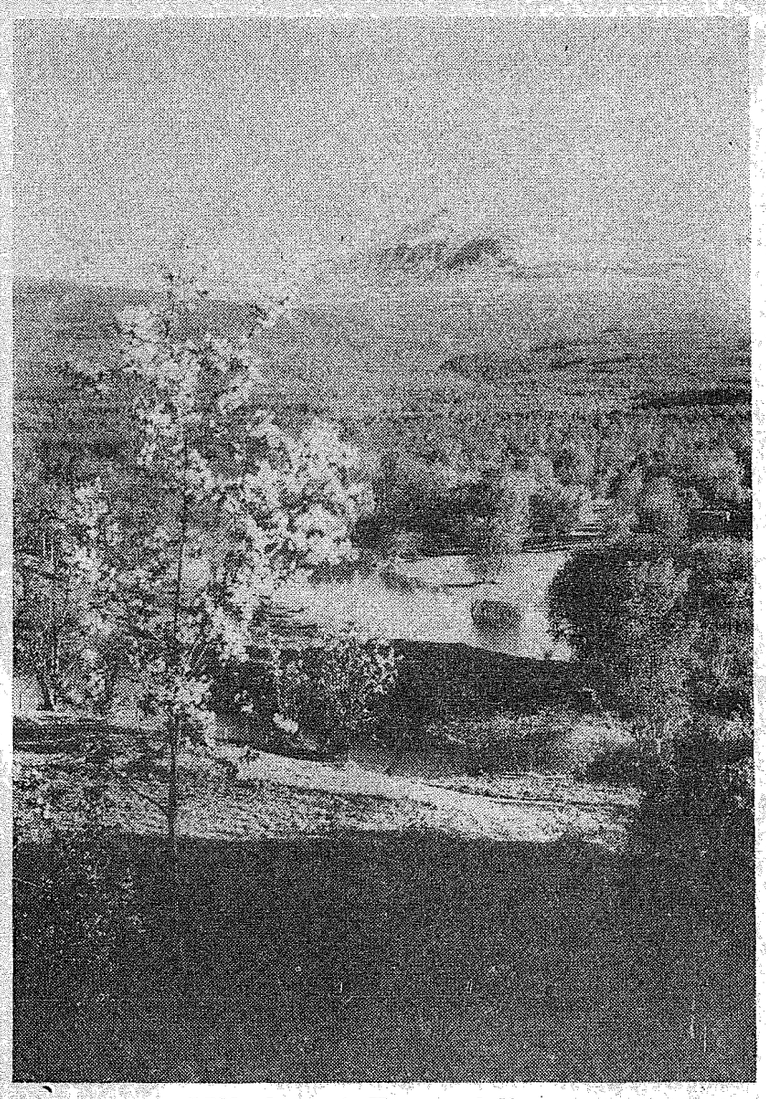

Målselven i Troms fylke

Ovenstående viser Målselven med Istinden i bakgrunnen. Stedet er ikke bare vakkert, men også særdeles fruktbart, især når man tar i betraktning at Målselv ligger 200 mil nord for polarcirkelen. — Store prektige bondegårde finnes der og dertil milevis av lubben bjerk- og annen løvskog.

Nordens tre konger taler i radio. — Nordens dag blev feiret på usedvanlig pompøs måte den 27de oktober. Kong Christian av Danmark — kong Gustaf av Sverige, kong Håkon av Norge samt den finske president Svinhufvud talte over radio.

Arvingen forlanger testamentet omstyrtet. Stavanger: Da tidligere stortingsmann Sven B. Eriksen døde sommeren 1933 viste det sig at han hadde testamentert hele sin formue til et legat til almennyttige formål. Legatets kapital blir på 815,-000 kroner. — Det er nu kommet innsigelse mot testamentet fra en fjern slektning i Stavanger. Saksøkeren vil ha testamentet omstyrtet både av formelle og reelle grunner. — Da saken skulde fremmes av byretten viste det sig vanskelig å finne en dommer som var ugild. Justitarius var nemlig ugild som testamentseksekutor og testamentvidne og de andre dommere i byretten sa sig ugilde som følge av dette. Det skulde da være fylkesmannens sak å nevne op en settedommer men han er medlem av legatstyret og dermed like ugild som de andre. Det var da ingen annen utvei enn å sende saken enten til Justisdepartementet eller til Høiesterett. Den første utvei blev valgt og en settedommer kan ventes opnevnt med det første.

To unge menn omkommet Fra Kristansund meldes til Adresseavisen at man frykter for at stormen har krevet to menneskeliv. Det er funnet vrakrester efter en 33 fots dekksbåt, og alt tyder på at de to unge menn som var ombord, Asbjørn Møllerop og Sølvi Reitan — henholdsvis 23 og 18 år, er omkommet.

Professor Oscar Albert Johnsen blev forleden i anledning av sin 60 års dag overrakt Norges Bondelags ærestegn i gull, bl. a. for hans verk om "Norges bønder."

Statens kornforretning har innkjøpt ialt 21,281,8 tonn korn av 1936 avl. Av dette kvantum er levert og avregnet 5,884,8 tonn.

Kvinnelik i Frognerkilen. Oslo: — Forleden blev der i Frognerkilen på Bygdøysiden funnet et kvinnelik Det har i de siste dager været sett drivende i sjøen, men man trodde det var en sekk og først nu blev det bragt iland og nærmree undersøkt. Det viser sig at det funne lik er en frk. Edvardsen fra Oslo. Politiet varslet straks hennes mor, som øieblikkelig gjenkjente sin datter. — Det er intet som tyder på at det er begått noen forbrytelse, uttaler opdagelsessjefen.

SJØREISEN TIL NORGE

(Forts. fra side 1)

Samme dag hadde jeg en biltur til Holmenkollen, og der lå sne ennu på forskjellige steder inne i skogen. — Vi kjørte forbi Kongens sommerbolig der oppe, — stanset på toppen for å nyte den herlige utsikt over byen og fjorden.

Oslo har mange severdige gater, brede og smale, med vakre bygninger og pent arrangerte butikker.

Den næste morgen kl. 8 reiste jeg med Trondheimsbanen til Dombås og derfra med Romsdalsbanen til Åndalsnes; denne bane går gjennem et smukt og storartet vildt terreng. Reiste med dampbåt til Ålesund, hvor jeg i 1881—1883 drev skøitefiske og var således velkjendt i byen, men fant den næsten ukjennelig, da de efter branden, som i 1904 la hele byen i aske, hadde reist sig til en større og vakrere by; den har en stor motor fiskeflåte for vinterfiske og en flåte dampfartøier for Island- og Ishavsfiske, samt også en betydelig flåte av større og mindre dampbåter for frakt og passasjerer, samt stor handel og sjøfart. Alle hurtigruteskib, som går mellem Bergen og Hammerfest, anløper Ålesund, to hver dag, en sydgående og en nordgående, likesom også de større turistskibe besøker denne trivelige by.

Jeg reiste med dampskib til Hareide samme dag og bilte til Rise, mitt barndomshjem, hvor jeg ankom den 19de mai kl. 5 eftm.

Det som drog mig til Norge, var ønske å gjense slekt og gamle tomter, men jeg fant alt næsten ukjennelig efter 43 års fravær, — dog var hjemkomsten derfor ikke mindre gledelig for oss alle.

Efter en rundtur blandt slekt og fordoms gamle venner, som var serdeles hyggelig, reiste jeg til Langevåg med hilsen til en 73 år gammel mor fra en sønn i San Diego, samt til Ørsten med hilsen til en 82 år gammel mor fra en datter i San Diego. Den glede disse hilsener frembragte var rørende. I Volden besøkte jeg en slektning og fordoms amerikaner, Elias Ringstad, 80 år gammel.

Nu var jeg ferdig for en Nordlandstur, som jeg muligens senere kan fortelle litt om.

Skriv til oss, når De har noget på hjerte.

KJØP FRA
NATHAN'S
KLÆDESFORRETNING
1322 Pacific Ave. Tacoma, Wash.
"Er det ikke tilfredsstillende, Så bring det tilbake!"
— Alle slags sprog tales. —

Drap ved Kragerø. — En trist tildragelse er inntruffet ved Helle ved Kragerø. Efter en fest forrige lørdag blev en av deltagerne, Gudmund Soppekilen, 25 år gl. ved 12-tiden om natten på veien hjem overfaldt av en annen person, som også hadde været tilstede på festen. Han blev bl. a. slått i hodet med en bilsveiv. Gudmund Soppekilen blev så ille tilredt at han måtte bringes til sykehus, hvor han senere avgikk ved døden. Overfallsmannen er arrestert.

Western Viking koster til Norge kun $2.00 per år.

JULEKATALOG
over
JULEHEFTER
JULENS BØKER
DEKORASJONER
Gratis på forlangende
BONNIERS
561 Third Avenue
New York City, N.Y

Western Viking til Norge koster fremdeles kun $2.00

BINYON OPTICAL COMPANY
Dr. H. C. Nickelsen,
V.-Pres. and Mgr.

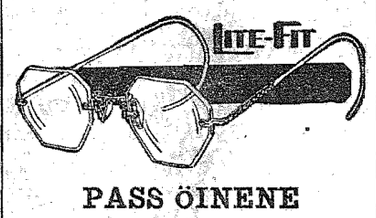

PASS ÖINENE
Avail yourself of our expert knowledge; if in doubt as to your need of glasses, consult us. Compare our quality and our prices with others'.
VI TALER NORSK
920 Broadway. Tel. Bway 142

Larsen Pharmacy
1105 So. Kay St.
Phone MAin 0504
for your drugs. Free delivery morning, afternoon and evening.
We call for, fill and deliver any and all prescriptions. Just let us know.
Call MAin 0504.

- Seattle, Washington -

DEUTZ DIESEL
Deutz Diesel Motorer overgår alle andre i pålitelighet og økonomi for arbeidsbåter.
NORTHERN PRODUCTS CORPORATION
Deutz Diesel Agency Department
200 Bell Street Dock Seattle, Wash.

VIRGINUS HOTEL
8th & Virginia St., Seattle
Nydekorerte rum fra $3.00 og op per uke. — 75c til $1.25 per dag.
1 kvartal fra Central Buss Sta.
Skandinavisk Hovedkvarter

The Reliable Coffee Shop
Beste mat til laveste pris
Overfor Bon Marche
1617 3rd Ave. Seattle, Wash.
H. T. NEWGARD

OLSON'S CAFE, Inc.
Beste mat til rimelinge priser
Skandinaviske retter — øl og vin
Stark A. Jacobsen, Arthur Benson
Eiere.
1st Ave. og Pike. Seattle, Wash.

Nyheter fra Norge

DE NYVALGTE STORTINGSMENN

(Forts. fra side 1)

Troms fylke: Gbr. Meyer Foshaug, fisker Aldor Ingebrigtsen, redaktør Alfons Johansen.

Finnmark fylke: Fisker Kr. Berg, småbr. A. Mikkola.

Østfold og Akershus byer: Fabrikkarb. Johan E. Pettersen, kommunearb. J. L. Johannesen.

Oslo: Forretningsf. Oscar Tørp, Statsråd Alfred Madsen, gullsmed Magnus Nilsen, kaiarb. O. Johansen.

Hedmark & Oplands byer: Statsråd Fr. Monsen, red. Nils Ødegård.

Buskerudbyene: Kommunerevisor Arnt Moss, form. Andr. Nygård.

Vestfoldbyene: Kjøbmann Anton Jensen, Sagarb. Albert Christiansen.

Telemark og Aust Agders byer: Red. Ola Solberg, reparatør Aslak Nilsen.

Vest Agder og Rogalands byer: Lektor G. Natvig Pedersen, havnearb. J. Olsen, underfogd Ingv. Førre.

Bergen: Fullmektig Johan Samuelsen, vaktmester G. Bakke.

Mørebyene: Kjøbm. Ulrik Olsen.

Trondheim og Levanger: Assistent Sverre Støstad, kontrollør Ivar Aarseth, skolebest. S. O. Øraker.

Byene i Nord Norge: — Skolebest. Andraa, arbeider Alfred Nilsen.

Bondepartiet:

Østfold fylke: Gårdbr. A. Maastad.

Akershus fylke: Gårdbr. John Sundby.

Hedmark fylke: Gårdbr. O. Østby-Deglum.

Opland fylke: Godseier E. G. Borch, Gårdbr. Erling Bjørnson.

Buskerud: Fylkesm. Jens Hundseid.

Telemark fylke: Gårdbr. A. G. Sundbø.

Aust Agder fylke: Gbr. Julius Grasåsen.

Vest Agder fylke: Gbr. Gabriel Moseid.

Rogaland fylke: Skolebestyrer N. M. Kverneland.

Hordaland fylke: Gårdbr. Jakob N. Vik.

Sogn og Fjordane fylke: Gårdbr. G. A. Hegrenæs.

Møre og Romsdal fylke: Gårdbr. Rasmus Langeland, gårdbr. Lars Romundstad,

Sør Trøndelag fylke: — Gårdbr. Martin Handberg.

Nord Trøndelag fylke: — Lensmann Kirkeby Garstad, gårdbr. Eliseus Muller.

Nordlands fylke: Gårdbr. Nils Mjåvatn.

Høire:

Østfold fylke: Lensmann J. Undrum, gårdbr. John Solberg.

Akershus fylke: Jordbr.-leder O. L. Bærøe, advokat Chr. Jensen.

Hedmark fylke: Gbr. kaptein Alv Kjøs.

Buskerud fylke: Gårdbr. John R. Aas.

Vestfold: Gårdbr. N. J. Schjerven, O.r.sakf. J. P. Irgens.

Aust Agder fylke: Konsul J. M. Ørbæk.

Vest Agder fylke: Gbr. Aug. Skeibrok.

Rogaland fylke: Lensm. T. Vinje.

Hordaland fylke: Landbruks-sekr. Ivar Bleiklie.

Sogn og Fjordane fylke: Gbr. Anders Hammerseth.

Sør Trøndelag fylke: — Gårdbr. J. O. Asmundvåg.

Nordlands fylke: Kjøbm. Arnt Krane, Værei er Cato Sverdrup.

Troms fylke: Fisker M. S. P. Laberg.

Finnmark fylke: Fisker Carl R. Olsen.

Østfold og Akershus byer: Urmaker Alfr. Grønneberg, Ingeniør Robert Rafn.

Oslo: Red. C. J. Hambro, Adv. Eyvind Getz, Murmester Arthur Nordlie.

Hedmark & Oplands byer: Advokat S. Mustad.

Buskerud-byene: Grosserer Chr. Knudsen.

Vestfold-byene: Marinekaptein Trygve Sverdrup; advokat Petter Meyer.

Telemark og Aust Agders byer: Disp. C. P. Wrigth, ingeniør Sigurd Brinch.

Vest Agder og Rogalands byer: Direktør Sven Nielsen, borgermester Andreas Kjær.

Bergen: Bankchef Finn Meinich Olsen.

Mørebyene: Skoleinsp. R. Sæther.

Trondheim og Levanger: Kjøbm. Ivar Lykke, red. H. Torp.

Byene i Nord Norge: — Statsadv. Fjalstad.

Kristelig Folkeparti:

Hordaland fylke: Bibelskolebest. Nils Lavik, skolebest. Hans Svarstad.

Venstre:

Telemark fylke: Gårdbr. Neri Valen.

Aust Agder fylke: Advokat Chr. Stray.

Vest Agder fylke: Red. og bonde Nils Holbek.

Rogalands fylke: Landbrukslærer K. K. Kleppe, gårdbr. Kr. Edland.

Hordaland fylke: Gårdbr. Olav Myklebust, skoledir. Knut Markhus.

Sogn og Fjordane fylke: Lærer Jakob Lothe, fylkesmann Seip.

Møre og Romsdal fylke: Gårdbr. Knut Strand, gbr. Petter Syltebø, lærer Ola Dønheim.

Sør Trøndelag fylke: — Bonde og ordf. K. Ramsvik.

Nord Trøndelag fylke: — Gbr. J. P. Trøite.

Nordlands fylke: Fisker Joh. Carolfussen.

Troms fylke: Fisker Harry Alvær.

Telemark og Aust Agders byer: Landbrukssekret. A. Sollid.

Vest Agder og Rogalands byer: Red. L. N. Rygh og skibsreder Lars Meling.

Bergen: Skibsreder J. L. Mowinckel, Ingeniør Ivar Vaksdal.

Mørebyene: Skattefoged Anderssen-Rysst.

Byene i Nord Norge: — Kjøbm. Olaf Kolsum.

PÅ GAMLE TOMTER

(Forts. fra side 1)

Jeg besøkte også hr. og fru Rasmus Sivertson; vi talte meget om nybyggerlivet i årene 1902 og fremover.

Næste dag reiste vi forbi mitt homestead, som jeg solgte i 1918. I Ray, N. D. bygget jeg mitt første hus i 1904. Der er stort farmland rundt dette sted og mange norske der. I 1907 blev den norske kirke bygget der; — jeg var formann på bygningskomiteen og de mannlige medlemmer arbeidet 12 dage hver under opførelsen. Der finnes også en Sønner av Norge losje. Byen har en meget pen beliggenhet like ved Great Northern jernbane. Jeg besøkte også Frank Eik som kjøper og selger eiendomme, samt hr. og fru Haugstad. Han har været smed i byen i 25 år. Videre besøkte jeg Jens Johanson og John Solberg, hvor jeg stanset over natten. De har en stor farm og 480 acres land en halv mil fra Ray. Hr. og fru Solberg har levet her i Tacoma for noen år siden, og de bad mig hilse alle som kjenner dem.

Næste dag kjørte Solberg mig til Bernt Ingebrigtson syd for Ray. Han var ikke hjemme, men hans hustru hilste vi på. Vi kjørte da tilbake til Ray, hvor jeg besøkte den kjendte handelsmann H. H. Olson, hvor jeg har været med på mangen varm diskusjon nyss før Amerika gikk inn i den siste store krig.

Der var endel kjenninger i byen som jeg fikk hilse på. Bernt Ingebrigtsen som jeg ikke fant hjemme, kom inn til byen næste morgen, og var med på stasjonen, hvor mange hadde møtt frem for å ta avskjed.

Reiste så til Palarmo, N. D., hvor jeg hilste på min hustrus broder, Martinius Septon og familie. De lever 4 mil ut på landet og har 8 melkekuer og 12 heste m. m. Jeg stanset der i 2 nætter og hans hustru kokte den deiligste rømmegrøt jeg har spist på lenge.

Den siste kvelden kjørte de mig til byen og jeg tok farvel med dem alle, og så bar det vestover igjen.

Jeg kom hjem efter en måneds reise, og fant min familie i beste velgående i Tacoma.

A. A. Loen.

TIL LESERNE!

Meld nyheter, når De hører om noget som har offentlig interesse.

Skaff oss en ny abonnent, hvis De liker bladet. Kanhende har De noen slektninge i Norge, som ville sette pris på å ha Western Viking. Badet koster til Norge kun $2.00 per år. Her i landet $1.00.

Averter i Western Viking

DERES DALERE SKYTER VINGER, NAAR DE ER SYK

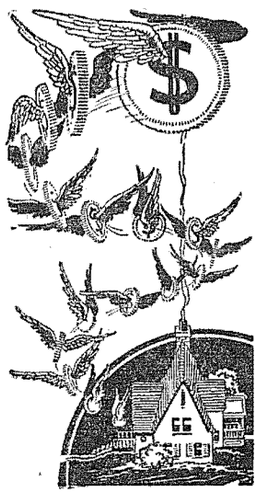

Sykdom er kostbart. Meget ofte mener det en dobbelt dræning av Deres formue — Deres inntekter stanser, Deres utgifter forøkes. — Den mest virkningsfulle og billigste måte å forebygge alvorlig sykdom er å kjempe mot almindelig ildebefinnende med en god, pålitelig, gjennem tiderne prøvet familiemedisin.

Dr. Peters Kuriko

har været brukt som en god, pålitelig familiemedisin for lidende mennesker i over 150 år

Dr. Peters Kuriko er sammensatt av urter, blade, frø og røtter av anerkjent medisinsk verdi. Den er nyttig i behandling av forstoppelse, dårlig fordøielse, kvalme, almindelig forkjølelse, hodepine, nervøsitet, svimmelhet, søvnløshet, urin vanskeligheter og urenheter i skinnet, der skyldes en dårlig avsondring.

Dr. Peters Ole-Oid Liniment

har ved Laboratorie forsøk vist sig å være beroligende og antiseptisk middel av stor virkning. Den brukes med held utvendig mot leddegikt og nervegikt, slag og sår, forvredne og ømme ,muskler, mindre snit og sår brending og skoldning, bit og stik av insekter, stramme sener og frostknuter, og andre slags smerter, svakheter og tilstande, hvor den utvendige bruk av et godt Liniment er ønskelig

Bruk disse fortrinlige hjemmemedisiner. Ha et oplag på hånden. Der kan komme en tid, da De trenger til dem. Overse ikke almindelige sykdomme og deres symptomer; ellers kan den tid komme, da Deres dalere vil få vinger. **Kuriko** og **Ole-Oid Liniment** forhandles ikke på apoteker. De selges kun av lokale agenter.

Overbevis Dem selv om disse fortrinlige egenskaper. Send kupon.

SPECIELT TILBUD:

En prøveflaske av *Dr. Peters Kuriko*, der inneholder 14 unser medisin, tilstrekkelig til å gi den en rimelig prøve, kan fåes, levert til Deres dør, portofritt, for den specielle pris av $1.00.

To flasker av *Dr. Peters Ole-Oid Liniment* kan fåes, levert til Deres hjem, portofritt for den specielle pris av $1.00.

DR. PETER FAHRNEY
2501 Washington Blvd.
Chicago, Ill.
Leveres toldfritt i Canada

Kupon Nr. 2220

Dr. Peter Fahrney & Sons Co.
2501 Washington Blvd., Chicago, Ill.

Behag å finne innlagt $_____ for prøvemedisin ,som merket nedenfor, å sende til mig portofritt.

Merk et (X) i firkanten foran det tilbud, som ønskes.

☐ $1.00 for en prøveflaske av Dr. Peters Kuriko.
☐ $1.00 for to flasker av Dr. Peters Ole-Oid Liniment.
☐ $2.00 for en prøveflaske av Dr. Peters Kuriko og to flasker av Dr. Peters Ole-Oid Liniment.

Navn _____
Adresse _____
Postkontor _____

ECONOMY

TERMS — CREDIT ASSISTANCE

KMO 7: P. M.—FRIENDLY HOUR

Naar Andre Gir Op

Hvad der enn feiler dig, vår vidunderlige urtebehandling vil helt bortta melankoli, höifeber, sinus, hudsykdomme, struma, influensa, gulsott, hals, hjerte, lever, nyre, mave, hemoroider, astma, kronisk hoste, forstoppelse, svimmelhet, neuralgia, nodepine, blindtarm, gikt, åreforkalkning, neuritis, blodforgiftning, katarr, difterit, eksem, opsvulmet kjertler, mandler, örepine, lumbago, mavesvulst, fallesyke, kvinnesykdomme, nervösitet; alle disse forsvinner uten operasjon. Konsultasjon fri.

THE SING HERB CO.
H. S. LOW, Dir. Urtespecialist
717 Commerce St., Tacoma, Wash
Kvinnelig assistant. Aapen fra 9 form. til 6 aften hverdage.
Lukket söndag. Telefon BR. 3616.
Hovedkontor, Oakland, Calif.
23 aar i virksomhet.

Kjenner Du noen av disse?

Josefine Amalie Bårdsen, f. i Konerud, Drammen, 11. juni 1868. Siste kjente adr.: 7250 Franklin Ave., Hollywood, Calif. — Stilling: Husarbeide.

Johan Konrad (Olsen) Berdahl, f. 2. des. 1905. Eftersøkes av sin far Ole Berdahl Fosmo, Aa i Aafjord. Skal ha opholdt sig i Seattle vinteren og våren 1935. Fisker.

Haakon E. Dalseng, født 1. januar 1903 i Røra, Norge. Reiste med sin mor til U. S.A. i 1909. Skal for 4 år siden været bosatt i San Diego, Calif.

Olaf B. Elver, f. 15. febr. 1888 i Grue, Øvre Eiker. Stilling: anleggsformann.

Erling Ottar (Earl) Hamsund, f. 21. mai 1904 i Kjøpvik, Tysfjord av foreldre Olette og Kornelius Hamsund.

Jakob (Jack) Hansen, f. 22. eller 23. aug. 1889 i Ullensaker pr. Oslo. Blondt hår, blå øine, høide 5 fot 10-11 tommer.

Rolf (Ralph) J. Haukland, f. 20. juni 1891. Stilling: Snekker, tømmermann. — Sist hørt fra i Cheyenne, Wyo. Han var krigsveteran.

Sofus Mikal Sjovathsen, f. ant. april 1869 i Aunevik, Lyngdal, Stavanger av foreldre Sverine og Nils Sjovatsen, Aunevik.

Johan Wedege Thormodsæter, f. i Vesterålen 27de Nov. 1865, bosatte sig i 1894 i Petersburg, Alaska, hvor han ennu i 1910 drev en fiskeforretning og var da ugift.

Mulige oplysninger om ovenstående bedes sendt til det norske konsulat i San Francisco, Cal., eller til W. Viking's kontor.

KAY STREET THEATRE K St. District

Friday, Saturday:
Bing Crosby, Frances Farmer in
"Rhytm on the Ranch"
—2nd FEATURE—
Pall Kelly, Chic Sale in
"It's a Great Life"
Chapter 11:
"THE DARKEST AFRICA"
with Clyde Beatty.

Sunday, Monday:
W. C. Fields, Rochelle Hudson in
"POPPY"
—2nd FEATURE—
George O'Brien in
"O'Malley of the Mounted"
Spanky McFarland Comedy

Tuesday, Wednesday, Thursday
Kay Francis, Ian Keith in
"The White Angel"
Frances Langford, Sir Guy Standing in
"PALM SPRINGS"

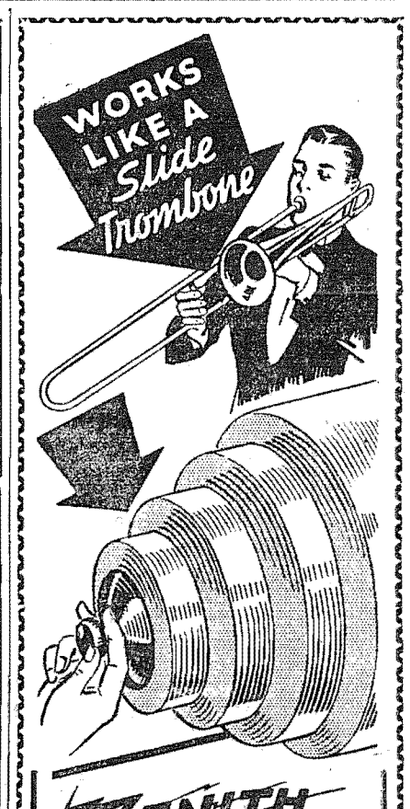

ZENITH LONG DISTANCE RADIO
ACOUSTIC ADAPTER
Adjusts Radio to Fit Your Room

Another brilliant triumph of ZENITH designers. Superb tone at all times and in all places.

Cures thin, muffled, hollow "radio" tone. Solves "Room distortion" problems. We adjust every ZENITH to the room in which you use it.

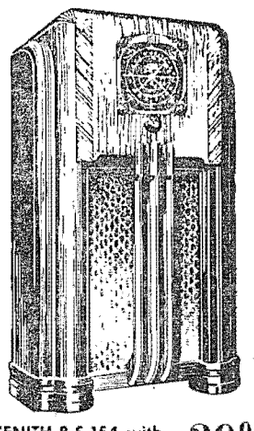

ZENITH 8-S-154 with ACOUSTIC ADAPTER 29.95 up

Tunes American and foreign stations, police, amateur, aviation, ships at sea. Auditorium 12-inch Electro-Dynamic Speaker. Voice-Music-High-Fidelity Control, Sensitivity Control, Lightning Station Finder, Target Tuning, Split-Second Re-locater, Overtone Amplifier.

AMERICA'S MOST COPIED RADIO ALWAYS A YEAR AHEAD

B. Paulson
Jeweler
1016 South 11th St.
MAin 2593

WE RECOMMEND USING THE ZENITH DOUBLET ANTENNA FOR BEST RECEPTION

BESTE SORT SMØR

Crystal Creamery

Crystal Palace Market

til den rimeligste pris . Vårt smør er kjernet fra den fineste kvalitet av fløte.

RIALTO

TODAY!
The Show of Shows!

Of course it'll stay for a
2nd Big Week
"THE BIG BROADCAST OF 1937"
with Jack Benny, Bob Burns, Martha Raye, Burns & Allen and a Host of Stars

25c till 5—35c Nights

WESTERN VIKING

1109 South 12th Street. — Telephone MAin 0663

Published every Friday at Tacoma, Washington, by the Western Viking Publishing Company, Inc.

H. LAVIK, Managing-Editor

Entered as Second Class Matter at the post office at Tacoma, Wash., under Act of Congress of March 3, 1879.

SUBSCRIPTION, DOMESTIC.....$1.00 per Year
SUBSCRIPTION, FOREIGN.....$2.00 per Year

Tacoma Ledger komplimenterer de Nordiske Lande

I større og større utstrekning får verden øinene op for de ærlige og redelige bestrebelser de Nordiske lande foretar både for å bevare freden i Europa og for å fremme den gode forståelse og samarbeide landene sig imellem. Tacoma Ledger hadde forleden følgende redaksjonsartikkel som vi tillater oss å gjengi:

"Something worth remembering happened in northern Europe on October 27. It was the inauguration of a new festival called "Day of the North." Five northern states—Norway, Sweden, Denmark, Iceland and Finland—joined in ceremonies expressing their mutual good will and co-operation. National anthems were sung, bells pealed, friendly addresses were made in churches, schools and theaters, carried by radio and reproduced in newspapers.

What did it all mean? That five neighboring nations of similar culture, perhaps the most civilized group in the world, all free and democratic, gave the world an idyllic picture of what international relationships should be and how neighbors should live together.

These nations, barbarians when the Mediterranean races were highly cultured, have surpassed their teachers in the big essentials of civilization. They, more than any other part of the old world, as King Gustaf of Sweden said, "seek each other's company" and "pool their brains." They live secure without costly armies and navies, safeguarding their peace and neutrality by fair dealing and moral prestige, demonstrating to all the world the strength of popular government at its best.

EN PASSENDE JULEGAVE

Kanhende er det litt tidlig å begynne å snakke om julegaver? — Men ikke når det gjelder dem der hjemme i gamle landet. La oss foreslå en enkel og billig gave, som vi er sikker på vil bli satt stor pris på, nemlig: "Western Viking" for et år! Prisen er $2.00. Legger De 50c til, skal vi sende Dem box med julekort med Deres navn påtrykt — altså for en Norges-abonnent sender De inn $2.50 og vi skal omgående sende Dem 21 julekort med Deres navn påtrykt. For innenlands abonnenter gjelder det samme tilbud, bare med den forskjell, at prisen da er $1.50 — for avisen og julekortene.

SAN PEDRO, CALIF.

Hr. Arnt Oyen og hr. Peter J. Flott, begge Tacomagutter, opholder sig for tiden i Wilmington, ca. 5 mil fra San Pedro. — De har begge gått til sjøss, men så fikk de løfte om arbeide ved Ford Plant'en her i nærheten. — Hr. Oyen har arbeidet på lystskuten "Junaluska," et indisk navn som betyr "Halvt forsøk er skuffelse." — De to unge menn overvar formiddagsgudstjenesten søndag og fulgte med oss hjem for litt legemlig forfriskelse. Om eftermiddagen tok vi dem rundt i vår bil for "sight-seeing." — Den som vil se skjøn natur må gå til San Pedro. Både Oyen og Flott har studert ved Pacific Lutheran College i Parkland. De trives godt i California, og det gjør alle forstandige folk! Hilset.

O. J. Edwards.

På ventelisten!

Desværre har vi fremdeles en hel del godt stoff, innsendelser, som ligger og venter på plass. Vi forsøker å ta dem efter tur, og ber våre medarbeidere ikke miste tålmodigheten om det skulde ta en uke eller to, førenn deres artikkel kommer "på trykk." Vi gjør så godt vi kan, og stort mer kan ingen forlange.

PACIFIC LUTHERAN COLLEGE NYHETER

Ved Irene Dahl

16 forskjellige kirkesamfund er representert ved studenterne ved P. L. C. iår ifølge oplysninger fra skolens kontor. Som ventet er Lutheranerne i flertal med 60 procent av skolens 315 studenter. Kun 14 av de 315 erklærte sig "interdenominational."

De forskjellige samfund representert er følgende:

American Luth. Church,
Augustana Synod
Danish Lutheran Church
Icelandic Luth. Church
Norwegian Luth. Church,
Norwegian Luth. Synod
United Luth. Church,
Wisconsin Luth. Synod,
Baptist Church
Catholic Church
Church of God
Christian Church
Christian Science
Congregational,
Espicopal,
Friends,
Mennonite
Brethren,
Methodist
Mission Covenant
Pentecostal
Presbyterian
Seventh Day Adventist
Swedenborgian.

* * *

Operettan "Sonia" vil bli opført i desember måned ved P. L. C. av the College Drama Club. Nevella Ross og Rudy Elmer, begge av Tacoma, vil spille de ledende roller.

"Sonia" eller "Piken fra Russland" er en tre-akts sang-komedie, skrevet av Don Wilson. Øvelserne under ledelse av Keith Reid, begynte onsdag siste uke.

Det blandede kor begynner sine øvelser denne uke.

Bethlehem Luth. Kirke

O. M. Running, pastor.
East Harrison og G St.

Søndag den 15. november: Søndags skole kl. 9:30. — Missjons gudstjeneste kl. 11 og aftengudstjeneste, 7:30.

Mandag, 7:30, S.S. Teacher's Institute.

Torsdag kl. 1 møter den norske cirkel med fru O. J. Sorboe som vertinne.

Korøvelse kl. 7:30 aften.

Fredag kl. 7:30 møter mannsklubben.

Konfirmantklassen møter lørdag morgen kl. 10.

Western Viking er tilsalgs på følgende steder:

J. F. Visell, 909 Pacific Ave. Tacoma, Wash.

G. Tollaksen, 1528 Westlake Ave. Seattle, Wash.

Vincent Kominski, 210 So. G St., Aberdeen, Wash.

Averter i Western Viking

RETTELSE

I artikkelen "Paradise Valley" forrige uke forekommer en trykkfeil. Der står: "Søndag den 9de august var rekorddag for alle tider med 139,000 i Paradise. Skal være: 13,900.

Residence Phone: MAin 8318
BERTIL E. JOHNSON
LAWYER
926 Rust Bldg. MAin 4343

Anthony M. Arntson
ATTORNEY
Phone: BRdwy 3576
817 Puget Sound Bank Building

J. M. ARNTSON
Attorney-at-Law
Practice in all courts.
MAIN 5402
606 Washington Bldg.

MARK BARTLETT
General Insurance
—Notary Public—
1306 So. 12 st. Br. 1360

Kay Street Fish Market
And
Complete Line of Groceries
1101 So. K Main 4002

"Better Clothes For Men"
Callson & Ahnquist
Tailors
501-2-3 Washington Bldg.
Tacoma, Washington

HAL HANNING
Barber Shop
1109 Sixth Avenue

P. Oscar Storlie
So. Tacoma
Undertaking
Company
5036 S. Tacoma Way
GArland 1122
Rimelige Priser — Kredit

CARSON'S BEAUTY COLLEGE
739 St. Helens Ave.
Open Evening. Phone MAin 2046

HINZ FLORIST
FLORIST
We send flowers by telegraph
MAin 2655 So. K at 7th

Savings Barber Shop
946 Commerce Street
THORALF HAGEN, Prop.
MARTIN KLEIVA
First Class Service Guaranteed

Rostgaards
NORSKE BAKERI
Alle norske bakervarer
1124 Market Street

DRI-SHEEN PROCESS
We are exclusive
Dri-Sheen Cleaning Operators in Tacoma
100 Per Cent Tacoma owned and Operated
PUGET SOUND CLEANERS
Plant—608 North 1st Main 3643
CLUB RATE CLEANERS
No. 1—122 So. 9th BRoadway 3068
STADIUM DYE WORKS
Plant—214 St. Helens Ave. Main 6125

"The Pleasure you get from dealing with ANDERSON'S is matched by the heat you get from their cool or wood."

Ladysmith, Wellington Comax, McKay, N. P. Roslyn, Carbonado, Wilkeson, Tono
WOOD—SAWDUST

G. ANDERSEN FUEL Co.
WOOD - COAL - SAWDUST
1549 DOCK ST. MAIN 0873

FLYTTET . . .
Gustav Tollaksen
er nu flyttet til
303 Westlake Square Bldg.
Westlake Avenue (rundt hjørnet fra gamle plassen) mellem Pike og Pine Sts., Seattle, Wash.

VANLIG UTVALG AV NORSKE JULEKORT
UTVALG AV IMPORTERTE NORSKE VARER PASSENDE SOM JULEGAVER

Norsk lutefisk nettop ferdig
Geitost, Fiskeboller, Tyttebær 25c qt., Alaska Fetsild 10 lbs. $1.20. Torsketunger 18c lb.
Nytt: Norsk Gaudaost
DESSUTEN, Torskerogn, seikaker, norsk og svensk ansjos, gaffelbiter, sardiner, hvit gjeitost, norsk roquerfort, nøkkelost, edamerost, flatbrød, knekebrød, kavring, rulleøpølse, sylteflesk, norske multer, røkelaks, spekelår, rød sagogryn, grahamel, potetesmel, gule og grønne erter, ostekniver, kjevler, sandkakeformer og en masse andre importerte og innenlandske varer. Agent for Kuriko.
VANLIG KREDIT FOR FISKEFLAATEN
NORWAY PACIFIC IMPORTING CO.
48 Sanitary Market (Lower Floor), Seattle, Wash.
Gaa ned trappen rett over gaten for Liberty Theatre
Vi ekspederer utenbys ordre per pakkepost.

Hösten

Mark og skog har skiftet drakt —
bærer høstens farveprakt.
Solen smiler lavt på himlen,
nattens lys er stjernevrimlen —
sommeren er minne blott.

Fugleskarer trekker bort
på de lette vinger fort
over dale, fjell og vanne
til de fjerne varme lande —
der hvor sydens palmer gror.

Vinteren er nær for dør —
snart vil sneens hvite slør
dekke mark og trærnes kroner,
hvorfra fuglesangens toner
lød så mangen sommer dag.

Det gjør sinnet alvorsstemt —
Gid det aldri må bli glemt
at naturens høst oss minner
om vårt eget liv som rinner
mot den kolde mørke grav.

Normanna Hall CARNEVAL
FREDAG 20. og LØRDAG 21. NOVEMBER
Fredag aften: Program og dans. — Trekning av 30 non-interest-bearing bonds. — Turkey's.
Lørdag aften: Norsk Lutefisk serveres fra kl. 5:30. Norsk Kaffistova med lefse og poteteskake.
Fri adgang Alle velkommen

The Crown Drug Co. Inc.
TACOMA COR. 11TH & PACIFIC AVE. WASH.
Vi sælger for kontant og til billige priser.
Tacoma's Idende "Cut Rate" Druggists
M. A. JOHNSON, Mgr.

HANS JOHNSON
Department Store
1122 So. K Street
NEW ARRIVALS

Menn's skjorter ...$1.00	White Duck benklær $1.50
Menns Polo-skjorter til .....49c, 79c, $.100	Damers forklær til priser pr. 19c, 49c, 59c
Menns benklær ..$1.00 op	Voile Dresses $1.00

TACOMA OG WASHINGTON NYTT

Dødsfall. Thomas Anderson, 72 år gammel, avgikk ved døden mandag i et av byens hospitaler. Han var født i Norge, men kom hit til landet for 54 år siden; her i Tacoma hadde han levet i 45 år. Avdøde efterlater sin hustru i hjemmet, 2007 So. K st., 5 sønner og en datter; 11 barnebarn og 3 barnebarnsbarn samt en bror og en søster. Begravelsen foregikk torsdag kl. 1 fra Buckley-King; pastor J. G. Bringdale forrettet.

— Fru Helen M. Hansen, 85 år, født i Norge og bosatt her i Tacoma i 45 år, avgikk ved døden torsdag forrige uke i sin datters hjem, fru Lydia Pedersen, 1029 So. 60th st. Avdøde efterlater også en sønn og flere barnebarn.

* * *

En fryktelig ulykke fant sted lørdag aften, da en automobil med tre personer kjørte på et lokomotiv i tåken. Bilen tok varme og de tre omkom i flammerne. — Den ene av disse tre var nordmannen John Reines, 45 år gammel. De to andre var Marvin Olson, Graham, Wash. og Edna Johnson fra Buckley, Wash., begge i 20-årsalderen. De to var i Tacoma for å møte Reines, som samme dag kom tilbake fra Alaska. Om kvelden da de var på vei til Graham hendte ulykken.

Reines efterlater hustru i Graham og to søstre i Norge. — Reines og Olson blev begravet samtidig tirsdag fra Lynn's kapell. Pastor E. M. Hegge forrettet.

* * *

Norden No. 2, Sønner av Norge hadde et godt besøkt møte torsdag aften den 5te november. President Sam Strøm hadde også den fornøielse å kunne hilse flere utenbys besøkende velkommen. Der var gjester fra Ballard og endog B. C. tilstede. Basarkomiteen avla rapport, og kunde glede losjen med et ganske pent overskudd. Der er f. t. nokså mange brødre på sykelisten, således Frank J. Lee, John S. Johnson, A. A. Loen, John Jacobson. Sistnevnte har været sengeliggende (på hospital i Seattle) de siste 4 måneder, og kommer kanskje til å forbli i hospitalet ennu i fire måneder. Losje Norden glemmer imidlertid ingen av sine syke. — Komiteen besøker dem jevnt og flittig og holder losjen underrettet om hver enkelt av dem.

Sist søndag var losjens medlemmer innbudt til å bese "Smelter"n, og møtte op kl. 9:30 morgen i et antall av ca. 60. Under ledelse av våre losjebrødre, Nordberg og Ludv. Johnsen (som begge arbeider der ute) samt en hyggelig og grei vaktmann, gikk vi gjennem hele det veldige kompleks. Specielt var det interessant å se kobber- og guldmalmen bli støpt i store plater. Videre fikk vi se hvorledes kobberen blev skildt fra gullet, og gjennem solide jernstenger fik vi kikke inn i det "allerhelligste" hvor en vaktmann viste oss never med svarte klumper, som han forklarte oss var verdt næsten sin egen vekt i gull.

Det var overmåte interessant og lærerikt å få denne anledning til å besøke Smelteren, og vi er hr. Johnsen, som arrangerte for innbydelsen meget takknemlig.

Ellers lakker det mot slutten av arbeidsåret (torsdag 3. desember er det valg), og eventuelle aspiranter til embederne, bør kanhende "announce their candidacy" snarest, så vi får anledning til å lære deres kvalifikasjoner å kjenne.

Ellers har vi nedsatt en komite for julefesten, som iår som vanlig avholdes søndag mellem jul og nyttår. Vi har hørt snakk om at komiteen iår har planer om å benytte barna i langt større utstrekning enn før på programmet. — Ja, hvorfor ikke? Intet er hyggeligere enn å se en gruppe barn optræ med sine små sange, oplesning etc., og når det er jul, så kan man ikke godt hygge sig uten å ha barna med. — Her er også en god anledning til å få de små interessert i norsk. Jeg nevnte denne sak ifjor efter julefesten. Iår er det likeså godt å få sagt det itide.

A. Bj.

* * *

Cirkel nr. 3, D. av Norge møter onsdag 18. nov. hos fru Anna Strom, 4421 No. 9th st. Lunch kl. 1.

* * *

Døtre av Norges strengemusikk møter mandag 16de nov. hos fru John Lauritz, 4324 So. D st.

* * *

Scandia Park komite avholder sin halvårlige generalforsamling mandag 16de november kl. 8 i Valhalla Hall. Der skal foretas valg på nye styremedlemmer.

* * *

"Darkest Africa" — Denne fortsettelses-film som f. t. spilles på Kay Street Theater samler megen interesse både blandt store og små. De første kapitler bød på all den spenning man hadde ventet, og fortsettelsen tegner til å bli likeså interessant og spennende. Denne serie-film forevises hver fredag og lørdag ved siden av det vanlige program.

* * *

Normanna Hall karneval avholdes som bekjent den 20de og 21de nov. i Normanna Hall. Lørdag aften serveres lutefisk — norsk fisk —. Foruten den store "Grand Prize" blir der flere andre verdifulle priser, og fredag aften et godt program.

* * *

Send din julehilsen på norsk til dem der hjemme. Vi kan forsyne Dem med norske julekort, påtrykt, for en meget rimelig pris. Vi har også et godt utvalg i amerikanske kort.

Western Viking Pub. Co.
1109 So. 12th St.

* * *

Zion luth. kirkes kvinneforening, 59. og syd Thompson, serverer lutefisk fredag aften 20de nov. Serveringen foregår fra kl. 5:30—7.

* * *

Følgende gjenstande er ennu ikke avhentet efter Sønner og Døtre av Norges basar, nemlig: Art. no. 18, vunnet av nr. 497; artikkel nr. 65, vunnet av 833; Art. nr. 17, vunnet av 689 og Art. nr. 60 vunnet av nr. 445.

Vinnerne bedes henvende sig til Strom's Grocery, 15. og K street.

Komiteen ber oss oplyse at gjenstandene må avhentes innen 30 dage, hvis ikke tilfaller de losjene.

* * *

Gode sko for føtterne. Vi henviser til George's Shoe Repair's "Announcement" i dagens avis. Som man vil forstå er George nu autorisert til å forarbeide og forhandle det bekjendte "Plastic Arch Support", som forlengst har bevist sine fortrinlige egenskaper når det gjelder "foot relief." Interesserte bør henvende sig til George Shoe Repair, 1302 S. K st., hvor man beredvillig får alle oplysninger fra innehaveren vedrørende dette system.

* * *

I omtalen av hr. og fru Geo. Nelsen's 40 års bryllupsdag i forrige ukes avis, hadde trykkfeilsnissen vært ute og forandret "hymens lenker" til "hymnens." Det var naturligvis forgalt. Ellers bringer vi nedenfor fortegnelse over de som deltok i det hyggelige selskap:

Herrer og fruer: P. Bordsen, W. Hestnes, L. Johnson (Calif.); W. L. Brownow, H. O. Stromsnes, J. S. Johnson, I. O. Hanson, C. Haaland, John Wick, O. K. Hanson, Julius Peterson, H. Holden, A. H. Swift, E. B. Ellingson, Julian Oen, Geo. A. Nilsen og John Lindoe (Calif.); Arthur Anderson; Axel Week, Gunnar Olsen, Ivar Rones og John Holm, Calif. Fruerne: Marie Nelsen, Emelia Peterson, J. Winterhouse, Andrew Peterson, samt frøknerne Anna og Alice Nilsen samt herrerne: B. Norstad, Krist Hansen, M. Thrane, Gustav Sand, P. Petersen, Nick Andersen, Ingolf Iversen og J. A. Olsen.

* * *

Skandia Park komite skal avholde en serie av danser i Valhalla Hall med begynnelse lørdag aften den 14de nov., derefter den 21de og 28de nov.; de to siste med en verdifull dørpremie. — God Union musik.

* * *

Bryllup. — Jack Neverdahl og frk. Lisa Jackson feiret bryllup mandag den 2. november. Pastor K. S. Michelsen forrettet vielsen i presteboligen. Lørdag aften den 7de november blev de nygiftes hjem, 930 S. Sheridan "stormet" av en hel del venner og kjendte, som kom for å øuske de nygifte lykke til. — Det påståes at huset blev så fuldt, at også kjelleren måtte tas i besittelse på grunn av plassmangel (?). Hr. Hans Lavik blev kåret kjøgemester og under hans ledelse fikk man et utmerket program med flere korte taler, fele og accordion musik, særlig må nevnes flere Springdanse og Hallinge spillet på fela av Olaf Solheim. — Bordet bev dekket med alskens god mat og en flot bryllupskake i midten. Fru Neverdahl blev assistert ved bevertningen av fruene Ness og Olson samt frk. Olson. — Det glade selskap varte til langt ut på natten. (Noen av gjesterne møtte "the milk man" på veien hjem.) Følgende herrer og fruer var tilstede: O. Rosvold (Seattle); H. Ness, Ole Ness, H. Flodstrom, Walters, A. Haug, I. P. Malloy, Johnson, L. Bell, C. M. Pederson, H. Lavik, J. Olsen, O. Andersen, R. Hall, (Seattle) og Olav Solheim. — Fru Thea Magnussen samt frøknerne Evelyn Lavik, Selma Hall (fra Seattle) og H. Olsen samt herrerne S. Hansen, Harold Neverdahl, Knut Rosvold (Seattle), Kenneth Ness, Raym. Neverdahl, P. Olsen, Marshall, L. Gammersvik.

* * *

Puget Sound sydlige krets av den N. L. kirke avholdt høstmøte i den F. N. L. kirkes menighet i Tacoma. Møte begyndte tirsdag form. kl. 10:30 og avsluttedes torsdag eftm. Pastor T. T. Ove fra Aberdeen prediket åpningsprediken over 2 Kor. 3,2. Kretsen opstillet som tale-emne 1. Kor. 15, de 11 første vers blev innledet av pastor Knudsen fra Gig Harbor. Prester og lægmenn tok ivrig del i samtalen under møtet og herlige sannheter om det herlige håp som de troende har ved Jesu opstandelse, blev alvorlig lagt hverandre på hjertet. Past. O. L. Haavik, kretsens formann ledet møterne. Der var fremmøtt 14 delegater og 17 prester. Møtet var almindelig godt besøkt. Pastor Haavik gjenvalgtes som formann; pastor K. S. Michelsen viseform.; pastor M. Adskim, sekr. og pastor T. Svare fin. sekr.

A. Stang.

SEATTLE, WASH.

Det norske konsulat i Seattle søker oplysninger om Johannes Eriksen Røneid, også kjendt under navnet Jan Erikse Rønnie. Sist hørt fra i 1913 i Seattle hvor han var hotelbud. Hans mor er 78 år gammel og blind og vil gjerne komme i forbindelse med ham.

— Ingemann Lorentz Larsen, født på Hop ved Bergen 1886. — Sist hørt fra i 1925 og opholdt sig da i Seattle og vekselvis i Tacoma. Han er maskinarbeider og mekaniker. Hans sønn Marthin Larsen vil gjerne komme i forbindelse med ham.

* * *

Gustav Tollaksen har nettop i disse dage flyttet sin forretning til 3. etasje av Westlake Square Bldg. Tollaksen har en masse artikler innført fra Norge, serdeles passende julegaver; dessuten norske julekort, julehefter etc. — ja til og med Langårds skråtobakk. Når De besøker Seattle, så glem ikke å avlegge Tollaksen en visitt.

Kirke Nytt

Første Norsk Luth. Kirke
So. Eye og 12te st.
K. S. Michelsen, prest.

Søndag den 15. november: Høimesse i det norske sprog kl. 11. Søndags skole og bibelklasse kl. 9:45. Vesper 7:30 aften.

Onsdag, 6:30 og 7:30 korøvelser.

Torsdag, 7:30, bønnemøte.

Fredag, 8:00, L. L.

Lørdag, 10:00, konfirmasjons klasse.

* * *

Mt. View Luth. Kirke
K. S. Michelsen, prest.

Gudstjenesten 22de nov. kl. 2:00. Søndags skole hver søndag kl. 10.

* * *

Olivet Lutheran Church
So. 15th and K St.
A. S. Berg, pastor.

Søndag den 15. november: Søndags skole og bibelklasse kl. 9:30. Norsk gudstjeneste kl. 11. Møte i Zion Luth. kirke om eftermiddagen kl. 3:30 og 7:30 aften.

Mandag aften kl. 8 møter søndagsskolens lærere.

Onsdag aften kl. 8 korøvelse.

Torsdag kl. 2 møter kvinneforeningen med fruene L. Storli og C. J. Sather som vertinner.

Torsdag aften kl. 8 bønnemøte og bibelstudie.

* * *

Our Saviors Luth. Church
So. 17th og J St.
Alvin G. Lewis, pastor.

Søndag den 15. november: Søndags skole og bibelklasse kl. 10:00. — Gudstjeneste kl. 11 med preken

Mandag, 7:30, S.S. Teacher's Institute.

Tirsdag kl. 3:30—Jr. L.D.

R. hos Lillian Olson, 2523 S. Ainsworth.

Onsdag kl. 7 Boy's Club.

Torsdag kl. 2 møter kvinneforeningen med fruene G. Peterson og E. M. Colbo som vertinner.

Torsdag aften kl. 7:45 møter koret til øvelse.

Konfirmantklassen møter lørdag morgen kl. 9.

* * *

Immanuel Lutheran Church
No. 14de og Stevens

Søndag den 15. november: Søndagsskole kl. 9:30. Aftengudstjeneste kl. 7:45.

Mandag, 7:30, S S. Teachers Institute i Vår Frelsers kirke.

Onsdag kl. 1 møter kvinneforeningen hos fru Nelson, 3318 No. 9th st.

Fredag aften kl. 7:45 L.L.

Lørdag morgen kl. 11 møter konfirmanterne.

* * *

Emmanuel Metodistkirke
Syd 16de og J Street
J. G. Bringdale, pastor.

Søndag den 15. november: Søndagsskole kl. 10 form. Skandinavisk gudstjeneste kl. 10; engelsk gudstjeneste kl. 11; Epworth liga kl. 7 Evangelisk møte kl. 7:45.

Midtukes møte onsdag aften kl. 7:45.

* * *

Den Skand. Frelsesarme
1114 So. 12th st.

Lørdag aften kl. 8 holdes ungdomsfest. — Fru Ruth Nordin fra Seattle samt flere andre deltar med sang og musikk. Kaffe serveres.

Lørdag og søndag den 28. og 29. nov. får vi besøk av Envoy og fru Olson fra Portland. Mere senere.

Den Norske Kafe
1408 So. K St. Tacoma, Wash.
Hardangerlefse, Flatbrød,
Lutefisk til enhver tid.
Søndags-middage

Loge Embla No. 2
Møter hver 1. og 3. torsdag aften i Normanna Hall
President Mrs. L. Benson, 4328 So. K — Ga. 0997-J
Sekretær, Mrs. O. J. Sorboe, 1315 Ea. Fairbanks. MAin 0932
Sykekomite: Mrs. L. Larsen 1631 Ea. Wright Ave. — BR'y 2405

Nordlandslaget "Nordlyset"
møter hver 4de fredag i måneden.
John Olsen, formann
2125 So. Alaska St.
Alle møter og fester i Normanna Hall, 15de og syd K St.

COMPLIMENTS
to
NORDEN LODGE NO. 2,
Sons of Norway
DR. C. QUEVLI, JR.
Medical Arts Biulding

MEN'S WEAR
Quality Merchandise, Low Prices
Men's 2 pants Suits, Rain and Overcoats, Shirts, Ties, Hats and Caps, Underwear, Sox.
"The Union Label Men's Store Women Like to Shop In"
Jetland & Palagruti
912 Pacific Ave. Tacoma, Wash.

To Sell or Buy
Savings & Loan accounts Puget Sound Power & Light, Washington Co-op stock, Washington Packers, Inc. and other stock and bonds, see
BRATRUD M. & R. CO.
315 Fidelity Bldg.

MRS. ROTTO
MATERNITY HOME
Reasonable Rates. Best of care.
Main 1907. 1108 So. M

NORDEN No. 2
SØNNER AV NORGE
SAM STRØM, President, 1934 South Sheridan Avenue
A. BJERKESETH, Sekretær, 1615 South 7th Street
Forretningsmøte hver første og tredje torsdag i måneden
Socialt møte med program hver annen torsdag i måneden
Sønner av Norge byder sin medlemmer den beste og billigste livsassurance og sykeforsikring. — Kom og bli med i søskenringen!

DICKSON BROS. 1134 PACIFIC AVE.
GOOD CLOTHING FOR MEN
Standard Brands of Men's Wear at the Right Prices
Arrow Shirts — Chenney Ties - Holeproof Hosiery
Adler Rochester Clothing Racine and Doctor Shoes
Black Bear Work Clothes Can't Bust 'Em Overalls
Opposite 12th St.
Phone BR. 4448

En Sjömanns Erindringer fra Seilskibenes Dage

Skrevet for Western Viking av O. Westbo

(Fortsatt)

Så kom der en natt at vinden la sig litt, og da den annen vakt kom ut kl. 4 om morgenen, fikk vi ordre å tilsette revet merseil. Vi entret da op, løste seilet og begynte å reve. Jeg husker at Thompsen var ute på rånokken på styrbords side, som for øieblikket lå til luvart (op mot vinden) og la på "stikbouten" (det taug som skulde holde seilet strekket langs råen). Eliassen lå omtrent halvveis mellem rånokken og masten, og jeg lå kanskje omtrent 6 fot fra Eliassen og 6 fot fra masten, alle av oss på styrbords side. Som før sagt var det koldt og Eliassen hadde etpar uldne halv-våtter på. Våtter er noget av det farligste en sjømann kan bruke — især tilveirs — og det var ytterst sjelden at jeg så dem ibruk. Eliassen og jeg holdt på å knytte op "revknyttilserne" ved å ta en på hver side av råen, slå en halvknute på toppen av råen, dra den til, derefter rykke begge endene opover for å få knuten fastere om der muligens kunde være nogen slak, derpå dra til igjen og slå den andre halve knute. Jeg kom just til å se bort på Eliassen, det var mørkt, men ikke mørkere enn at jeg kunde se hvad han gjorde; han hadde slått den første halve knute og dratt til, gjorde nu et rykk opad for å få inn slakken, men i det samme slap enderne i henderne på ham og han falt bakover ned på dekket. Jeg så ham i luften så langt ned som til fokkeråen, men han falt inn under råen, så jeg så ikke da han traff dekket, men vi følte det; han var tung og hele riggen rystet. Vi blev naturligvis som lamslått allesammen og ropte ned til dek, at en mann var falt ned. Vi lot seilet være og så til å komme oss ned så fort vi kunde, men jeg husker godt, at jeg kunde ikke lite på mine egne hender, men måtte holde rundt riggen med armene mens jeg entret ned. Jeg visste på forhånd at han hadde slått sig ihjel. Da vi kom ned, fant vi til og med at han var falt på toppen av ankerkjettingen. Vi tok og bar ham inn i ruffen og la ham på dørken. Kapteinen kom farende og ordret oss til å få oljeklær og sjøstøvler av ham, og la sig selv på knæ og begynte å rive og slite i støvlerne som han ikke kunde få av. Eliassen hadde nemlig bundet kabelgarn om oljebukserne utenpå støvlerne, og disse kunde kapteinen ikke få av; han satte da i nogen gyselige eder, og sa at det var ikke bedre å vente enn at man falt ned når man surret sig på den måte. Just i det øieblikk sa Eliassen: "Å kaptein, ikke trykk foten min så." Det var alt vi hørte fra ham og om et par minutter var han død. Han hadde et stort hul i panden og det ene lårben såvelsom det ene leggeben var brukket. Vi la liket inn i tømmermannens verksted for senere begravelse. — Vi var ikke før ferdig med dette før stormen begynte å tute igjen næsten værre enn før, og vi måtte op og få fast merseilet igjen så fort vi kunde. Ikke før om 14 dage la stormen sig en liten stund så vi kunde komme ned i forluken og få fatt i noen bord, hvorav tømmermannen slo sammen enslags kiste; vi la noe kul i bunnen, svøpte liket inn i seilduk, la det ovenpå kullene og slo noen bord over. Så tok vi kisten akterut, hvor kapteinen ordret oss til å ta to taug og binde fast i rekverket utenbord, passelig langt fra hinanden til å holde kisten. Der blev satt en mann ved de løse ender av hvert taug til å fire kisten sakte ned i sjøen; den ene av disse menn var jeg selv. Da vi hadde fått kisten ut på taugene, blev vi ordret til å holde den der mens annenstyrmann Karl Øberg sang et vers eller to av en salme. Kapteinen stod selv ved roret for anledningen. Thompsen holdt i det annet taug. Da sangen var slutt blev vi ordret til å fire, men enten den ene av oss firte litt for fort eller den annen litt forsent vet jeg ikke. Nok er det: kisten kom litt ut av horisontal stilling, hvorved kapteinen utbryter: "Sjå — sjå nå den Finnøybuen, nå firer han (fryktelige eder) som en ku." Jeg så til siden på annen styrmannen og jeg så tårer rinne ned over begge kinner, og de var ikke langt borte fra mig heller. — Det var trist og uhyggelig å senke en kammerat og venn i havet på den måte.

Ikke før hadde vi sagt farvel til vår kammerat før stormen brøt løs igjen. Jeg så aldri slikt veir og sjø så lenge jeg seilte undtagen på en tur fra Vilmington, N. C. i Amerika til Bristol, England, en vinter, men da var vinden med, istedetfor imot.

Hadde humøret ombord været trist før, så blev det nu enda værre. Vi hadde mistet en av våre beste folk, og hadde allting gått tungt før, så gikk det nu enda tyngre.

Så var det en eftermiddag jeg stod ved roret; vi hadde nemlig vår faste tørn såvel forut på utkik, som ved roret, natt og dag. Jeg så en veldig breksjø nerme sig, jeg så straks at vi kunde ikke undgå den. Et lite stykke fra skibet reiste den sig op som et overhengende fjeld. Toppen og kammen hang flere favne utover, balanserte ved bølgens fart fremover, inntil den kom like til skibssiden hvor hele massen styrtet med forferdelig brak rett ned over skibet fra forenden til kahytten. Akterenden hoppet tilveirs av det fryktelige trykk midtskibs, så at hadde jeg ikke holdt fast i rattet, tror jeg at jeg hadde blitt kastet overende. Skibet blev alldeles begravet undtagen et lite stykke av akterenden, og jeg begynte å studere på om det nogensinde vilde komme op igjen. Om en stund ser jeg dog at det begynner å komme langsomt op; med det samme fikk jeg se nogen luker og nogen sønderslått hvitmalte bord komme flytende akterover langs siden. Da forstod jeg at der var noget galt fat. Lufttrykket i rummet, ved det forferdelige slag mot dekket, hadde sprengt forluken tilveirs og på samme tid hadde sjøen slått ut hele skansekledningen fra "bakken" (et lite overdekk i stevnen) til forriggen så både lugar og skansekledning gikk overbord på samme tid. Nogen av mannskapet var dog ikke kommet tilskade. Vi hadde heldigvis nogen planker ned på kullasten i forluken. Disse kom op i en fart, nogen menn til å sage dem av, andre til å spikre dem over luken, mens 1ste styrmann holdt vakt, om der skulde komme flere brekksjøer før vi var ferdig med arbeidet. Sådanne brottsjøer er ikke mange, endog i slikt veir, og sjelden er det at de treffer et skib; de må bryte akkurat i rette øieblikk for å anrette slik ødeleggelse.

Vi var dog ikke ferdig med "tragedier" ennu, som vi senere skal se. Hvor lenge der gikk mellem hver tragedie, husker jeg ikke. Vi var gjennemvåte natt og dag og begynte å bli likefrem vasdrukne, tunge og stive, så at det hele foregikk næsten som i en uhyggelig drøm. Og når dertil kom dårlig mat og ytterst lite søvn, så kan man ikke undres over at vi gikk næsten som halvdrukne hele tiden. En morgen da det lyste av dag, fikk vi se en seiler ved siden av oss, rett i læ. Det var også et skonnertskib av samme størrelse som vårt og lå samme vei, nemlig sydover. Det var visst ikke langt fra en halv engelsk mil fra oss og vi hadde ingensomhelst frykt for å støte sammen. Det holdt sig akkurat på samme sted hele dagen, men det som vi helst la merke til, var: at der var akkurat to bølger mellem oss, og at når vi begge var nede i en bølgedal, kunde vi ikke se toppen av det annet skibs master. Våre mastetopper var omkring 150 fot over vannet og jeg tror at det annet skibs var omtrent det samme. Hvor langt nedenfor bølgetoppen hans mastetoppe gikk, skal jeg ikke si, men det varte en liten stund fra de forsvant til de kom op igjen. Nu kan leserne selv forsøke å regne ut hvor høie og lange bølgerne var, og la mig med det samme få sagt, at bølgerne var ikke bare høie; men der var veldig langt imellem dem. Dette er ikke nogen overdrivelse, det er fakta, som vi alle så på hele dagen lang, og da mørket kom på, var seileren ennu to bølger rett i læ. —

Næste morgen var skibet forsvunnet like hastig og sporløst som det var kommet tilsyne. Vi halset rundt og stod nordover igjen. Der var nemlig intet annet for oss å gjøre enn å "ligge på 'an" som vi kaldte det og ride stormen av, inntil veiret bedaget sig. Imidlertid drev vi stedse lenger og lenger inn i franske bukten. Næste dag halset vi rundt igjen og stod sydover.

(Fortsettes.)

Ekspress Juleskib til .... NORGE...

DIREKTE TIL KRISTIANSAND
(eller via Kjøbenhavn)

Kun 7 DAGER
—Direkte til Norge—

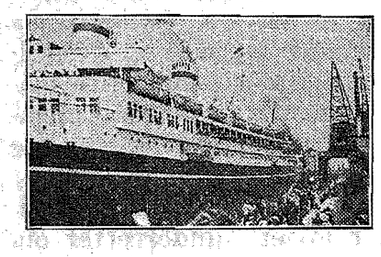

De nyeste, hurtigste og mest moderne direkte juleskib.

Reis hjem til jul med de nyeste — mest moderne og hurtigste skib direkte til Norge
M. S. PILSUDSKI eller M. S. BATORY
De har alt som bekvemmelighet kan ønske. — Skandinavisk kjøkken og betjening. — Trivlige medreisende

TO JULESKIB IAAR
Direkte til Kristiansand
Fra New York 29. Nov., fra Halifax 30. Nov., ledet av Walter Jacobsen fra New York kontoret.
Fra New York 13. Des., fra Haliifax 14. Des., ledet av J. C. Berthelsen fra Chicago kontoret

Første avseiling fra KJØBENHAVN i 1937: 5.januar, 2. februar, 2. mars. — Gjennemgående befordring til og fra Bergen, Kristiansand, Oslo og Stavanger, uten ekstra vederlag.

VAAR UOVETRUFNE 3. KLASSE
KOSTER KUN
$95.50 Enkelt Reise — **$169** Rundreise med retur innen utgangen av 1936.
$171.25 med retur utenom sommersesongen året 1937

Innhent oplysninger hos Deres agent eller et av våre kontorer

GDYNIA-AMERICA LINE
315 Union Oil Bldg., Los Angeles, Cal. — 1222-3 Alaska Bldg., Seattle Wash.
433 California St. San Francisco, Cal.

OLYMPIC
Ice Cream, Milk and Dairy Products
Tacoma's favored for for over a quarter of a century.
BRadway 4129

FEIR JUL I NORGE

Reis med julebåten fra New York via Gøteborg

Gripsholm
8. December

Far, mor, slekt og venner venter på det lenge lovede besøk.

Gled dem med den beste julegave de kan ønske sig:

FEIR JULEN DER HJEMME

Bestem Dem NU—Bestill Norges-billetten STRAKS.

Svenske Amerikalinjens
Nærmeste agent eller kontor

GJØR NORGESREISEN MED

SVENSKA AMERIKA LINIEN
LAVE BILLETPRISER

Fra New York		Fra Gøteborg
8 dec.	GRIPSHHOLM	11 nov.
20 Jan.	Drottningholm	7 jan.
16 febr.	Drottningholm	4 feb.
13 mars	Drottningsholm	2. mars

For videre oplysninger, bestilling av kahyttplass, assistance ved utferdigelse av nødvendige papirer, etc. henvender man sig til nermeste agent for linjen eller til

Swedish American Line
White Bldg., 4th & Union, Seattle
Martin Carlson 1216 S. K Tacoma

"Satisfied Customers our motto"
George's Shoe Repair
We use only the best material
1302 So. K Street

MODERN LUMBER & MILLWORK CO.
South 11th and Cushman
Telephone MAin 0200

A SERVICE OF REFINEMENT
With Dignity—and Reverence
BUCKLEY-KING
FUNERAL SERVICE
704 TACOMA AVE.
BDWY. 2166
In our
BEAUTIFUL FUNERAL CHURCH
at
No Greater Cost Than Elsewhere

Natural Milk & Cream
GOLDEN WEST DAIRY
Phone BRoadway 4992

KEEP
yourself and family in good health . . .
Lien & Selvig's
Imported
Norwegian
Cod Liver Oil
the famous
health builder
In case of accident or illness, call your doctor.
We carry the reserve supply of this fine oil in cold storage.
Sold exclusively by
Lien & Selvig
Prescription Druggists
11th Street and Tacoma Avenue
Free Motorcycle Delivery.
MAin 7314

PALACE MARKET
1554 Broadway
Ferskt, Saltet og Røket Kjøt
Wholesale & Retail
OLE JACOBSEN, Prop.

Dr. E. E. Blix
J. T. WILSON, Dentists
1132½ Pacific Ave. MAin 1583
SCANDINAVIAN DENTISTS
All Work Guaranteed

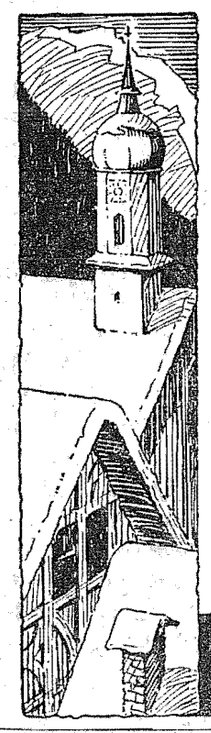

JULEREISER TIL NORGE
Båter fra New York:

BREMEN..... 16. Desember
Under spesiell ledelse av
MR. H. A. HJORTHOLM

Utmerkede jernbaneforbindelser fra Bremen eller Hamburg.
EUROPA ..... 5. Desember
NEW YORK .....10. Desember
HAMBURG .....16. Desember
For oplysning henvend Dem til våre lokale agenter
5532 White-Henry-Stuart Bldg.
Seattle, Wash.

HAMBURG-AMERICAN LINE
NORTH GERMAN LLOYD

BULBS . . . PLANT NOW
Finest and Most Complete Stock in Tacoma of
TULIPS—HYACINTHS—CROCUS
Miscellaneous Bulbs
Ask for Our FREE Bulb Catalog
TACOMA SEED CO.
805 Pacific Ave. Daily Delivery MAin 3386

Martin Carlson's
Steamship Agency
For information and the necessary official papers for foreign travel we are at your service.
All kinds of insurance in reliable companies.
NOTARY PUBLIC
1216 So. K Street MAin 8320

Breve fra Leserne

Bellingham, 9. nov.

Ærede redaktør: Innlagt De finne 2 dollar for kontingent. Takk for alle de gode stykker, som De bringer oss hver uke.

Jeg ønsker all lykke og velsignelse til alle bladets lesere. — Ærbødigst, Mrs. Carrie Norstedt.

* * *

Carnation, Wn., 9. nov.

Dear Sir:

Enclosed find money order for one dollar for which kindly renew my subscription to the Western Viking for one year.—Tom O. Jerstad.

* * *

Auburn, Wn., 9. nov.

Hr. Red.: Her vil De finne en dollar for et års subscription for Western Viking. Det er bedre sent enn aldri. — Ærbødigst A. Clayburg.

Puget Island, Wash.

Ja nu er vinteren kommet for godt, tenker jeg. Det er litt koldt idag, men så skal vi nu ikke vente annet heller. Det er nu i midten av november, og litt kulde er bedre enn regn.

* * *

Ja, så er valgsjanen over, så nu kan alle få skrive i bladet igjen, og få det på print. Det er nok ikke så greit å være redaktør heller midt i en valgstrid.

* * *

Man fisker fremdeles her. Det finnes ikke så lite av hvad kan kaller "Dog"fisk men prisen er lav, så det blir ikke stort for fiskerne.

* * *

Natvig Johnsen har kjøpt sig en Ford V-8. Johnsen er fra Vik i Helgeland; — forresten er det nu bare helgelendere som lever her i Welcomslough.

* * *

Nels Wick og undertegnede var over til hr. og fru Erling Ellesen til middag siste søndag, og der hadde vi det riktig koselig.

* * *

Helgeland Nr. 30 hadde sitt forretningsmøte fredag den 6te, og det var ikke så værst fremmøte eftersom der har været nokså megen forkjølelse blandt folkene. Fru K. O. Wika er for tiden på sykelisten, men vi håper hun snart blir frisk igjen. — Hennes mann var hjemme fra South Bend på fredag og overvar møtet.

* * *

Ja nu nermer sig den store dag oppe i Portland, den 28de nov., og jeg tenker der vil bli mange som reiser dit for å delta i festligheten. Jeg for min part akter å bli der, og det skal også bli hyggelig på samme tid å treffe min gode venn Elmer Breime igjen. Sender hermed en hilsen til ham og til Carl Saltveit. — Med det samme også en hilsen til hr. og fru John Wick, Tacoma, og til mine kjære i vårt gamle land: en gledelig jul. Og dere som er her, glem ikke å skrive til dem der hjemme et brev til jul. Mange hilsener til vår gode venn. red. Bjerkeseth med familie, og Hans Lavik, og til alle losjer rundt omkring fra denne losje og mig selv.

Harold Wick.

Har De noe å selge, eller et hus De ønsker bortleiet, bør De heller ikke glemme Western Viking. Prisen for en slik liten 'Reader' er 25c og op.

FRA GRAYS HARBOR

Hr. og fru I. B. Lindseth og hr. og fru Dorum av Aberdeen var middagsgjester hos hr. og fru Anton Nerheim, Hoquiam, forleden. — Familierne tilbragte hele dagen sammen og det led langt på kveld da de skildtes.

* * *

På grunn av streik har North West Polsons Mill innstillet driften inntil videre. Eureka Polson Mill driver med innskrenket arbeidsstokk.

* * *

Hr. Simons har innstillet skrivningen fra Grays Harbor til Vikingen. Om streiken har skylden for dette, vet jeg ikke.

* * *

Otto Larsen har ingen bekymringer hvad streiken angår. Melk må folk ha, og siden Roosevelt blev gjenvalgt, vil folket drikke ennu mere melk.

* * *

Lindseth møtte en full mann forleden, og mannen vilde på død og liv gi Lindseth en dollar. Lindseth tok dollaren og gav mannen kvittering for 1 års kontingent på Vikingen. Den dollaren fikk ikke ølverten.

Lettmatros.

FRA BREMERTON

Alfred Blomlie, Harrison Bldg. Bremerton, Wn., er vaart blads representant. Nyheter etc. bedes telefonert til ham.

Hr. Ben E. Kvistad, leadingman shipfitter i Puget Sound Navy Yard, fratrådte forleden sin stilling, og gikk ut med pensjon efter næsten 29 år i governementets tjeneste. Hr. Kvistad er født i Norge den 22. okt. 1874, og kom hit til landet som ganske ung mann, begynte i Puget Sound Navy Yard i juni 1907, og har arbeidet her hele tiden siden.

* * *

Fru Ellen Roberts, innehaversken av New Deal Cafe, har nettop pusset op sine lokaler, alt ser så nymalt og fint ut, at det er en lyst å komme inn der. Fru Roberts er norsk, kom hit til landet som ung jente, og har drevet forretning her i Bremerton i flere år.

* * *

Blandt de næsten 7000 mennesker som besøkte Bremerton og Puget Sound Navy Yard, Navy day, var Ralph Elstad fra Seattle; han benyttet også anledningen til å stanse hos nedskriveren noen dager.

* * *

Den nye mannsklub som forleden blev stiftet i den Luth. kirke med Dr. Benson som president og Sten Aksdal som visepres. har allerede lagt planer om å få det berømte St. Olafs koret til Bremerton næste vår.

* * *

Hr. og fru O. T. Olson fra Tonasket, Wash., er for tiden i Bremerton på besøk hos sin datter og hennes familie, pastor og fru Joseph Chester.

WILL EXCHANGE

6% Seattle Water Bonds, Due 1937 for Savings and Loan Pass Books.

Write Box 35, c/o "W. V."

STRØ-TANKER

Den som ikke sier mere enn det er trygt å si, sier ikke mer enn slaven tør si.

* * *

Han er ingen fri mann, som ikke tør kritisere sin Gud og sin bas.

* * *

Når vi godkjenner det minste av to onder, så opmuntrer vi det største.

* * *

Man slutter ikke med en uvane, så lenge man tror at man har godt av det, og når man liker det, så tror man at man har godt av det i lengste laget.

* * *

De rike får ros for sine pene klær, men skredderen som syr dem får rynker.

* * *

I valgkampen finner en kandidat ut mer om sig selv, enn Gud vet om ham.

* * *

Det er en hunger som ikke kan mettes uten i hjemlandet, en lengsel for gamle tomter og morsmålet.

Christian J. Bergum.

STORE JULEREISER DIREKTE TIL NORGE

Den 29de november avgår det første store juleskib M.S. "Pilsudski" fra New York, med et reiseselskap, direkte til Kristiansand, under ledelse av den mangeårige erfarne reiseled Walter Jacobsen fra Gdynia-America Liniens hovedkontor i New York.

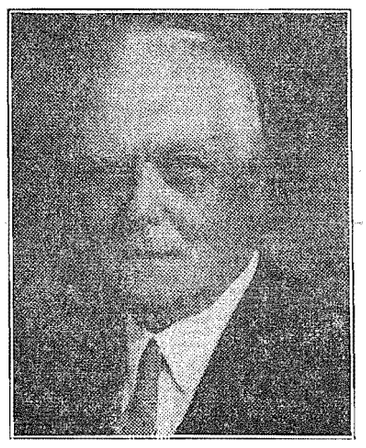

Walter Jacobsen

Reiselederen Walter Jacobsen vil i alle henseender være passagererne behjelpelig før avreisen, ombord på skibet og ved ankomsten til Kristiansand.

For de som ikke kan reise med "Pilsudski", anbefaler vi at de reiser med motorskibet "Batory", som avgår fra New York den 13de desember under ledelse av J. C. Berthelsen, chef for den Skandinaviske avdelning med nærmeste agent eller et av linjens konling i Chicago.

Det første julereise selskap vil ankomme til Kristiansand den 6te desember og det annet selskap vil ankomme dertil de 20de desember.

Vi anbefaler at De snarest mulig setter Dem i fortorer for å reservere plass med et av disse skibe.

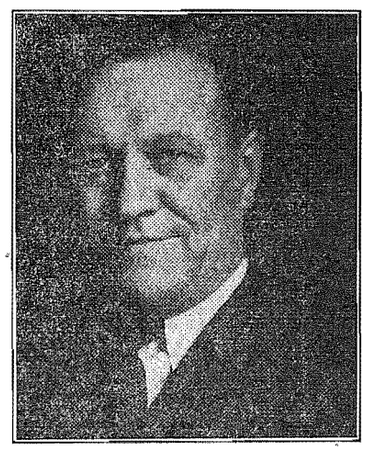

J. C. Berthelsen

Averter I Western Viking!

PETERSON FOTOGRAF
764 St. Helens Ave.
Main 9237

HILLCREST MARKET
Wholesale and Retail
QUALITY, PRICE and SERVICE
Phone MAin 3490-3491
1214 So. K Street Free Delivery

ANNOUNCEMENT

New Services Added to
GEORGE'S SHOE REPAIR SHOP
The Plastic Arch Support System

For and in consideration of_____I, William J. Whitacre owner of the Plastic Arch Support System do hereby issue this permit to GEORGE PETERSON, owner of George Shoe Repair, 1302 South K Street of Tacoma, Washington, to build arch supports under the above system and to compound the plastic used in the building of same.

It is understood and agreed that the above purchaser shall have the exclusive right to this system for the district in which he is located—namely the district on top of the hill.

THE PLASTIC ARCH SUPPORT SYSTEM
DR. W. J. WHITACRE

All information regarding the System free

George's Shoe Repair
1302 South K Street

Protection For Family

Two things are definitely recognized as substantial, unfailing protection for family. Those two things are Home Ownership and a Savings Account. Under the PFF Seal . . . which is a Symbol of Security . . . this Association now offers to prospective home owners and to savings investors a highly personalized, time-tested service.

YOUR SAVINGS

Are your savings absolutely safe and insured? Do they yield you a fair return? Are they invested to protect you against market fluctuations? Are these investments diversified?

Savings with Pacific First Federal *are insured* up to Five Thousand Dollars per person. Savings here come mostly from persons who have heretofore invested in Government Bonds and Postal Savings. They demand a fair return with *maximum safety* under Federal protection. Pacific First Federal meets these requirements.

This Association was federalized in 1935 and now operates under perpetual charter and supervision of the United States Government. It is the oldest, largest, and fastest-growing Federal Savings and Loan Association in the Northwest and is a member of the Federal Home Loan Bank system.

We offer various types of shares to meet your individual requirements. Any sum from One Dollar up opens a savings account. Your inquiry is invited.

PACIFIC FIRST FEDERAL
SAVINGS AND LOAN ASSOCIATION OF TACOMA
SAVE PACIFIC FIRST FEDERAL - BORROW PACIFIC FIRST FEDERAL
YOU SAVE AN INSURED INSTITUTION BOTH WAYS

Eleventh at Pacific Avenue Tacoma, Washington MAin 4194

Operating under Charter and Supervision of U. S. Government

BUY GIFTS NOW!

BURNETT BROS. GREAT CHRISTMAS SALE!

Pay $1.00 WEEKLY

½ PRICE SALE!

Simeon L. & George H. **Rogers Silverware**

Regular $40—58-Pc. Set

Service for Eight

$19.75

Unlimited Guarantee!

Only the finest silver is offered at this special price! Set consists of 8 Dinner Knives, hollow handles, stainless steel, mirror finish; 8 Dinner Forks, 16 Teaspoons, 8 Dessert Spoons, 8 Salad Forks, 8 Butter Spreaders, 1 Butter Knive, 1 Sugar Shell. In beautiful Tarnish-Proof Chest.

Pay 50c Weekly

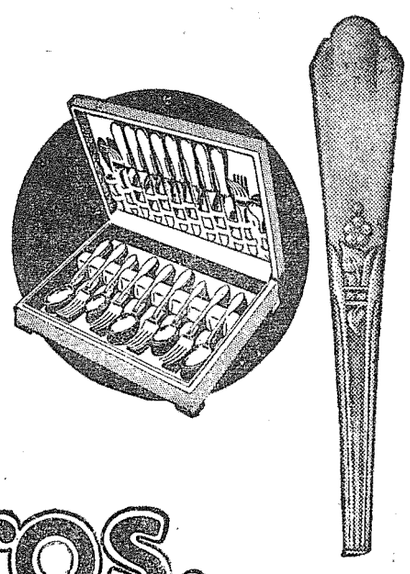

Burnett Bros.

TACOMA'S LEADING JEWELERS

932 BROADWAY L. H. BURNETT, President

EN "ISLANDS-KVELD"

Hr. og fru John Arnason Johnson hadde forleden aften innbudt en stor gruppe av sine islandske venner til et aftenselskap i sitt koselige hjem. Vertinnen, kledt i Islandsk nasjonaldrakt fortalte at aftenens æresgjest fru Jacobine Johnson hadde for to år siden på innbydelse av den Islandske regjering, besøkt sitt fødeland.

Denne dags eftermiddag hadde hun været gjest av Aurora Club og talt om Island slik som hun fant det. Nu blev hun igjen bedt om å tale over samme emne. — Fru Jacobine Johnson var iført en islandsk selskapsdrakt, hvilken var så enkel, men dog så vakker at ordet "dronning" syntes mig som den beste beskrivelse. Og slik som hun kunde skildre sitt fedreland. Hun elsker sitt folk og talte om de store planer det Islandske guvernement har lagt og holder på å utarbeide for å gjøre dette lille land mer selvstendig ved å utnytte de rike naturkilder, som hittil har ligget ganske ubenyttet.

Men det som interesserte mig mest var skildringen av folkekarakteren. Ærlige, nøisomme og tilfreds — en glad natur, elskere av diktning og sang. — Vinteren lang og kold, men folkenaturen lys og varm; ingen klage over at det er mange kolde dage, men heller takk til Gud for hver en solskinsdag. Denne lille nasjon har gitt verden mange store kunstnere. Der hviler velsignelse over et folk som er takknemlige og tilfreds.

Da hun sluttet sine beskrivelser, blev hun bedt om å lese et av sine dikte (hun har skrevet mange vakre dikte). Hvor fint hun evnet å løfte tankerne op til det som er lyst og herlig. Fru Jacobine Johnson er i sannhet en verdig representant for sitt land og folk.

Hr. Haldor Haldorson spilte på "magic flute", "musical saw" og Hawaiian guitar. — Sangerinnen, fru Stevensen underholdt med sang. De islandske folkesange blev sunget av alle, undtagen noen få, lik mig selv, som ikke forstod det islandske språk.

Aftensbordet var vakkert dekket med blomster, lys og to Islandske flagg. Fru Stevenson skjenket kaffen. Hr. og fru Johnson forstår å gjøre det koselig for sine gjester. Hr. Johnson taler islandsk så vel som norsk. Fruen taler norsk, ja endog sogning, — hennes bestemor kom fra Sogn hit til landet. Hun er mere stolt av sine forfedres land enn flere norske som er kommet hit fra Norge. Hun har et grundig kjennskap til den norske historie. Bjørnsons og Ibsens verker har hun lest i originalspråket. — Hun tar ivrig del i foretagender som er "worth while" og hvor der gis en anledning blandt det amerikanske folk, så holder hun frem hvor stor og god innflytelse den norske kultur har hatt på den amerikanske nasjon. Når hun "entertainer", som hun gjør så ofte for større eller mindre grupper, så er der norske blandt dem som underholder med sang og musik eller dramatisk lesning.

Fru Johnson sammen med Dr. John Arnason Johnson, gjør langt mere enn de fleste norske aner, for å vise frem det beste av den norske folkekarakter; men altid på en slik stilferdig og beskjeden måte, at de som de omgåes, ser op til dem med den største respekt, fordi de er stolte av sine forfedres land, Norge og Island.

Marie Berglund.

NYTT FRA MT. VIEW

Fru Thomas Solheim, Route 1, Box 129, Puyallup, Wash., er vår korrespondent fra Mt. View. Nyheter fra Mt. View bedes venligst meddelt henne.

Mt. View kvinneforening holder sin årlige basar lørdag aften den 14de nov. Et godt program utloves og forfriskninger blir servert.

Mt. View Ladies Guild møter onsdag kl. 2 i kirkens samlings lokale med fruene O. Williams og M. Waterhouse som vertinner.

* * *

Et møte holdes i Edgewood skole gymnasium mandag aften den 16de nov. for å bestemme navn på den nye skole for Mt. View og Edgewood.

* * *

Hr. og fru T. Berntson hadde som sine middagsgjester søndag hr. og fru Ole Stendahl samt hr. og fru T. B. Semb.

* * *

Hr. og fru E. Johnson og datteren Shirley var søndag middagsgjester hos hr. og fru Sigm. Hansen i Tacoma. — Om eftermiddagen reiste de ut til Lakeview Sanatorium for å besøke fru Olga Stevens.

* * *

Mt. View mottok et sørgelig budskap forrige uke, da det blev berettet at fru Edna Marie Marifjern hadde vandret hjem til sin Gud. Hun var en datter av hr. og fru Charlie Knudson, som siste høst kom hit fra N. D. for å bo i nærheten av sine barn. — Hun efterlater sig også mann og to små barn i Seattle, tre brødre, Carl på Mt. View, Garchie og Robert og en søster i N. D. — Begravelsen foregikk forrige onsdag. — Vår dypeste sympati går til de gjenlevende slektninger her på Mt View og andre steder.

* * *

Hr. og fru Ed Erekvam var søndag i besøk hos hr. og fru T. Solheim; de var også innom hos hr. og fru O. Rodne og døtre. — Fru Rodne er en slektning av fru Erekvam.

Fru T. Solheim.

Western Love Story, Master Detectives, and others, 5c—6 for 25c at
Swan's Magazine Mart.
261 So. 13th St.

SENDING MONEY TO NORWAY & SWEDEN

Norway, 4 kr. per....$1
Sweden 3.96 kr. per....$1
Denmark 4.58 kr. pr...$1

Foreign checks or money orders issued on above basis, plus charges. Money sent per radio for $1.00. Currency in 5 kr. pieces on hand for letter enclosure. Inquire as to our superior service.

F. C. HEWSON, Agent
903 Pacific

4 MILLIONER TON LØST FJELL MÅ SPRENGES BORT I LODALEN

(Forts. fra side 1)

sig frem. De så ingenting.

— Hvordan var bunnen i sundet mellem Ramnefjellet og Nesodden.

— Sundet er 150 meter bredt. Midt i sunder var en 50 m. bred renne som var helt jevn. På begge sider innover mot land var der stein og ur og fildels svære blokker. — På sydsiden av rennen, nærmest Ramnefjellet var dybden inntil 38 meter; på den andre siden, inn mot Nesodden var dybden fra 19 til 46 meter. Rennen midt i sundet må forklares på den måte at rekylbølgen fra Kjenndalen har slettet ut alle ujevnheter midt i sundet.

— Fant De noget ved Vassenden?

— Dykkerne gikk ned for å se efter dampbåten "Lodøen" og vi soknet i samme anledning, men vi fant intet spor. Båte er og blir borte, ser det ut for.

— Tror De hele Ramnefjellet vil ramle ned en dag?

— Nei, det tror jeg ikke. Men overhenget over Nesdal, i østkanten av siste ras, kommer nok til å styrte ned. — Sammen med Hans Nesdal var jeg en tur på toppen av Ramnefjellet og gikk lenger nedpå enn noen har vært før. Vi gikk der på kryss og tvers så godt det lot sig gjøre i ur og sten og hamrer. Helt frempå, ca. 100 meter fra stupet, fant vi en sprekk som vi lett kunde følge 50 til 75 meter bortover til den munnet ut omtrent midt i rasstedet. Ellers gikk den parallelt med fjellkanten. Det var lett å se at denne sprekk er av ny dato. Det viser b. a. tydelig der hvor det er jord eller mose på sprekken. Fjellstykket er glidd ut 1 til 1.5 sm. omtrent hele veien. En liten bekk kommer nedover her og vannet forsvinner i sprekken. Og så vidt jeg kan forstå må det være det som kommer ut igjen i den vannrette "sleppen" 300 m. lenger nede.

Efter min mening vil hele dette parti styrte ned før eller senere og raset vil bli adskillig større enn det som kom nu. Jeg vil anslå det til 4 mill. tonn, dette fjellstykke. Hele sundet under Ramnefjellet vil vel da bli fylt. — Der skal nu holdes stadig kontroll med denne sprekken så man får se om den utvider sig.

— Tror De der kan gjøres noget ved dette?

— Det er naturligvis en sak som bergingeniører best kan uttale sig om. Såvidt jeg kan forstå henger dette fjellstykke så løst at det skulde la sig gjøre å sprenge det ned. Men hensyn til transport av redskaper og sprengstoff, fører en løipestreng fra høidene og ned til Nesdal og denne måtte kunne omdannes til taugbane. Jeg tror det vilde bli langt billigere å sprenge ned denne muten enn å senke Loenvannet som også har været nevnt for å tørlegge sundet ved Ramnefjell. Når man fikk renske bort dette fjellstykket, er der efter min mening ikke noen nevneverdig fare for nye store ras. Overhenget ut mot den såkaldte "Bukkeskåra" anser jeg ikke så farlig som det synes å være nedenfra. Fikk man bort muten over Nesdal skulde folk kunne bli boende i Lodalen.

Dr. Einar Petersen
Osteopathic Physician
and Surgeon.
Office 913 Fidelity Bldg., Tacoma
BRoadway 2702.
Res. 4018 No. 26th St. - Proc. 0102

Tacama Community Chest
16th Annual Campaign
Nov. 9-20

SPECIALS:

For Head Colds—Use Cold Busters, per box.....25c
For Cough & Cold—Use Economy White Pine Compound...25 & 50c
Norwegian Cod Liver Oil, "Isdahl's" (Fresh Stock) Pts. 49c; Qts. 85c
Imported Russian Mineral Oil. The genuine, to lubricate and and prevent Constpation.....Pints 39c; Quarts 75c
WE HAVE KURIKO AND OLE-OID

Economy Drug Store
1114 South K Street FREE DELIVERY BRoadway 4751

RED TOP TAXI
MAin 1200

"Jul i Norge med Far og Mor"

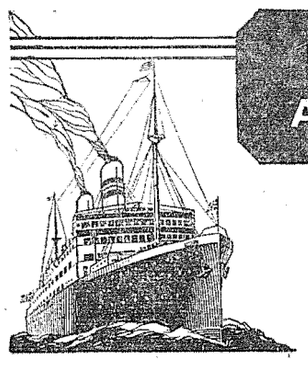

DEN NORSKE AMERIKALINJE

BENYTT DIN EGENN LINJE
Reis hjem under norsk flag

7½ DAG NEW YORK—BERGEN

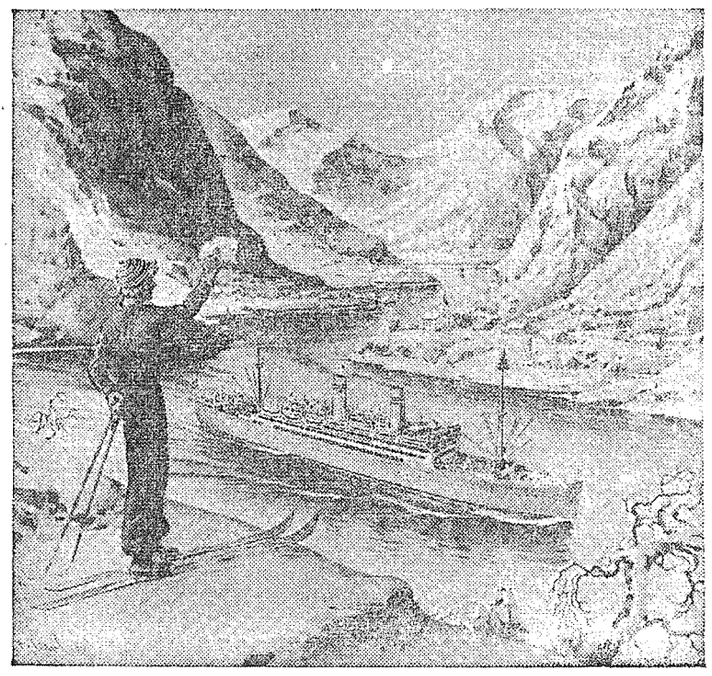

Bergen—Oslo Jernbanen fri

DANSKER har valget jernbane Bergen—København eller bli med til Kristiansand eller Oslo, båt til Fredrikshavn eller valget båt eller jernbane Oslo—København og derfra til "booking point" uten å betale ET ØRE EKSTRA

BERGENSFJORD fra New York.....24. Nov.

AARETS JULEEKSKURSJON
STAVANGERFJORD FRA NEW YORK 9. DES.

Avreisen herfra den 4. desember med "North Coast Limited", Northern Pacifics "Crack Speeder"—Newest 100% Airconditioned Train out of Seattle"

Passasjerer for Danmark under ledelse av den velkjendte danske WOLMER L. MAMMEN

For oplysninger og hjelp med utstedelse av nødvendige papirer henvend Dem til lokal agentur, eller

Den Norske Amerikalinje
REIDAR GJØLME, GENERALAGENT
Douglas Bldg., 4th og Union Seattle, Washington
Tacoma Agents:
MARTIN CARLSON, 1216 So. K Street
TACOMA TRAVEL BUREAU, Winthrop Hotel
All Railroad Offices

BIG BEN OG BABY BEN
Reparasjoner av alle slags klokker og ure til meget rimelige priser.
K. Andersen
1216 So. K Street

PINE CAFE
TOM LEA, Prop. 1215 So. K Street
Lunches of all kinds — Good Coffee, Beer & Vine
(A Place where all Norwegians Meet)

EDWIN O. ERICKSON
Chiropractor—X-Ray
Palmer School Graduate
724-7 Fidelity Bldg. Hours 10-1—2-5:30
Residence Phone Pr. 2039. Office: Broadway 1353

NORTHERN FISH PRODUCTS COMPANY
KVALITET I FISKEBESTAND TIL RIMELIGE PRISER
15. og Dock St. Tacoma, Wash.

NEIGHBORHOOD SERVICE STATION
South 15th & K Streets
ALFRED IVERSEN, Proprietor
GASOLINE, OILS, TIRES AND ACCESSORIES—IN FACT ALL THE NEEDS OF YOUR CAR CAN BE LOOKED AFTER HERE