Washington Posten.

Largest Circulation of any Foreign Language Newspaper in the Northwest

WASHINGTON POST
Established 1889
Only Norwegian Newspaper in Western Half of United States
Seaboard Building
Fourth and Pike MAin 0834
Seattle 1, Wash.

Vol. 69 | $5.00 PER YEAR | SEATTLE, WASHINGTON, FRIDAY, OCTOBER 4, 1957 | 10c Per Copy | No. 19

Nyeste Nytt Nettopp Mottatt Fra Norge

LILLESTRØM, 30. sept. — Lillestrøm får ventelig sin rutebilstasjon allerede til 50-årsjubileet neste år. Bygget, som skal reises på "Triangeltomta" nær jernbanestasjonen, påbegynnes i høst og vil koste en halv million kroner. En tredjedel av triangeltomta er avsatt til rutebilstasjonen. Resten er reservert til et hotellbygg.

☆

DRAMMEN. — Store flokker med villrein er kommet i drift på Hardangervidda. En jeger forteller at ved Langsjøen løp det flokker av rein forbi, i time etter time. Mange tusen dyr passerte vestover og nordover. Mange jegere fra Numedal og noen fra Hallingdal var på stedet og felte trolig de dyrene de ønsket sier jegeren.

☆

SARPSBORG. — Fire mann som oppholdt seg i fyrrommet på Yven Papirfabrikk i Sarpsborg hadde det hellet at de sto langt unna halvgassovnen da et kjelerør eksploderte. Ingen ble skadd. Det ble slått et stort hull i røret og uhellet førte til full driftsstans.

☆

KRISTIANSAND, 30. sept. — Ut på høsten 1958 vil ferjeleier være bygd i den danske byen Hirtshals og i Kristiansand og en ny kombinert bil- og jernbaneferje ligge klar til å settes inn i helkontinuerlig drift mellom de to land.

☆

FREDRIKSTAD. — Østfold vil som et av de siste fylker i landet opprette områdeplanleggingskontor neste år. Vedtaket om oppretting av områdeplanleggingskontor er gjort av fylkesutvalget, som har henstilt til fylkesstyret å delta i finansieringen.

☆

HARSTAD. — En sammenslåing med Skånstad kommune vil sette Astafjord kommune 50 år tilbake i tiden, heter det i et vedtak i Astafjord kommunestyre. Kommunestyret peker på at Schei-komiteens forslag om en slik sammenslåing er i mot tyngden av folkemengden i Astafjord.

☆

GJØVIK. — Et urgammelt fossil av en trompetblekksprut, trolig flere millioner år gammelt, er funnet av Aksel Brunberg i et gammelt steinbrudd i Vestbygda i Østre Toten.

☆

OSLO, 30. sept. — Verdien av Christiania Spigerverks eksport økte fra 3.7 til 4.8 millioner kroner i første halvår i år og produktene gikk til 20 forskjellige land.

☆

TRONDHEIM. — Steinkjers eminente indreløper Gunnar Dybwad. har meddelt sin klubb at han kommer til å forlate hjembyen for å slå seg ned i Sverige. Allerede i midten av oktober drar han til ny jobb og ny klubb i Sundsvall. Det er den svenske tredjedivisjonsklubben Wifsta-Östrand, som har skaffet ham en jobb med framtidsutsikter. Dybwad skal dessuten virke som klubbens trener likesom han selvsagt skal spille på laget.

☆

BODØ. — Marinekommando Nord-Norge har nå stilt en vaktbåt til rådighet for bruksvaktholdet utenfor Bø i Vesterålen. Til nå har fiskerne selv tatt hand om bruksvaktholdet på garnfeltene, og dette vaktholdet har vist seg meget effektivt.

☆

GJØVIK. — Jordstyret i Østre Toten har rettet en inntrengende henstilling til bygdens innvånere om å stille sin arbeidskraft til disposisjon i innhøstningsarbeidet i den utstrekning de kan Man håper at arbeidsgivere som ikke er engasjert i innhøstningsarbeidet, lar sine folk få fri for å hjelpe der det trengs, heter det.

☆

OSLO. — Den norske Antarktisekspedisjon som nå er stasjonert på Dronning Mauds land i forbindelse med det internasjonale geofysiske år får forsyninger av utstyr, proviant og post til nyttår. M/S "Tottan" skal reise sørover omkring 10. november med last, og avløsning for to av de 14 mann som har overvintret på Sydpolkalotten.

☆

Halden. — Fylkesskogsjef Dalene opplyser at det i år har vært rekordutplanting i Østfolds skoger. Høstplantingen er nettopp avsluttet, og sammen med vårplantingen er det i alt satt ut 2.2 millioner planter.

☆

KRISTIANSUND. — Skolediréktør K. R. Langlo har innvidd Strømsted skole på Nordmøre, — det er det 51. skolehuset han har innvidd siden han ble skoledirektør for fire år siden.

Skjöt Seg Ut i Fallskjerm Fra Jet i Lyngdal

Etter motorstoppp i 9000 meters høyde, tok den 23 år gamle flyløytnanten Arne Grøhland sin Sabre-jet ned til 4000 meter og skjøt seg ut i fallskjerm. Flyet gikk i sirkel, kom tilbake og passerte bare 30—40 meter under Grønland. Etter denne nifse opplevelsen landet han velberget, mens flyet falt ned like ved sentrum i Lyngdal i Numedalen.

Det tok bakken bare 100-200 meter fra gården Nedre Bjerkesett. Folkene på gården hadde like før klokka 6 hørt to kraftige smell og en mann i nabolaget hadde sett røyken slå opp nær gården. Flyet hadde pløyet en fure gjennom skogen, revet ned trær og så slått inn i en bergkolle så flydeler ble slengt i alle retninger. Relativt tunge deler og biter er funnet 100 meter fra bergnabben. Det er en rekke bygninger rundt stedet flyet falt ned, i tillegg til Nedre Bjerkeset gård.

Grønland ble lokalisert av et fly fra redningstjenesten og tatt opp en time og 50 minutter etterat han utløste katapult-setet — og fløyet til Rygge.

Til Arbeiderbladets medarbeider i Moss forteller Grønland at det var oljepumpen som sviktet i flyet og at lagrene derfor gikk tørre. En undersøkelseskommisjon er satt ned.

Flyet hadde stasjon på Torp i Vestfold nå men hører egentlig hjemme på Gardermoen. Løytnant Grønland, som har stasjon der, er født i Kristiansand, men bor i Trondheim.

Svartis-breen Blir Borte

Mo i Rana. — En kjentmann i Svartisen, Karl Westermark, som har foretatt private målinger, mener at det meste av breen vil være borte i løpet av 50 år hvis snøsmeltingen fortsetter som nå.

Westermarks målinger strekker seg over 10 år og viser at Svartisen har trukket seg 110 meter tilbake. Snøsmeltingen varierer sterkt fra år til år og har vært 3.5 meter til 20.5 meter pr. år.

Ingen Hjemme -- Og Likevel 1200 Telefonsamtaler

Bergen. — En håndverksbedrift i nærheten av Bergen har siden siste kvartal i fjor fått telefonregninger som man hevder ikke kan være riktige, og håndverkeren selv mener at han i løpet av siste år har betalt 1200-1500 kroner for mye.

Flere ganger er det rettet henvendelse om saken, men telefonanlegget har ikke funnet at det foreligger noen feil ved telleverket. Men at det var noe galt, fikk man holdepunkter for i ferietiden i juli og august da huset var avstengt i tre uker. I denne tiden er det registrert 1200 samtaler på mannens nummer. Saken vil nå bli nærmere undersøkt, skriver Bergens Tidende.

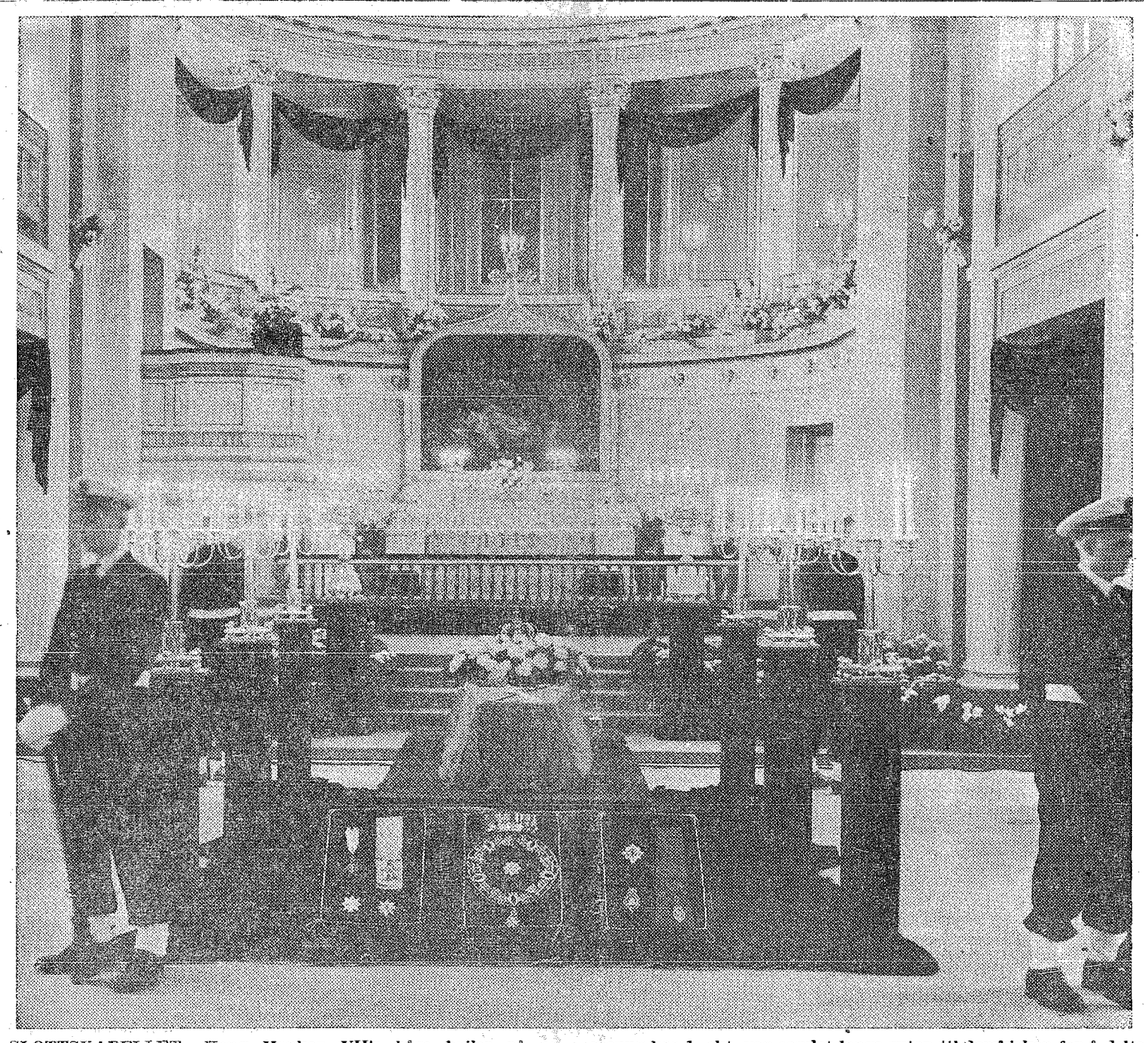

SLOTTSKAPELLET. Kong Haakon VII's båre hviler på en katafalk, kledt i kongelig purpur. Ved bårens hodeende ligger kongekronen og ved fotenden ses kongens ordener. Kapellet er dekorert med levende lys og høstens blomster, og fire kadetter fra Sjøkrigsskolen står vakt. — En regner med at nær en kvart million mennesker 1. okt. var samlet langs ruten til domkirken for å delta i Kong Haakons begravelse. En eneste hvit blomsterkrans lå på kisten med det kongelige dekke. Etter kisten vandret Kong Olav V og Kronprins Harald. Biskop Johannes Smemo forrrettet, og ga Kong Haakon i vakre ord det ettermæle som har tilslutning av et helt folk.

Ved Kong Haakons Båre

Folkekongen sover,
landet våker tyst,
stjerne-vakten kranser
Norges lange kyst.

Kongens hjerte favnet
varmt det hele folk.
Alt for Norge var du
halve seklets bolk.

Alt du gav i fredens,
alt i farens stund,
alt for fedrelandet
inn i dødens blund.

Ettermælet stråler
klart mot himlens rum,
husker bjørkelunden
hist ved Elverum.

Minnet følger vegen,
glemmer ei den stund,
du med landets kårne
sto fra hærtatt sund.

Høyt slo folkets hjerte
da du steg i land
i det frie Norge
etter krigens brann.

Signe, Gud, ditt minne
gjennom alle år,
for du ga til slekten
håpents nye vår.

Stille! Haakon sover,
landet våker tyst,
medens høstens stjerner
vokter Norges kyst.

O. I. Hustoft.

Oslo. — Namsrettene stadfestet i 1956 salget av 255 eindommr som var begjært satt til tvangsauksjoner.

Nordmann Skal Forestå Luftvarslingen i Europa

Oslo. – Styret i NORATOM A/S har i styremøte besluttet å gi direktør Fredrik Møller permisjon inntil videre. Han skal stå for byggingen av SHAPE's troposfæriske varslingsanlegg gjennom Europa.

NORATOM's styre fant å måtte ta dette skritt som følge av en inntrengende henstilling fra sjefen for de allierte stridskrefter, general Norstad, oversendt gjennom og tiltrådt av den norske forsvarsminister, om at direktør Møller måtte bli frigitt for denne viktige oppgaven.

Den varslingstjeneste som det her er tale om, vil knytte luftvarslingen i hele Europa sammen fra Kirkenes i nord til Tyrkia i sørøst.

Utbyggingen gjennom Norge er skjedd med finansiering fra amerikanske motverdimidler. Og byggeprogrammet er gjennomført etter planene både når det gjelder tiden og pengeforbruket.

Dette er sikkert bakgrunnen for at to nordmenn er valt til nøkkelstillinger i det videre utbyggingsprogrammet. Jens Christian Hauge har fått oppgaven som juridisk rådgiver og Fredrik Møller blir altså sjef for hele utbyggingsprosjektet med sete i Paris.

— En regner med at byggearbeidet skal være fullført i løpet av tre år, sier Møller til Arbeiderbladet. Men jeg håper at min innsats kan avsluttes tidligere. Selvsagt synes jeg at oppgaven er interessant, og jeg gleder meg over å kunne fortsette samarbeidet med Hauge. Men jeg vil tilbake til Norge og min stilling i NORATOM så snart som mulig. Stillingen i Paris overtar jeg 1. oktober. Jeg vet ennå ikke hvor jeg skal bo der nede. Jeg pakker min koffert og drar, og regner med at resten ordner seg.

For at denne situasjon ikke skal forsinke utbyggingen av NORATOM A/S, har styret rettet en henstilling til dr. Odd Dahl ved Chr. Michelsens Institutt om å fungere som direktør for selskapet inntil videre og til direktør Gunnar Randers ved Institutt for Atomenergi om å være vitenskapelig rådgiver. De to har akseptert henstillingen. Samtidig har styret ansatt ingeniør Nils Hidle som sjef ingeniør for selskapet.

Fredrikstad. — En fire år gammel jente fra Lisleby ved Fredrikstad, Inger Lisbet Johansen, ble reddet etter å ha ligget og drevet 12 minutter i Glomma. Hun lekte sammen med sin bror og noen andre ved elvebredden da hun falt uti og ble ført vekk av strømmen. Hun ble funnet mellom en lekter og bryggekanten. En 13 år gammel onkel av piken Johnny Pedersen, som hadde lært opplivningsforsøk på skolen to dager i forveien, gikk i gang med å få liv i henne igjen. Han fikk senere hjelp av voksne, og etter to timers anstrengelser lyktes det.

Oslo Best i Europa

— I løpet av kort tid blir Oslo den første hovedstad i Europa som får et fullt utbygd skolepatruljesystem, sier trafikksjef Thor Johne til Arbeiderbladet. — Til høsten feirer vi 5-års jubileum for patruljene, og dette er resultatet: På de fem årene er antall biler i Oslo blitt fordoblet, mens antallet ulykker blant skolebarn er sunket til det halve!

— Nå er det ikke bare selve patruljevirksomheten vi arbeider med, forteller trafikksjefen. — De av barna som sykler til skolen, skal også ha sykkelsertifikat, og de må avlegge praktiske og teoretiske prøver. Spesielle inspektører skal påse at barna har sertifikat når de sykler, og at syklene er i forskriftsmessig stand.

Det er meningen å innføre skolepatruljer også på de "ytre" skoler der trafikkforholdene gjør det nødvendig. Under jubileet i høst, som for øvrig faller sammen med en nordisk trafikkkongress i Oslo, vil byen ha over 40 fullt utbygde skolepatruljer.

Utenlandsk Kapital Til Utvinning Av Malm i Lofoten?

Et engelsk selskap har i en tid drevet omfattende undersøkelser av mineralforekomster i Lofotendistriktet, og det er påvist rike malmforekomster i Erikstadfjorden i Lødingen kommune. Det er på det rene at forekomstene i Erikstadsfjorden har en meget høy jerngehalt i likhet med Kirunamalmen, melder Lofotposten.

Etter det avisen erfarer vil det trolig bli satt inn norsk og utenlandsk kapital alt til våren, og det drives forhandlinger om utskipningsstedet. Grunnervervelsen søkes sikret til anlegg av en om lag fem kilometer lang jernbane. En representant for det engelske selskapet uttaler til Lofotposten at byggingen ventes satt i verk til våren av et norsk firma. Gruveutstyret ellers vil ventelig bli levert av et fransk firma.

En syv kilos flyndre er tatt opp av fiskebåten "Orkana" av Henningsvær. Vest-Finnmarken forteller at flyndren er den største som er fisket i de farvann og at den skal sendes til Fiskeridirektoratet i Bergen for nærmere undersøkelse.

Verden Er Interessert i 'Vidunderjern' Fra Norge

Nytt fascinerende bergverkseventyr

Fredrikstad. — De rike forekomstene av titan-malmen ilmenitt i nærheten av Jøssingfjord, der 350 millioner nyoppdagede tonn ligger og venter på å bli utnyttet i forbindelse med A/S Titanias 75 millioner kroners prosjekt, har alle betingelser for å bli et nytt og fascinerende bergverkseventyr i Norge.

Årsproduksjonen i det gamle anlegget har nådd opp i om lag 200,000 tonn ilmenitt-konsentrat (med 44 prosent titanoksyd), dvs. om lag 15 prosent av verdensproduksjonen. Verdien av dette er med dagens priser rundt 20 millioner kroner.

Når det nye anlegget blir ferdig, trolig i 1960, vil man komme opp i en samlet produksjon av om lag 400,000 tonn. Ilmenitt er råstoffet for framstilling av titandioksyd, et hvitt fargepigment, som mellom annet brukes i store mengder i maling- og lakkindustrien.

Foruten titan inneholder malmen også jernoksydet magnetitt, som ved hjelp av magnet-separatorer skilles fra ilmenittkonsentratet. Det utvinnes i dag om lag 30,000—40,000 tonn jernmalm pr. år og den nyttes av innenlandske jernverker.

Forekomstene i Jøssingfjord er de rikeste i Europa, men malmen er fattigere enn i andre land, hvor man også finner ilmenitt med over 90 prosent titanoksyd. Millionbeløp er derfor satt inn i forskning og forsøksdrift for å konsentrere malmen fra Jøssingfjord til 75—80 prosent titanoksyd.

Ved forskjellige prosesser utvinnes også betydelige mengder av metallisk jern, som kan få stor verdi for stålindustrien.

Vidundermetallet

Titandioksyd er det langt viktigste produktet som nå framstilles av ilmenitt. I de senere årene er imidlertid titan-metall også kommet sterkt i forgrunnen på grunn av sine bemerkelsesverdige egenskaper. Det er 50 prosent lettere enn stål, men har dettes styrke og seighet. Dessuten er det rustfritt. Titanmetall er derfor særlig etterspurt til jetflyproduksjonen. Det er et dyrt metall, som "svamp" er prisen om lag 40 kr. pr. kilo, i bearbeidet form fra 100 til 200 kroner pr. kilo.

A/S Titania, som har fått konsesjon på drift av ilmenittleie ved Jøssingfjord, er et datterselskap av Titan & Co. A/S i Fredrikstad, hvor titanhvittproduksjonen ble startet for vel 40 år siden av dr. Gustav Jepsen.

Det metalliske jernet vil sikkert komme til å få stor betydning i framtiden. I en lengre samtale Arbeiderbladet har hatt med lederne i Fredrikstad-bedriften blir det opplyst at flere hundre tonn har vært framstilt i "pilot plant" i Jøssingfjord og at dette jernet er blitt prøvesmeltet i norske stålverk. Disse prøvene har gitt meget gode resultater.

I dag sendes ilmenittkonsentratene fra gruvene i Jøssingfjord videre til foredling i bedriftenes "slektninger" i utlandet.

Arbeidet ved det nye anlegget ved Jøssingfjord er så smått kommet i gang. Man holder nå på med vei- og tunnelarbeider. I den gamle bedriften er det 440 ansatte, og noen særlig økning av dette tallet vil det ikke bli når nyanlegget er ferdig. En del av det gamle vil bli lagt ned, og mekanisering vil bli nyttet i utstrakt grad. Som eksempel kan nevnes at det vil bli brukt bare én bormaskin. Den skal betjenes av to mann, og den vil bryte opp ikke mindre enn en million tonn råmalm i året. Som et eksempel på dimensjonene i nyanlegget kan nevnes at siloen, som skal sprenges inn i fjellet, vil bli dobbelt så høy som rådhuset i Oslo.

Putrende Sats i Godtemplarkjeller På Nordmöre

Kristiansund. — Stort oppstyr ble det da man forleden fant en ballong med putrende sats i kjelleren i Godtemplarlokalet i Tingvoll på Møre.

Det viser seg å være noen gutter i 15—16 års alderen som hadde valgt avholdsfolkenes eget hus som kamuflasje for hjemmebrenningen. Men en tilfeldig inspeksjon i kjelleren satte definitivt stopp for det som de unge guttene mente var noe bortimot en genistrek. Satsen ble aldri til no'.

Norske Ploger Og Plog-folk Til Pakistan?

Fra Peebles, Ohio, meldes:

Den norske plogkongen Ragnvald Skjærpe fra Nærbø på Jæren traff en framtredende representant for jordbruket i Pakistan, og det er ting som tyder på at brødrene Skjærpe står overfor muligheten av å utvide sin omfattende virksomhet til dette landet.

Ragnvald Skjærpe oppholder seg i USA med stipendium for å studere tørrleggingsprosjekter. Han var i Peebles i anledning av verdensmesterskapet i pløying og traff på den måten Sandar M. G. Khan fra Karachi. Han sa at han kunne tenke seg å innlede forretningsforbindelser med Skjærpebrødrene. Khan har en kjempestor eiendom utenfor Karachi og har 148 underbrukere. Han er meget interessert i moderne metoder og er imponert over Skjærpes plog.

"HJALLIS"

reiser 16. oktober til Vålådalen for å ta fatt på treningen av de svenske skøyteløperne. Det svenske skøyteforbund har håp om at "Hjallis" vil fortsette som trener fram til olympiaåret 1960. "Hjallis" har for øvrig allerede mottatt spesiell innbydelse fra Amerika til vinterlekene. Både reise- og omkostningsutgiftene vil bli betalt av amerikanerne. Innbydelsen er sendt gjennom det svenske skøyteforbund.

DET HISTORISKE BILDE av kronprins Harald for første gang i statsråd ledet av Kong Olav V. Det første ordinære statsråd under Norges nye konge ble holdt på Slottet i Oslo fredag 27. september. Fra venstre ses: Harald Løbak, Aase Bjerkholt, Gunnar Braathen, Kolbjørn Varmann, Gustav Sjaastad, Nils Handal, Ulrik Olsen, Einar Gerhardsen, kong Olav V, kronprins Harald, Halvard Lange, Trygve Bratteli, Birger Bergersen, Arne Skaug, Nils Lysø, Gudmund Harlem, Jens Haugland, og statssekretæren Leif Østern.

FISHERMEN
This Is Your Bank!

Sixty-eight years of steady growth with the outstanding industries of Washington and Alaska have made this bank a better place for your savings. Save now, save regularly.

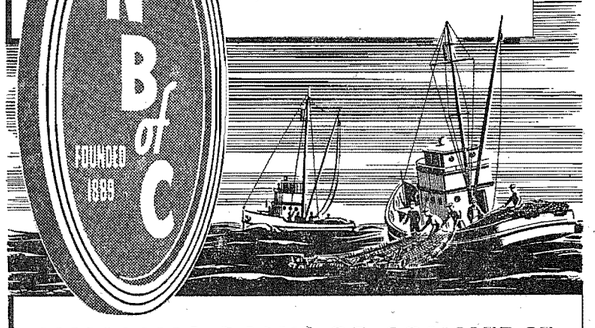

NATIONAL BANK OF COMMERCE
55 OFFICES IN WASHINGTON
Including Your Fishing Ports
Member Federal Deposit Insurance Corporation

Washington Posten

Hvormed er sammensluttet Western Viking

O. L. EJDE
Editor - Publisher
ARNOLD SUND, Business Mgr.

Published every Friday. Entered as second class matter at the post office at Seattle, Washington

Subscription $5.00 per year in advance, sent anywhere
When ordering change of address please give former address

GENERAL OFFICES
Seaboard Bldg., 4th Ave. and Pike St.
Phone MAin 0834 Seattle 1, Wash.

BELLINGHAM, Wash.: Emil Olsen, 2305 South St. Phone 1740.

REPRESENTATIVES
BREMERTON, Wash.: Mrs. John Werner, 207 So. Lafayette. Tel. 7-3379.

EVERETT, Wash.: Mrs. Marit Kvithammer, 1514 Hoyt.

SPOKANE, Wash.: M. Markem, 507 Nicholas Bldg.

PORTLAND, Ore.: Mrs. Sylvia Nyberg, 3324 N.E. 42nd Avenue.

TACOMA, Wash.: Corey Moe, 7826 So. Sheridan.

LOS ANGELES, Calif.: Lars Fedt, 2749 Mayfield Ave., La Crescenta, Calif. Tel. Churchill 9-9844.

Entered as second class matter September 10, 1939, at Seattle, Washington, under the Act of March 3, 1879.

Verdens fineste Leif Erikson-statue passer best for Seattle

Det er rimelig å tro at der ved årets Leif Erikson-fest i Seattles Norway Center en uke fra i aften, altså fredag 11. oktober, vil bli framlagt plan eller iallfall forslag i fast form om å reise en Leif Erikson-statue i Seattle. Det er også sansynlig at et slikt forslag får tilslutning og at arbeidet kommer i gang fra og med denne Leif Erikson-fest. Også av den grunn blir det interessant å være til stede ved denne festen. Om festkomiteen eller ligaen har fullt ferdige planer vites ikke; men det må i hvert fall være planer med flere forbehold. Det gjelder å finne den beste framgangsmåte, og da kan to eller flere hoder være bedre enn ett eller to. Litt tanke på temaet og litt diskusjon av saken i uken som gjensår, til mer eller mindre binnende beslutning muligens blir tatt, kan bringe resultater.

En Leif Erikson statue er ingen stor oppgave for en folkegruppe som bygget Norway Center og Norse Home. Der er også tid nok om en følger forslaget om avduking ved verdensutstilling i Seattle i 1960. Men ett må være soleklart: når Seattle skaffer seg minnesmerke for Amerikas første oppdager, så må det bli et førsterangs minnesmerke. Slikt er til å se på og da må det også i dette tilfelle virkelig være noe å se på. Der er fortsatt strid selv blant de lærde om Leifs oppdagelse. Når vi hans etterkommere reiser ham et minnesmerke, må det være en tilforlatelig viking en har for seg; en som en godt kan forstå kan ha seilt hva hav der var å seile.

Å skape noe førsterangs krever ekstra tid og omtanke. Det kan Leif Erikson-statuen få om der tas fatt straks.

Fem år gamle Thorleif Pettersen fra Sandar i Vestfold, druknet da han falt i en flombekk og ble ført inn i et 18 toms avløpsrør. Først etter en halv times tid lyktes det å få gutten ut av røret, og da var de for sent.

Ukens Dikt:

Kronprinsesse Märtha Til Minne

Av Ragnvald Skrede

Ein underlig vårbris
gjekk over landet
den dagen ho døydde.
I sjølve den høge stund
då alles hug var ein,
forkynte sigerglad sol
at snart skulle blomar tindre
frå fjøra til den evige snø.

Og ikkje ein heim fanst
i heile vårt strenge
hundremilsland
der ikkje ei røyst som sjeldan
talar forkynte med mild
og mektig ro:

Andre blomar skal og tindre
sælt og lenge på løynde stader,
truskap skal spire av hennar
truskap og mod bløme der
von øydest —
minne om Märtha's kvinneadel,
minne om styrken i hennar smil.

"Men Ole Bull Var Den Største"

Under denne titel har Claus Magnusen påtatt seg å plasere de store norske menn som har levd ned gjennom tidene; og han har satt Ole Bull på hedersplassen. Dermed har han gjort Ole Bull en bjørnetjeneste som jeg er sikker på at Ole Bull, om han hadde levd og sett dette, ikke ville likt.

At herr Clausen er en klok og lærd mann vil jeg ikke motsi, — han kan sikkert greie å løse mange vanskelige ting. Men å gå så langt som å si hvem som er Norges største mann, ja da tror jeg Clausen har tatt munnen for full.

Det blir vel med Clausen som med emissæren Ia han talte om de store og små profetene. Han sa: "Så kommer vi til profeten Habakuk. Jeg er ikke sikker på hvor jeg skal plassere denne karen, enten det skal være mellom de store eller de små profetene." Da reiste en gammel mann seg og sa: "Du kan plassere ham her, for nå går jeg."

Jeg håper aldri den dagen må komme at Norge blir så fattig på store menn at en kan ta ut en enkelt av dem og si at han er den største; han vil jeg sette på hedersplassen. Bjørnson skriver i et av sine dikt bl. a.: "Intet så stort at det finnes et større, Intet så smått ta det finnes et mindre," osv.

Nei, en må nok ikke gå lenger enn å sete disse menn i grupper, og selv det kan være vanskelig. En må også gruppere dem etter det område de var store i. Ta således Sverdrup, Roald Amundsen og flere andre på polarforsker-området. De er alle Norges store menn. Bjørnson er stor både som folketaler og dikter, og i den gruppen kom både Ibsen og Wergeland. Og jeg er sikker på at jeg ville fornærme nordlendingene om jeg ikke tok med Peter Dass. Han er utvilsomt en av de største, fra nordlendingers synspunkt.

Og spør telemarkingene hva de sier. De har sikkert sin mening. Eller vossingene og deres Knute Nelson, U.S. senatoren som vil leve i Amerikas historie. I 1905 var det sikkert Christian Michelsen som var den største, og i 1940 Kong Haakon VII.

Wergeland var den største i torgslaget i Christiania. Så har vi billedhoggeren Vigeland. Han ventet ikke på å bli plassert av Clausen men hogg sine egne monumenter. Og hadde han ikke avgått ved døden så tidlig, hadde Norge hatt flere monumenter enn de kunne ha plasert.

Menn som Abel må en heller ikke glemme. Han er sikkert den store matematikeren som har levd på sitt område. Eller hva skal en si om menn som Hans Nilsen Hauge, Egde, Børresen og Skriftsrud. Salmedikteren Elias Blix og mange anrde. Mannen fra Jæren, Arne Garborg; eller Sundre Norheim som skiløper; Ulabrand som los. —

Les Jørgen Moe's dikt "Ungbirken". Det vil gi svar på hvem som er den største.

I. B. Lindseth.

STRAKS SØRGEBUDSKAPET BLE KJENT på Slottet i Oslo, ble kongebanneret senket på halv stang med sørgeflor om flaggmasten over inngangen til Slottet. Bildet er tatt grytidlig lørdag morgen 21. september, da gardister fra slottsvakten senket kongebanneret.

Kapt. Eikanger Död

I henhold til meddelelse mottatt fra Montreal avgikk kaptein Johan Eikanger plutselig ved døden den 18. september ombord i M/S "Lyngenfjord" som han var fører av. — Kaptein Eikanger, som etterlater seg hustru og to barn, var født 10. sept. 1903 i Eikangervaag. Han var bosatt på Eidsvaagsnesset ved Bergen.

Kaptein Eikanger begynte sin karriere som sjømann i 1925 på M/S "Varanger" av Bergen. Han tok sin styrmannseksamen i 1924 ved Det Sjømilitære Korps i Horten og skipsførereksamen i 1947 i Bergen. Han tjenstegjorde som styrmann på flere av Den norske Amerikalinjes lastebåter og i 1948 startet han sin karriere som kaptein, idet han da overtok som fører av "Topdalsfjord". Siden har han ført "Vistafjord", "Tanafjord", "Frierfjord" og til slutt "Lyngenfjord" som han var kaptein på i flere år.

Etter et av de siste dagers kraftige tordenvær, spurte en lærerinne sine små elever:

— Kan noen fortelle meg hva forskjellen er på lynet og på alminnelig husholdningsstrøm?

— Jo, mente en liten pike . . . lynet er altså gratis.

Tenk å Kunne Feire Jul i Norge!

Nå nærmer julen seg igjen med raske skritt og atter igjen begynner en å drømme om å tilbringe julen i gamlelandet. Minnene strømmmer innpå en og man minnes barn- og ungdommens jul hjemme i Norge. Ja, ingenting kan måle seg med den. Husker du hvor vi strevde for å få alt i stand til jul, det ble vasket, pusset og bakt over en lav sko, og man kunne nesten kjenne smultlukten for hvert hus man gikk forbi. Når julaften endelig kom, var alt i skjønneste orden. Alle kakebokser var fylt til randen, for ikke å snakke om stabelen med tynne delikate lefser, og kopper og kar skinte om kapp med forventningsfulle barneansikter.

Å hente juletreet var en stor begivenhet julaftens formiddag, noe alle vi barna gledet oss til. Spenne på seg skiene og dra ut i skogen hvor gran- og furutrærne så ut som små og store troll der de lavde under snøen og snøkrystallene glitret som små diamanter i solen. Kaldt var det gjerne, det sprakte under bekksømstøvlene mens en hengte opp juleneket til småfuglene. De skulle også ha en godbit til jul, for ikke å snakke om dyra på båsen som heller ikke ble glemt. Men inne i stua knitret og spraket bjørkekubbene lystig på peisen eller i "bjørneovnen" og spredte en lun, koselig varme i stua. Ute på kjøkkenet ruslet mor i sitt peneste forkle, mens ribben surret i ovnen, lutefisk, risengrøt, rømmegrøt eller hva som stedets skikk var for julaftens middag. Men når kirkeklokkene ringte julen inn var vi alle samlet på tunet, mens snøfnuggene dalte sakte og forsiktig ned for liksom ikke å forstyrre helligdagsfreden. Gledelig jul!

Denne drøm kan bli til virkelighet. I år som alle år før, vil Den norske Amerikalinje ha to båter som går til Norge til jul. Det er "Bergensfjord" med avgang fra New York 4. des. og gode gamle "Stavangerfjord" som går fra New York 11. des. Disse seilinger kommer i billigsesongen og minimumspriser er på "Bergensfjord" $205.00 og med "Stavangerfjord" $180.00 hver vei.

I forbindelse med juleseilingene er en vakker utstyrt brosjyre trykt med fulle opplysninger, som kan fåes gjennom Deres lokalagent eller Den norske Amerikalinjes kontor, som også gjerne står til tjeneste med reservasjon. En slik tur bør planlegges en stund i forvegen så vent ikke for lenge med å reservere plass.

En forsmak på julen vil en allerede få ombord, hvor det blir arrangert juletrefest med gang rundt juletreet både for voksne og barn, og en vil atter igjen ha anledning til å synge de gamle kjære julesanger.

Når så Amerikabåten sakte glir inn i de norske havner med opplyste juletrær i mastetoppen og en hilses velkommen av venner og slektninger på kaia med god jul, får en følelsen av at ingenting er forandret, julen er her, og landet ønsker deg velkommen.

På Dunderlandsbanen har det første tog kjørt over den nye brua ved Tverråga like nord for Mo.

FISKE

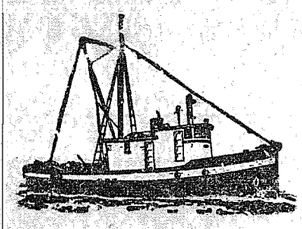

Kveiteflåten

Til Seattle er innkommet:

25. september:

Sanak 32,000
Flying Tiger 22,000
National 25,000
Polaris 32,000
Hoover 10,000
Trinity 30,000
20 til 22¼ og 19½.
Sylvia, 4,000 kveite, 20c;
35,000 sable, 16⅛.

26. september:

Celtic 28,000
Vansee 20,000
24⅜—25⅜ og 20—20⅛.
Regina, 4500 kveite; 19,000 sable
Angeles, 700 kveite; 11,000 sable
21—22 og 17¼.

27. september:

Lucky Star 10,000
Signe 17,000
22⅞ — 23 og 20.
Llyod 3,100 kveite; 25,600 sable
Orbit 200 kveite; 15,000 sable
Jane 1,000 kveite; 21,000 sable
Ethel S 4,000 kveite; 34,000 sable
Forward 1,200 kveite; 13,400 sable
24—25 og 16⅝—16⅞.

30. september:

Akutan 30,000
Seymour 14,000
Arlice 27,000
21—22¾ og 18.
Sunset 30,000
Nordby 33,000
Ilene 40,000
Seattle 52,000
22—23 — 20.
Faith II 1,500 kveite; 15,000 sable
Anne 2,300 kveite; 20,700 sable
22 og 17.

1. oktober:

Resolute 26,900
Bonanza 11,000
Albatross 30,000
22⅞—25⅝ og 20.
Eureka, 400 kveite, 9,000 sable
Atlantic 500 kveite, 9,000 sable
Tillicum 1,400 kveite, 9,500 sable
24 og 17¾.

☆

Fiskenytt fra Norge

Stavanger. — Det har vært vanskelig å bli av med hummeren i år, og omtrent halvparten av lagerkvantumet er ikke omsatt.

I den siste tiden har imidlertid Sverige lempet litt på bestemmelsene om at import ikke kunne skje før 24. oktober. En god del av hummeren i Rogaland er derfor solgt til A/S Skagerakfisk, som ikke hadde mer, og derfra er hummeren eksportert til Sverige.

Vi er kvitt en god del av hummeren, sier en eksportør til Rogalands Avis, men til tapbringende priser. På den annen side kan vi ikke ha hummeren gående i kummene så altfor lenge.

☆

Det er det feilslåtte Lofotfisket som er grunnen til at prisen på tran er steget vesentlig, forteller salgssjef Arne Vigdal i firmaet Peter Møller. Vi har lenge vært stolte av å kunne holde prisen på tran fra år til år, men denne gang var det ikke mulig på grunn av en betydelig økning i råvareprisen. På en stor flaske tran er prisen gått opp fra om lag 4 kroner til kr. 4.50.

I august ble det solgt mer tran enn noengang før i firmaets historie. Det skyldes i første rekke den utstrakte opplysningsvirksomhet som blir ført. Men den tidlige høsten har nok også gjort sitt til at folk har vært tidligere ute med trandrikkingen, sier Vigdal.

☆

En 130 kilos kveite er tatt på en alminnelig svenskepilk av en søndagsfisker fra Salhus ved Bergen, Oskar Fotland. Det tok ham to og en halv time å få fisken ombord i småbåten. Kveiten ble solgt til Hordaland Fiskesalslag for 500 kroner.

☆

Til sjømannskontoret i Stokmarknes er det fortsatt en jevn strøm av fiskere som søker hyre i handelsflåten, og hittil har det lykkes å skaffe arbeid til dem alle. I juli var det særlig mange fiskere fra Finnmark som søkte hyre.

Oslo. — Filmen "Ni Liv", om Jan Baalsruds dramatiske flukt, hadde premiere i landet 30. sept. på åtte steder samtidig.

Norske Baker- og Konditorvarer
Wienerbrød, Margposteier, Fyrstekake har vi nå hver dag
Skandinavisk kaffebrød
Bløtkaker, Fødselsdagskringler, Julebrød, Marzipan, Krokankake og annet norsk bakverk på bestilling.
Også importerte skandinaviske delikatesser
SIVERTSEN TASTEE BAKERY
511 Broadway N., Seattle 2 FR. 1919

See EMIL HANSEN Your
BUICK DEALER
In KIRKLAND 37 Years
HONEST DEAL AND SERVICE PHONE VA. 2211

For homes or lots in the North End — Call EDWARD O. WATNESS, HE. 7027
For investment property industrial and building sites — Call OLE J. ANDREASEN, AL. 5179
LOYAL REALTY, Realtors
HARTVIGSON-HENDRICKS
7727 24th Ave. N.W. HE. 1300

SCANDIA BAKERY AND COFFEE PARLOR
Anchovies - Kalassill - Herring - Tidbits
Goatcheese - Flatbread - Hardtack - Thinbread
902 Howell St. MAin 9724

LUMBERMEN'S MERCANTILE CO.
"Since 1895"
ONE-STOP BUILDING SUPPLY CENTERS
Retail - Wholesale
Distributors of Fiberglass Panels
LUMBER—1 piece or carload
Free Plans and Advice for "Do It Yourself"
We Serve the Pacific Northwest and Alaska
Seattle Store: 401 Elliott Ave. W. AL. 3184
J. B. (Jake) NESTBY, Seattle Manager

WIGGEN & SONS
MORTUARY

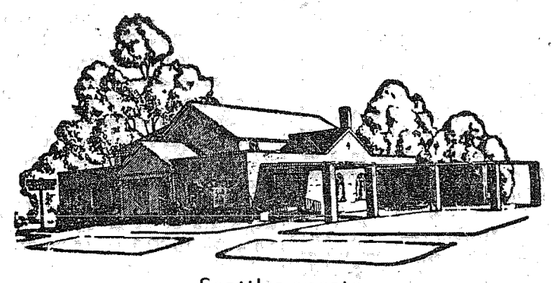

Seattles eneste
Norske begravelsesbyrå
Siden 1914
PARKING LOT ADJACENT TO CHAPEL
SUnset 4700 2003 West 57th St.

Bli med i Kretsen av Tusener Hjem, hvortil
Washington Posten
Bringer Norsk Nytt og Norsk Hygge Hver Uke i Året
Bli fast abonnent på eneste norske avis i vestre halvdel av U. S. — $5.00 pr. år

Bladet er en fin Gave av varig Verdi til en norsk Venn hvor som helst i Verden

Send Washington Posten til slekt og venner i Norge. Det er som et ukentlig brev fra Dem, og blir satt stor pris på. — $5.00 pr. år.

BRUK DENNE KUPONG:
Til Washington Posten, 924 Seaboard Bldg.,
Seattle 1, Washington
Undertegnede ønsker bladet sendt til:
Navn: .....
Adresse: .....
.....
Avsender: .....
.....

JUL I NORGE I ÅR
God Plass På Alle Seilinger

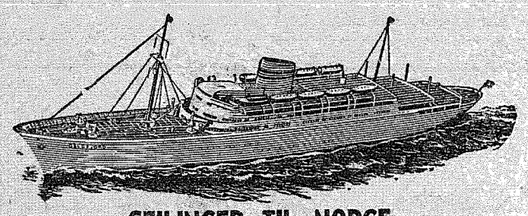

SEILINGER TIL NORGE
FRA NEW YORK AVGÅR:
1957-1958

BERGENSFJORD ..... 5. okt.
STAVANGERFJORD ..... 16. okt.
OSLOFJORD ..... 30. okt.
STAVANGERFJORD ..... 12. nov.
BERGENSFJORD ..... 4. des.
STAVANGERFJORD ..... 11. des.

1958
Seilingslisten for 1958 foreligger nå
Hurtig og pålitelig overføring av PENGER TIL NORGE
Henvend Dem til lokalagenten eller direkte til

Norwegian America Line
REIDAR A. NIELSEN, Mgr.
305-6 White Henry Bldg., Seattle, Wash. Tel. EL 6034
I San Francisco: Overseas Shipping Co., 310 Sansome st.

Fahlen's Hope Island Cafe
is known up and down the Coast for its Fine Cuisine. Recommended by Duncan Hines. Open for regular dinners Thursday, Friday, Saturday Evenings.
Smorgasbord Sunday
Special Dining Room for Parties at All Times
2½ Miles West of LaConner Washington
Dial 7 LaConner 600

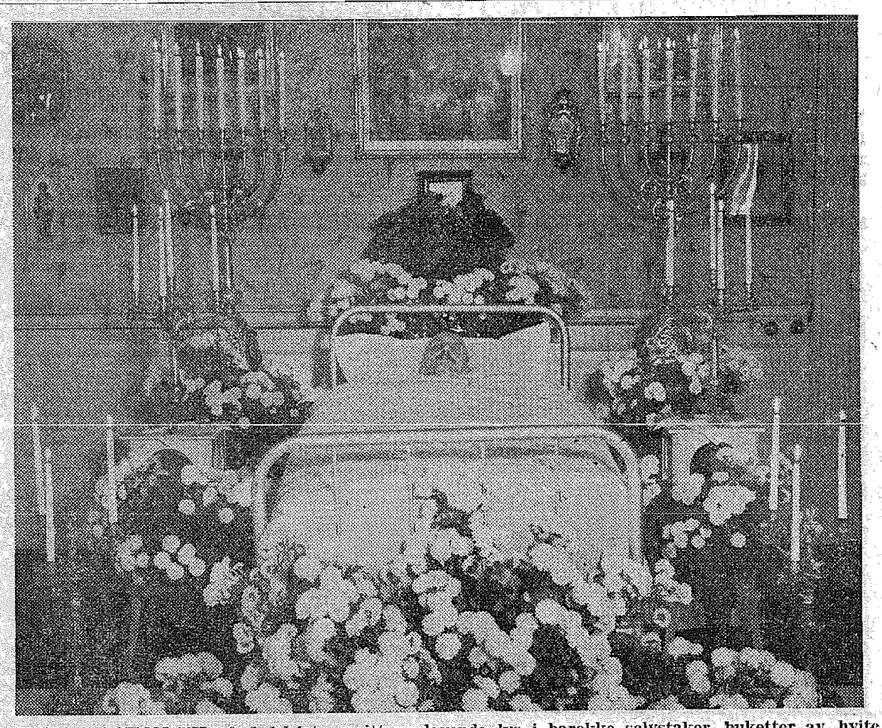

KONG HAAKON VII på dødsleiet omgitt av levende lys i barokke sølvstaker, buketter av hvite krysantemer og et veld av dyprøde roser bak hodegjerdet. Veggen i soveværelset er prydet med bilder med religiøse motiver.

Norge Rundt

Sarpsborg. — En stor elgku er overkjørt av toget og drept i Varteig noen kilometer ovenfor Sarpsborg. En dyrlege som ble tilkalt erklærte kjøttet ubrukelig. Dyret hadde fått store indre skader, bl. a. var ryggen brukket.

☆

Tromsø. — De fleste av 800 reinsdyr som er saknet i strøket omkring Skibotten i Troms, er havnet på finsk side av grensen og skal være tatt vare på der. Man regner med at reinen kan leveres tilbake til eierne med det første. De norske fjellsamene som bor et stykke unna hadde tatt denne reinflokken inn i et gjerde for utskilling, og slapp den senere ut.

I Rogaland har det vært nesten uråd å komme ut på åkrene med tyngre maskiner. Traktorer og selvbindere sank rett ned. Beitene er en del forvokste, så melkemengden er gått ned. Regnet sinket skurtreskinga en del i Trøndelag også, men stort sett var vær- og arbeidsforholdene der relativt gode. Byggskuren er nå i gang for fullt, og det blir levert mye pent korn til siloene. Vanninnholdet har variert noe, fra 22 til 30 prosent.

☆

Oslo. — Til nå har det svenske Volvo-konsernet plasert ordrer for 11 millioner kroner ved norske bedrifter, og innen årets utgang vil avtaler for 20 millioner kroner være i orden for 15 norske bedrifter.—

☆

Drammensvassdragets tømmermåling har avsluttet oppgjøret for driftsåret 1956—57. Kontorsjef Sverre Holemark forteller til Fremtiden at det er målt inn 10,905,000 stokker tømmer og 142,300 kbm kubb løst mål. Det ligger nær opptil rekordåret 1951—52.

☆

Kristiansund. — Ved fergeleiet i Torvikbukt på Nordmøre hendte det et uhell som nær kostet en ung motorsyklist livet. Ole Torvik kom kjørende og skulle inn på fergen, men var ikke oppmerksom på at den allerede hadde lagt fra, slik at det var et mellomrom på ca. to meter mellom båten og kaien. Både mannen og sykkelen gikk på sjøen og havnet like bak båtens propeller. For øyenvitner så situasjonen meget kritisk ut, og en av dem, Leif Vaabø, hoppet i sjøen med fare for sitt eget liv. Han klarte å befri Torvik for en tung ryggsekk, og ved felles an-

ETTER MINNEGUDSTJENESTEN i Domkirken i Oslo, forlater Kong Olav V og prinsesse Astrid domkirken.

strengelser kom begge velberget på land.

☆

Garnbåtene som drifter utenfor Berlevåg har i den senere tid vært utsatt for trålerherjinger. Flere fiskere har mistet bruk og andre har fått garnlenkene rotet sammen og delvis revet i stykker.

☆

Tromsø. — En liten pike som hadde ringt på naboens dør og deretter sperret den med kosteskaft, var årsak til at faren onsdag ble ilagt en bot på 200 kr. i Tromsø byrett. Naboen hadde jaget piken, men møtte faren som ble mektig vred på datterens vegne og slo til mannen. Faren ble også tilpliktet til å betale de utgifter på 61.59 kroner som mannen hadde som følge av skadene ved slaget.

☆

Hammerfest. — Talvik kommunestyre i Finnmark sier i en uttalelse at det må være riktig å stille byggingen av Nordlandsbanen i bero inntil hovedveiene og riksvei 50 er ferdigbygd, satt i slik stand at de kan tåle tungtrafikk og være farbare hele året. Kommunestyret forutsetter at bevilgningene til veiene økes, slik at arbeidet kan fullføres innen rimelig tid. Man kan vente liknende uttalelser fra de fleste kommunestyrer i Finnmark i løpet av høsten, skriver Finnmarken.

☆

Både Thorleif Schjelderup i hopprenn og slalåmtreneren Alois Zauner er reengasjert, forteller Skiforbundets sekretær, Gunnar Ask Gundersen. Schjelderup er reengasjert for ett år, og Zauner skal virke i Norge i tiden 26. september—1. april.

☆

Kirkenes. — Arbeidet med oppmerking av den nye sjøgrensen mellom Norge og Sovjet-Samveldet er nå snart ferdig. De siste ukene har to av medlemmene i den norsk-sovjetiske sjøgrensekommisjonen — fyr- og merkevesenets avdelingssjef T. Stranger-Johannessen og den russiske orlogskapteinen Panov med tolk holdt til i Grense Jakobs Elv for å følge arbeidet med grensemerkene.

☆

I Nannestad er hus som ligger tett ved Hurdalsjøen og nær Leirsund evakuert på grunn av flom.

Ombord i "Bergensfjord" ved avreisen fra New York 10. sept. var høyesterettsdommer Oscar Chr. Gundersen. Han hadde oppholdt seg tre uker i Amerika, hvorunder han var formann for en spesiell konsulent komité for De forente Nasjoner. Han ble utnevnt til denne stilling av presidenten for Den internasjonale Rett i Haag. Komiteen, som består av fire medlemmer og en formann, avgjør hvorvidt ansøkere til stillinger innen sekretariatet i De forente Nasjoner kan anerkjennes.

Etterlysning

Helmer Brekke (Hilmar Kristian Olai Brekke), f. 22. mai 1903 i Vålnesfjord, søkes av søster på grunn av dødsfall i familien. Brekke var sjåfør og var på gjennomreise i Vancouver (fra Canada) den 5. desember 1955. Etter den tid har man ikke hørt fra ham.

* * *

Ingvald Hansen, f. 9. april 1907 i Sørfold, Norge reiste til Washington i 1917; sist hørt fra i 1930 og har hele tiden oppholdt seg i staten Washington. Søkes av sin bror Øistein.

* * *

Mikael Andreas Pettersen fra Tjøtta, Helgeland; sist hørt fra i 1926. Adressen var dengang: 171 Bruke Ave., Ballard, King County, Washington. Slektninger i Norge søker hans etterkommere.

* * *

Mathias Ivarsen Meistad, f. 8. september 1901, fra Tiller, Sør-Trøndelag. Hans familie utvandret i 1904 til Great Falls, Montana. Senere flyttet han til Portland, Oregon, og man hadde forbindelse med ham til før krigen.

* * *

Dersom De kan gi opplysninger om ovenstående personer, vennligst skriv da til Frelsesarmeens Ettersøkelsekontor, Pilestredet 22, Oslo, Norge.

Seattle

CHILDREN'S SHOES EXCLUSIVELY
JUNIOR BOOT SHOP
515 Olive Way—Medical Dental Bldg.
JUNIOR BOOT SHOP JR.
1205 East 65th — Seattle
NORTH END STORE
JUNIOR BOOT SHOP 3RD
In The Park Row — Bellevue
JUNIOR BOOT SHOP 4TH
231 S. W. 152nd — Burien

Leif Erickson Greetings to Our Norwegian Friends
Johnson Line of Stockholm
White Bldg. SE. 4300 Seattle

BEST WISHES
SEATTLE SEAFOODS INC.
Pier 61 Seattle MU. 2150

Filipino Social And Improvement Club
515½ Maynard Avenue, Seattle SEneca 9143

BEST WISHES
BALLARD OIL CO.
HOME BURNER OIL DELIVERY
Robert S. Stewart, Owner
Foot of 26th N.W., Seattle HE. 0241

GREETINGS TO OUR NORWEGIAN FRIENDS
STATES MARINE BATTERIES
Locally Made in Ballard Especially For Northwest Trade
STATES BATTERIES, INC.
6819 - 20th Ave. N.W. HE. 6700

GO FARTHER WITH
SIGNAL HEATING OILS
SIGNAL OIL CO.

FARMERS INSURANCE GROUP
Farmer's Insurance Group
Ray D. Anderson
FOR COMPLETE INSURANCE SERVICE
Ballard District Office
SU. 8552 1529 Market St.

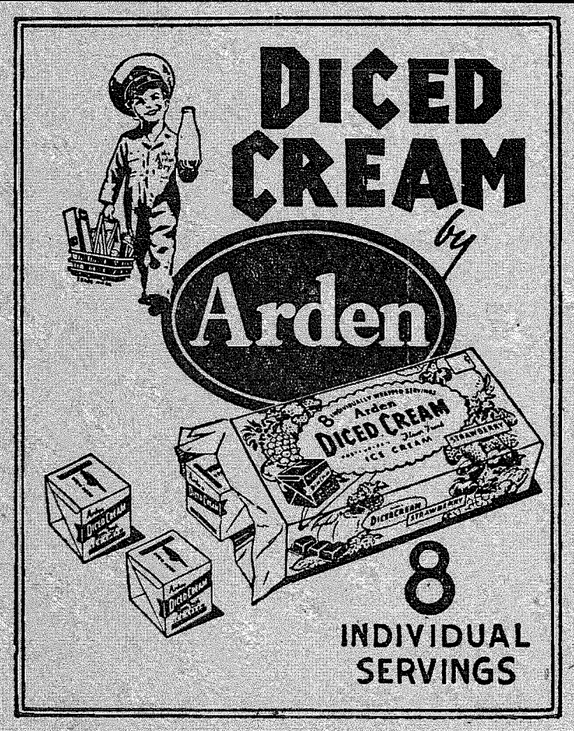

GREETINGS
Western Refrigeration Company
Special Attention To FISH BOATS
Both Galley & Hold Refrigeration
DE. 5351 5319 Ballard Ave.

BIG 4 DOUGHNUT CO.
Over a Dozen Delicious Varieties
Open Evenings and Sundays
415 East Pike SE. 8363
Moving Soon to 319 Nickerson St.

GOOD LUCK, BOYS
LOYAL MEAT MARKET
Bill Lawrence
QUALITY MEATS ALWAYS
Our Best Attention to Boat Orders
WE DELIVER
2364 West 80th DE. 2640
Seattle

LA BOW, HAYNES COMPANY, INC.
INSURANCE BROKERS
Dexter Horton Bldg. MA. 0866
To Give Service to Our Alaska Clients
LA BOW, HAYNES CO. OF ALASKA, INC.
Anchorage, Alaska

GREETINGS
SEATTLE STEVEDORE CO.
GA. 0305
General Stevedores
Puget Sound Ports
Seattle, Wash.

"Complete Floral Service"
CHARLES E. SULLIVAN
FLORISTS
We Wire Flowers Anywhere
Corner Fourth and Stewart
Across from Binyon SE. 1800

CUNNINGHAM AIR WHISTLES
FOR EFFECTIVE SIGNALING
- All sizes for use with compressed air supply
- Electric-Air Units (Where no air supply is available)
- C. O. 2 Adaptation Available promptly through
- your marine dealer

Cunningham Manufacturing Co.
FRED M. ARNTSON, Mgr.
4200 W. Marginal Way, Seattle AValon 7200

GREETINGS
SKOGLUND'S FOOD CENTER
FINE FOODS
7510 - 15th Ave. N.W.
DE. 5781

GREETINGS
CRAWFORD'S SEA GRILL & CORAL ROOM
For the Finest Sea Food on the Shores of Puget Sound
333 Elliott Ave. W. MU. 8180

The MUSTAD-SALMON
FISH HOOK
Quality No. 9510XXX
Ask your fishing supplies dealer to show you this fine fish hook. It can't be beat for speed and depth of penetration or tenacious holding power. You'll admire its durability and service, too.
MUSTAD Key Brand FISH HOOKS
are made in many patterns and sizes
O. MUSTAD & SON,
Manufacturers
Established 1832
OSLO NORWAY
Sales Agents
H. L. BOWLDS & SON,
17070 Hamlin Road, Seattle
2345 W. 3rd St., Los Angeles

DESCO Amusement Co.
1536 Commerce
BR. 2-3541
Tacoma, Wash.

Lakewood Electric
C. J. R. PETERSON
8101 Steilacoom Blvd. S.W.
JU. 8-4061 Tacoma, Wn.

MICHAEL'S DELICATESSEN
MA. 7-3877
1102 Commerce St.
Tacoma, Wash.

ST. RITA'S CHURCH
1403 So. Ainsworth, Tacoma 5
Masses on Sunday at 8 - 9 - 11 a.m.
Weekday Masses at 8 a.m.

Sixth Avenue Boathouse
Paul Arrighi
Ervin Runolfson
Titlow Beach SK. 9-5156
Tacoma, Wash.

A. V. Swanson Kennels
MA. 7-1404
2565 So. Hosmer
Tacoma, Wash.

Tacoma
AMERICAN ART CO.
DISTINCTIVE PICTURE FRAMING
FINE PRINTS
2046 - 6th Ave. BR. 2-4327
TACOMA

Tacoma Motorcycle Sales
3032 River Road
WA. 2-7075
Tacoma, Wash.

Highlands Beauty Shop
MRS. EVELYN GROVER
Open Evenings by Appointment
"PERSONALIZED HAIR DRESSING"
606½ So. Oxford SK. 9-0028
TACOMA

Gleason's House Of Lights
LIGHTING FIXTURES
6304 - 6th Ave. PR. 8732
TACOMA

Art's Glass & Upholstery Shop
AUTO GLASS
SEAT COVERS
MA. 7-2200 816 S. Tacoma Ave.
TACOMA

CASS'S TRIPLE XXX Drive-In Restaurant
Open 6 to 3
924 Puyallup Ave.
BR. 2-1477
TACOMA

EDUCATORS MANUFACTURING CO.
CLASSROOM CABINETS
721 East 25th St. FU. 3-1435
Tacoma, Wash.

ACME WHOLESALE PLUMBING & HEATING SUPPLY
Wholesale Only
We Serve the Plumbing Trade With a Complete Line of Plumbing
HEATING - PIPE - VALVES & INDUSTRIALS
2415 So. Tacoma Way HI. 9576
TACOMA

TACOMA-FORT LEWIS AUTO FREIGHT LINES
Mr. Thelander
808 Puyallup MA. 7-4671
Tacoma, Wash.

PARK AVENUE SHOES
Beulah K. Gentner
STORT UTVALG I ALLE PRISLAG
8229 Park Ave. GR. 2-9985
Tacoma, Wash.

Tacoma Yellow Cab Co.
The Thinking Fellow Calls a Yellow
Taxi & Ambulance Service
CALL MAIN 7-1121

UNITED AUTO
JU. 8-2770
96th & So. Tacoma Way
Tacoma, Wash.

GREETINGS
VISITATION CHURCH
Sunday Masses
6, 8, 9, 10 and 11
South 58th & Warner GR. 2-7483
TACOMA, WASH.

W. P. FULLER & CO.
1121 A St. MA. 7-4209
And
3301 So. Lawrence FU. 3-2621
Tacoma, Washington

GREETINGS
GREEN'S OPTOMETRISTS
CHARLES GREEN, JR., O. D.
254 So. 11th Tacoma MA. 6816

H & B FUEL & APPLIANCES
SIGNAL OIL & UTAH COAL
4810 Portland Ave. GR. 2-1252
Tacoma, Washington

GREETINGS
LYON VAN & STORAGE CO.
MOVING - PACKING - STORAGE - CRATING
"NATION-WIDE SERVICE"
109 South 15th Tacoma BR. 2-3131

PEDERSON'S FRYER FARM
2901 E. 72nd LE. 7-0243
Tacoma

BEST WISHES
STROM CONSTRUCTION CO.
BR. 2-1411 Tacoma

SUTHERLAN FIXTURE COMPANY
"THE STORE FIXTURES OF TOMORROW TODAY"
47th and So. Adams GR. 4-8465
Tacoma, Wash.

TACOMA
WASHINGTON

Lørdag har Embla smørgåsbord i Normanna Hall. Serveringen blir fra kl. 5 etterm. Ekte norsk mat.

☆

Leif Erikson-festen holdes til en forandring på selve dagen 9. okt. i Normanna Hall. Kl. 8 begynner programmet som består av presentasjon av flagg, velkomsttale av borgermester John Anderson, tale for dagen av pastor Ludvig Eskildsen, fiolinsolo av Lawrence Hubert med Hilda Smythe ved pianoet. Der blir norske sanger av en trio bestående av Dagny Vasvig, Harry Aldrich og Milton Thompson. "Tapdancers" er Fred og Edvin Maisio, og det blir sang av "The Normanettes". Dessuten vil der bli musikk av elever fra Herb Ericksons Musikkskole. Fru A. Marcell Stevens er programleder. Etter programmet blir der servert forfriskninger, og der vil bli noen heldige vinnere blant de tilstedeværende. Inntektene fra denne tilstelning går til det Lutherske hjem i Puyallup for å installere elevator der. Formålet er godt og programmet blir flott så hallen skulle fylles.

☆

Nels Tveter av Gig Harbor døde siste søndag. Han ble 77 år gammel. Nels kom til Amerika i 1901. Han etterlater seg hustruen. Oleanna; sønnen, Howard; samt to brødre, Hans og Ludvig, i Tacoma.

☆

Over 30 medlemmer og venner av Trønderlaget møttes søndag for et hyggelig møte. Det var selskapelig i alle deler. All slags god mat var det også, det hadde vertinnene sørget for, fruene Lyng og Teigen. Neste møte blir siste søndag i oktober, i Normanna Hall.

☆

God mat var det også lørdagskvelden, da Sønnene hadde sin festaften. Mer enn 200 utenbys gjester var til stede, og Elof Wold sørget for munter underholdning. — K. M.

ARNULF OYEN
ACCORDIONIST
Scandinavian Music at It's Finest
Call AT. 1-6304—after 5 P.M.
PORTLAND, ORE.

Begravelsesbyrå
Vi har i over 81 år besørget begravelser og levert vakkert utstyr til slike i Seattle og omegn.
BONNEY-WATSON
FUNERAL DIRECTORS
1702 Broadway EA. 0013

Bli Frisk Igjen
Undersøkelse fritt. For alle onder med mage, hjerte, lunger, lever, nyrer, hodepine, atsma, gikt, kvinnesykdommer, høyt blodtrykk og mange andre sykdommer.
B. F. Wo Chinese Medicine Co.
Prefontaine Bldg. 327 Yesler Way

Utyr for Sportsfiske
Sportsklær og Sko.
Alt for golf, tennis og idrett av alle slags
til beste priser hos
Osborn & Ulland, Inc.
Second & Seneca SE. 6955
Seattle

Anderson Funeral Parlors
Telephone Mission 70150
1387 Valencia Street
San Francisco, Calif.

HATLOE & SON
CEdar 1255
Distributors
Pratt & Lambert Products
Boysen 100% Pure Paints
Your Wallpaper & Paint Store
Contracting—Estimates Free
California & Hoyt Ave.
Everett, Wash.

SOLIE FUNERAL HOME
Members of Purple Cross Plan
2301 Colby BA. 5159
Everett, Washington

ERV LIND FLOWERS
(Formerly Lind & Pomeroy)
2716 N.E. Union Ave.
GArfield 1181 Portland, Ore.

Paul M. Hansen Co.
Ketchikan, Alaska
Proviant og alt Utstyr for Fiskere og Fiskerbåter i beste utvalg.
Represent. for Washington Posten i Ketchikan

"YOU OTTER SEE"
Otterson Jewelers
WATCHES - DIAMONDS
SCANDINAVIAN GIFTS
— Fine Watch Repairing —
Lower Overhead—Lower Prices
Lower Floor Pike Pl. Market

PORTLAND
OREGON

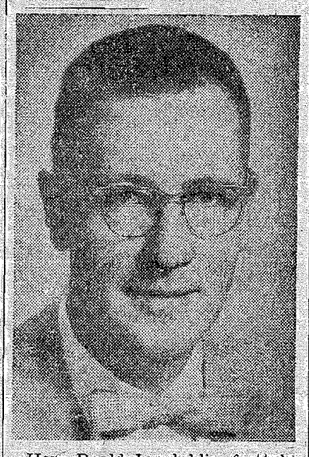

Herr Roald Lund blir festtaler ved Portlands Leif Erikson-fest i Norse Hall i morgen lørdag 5. oktober. Festen begynner kl. 8 aften.

EVERETT
WASHINGTON

Sønner av Norge i Everett har oppmerksomheten rettet mot datoen 11. oktober. Da kommer ordenens hovedpresident J. Steen Jacobsen til byen og til stort møte i Normanna Hall. Hovedpresidenten kommer vestover til 8 møter på kysten fra Alaska, gjennom British Columbia og i statene sørover. Møtet i Everett blir det eneste i staten og derfor er alle losjer i nabolaget innbudt som Normanna losjes gjester. Utenbys losjer er bedt om også å bringe medlemmer til opptakelse ved dette møte.

Traff Ikke Håkjerringa

En halvannen meter lang håkjerring som var skylt inn i fiskebåten, snudde akkurat på hodet da Bredo Berentsen fra Opstad på Jæren skulle gi den en ordentlig trøkk med åra. Berentsen traff i stedet bunnen så flisene spratt, og vannet fosset inn av et stort hull mens bestet alt i ett lå og hogg etter ham.

Båten var langt til havs utenfor Okrestad, og Berentsen — og håkjerringa — var alene ombord. Nå gjaldt det å holde hodet kaldt. Berentsen lempet først fisken overbord og forsøkte så å få lappet hullet i båten. Det gikk ikke, og han hadde da ingen annen utvei enn å sitte ytterst på båtripa slik at hullet kom over vann. Slik satt han og øste seg i land. Heldigvis hadde han vind og strøm i ryggen, så det tok "bare" fire timer.

— Hvordan oppdaget De at han var full?

— Jo, han kom kjørende hjem i sin bil, og da han åpnet døren til garasjen og så at den var tom, kjørte han fluksens til politistasjonen og sa at noen hadde stjålet bilen.

AND
"One Summer of Happiness"
Recommended for Adults
Also shows at
MARYSVILLE THEATRE
Monday-Tuesday, Oct. 14-15

Sangerspalten

It is with pleasure to announce that the recordings of the sangerfest concert Aug. 2, 1957, may now be obtained. There are 17 songs all told by the chorus, orchestra, John Christensen baritone, and Dorothy Warenskjold soprano. They come in a set of 2 records, long play 33 1/3 r.p.m. Microgrove. They are excellent, the best recording we have heard of any sangerfest concert. May we say to the singers and friends that attended the concert: Why not live it over again and listen to it whenever you like. And to others that did not attend: Le us bring the concert to you, right into your own livingroom.

The price is very reasonable. One set of 2 records, 17 songs, only $7.59 Canadian funds, delivered. Send your orders to: Norwegian Male Chorus, 828 E. Hastings St., Vancouver, B. C., Canada.

Med sangerhilsen,
Vancouver Sanger.

☆

Los Angeles

An open letter to J.E.C.E.

Just to set the records straight and clear up all this misinformation that you seem to have. It is unfortunate for you, that the true facts were not checked first with party involved, before sending out false statements and thus defaming the character of below mentioned party.

Let it be known now, that I, John Hagblom, am not one of the organizers or promoters of this new male chorus in a Los Angeles community, as was mentioned by you in Washington Posten, September 20, 1957.

Furthermore, write-ups by this group in local newspapers invited only interested singers of Norwegian birth or parentage to join, thus no request to join has been made to either Swedish og Danish singers.

In regard to the Swedish chorus that you speak of, and an incident that took place in 1945, many of their members dropped out at that time, because of some disagreements between members and, (not because of me). Their auxiliary were told at that time that they were not needed, so they disbanded, and later organized another Ladies Club. Let it be known also, that at no time did the Auxiliary hand any money over to me personally. If interested in knowing what Ladies Club did to help the newly organized Valley Viking Male Chorus at the time, I suggest you contact these ladies for the true facts, (you know many of them.)

Hereafter, I insist that you refrain from using my name in any way or form, in your publicity.

—John Hagblom.

There will be no more space available in Washington Posten for discussion of this matter, that, as we now understand the case, principally concern Swedish singers in the Los Angeles area. — Editor.

Strötanker
Av
CHRISTIAN BERGUM

Det er en latinsk talemåte som sier: "de gustebus non est disputandum." Om smak og behag er det fåfengt å diskutere.

* * *

Det er mer enn skinnet som skiller folkeslag fra folkeslag.

* * *

På den måte mennesket er av naturen er det underlig at de fleste bøyer seg for de kunstige vedtekter.

* * *

"Smuler er også brød" men lindrer ingen nød.

* * *

Før i tiden var det mange store menn som skoggerlo av og drev gjøn med fariserismen.

* * *

Det er smått bevendt med selvtenkning når alle synger den samme sang.

* * *

Det er meget kopper som er på vei til å bli gull og messing.

* * *

Når det blir vått vær våkner sneglene.

* * *

På Times Square i Seattle er det en statue som er blitt til "skrekk og advarsel" — (duene bruker den til do).

* * *

Det som er lukket er ikke alltid låst.

Under overhøringen kom presten inn på temaet om Guds godhet, og han fikk omsider Lars til å minnes et skriftsted som sa noe om dette.

— Han lede solå skina øve vonde og go'e, sa Lars.

— Riktig ja, sa presten. Og lar det regne?

Lars tenkte seg om. Så kom det: — Når de' rjgne på presten, så drybe de' på klokkaren!

Pacific Lutheran College i Parkland, Washington

"Her er et mirakel skjedd"

Av dr. O. L. Haavik

Det fortelles om dr. Vilhelm Ulrik Koren, forman i tidl. Norske Synode, da han i 1894 kom til Parkland, Wash. for å innvie skolebygget som pionér-presten Bjug Harstad hadde oppført. Da han fikk øye på det store bygget som raget opp borte i skogen, ble han helt overveldet og utbrøt: "Her er et mirakel skjedd!"

Hva ville han ha sagt i dag, om han plutselig fikk see det nåværende vidstrakte komplekset, med mange nye og veldige bygg ved Pacific Lutheran College?

Dengang fikk skolen navnet "Pacific Lutherske Universitet". Det må anses profetisk! Nå er der 10 andre moderne mektige bygg og mange flere mindre, oppført innen

Rektor Dr. S. C. Eastvold

forholdsvis få år.

Ennå gjør den gamle bygning Old Main god tjeneste. Første etasje nyttes til skolens administrasjon og andre kontorer. De øvrige fem etasjer er studenthjem. De øverste tre etasjer ble fullført og elegant utstyrt først de senere år. Old Main forblir ennå det største skolebygg i den evangelisk-lutherske kirke. Passe ville det, om Old Main ved Pacific Lutheran College med tiden bar navnet "Bjug Harstad Hall".

I mange henseender har Pacific Lutheran College, som våre øvrige liknende skoler, særmerker på universitet. Uttrykket "college" er ikke norsk. Overhodet er det ikke europeisk. Et college, f. eks., i England er ikke ensbetydende med vårt college. Det er helt et amerikansk begrep. Det ene tilsvarende i Norge, som i de fleste andre land er universitet.

Det var framsyn, mot, tro på Gud, tro på kirken og framtiden som besjelet Bjug Harstad og våre andre edle og gjeve norske pionérer til å bygge Pacific Lutheran College, til tross for tilsynelatende uoverkommelige vansker. Kanskje også dette kolossale verket hadde noe å gjøre med hva vår norsk-amerikanske dikter Rølvåg skrev: "I De Dage — Da Riket Grundedes, da var der Kjemper på Jorden". Javisst! Kjemper var disse våre gjeve, staute, framsynte pionérer på mange områder, våre rydnings- og byggningsmenn!

Det var noe av dette som beveget Arne Kildal hjemme i Oslo, da han kom til Amerika for bedre å forstå den innsats det norske utflytterfolk hadde øvet, til å si da han fikk lese navner og inskripsjoner på gravminnene ute på prærien: "Her hviler den egentlige norske adel."

Til våre pionérers senere slektledd er kommet hint manende ord:

"Du slekt, hvis hjerte banker
ved dine fedres skål;
men, sig — har også du tanker
som fyller deres mål?"

Men, også det bør sies med ettertrykk til ettersleketenes ære, at i det kirkelige i sær, ikke minst på skolens og dannelsens område, har de senere slektledd virkeliggjort våre norske pionérers endog dristigste drømme! Og, Pacific Lutheran College står langt fram i rekken.

Egentlig, var det hensikten særlig å si noe om skolens åpningsfest. Mandag, 23. sept. kunne Pacific Lutheran College begynne sitt 64. skoleår. Gjennom årene har denne festlighet økt i omfang og betydning. Den nådde kanskje høydepunktet denne gang.

Da lærerstaben kom i akademisk prosesjon inn i kapellet fant de det propp fullt. Mange måtte være fornøyd med å stå og få lytte til programmet gjennom høyttalere.

Da orienteringen fant sted ved matrikulasjonen uken forut, ble festligheten en enkel, men høytidelig andakt. Etter salmen "Lover den Herre", steg skolens rektor dr. Seth Clarence Eastvold fram og holdt sin velkomsthilsen. Intet ble sagt om det, men forsamlingen visste at dette var også begynnelsen på bestyrerens 15. år som rektor ved skolen. Han grunnet sin tale på disse Guds ord: "Lykkelig er det menneske som har funnet visdom, og det menneske som vinner forstand" (Sal. Ord. 3, 13), samt Jesu ord: "Jeg er kommet for at de skal ha liv og ha det i overflod" (Joh. 10, 10).

På en inderlig og hjertevarm måte la han fram betydningen av å komme til en kristelig høyere skole, de privileger det gir og ansvaret som følger. "Vårt mål er å legge vind på å danne det hele menneske — intellektuelt, fysisk, åndelig og moralsk".

"Dannelse er den harmoniske utvikling av menneskets allsidige evner og gaver".

"I overensstemmelse med skolens valgspråk, 'Build For Character', er vårt fakultet besjelet av den formening at våre kristelige høyere skoler besitter særegne muligheter for å lede unge menn og kvinner inn på den fyldigste og rikeste livsbane. Våre studenter besitter dannelsens pluss, når de går ut."

Professor i musikk, Frederick Newham sang solo, "The Lord Is My Light".

Professor i musikk og skolens organist, R. Byard Fritts, dirigerte et større blandet kor som sang Dibelius' "Thee God We Praise", samt hans egen utsetting av "Fader Vår".

Kanskje noen statistiske opplysninger om skolen, lærere og studenter burde passe nå. Man behøver ikke å bry bestyreren, dr. S. C. Eastvold med detaljer angående skolen, skjønt han er alltid ferdig og synes å ha særlig hygge ved å gjøre det. Det samme gjelder skolens populære og dyk-

Dean Dr. Philip E. Hauge

tige dekan, dr. Philip E. Hauge, som nå begynner sitt 36. år som lærer, og den største del av tiden som dekan. Hans imøtekommenhet mot alle og hans hyppige fintavpassede bemerkninger til studentene og kolleger er alltid påskjønnet.

Skolens "public relation" avdelings to særlig dyktige menn, prof. Roy Olson og pastor Milton Nesvig, som, hjemme eller ute, har detaljer vedgående skolen på fingerspissene.

Skoleområdet utgjør 125 acre. Her er nå 11 store skolebygg med mest moderne innretninger og utstyr; 12 mindre bygg, som helst nyttes ti studenthjem; sportsplass for fotball, golf, basketball, baseball og tennis. Den 1. august i år ble skolens samlede eiendom revisorisk verdisatt til $5,500,000.00.

Skolen har omkring 72 faste lærere og omkring 20 som underviser en del av tiden. Dertil kommer mange som assisterer administrasjonen og de forskjellige avdelinger i skolen, samt flere andre arbeidsfolk inne og ute. Ti nye professorer kom nå i høst. Omkring 60 pst. av lærerne er av norsk byrd. Det passer best her å nevne at skolen har seks kurser i norske fag. Siden dr. Trygve Svare, som hadde de fleste norske klasser, ble utnevnt til kulturattaché til Oslo, har professor Gunnar J. Malmin og pastor C. K. Malmin (ikke i slekt) overtatt de norske klasser.

Tallet på studenter åpningsdagen var 1500. Av disse er 502 i første års klasse. Føyes dertil de 497 som frekventeret sommerskolen, burde skoleårets (1957-58) fulle tall, når senhøsts og vinterterminens studenter reknes med, bli henimot, kanskje over 2000. I sammenlikning, siste høst hadde skolen 1350 studenter ved åpningen, samt 444 ved sommerskolen, tilsammen 1763 for skoleåret.

Det er naturlig at den overveiende del av studenter kommer fra våre vestlige stater: Washington med 1351; California, 137; Oregon, 135; Montana, 32; Idaho, 27. Ikke så få kommer fra Midtvesten og andre stater, ja helt fra Long Island, New York og fra sørlige Texas. Fra Alaska kommer 14, fra Canada 7. Fra utlandet er kommet studenter fra Norge, Korea, Formosa, Hong Kong, China og Iraq.

Piker som vil bli sykepleiersker teller i år 98, av hvilke 40 er i første års klasse. De første to år tilbringes ved skolen og 2½ år ved Emanuel Hospital i Portland, Oregon.

Omkring 860 studenter bor innenfor skoleområdet. I de tre studenthjem for piker er 433, i Old Main er 256 gutter; i de mindre, spredte bygninger som også tilhører skolen er 107. Skolen har ca. 60 gifte studenter. Disse, som de øvrige som ikke har rom innenfor skoleområdet, bor i egne hjem eller leier rom i og omkring Tacoma. Omkring 800 studenter spiser i skolens rommelige spisesal.

Pacific Lutheran College har ikke bare gjort fenomal framgang hva byggverk og tilsøkning av studenter angår, men også i det som har dypere og mer varende verd, det akademiske og åndelige, både blant lærere og studenter. Dr. E stvold er ærlig kry av sitt fakultet. Ved et høve ble han hørt å si: "Det er min ærlige mening at Pacific Lutheran College har et av de beste, dyktigste og mest hengivne fakulteter som finnes i noen institusjon av kristelig høyere dannelse i Amerika. Dette er alminnelig anerkjent. Vi har ingen vansker å oppdrive dyktige lærere. Vi velger ut bare de beste."

Det er merkverdig slik som vårt lutherske college har vekket oppsikt også i andre samfunnslag. At som i det brede samfunnslag. At lutheranerne utgjør den tallrikeste gruppe er selvsagt, med 1142; metodistene, 113; presbyterianerne, 97; baptister, 82; katolikker, 54; episkopalene, 35; Christian, 24; pinsevenner, 19; congregasjonalister, 19; og flere andre kirkegrupper har sine studenter her; 3 tilhører den jødiske synagoge; den armeniske ortodokse kirke, 2; den gresk ortodokse, 1; og en er buddist. Omkring 110 tilhører ingen kirke.

Med henblikk på å gjøre det kristelige liv ved skolen så omfattende og effektivt som mulig, dannet administrasjonen, med skolestyrets tilråd, for et år siden menighet innen studentene. Omkring 600 gikk frivillig inn i menigheten første året. Menighetens program er i alle henseender som i hvilken som helst annen luthersk menighet. Pastor Robert W. Lutnes, selv graduent fra skolen, er menighetens dyktige prest. Ellers er det fritt for studentene å sokne til den kirke de selv ønsker. Ikke så få av lærerne og studentene innehar stillinger, helst som korleder, organister og ungdomsledere i forskjellige kirker i og omkring byen.

Det som kanskje spiller den største rolle på det kristelig-moralske område ved Pacific Lutheran College er, først, morgenandakten. Selv om det er omtrent fritt for studentene, som for fakultetet, å gå til andakten eller ei, synes det være selvsagt for de fleste å gå. Kapellet med 1300 sitteplasser er som regel fylt den halvtimen hver morgen med studenter og lærere. Ofte er byens prester innbudt til å tale Av og til også tilreisende. Men oftest er det en eller annen av fakultetet. Hver tirsdag morgen er det studentene selv som forestå andakten.

Dernest, den frivillige søkning til korte bibeltimer og bønnemøter om kveldene, rundt om i studenterhjemmene, er helt iøvenfallende!

Til tross for at dr. Eastvold omgir seg med særlig utsøkte og dyktige folk i administrasjonen, så er det nok rektoren som selv setter stemplet på skolelivet. Ikke minst gjelder dette i hans hjertevarme måte å være på overfor studenter og lærere. Når dr. Eastvold forestår morgenandakten — noe han alltid gjør når hjemme — eller taler, lytter forsamlingen med særlig spent oppmerksomhet. Det er alminnelig kjent at han besitter en sjelden evne til å vinne og holde interessen. Hans friske, lyse livssyn kan oftę komme fram i hverdagslig humør og spøk, men samtidig aner man det dype, hellige alvor. I sin måte å omgås folk, forbinder han med sann gudsfrykt og sunn dannelse, dyp interesse for folks sysler, elsk for skjønne kunster, sport, lek og moro. Samtidig aner man ærlig avsky og forakt for alt som er dårlig og lavt. Han er like mye hjemme blant skolens janitorer, arbeidere og studenter, som blant de mest dannede og lærde. Han nyter folks elsk og respekt!

Det eneste byggverk ved Pacific Lutheran College denne sommer er en tiltrekkende tillysningskiosk eller annonsepaviljong med høyt kuppelformet tak. Såvidt vites er dette enestående ved våre colleges. Det er oppført mellom Old Main og skolens kapell. De mest benyttede fortau går tvers gjennom paviljongen. Den er elektrisk belyst, har sittteplasser og drikkefont. Bygget, som koster omkring $13,000 er en gave fra skolens graduenter.

Et større rom i College Union er tilsidesatt og utstyrt spesielt til forestilling av kunst, som er fag ved skolen.

Slår ikke alle julemerker feil, er det grunn til å tro at den framsynte og iherdige rektor, dr. S. C. Eastvold går og grubler på plan om flere bygg i nær framtid. Skolens fenomenale vekst gjør det omtrent påkrevet. Det er nesten utenkelig at bestyreren, med sin eiendommelige lederevne og drivkraft, nå skulle folde hendene sammen og si stop. Nei, hans hyppige omkvede røper mannens karakter: "A quitter never wins, and a winner never quits." Så får vi se, da.

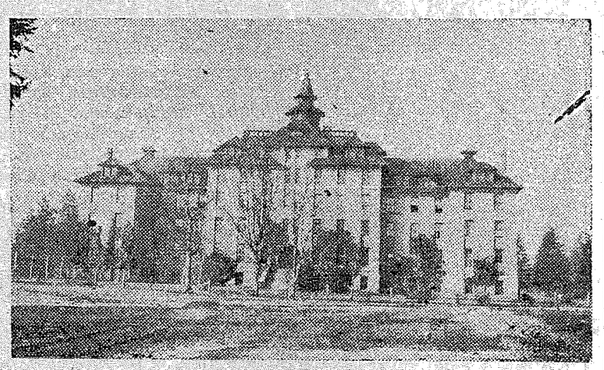

Old Main i Parkland

PORTLANDS LEIF ERIKSON FEST
feires i NORSE HALL
Lördag 5. okt. kl. 8 aften
Program — Bevertning — Dans
Roald Lund, festtaler
Hele netto-inntekten går til studentfondet.
Adg. 90c

11th ANNUAL
LEIF ERIKSON FESTIVAL
SATURDAY, OCTOBER 12th
8 P.M. at the
LOS ANGELES BREAKFAST CLUB
3201 Los Feliz Blvd.
Combined Scandinavian Male Choruses
Speaker — Vocalist — Folk Dancers and Accordionist
Alfon Bergstrom's Orchestra
DANCING 9 P.M. TO 1 A.M.
Sponsored by Danish, Finnish, Icelandic, Swedish and Norwegian Fraternal Organizations

OUR PERSONAL SERVICE
to all those whom we serve is always given willingly and generously regardless of financial circumstances.
JOHNSON & SONS
FUNERAL DIRECTORS
Nearly Fifty Years of Fine Service
1103 E. MADISON ST. EA. 0300

Seattle, Wash HEATING OIL
ROSSOE
FURNACES SE. 4545

(Imported from Norway)
ALGIT KELP MEAL
FEED CONCENTRATE
2% Added to Feed Provides:
VITAMINS, MINERALS, TRACE MINERALS.
For: CHICKENS, COWS, HORSES, SHEEP, HOGS.
ALGIT KELP MEAL DISTRIBUTORS
3232 - 43nd AVE. WEST SEATTLE, WASHINGTON

TED VALAAS PRESCRIPTIONS
1637 WESTLAKE (Across from Medical-Dental Bldg.)
Experienced Pharmacists devote their time to Prescriptions Only
FREE DELIVERY—Have your Doctor Phone MA. 5860
WE CARRY RECLU
We pay parking in all lots in this area. Bring your ticket in for stamping.

Scandinavian Imports
1933 - 4th Avenue
ALLE SLAGS JERN OG FORMER FOR KAKEBAKING
BESTE UTVALG I NORSK SØLV - EMALJE - TREVARER
Seattle 1, Wash. SE. 3241

Norge Rundt

Sarpsborg. — På et nybygg i Sarpsborg er det gjort et sjofelt hærverk. Uvedkommende har brutt seg inn gjennom et vindu i kjelleren og tømt maling utover golvene, nytapetserte vegger, nylakkerte golv, ferdigmalte dører og vinduskarmer. Det er griset til slik at alt arbeid som hittil er gjort med maling, lakk og tapetsering i leiligheten må gjøres om igjen.

☆

Over 200 kg voksen regnbueørret — eller i alt ca. 400 fisk — er sloppet ut i Gjersøelva ved Ljansbruket etter en vellykket transport med tankvogn fra Sunnås ørretfarm på Kjølebrønd.

☆

Kongsvinger. — Det er i løpet av de 7—8 siste årene reist 45 nye skolebygg i Hedmark, forteller forretningsfører Owren i Hedmark fylkesforsyningsnemnd til Glåmdalen. Mange av disse skolene er større sentralskoler. Det er særlig i de aller siste årene at skolebyggingen har fått fart for alvor. En rekke prosjekter som har vært planlagt i årevis, er nå kommet til utførelse.

☆

Arendal. — Skolelegen i Arendal har foretatt en undersøkelse av folkeskolebarnas røykevaner, og hans melding kom som et sjokk på skolestyrets representanter, melder Agderposten. Av 46 gutter i de 4 øverste klassene ved en skole, var 24 på god vei til å bli avhengig av nikotin. Ved en annen skole var tallet 19 av 92 elever, men her var legebesøket ventet og guttene haddde latt være å røyke før prøven ble tatt.

☆

Bergen. — Ved A/S Stord Verft er sjøsatt en lastebåt på 6000 tonn dw., bygd for skipsreder Chr. Østberg, Oslo. Gudmor var skipsrederens datter, frk. Elisabeth Østberg som ga nybygningen navnet "Trolleggen". Båten er en lukket Shelterdekker. Den ventes levert ved årsskiftet.

☆

Narvik sykehus opplyser at det etter forholdene står noe bedre til med det danske ekteparet Inger og Ole Enevoldsen fra København som begge ble alvorlig skadd i en kollisjon i Salangsdalen i Nordland. Ekteparets personbil kolliderte med en lastebil i en vanskelig kurve og personbilen ble så sammenklemt at de to ble sittende fast. Folk som kom til, måtte skjære dem løs. Fru Enevoldsen var bevisstløs, mannen hele tiden ved bevissthet.

☆

Lillehammer Røde Kors er i høyesterett dømt til å betale lege Olav Robole 20,000 kroner, renter med 2500 kroner og 5000 kroner i saksomkostninger for avtalebrudd. Robole hevdet at Røde Kors hadde brutt avtalen om benyttelse av operasjonstue og poliklinikk for pasienter på Røde Kors klinikk i Lillehammer. Byretten frifant Røde Kors, i lagmannsretten ble Røde Kors dømt til å betale 10,000 kroner med rente.

☆

Utkastet til byvåpen for Namsos, som ble vedtatt av bystyret i fjor er nå nektet godkjent av myndighetene. Dermed er byen like langt når det gjelder denne saken, og det er bare å sette i gang arbeidet med neste utkast.

☆

Gjøvik. — Det står igjen å bygge seks kilometer av den nye helårsveien gjennom Vindalen, fra Valdres til Hallingdal. Tre kilometer blir tatt i høst, og resten neste år, melder bladet "Samhold". — Hedalen i Valdres får da 20 kilometer til Gulsvik stasjon på Bergensbanen, mens Hønefoss nå er nærmeste stasjon, 70 kilometer unna. Den nye veien blir viktig for tømmertransporten og en turistattraksjon fordi den går gjennom uberørt villmark.

☆

Drammen. — Kristian Nordby i Sokna som har skjerperetten til kopperforekomster som ble funnet i Soknedalen i Norderhov for 70—80 år siden, undersøker nå om det er noen som er interessert i prøvedrift eller drift. Et engelsk firma ville i sin tid kjøpe retten til å drive Soknedalen da man antok at forekomstene var betydelige. Imidlertid ble det bare prøvetiltak fordi den som hadde skjerperetten var misfornøyd med pristilbudet.

Fredrikstad. — Torleif Malterød fra Fredrikstad, papirarbeider på Torp Bruk, er en av dem som vant 45,000 kroner i siste spilleuke, melder Demokraten. Malterød er ungkar. Han tippet bare noen få enkeltrekker.

☆

Trondheim. — Jeg anser meg nå ferdig med proff-fotballen for godt, skriver Arne Kotte til Adresseavisen fra Barcelona. Det blir i så fall den korteste tid noen proffspiller har opptrådt i, etter som han ble skadet etter bare fem minutters spill i sin første kamp! Men han har jo hatt sin lønn hele tiden. og med den summen han fikk da han undertegnet kontrakten, har han sikkert grunn til å være vel fornøyd med det økonomiske utbytte av sin fem minutters kamp.

☆

Den nye form for konkurranse som er blitt så populær, nemlig fiskekonkurranse med bil i førstepremie, griper om seg. Eidsvollklubben Vito arrangerer neste søndag en slik konkurranse med to biler i præmier, så her gjelder det å ha fiskelykke, skriver Aftenpostens korrespondent på Jessheim.

☆

Bergens eldste, frøken Elisabeth Fatland, ble 106 år lørdag 21. sept. Hun bor på det kommunale pleiehjem på Engen. Like til hun var 97 år hadde hun sitt eget hjem i Bergen og stelte seg selv. Nå får hun all den pleie og omsorg hun trenger og er sengeliggende, men er tross sin høye alder forbausende kjekk. Hun følger med i det som skjer.

☆

Ordfører i Vik i Sogn, gårdbruker Lars O. Brekke, opplyser at det ikke er sikkert man vil foreta den ofisiellle åpning av Voss—Vik veien ihøst. Det er mulig man utsetter til neste år feiringen av denne nye forbindelsesvei til Sognefjordens innerste distrikter.

☆

I Bergen er det innregistrert et nytt rederi, Wallem & Co. A/S. Rederiet har samtidifg innregistrert to skip i Bergen, melder Bergens Tidende. Det er "Negro Star" på 2492 tonn brutto og 3500 tonn dw. Det er bygget i 1953. Det andre skip er "Negro Ela" på 2795 bruttotonn og 3500 tonn dw., bygget i 1946. Rederiet disponeres foreløpig av kapt. Gustav Svane.

☆

Oslo. — På Reiselivsutstillingen i fjor ble det satt fram forslag om en svevebane til Grefsenkollen. Etter befaringen er det nå vedtatt å utarbeide omkostningsoverslag.

☆

Bergen. — Det er meningen å iverksette en landsomfattende konkurranse om utsmykningen av Håkonshallen forteller formannen i bygggekomiteen for hallen, professor, dr. Johs. Boe til Bergens Tidende. Det Nyttige Selskap har avsatt 65000 kroner, og det er meningen å fortsette innsamlingsarbeidet til man har nådd et seksisfret tall.

☆

Larvik. — Hedrum Sparebank feiret sitt 100-års jubileum med en stilig fest på Grand Hotell i Larvik for nærmere 100 gjester. Under middagen overrakte forstanderskapets ordfører, gårdbruker Alf Fjeldbo, til Hedrums ordfører et gavefond på 100,000 kr. til utdannelse for ungdom i Hedrum herred.

☆

Fagernes. — Viltrapportene fra høyfjellet i hele Valdresdistriktet går ut på at det er atskillig mindre rype i år enn det har vært i noe år etter krigen. Utsiktene for høstjakten betegnes som meget dårlige.

☆

Elverum. — Hovedbygningen på Belsvik Turisthotell ved Savalen i Tynset er brent ned. Nesten alt innboet strøk også med, og man regner at skaden beløper seg til mer enn 200,000 kroner. Brannen skyldes trolig feil ved pipen. Hotellet var dels nyoppført og dels restaurert.

☆

Stavanger. — Den 37 år gamle stålverksarbeider Leonard Fiskaa ble så stygt skadet ved en kollisjon mellom sykkel og motorsykkel på Jørpeland at han senere døde på Rogaland sykehus i Stavanger. Han etterlater seg hustru og to sønner.

☆

Bergen. — En surstofflaske som ble påfylt, for tilværs ved Norsk Gassaccumulatorfabrikk på Laksevåg. Den for gjennom taket på bygningen og havnet i hagen etter en rakettfart på 75 meter fra verkstedet. To mann oppholdt seg i rommet der fyllingen foregikk, men de kom heldigvis ikke til skade. Taket på bygningen ble en del skadet.

☆

Haugesund. — Ni mann av mannskapet ombord i en norsk båt som lå i Odda måtte bringes til Indre Hardanger sykehus og pumpes, etterat de hadde drukket etterbarberingsvann.

Våre Foreninger

Seattle

LEIF ERIKSON NR. 1, SØNNER AV NORGE

har møter i Norway Center, — forretningsmøte 2. og 4. onsdag og selskapelig møte hver 1. og 3. fredag kl. 8 aften. President: Clarence Svendsen, 6514 - 36th Ave. N.W. Tel. SU 8415. Sekretær: Margit Tvete, 15419 N.E. 20th, Bellevue, Wash. Tel. GI 5346.

TERJE VIKEN NR. 31, SØNNER AV NORGE

har møte hver 1. og 3. fredag i Nordic Hall, 2203 W. 60th St. President: Rolf Pedersen, 3010 W. 85th St., HE 3309. Sekretær: Agnes Pedersen, 3010 W. 85th St., HE 3309. Finanssekretær: Thomas Overby, 715 W. 90th St., HE 3571. Sykekomité: Robert Smith, 9253 8th Ave. N.W., DE 0052.

VALKYRIEN NR. 1, DØTRE AV NORGE

har møter i Norway Center, — forretningsmøte 2. og 4. onsdag og selskapelig møte hver 1. og 3. onsdag kl. 8 aften. President: Julie Duffy, 4741 35th Ave. N.E., Seattle 5. VE 2426. Sekretær: Louise Thomas, 415 11th No., Seattle 2. FR 5065.

BREIDABLIK NR. 10, DØTRE AV NORGE

har møter i IOOF Hall, 17th & Market St., hver 1. og 3. tirsdag i måneden. President: Mabel Torget, 7326 18th Ave. N.W. Tel. SU 8761. Sekretær: Borghild Brastad, 702 No. 102nd St. SU 0823. Sykekomité: Margit Reines, 6742 12th Ave. N.W. Tel. DE 6038.

DEN NORSKE HOSPITALSFORENING

har møte i Norway Center hver 3. tirsdag i måneden kl. 12.30. President: Mrs. Lew De Britz, FR 9115. Sekretær: Malfrid Cherberg, EA 5536.

NORDLANDSLAGET FEMBØRINGEN

har forretningsmøte 1. torsdag i hver måned i Norway Center. — President: Haakon Dalsbo, Dalsbo Sport Shop, Ballard Ave. DE 0715. Sekretær: Caroline Norman, 10312 13th Ave. N.W., Seattle 77. SU 1427.

SUNNMØRSLAGET

møter hver 4. fredag i måneden i Norway Center. President: Emil Johansen, 7534 Mary Ave. N.W., HE 1073. Sekretær: Mrs. Arthur Strom, 1506 E. 75th, Seattle 55. KE 4503.

NORWEGIAN COMMERCIAL CLUB OF SEATTLE

har møte hver annen og fjerde torsdag i måneden i Norway Center. President: Edward Mahlum, 1940 - 34th Ave. W., Seattle, GA 6915. — Sekretær: Roland Akse, 1710 E. 135th St., Seattle, GL 1421. — Kasserer: Ole J. Andreassen, 715 - 1st Ave. W., Seattle, AL 5179.

NORWEGIAN LADIES CHORUS

har øvelse tirsdag aften kl. 8 i Norway Center. Dirigent: Mrs. Gertrude Werner. President: Lillian Christoffersen, 3509 W. 67th HE 0926. Visepres.: Betty Matthias, 1619 E. 82nd St., KE 0406. Kasserer: Sigrid Beck. 7216 - 33rd Ave. N.W., DE 6341 Rec. sekretær: Helen Ready, 6409 Francis Ave., DE 4013. Korr. sekretær: Mabel Wood, 7214 - 2nd Ave. N.W. SU 5106.

NORSE HOME, INC.

møter i Norse Home 1. tirsdag i hver måned. President: Paul P. Berg, GA 2842. Visepresident: Frode Frodesen. Sekretær: Roy E. Jackson, 1207 American Bldg., EL 2300. Ass. sekretær: Mrs. Thor Bjornstad. Kasserer: H. Ragnar Olsen, KE 4197. Norse Home, Inc., 5311 Phinney Ave., Seattle.

LOSJE BALTIC, NR. 1, I.O.G.T.

møter i I.O.G.T. Hall, 1109 Virginia St., 2. fredag i hver måned. Sekretær: H. Ragnar Olsen, 1608 E. 73rd St., KE 4197. — Gunvor Bjerkeseth, C. T., SU 7534.

SYKEPLEIEFORENINGEN BALDER

møter hver 2. torsdag i måneden kl. 8 aften i IOOF Hall, 17th & Market St., Ballard. President: E. Ericksen, HE 3450. Sekretær: Anna Solheim, HE 4836. Sykekomité: Anton Hatley, DE 6294.

TRØNDERLAGET, Everett

møter hver 1. lørdag i måneden kl. 7.30 aften i Normanna Hall, Everett. Ingen møter i juli og august.

Tacoma

EMBLA NR. 2, DØTRE AV NORGE

møter hver 1. og 3. torsdag aften i Normanna Hall, So. 15th & K St. President: Eleanor Goodwin, 6426 S. Orchard St., HI 4957. Sekretær: Olive Rudsdil, 5113 S. Prospect, HI 2481. Sykekomité: Sophie Abbott, 1720 S. 55th St., HA 5160.

NORDEN NO. 2, SØNNER AV NORGE

møter første og tredje fredag i måneden, kl. 8 aften, i Normanna Hall. President: Anders J. Lofgren, 11536 Pac. Highway. Sekretær: Gladys Eide, 5040 So. M St. Tel. GR 2-5529. Finassekretær: Ed Larson, 3556 No. 28th St. Tel. SK 2-3810.

NORDLANDSLAGET NORDLYSET, Tacoma

har møte 2. fredag i hver måned i Normanna Hall. Formann: Peder O. Steiro, 119 S. 60th St., HI 0217 Sekretær: Einar Aanes, 2908 N. 31st St., SK 3714. Kasserer: Nick M. Nilsen, 6510 So. K St. HI 7714.

Pacific Coast Norwegian Singers' Association

Sekretær: Tryve Ingemorsen, 2034 E. 26th Ave., Vancouver 12, B. C.

NORWEGIAN MALE CHORUS OF SEATTLE

har møte i Norway Center, 30th 3rd Ave. W., hver mandag aften kl. 8. Dirigent: August Werner President: Harry Solheim, 2804 W. 68th St., HE 3744. Sekretær Kaare Berg, 11725 - 9th Ave. N.E., EM 3708. Besøkende velkommen til våre øvelser. Nye stemmer ønskes.

NORWEGIAN MALE CHORUS OF VANCOUVER, B. C.

møter hver mandag i 828 East Hasting. Sekretær: Trygve Ingemorsen, 2034 E. 26th Ave., Vancouver 12, B. C.

NORWEGIAN MALE CHORUS OF EVERETT, WASH.

møter hver onsdag aften kl. 8 i Normanna Hall, 2725 Oakes Ave Dirigent: Henry Ringman, 3702 Hoyt Ave Sekretær: Thoralf Storwick, Rt. 1, East Stanwood, Wash

BELLINGHAM NORWEGIAN MALE CHORUS

møter hver tirsdag aften i Norway Hall 2419 Forest St. Dirigent: Gunvald Foss. President. Leonard Larsen. Sekretær: Karl Dahl, 1512 Iron St. Tel. 3993R.

NORWEGIAN MALE CHORUS OF TACOMA, WASH.

møter hver mandag aften i Normanna Hall, 15th & K St. Dirigent: G. Malmin, Parkland. President: Robert Tjorstad, Fawcett Street, Tacoma. Sekretær: Howard Knutson, 522 E. 82nd St., Tacoma. Tel. GR 4-2609.

NORMANNA GLEE CLUB OF OAKLAND, CALIF.

møter hver onsdag aften kl. 8 Glenview Woman's Club Hall. 1315 Glenfield Ave. President: Hans Nerheim. Sekretær: Einar Waksdal, 3015 Maxwell Ave., Oakland, Calif. Besøkende sangere er velkommen.

NORWEGIAN MALE CHORUS OF LOS ANGELES

møter hver tirsdag aften kl. 8 i Hollywood Playground, 1122 Cole Street, Hollywood President Aimar Moller, telefon MU 3416. Sekretær: Otto Thompson, telefon MUtual 3416, Los Angeles.

NORWEGIAN GLEE CLUB OF PORTLAND, ORE.

har møte hver tirsdag aften kl. 8 i Norse Hall, 111 NN.E. 11th Ave President: Olaf Thune, AT 1-7850. Sekretær: Oscar Oyen, BU 9-6488

NORWEGIAN CONSULATE,

Seattle, Wash., 434 White-Henry Bldg. 4th & Union EL 3957

Sett Ikke Ditt Lys Under En Skjeppe

Send Forenings-Nytt Til

Washington Posten

924 Seaboard Bldg., Seattle 1

MAin 0834

Biskop Johannes Smemo og frue måtte avbryte Amerika-reisen og hurtigst komme hjem til Oslo i anledning Kong Haakons død. Oslo-bispen deltok i det store kirkemøte i Minneapolis og dro siden på en større reise over Amerika — en reise som bl. a. omfattet Vestkysten. Bildet er tatt like foran flyturen til Oslo med SAS fra New York.

Norse Home, Inc.

5311 Phinney Ave.
Seattle, Wash.

Donations from September 23 to September 30, 1957.

Donations to Founders Fee — $20,500.00. Elise Asheim, Mr. Lee Johnson, Elizabeth Stigler, Mrs. Amelia A. Goff.

We gratefully acknowledge receipt of above contributions and extend our sincere thanks to the donors.

The Norse Home, Inc.

Det norske konsult i Seattle søker opplysning om Atle Brun Gerlow, f. i Aurland, Sogn. Vedkommende vil nå være ca. 70 år gl.

BRYLLUP

Lørdag 21. sept. feiret Kenneth M. Thele og Marlene Ardelle Pehrsson bryllup i Elma Første Metodistkirke, Elma, Wash. Kirken var vakkert pyntet med lys og blomster. Der var rundt 200 gjester til stede.

Brudgommen er sønn av pastor og fru S. Christian Thele, tidligere prestefolk i Elma, — nå i Crown Hill Metodistkirke i Seattle. Presteparet er begge fra Stavanger.

Pastor Thele forrettet vielsen. Brudgommen er fotograf av fag og har sitt arbeid i Aberdeen, Wash.

Blant brudepikene var brudgommens to søster Esther og Shirley. Alle brudepikene hadde blå kjoler. Blant langfarende gjester var pastor Theles søster fru Kristine Heske fra Los Angeles, og fru pastor Conrad av San Francisco. Av andre kan nevnes familien Leo Larsen, Vashon Island; herr og fru Lind av Seattle. Det var i alle deler et vellykket bryllup. —Lind.

☆

Jo Ann Ploe og Fred Meyers ble viet i Immanuelkirken torsdag i overvær av den nærmeste slekt. Colleen Gosnell var æresdame og Victor L. Meyers var ledsager. Vielsen forrettedes ved Dr. H. A. Stub som har viet brudens foreldre samt konfirmert henne. Etterpå samledes gjestene i familiens hjem.

☆

Lillian Maves og Kenneth W. Harris ble viet i Immanuelkirken i overvær av de nærmeste venner. Kathryn Grande var æresdame og Norman O. Grande var ledsager.

Seattles Kirker

Immanuel Lutherske kirke, Pontius Ave. og Thomas St. "Homecoming Sunday". Dr. H. A. Stub forretter. Søndagsskole med bibelklasser kl. 9:45. Høymesse kl. 11. Kvinneforeningen serverer kaffe etter gudstjenesten i kirkens sal. "Friendship League" møter i kirkens sal kl. 6; fruene kapt. G. Olsborg og J. Conway forestår. Seattle Circuit av den Evangeliske kirke møter kl. 3 i Ballard Første Lutherske kirke. Kvinnenes Misjonsforening av Seattle Circuit møter i Immanuelkirken tirsdag 8. okt. kl. 10 form. Lunsj serveres kl. 12. Magnolia sirkel av kvinneforeningen møter onsdag kl. 12. Sted tillyses ved ombud. Victoria sirkel har 25 års fest i hjemmet hos fru R. B. Nelson, 2415 Crane Drive. Rainier sirkel møter torsdag kl. 12 hos fru A. N. Owley, 4430 39th Ave. S. Korøvelse torsdag kl. 8. Queen Anne sirkel møter fredag kl. 12 hos fru G. H. Jamison, 173 Ward St. Konfirmantene møter lørdag kl. 10.

Rock of Ages Lutherske kirke, Phinney Ave. & N. 70th St. — Otto Brustad, prest. — Søndagsskole og bibelklasser kl. 9.45. Gudstjeneste kl. 11. En misjons-fargefilm, "Men Who Forgot God", vil bli vist på aftenmøtet kl. 7.30. Bønnemøte hver onsdag aften kl. 8. Teenage Club møter i kirken nå torsdag kl. 7 aften. Norsk evangelisk møte nå søndag etterm. kl. 4.30 med tale av evangelist Hans Johansen og dessuten spesiell sang og musikk av flere. Og så en selskapelig stund over kaffekoppen.

Denny Park Lutheran Church, 8th Ave. & John St. — Rev. Norris W. Stoa, pastor. — Sunday, 9:45 a.m., Sunday school and bible classes. 11 a.m., worship service—Rev. Conrad Thompson. 4:45 p.m., Fremad Society — Mr. S. A. Dalland of Minneapolis, speaker. — Thrusday, 7:30 p.m., bible study and prayer hour. — Friday, 7:30 p.m., Missionary Society. 8 p.m., Luther fellowship.

Ballard First Lutheran Church, 20th Ave. N.W. and W. 65th St. — Burton W. Smith, pastor. — Sunday, 9:30 and 11 a.m., Sunday school and worship services. 3 p.m. Circuit Convention. 7:30 p.m., Daughters of Pioneers at Inga and Bertha Olson, 3300 W. 70th St. — Saturday, 9 a.m., 1957 senior confirmation class, 10 a.m., senior and junior confirmation classes.

Phinney Ridge Luth. kirke, 7500 Greenwood. — Olaf A. Anderson, prest. Søndagsskole kl. 9:30 og 11 form. Gudstjeneste kl. 9:30 og 11.

Stewart St. Baptist-kirke, Yale Ave. og Stewart St. — A. M. Mehus, prest. Søndagsskole kl. 10 form. Gudstjeneste kl. 11 form.

Hørt på Ballard Ave.:

— Synes du jeg skal låne ham pengene?

— Absolutt.

— Hvorfor det?

— Ellers kommer han til meg.

OLE BJORNSTAD
AUTO, FIRE, GENERAL INSURANCE
6500 Greenwood Ave., Seattle 3
Phones: SUnset 2758 - SU 3538

DÖDSFALL

Ivar Lillenes døde i Førde, Norge den 10. september. Han og hans hustru var på norgestur. Bisettelsen fant sted på Forest Lawn gravlund her i byen lørdag. Avdøde var født på Smøla, Norge den 23. august 1887. Han kom til Seattle i 1907. Han var kaiarbeider og trakk seg tilbake i 1951. Han var medlem av International Longshoremen and Warehouseman's Union. Han etterlater hustruen Kristine, f. Botnen, sønnene Harold i Kodiak, Iver i Seattle, brødrene Daniel Lillenes i Seattle og tre brødre i Norge, samt barnebarn. Dr. H. A. Stub forrettet.

BETTER SERVICE DIRECTORY

This list of firms are "Top-Notch" in their fields and are equipped to serve you better.

AUTO FINANCING

Henry Grady Finance Co.
In Ballard
2027 Market St. DE. 2300
Auto & Real Estate Loans
Private Sales Financed
Any Make Car Contracts
Refinanced. No delay—
$100 to $2,500

MARINE BATTERIES

STORAGE BATTERY SERVICE
Authorized Sales - Service
Edison Alkaline Storage Batteries
New - Reconditioned - Repaired
310 - 9th N. MAin 1988
Seattle

MARINE REPAIRS

Fishing Vessel Owners Marine Ways, Inc.
Nels Soderberg, Mgr.
Two Marine Ways
At Fisherman's Dock
Marine Blacksmithing
Machine Shop
Boat Building & Repairing
GA. 6421 Salmon Bay Terminal

Johanson Studio
DISTINCTIVE PHOTOGRAPHS
PASSPORT PHOTOS
CITIZEN'S IDENTIFICATION PHOTOS
Phone DExter 0137
1752 Market St. Seattle, Wash.

HI-GRADE DAIRY
Quality Dairy Products
OLE FOSS, Prop.
820 Yale N. MA. 1766

Carl Zapffe, Inc.
Manufacturing Silversmiths
Family Silverware Repaired, Replated. Baby Shoes Plated for keepsakes
ELiot 6125 518 Virginia St.

Art Olson's Drug
Vi fyller resepter fra hvilken som helst doktor. Også for leger i Seattles sentrum.
Agent for Kuriko and Ole Old Fjortetaksalt
Sundries - Magazines - Fountain
Open weekdays 9:30 a.m. to 11 p.m. Sundays and holidays 12:30 p.m. to 9:30 p.m.
2000 Market St. SU. 6355

COAL - OIL BURNERS
FURNACES
BURNER AND STOVE OILS
BERG FUEL CO.
2040 Market St. SU. 4449

Dr. Calvin N. Ulberg
Optometrist
EYES EXAMINED
1503 4th Ave. EL. 3075
Seattle 1, Washington

A. JACOBSEN
Kur ved Nerve-Therapy
Mester i 4 år ved Hankø Bad
Anbefalt av Seattles ledende leger
4022 Woodland Park Avenue
Telefon: MElrose 0392

Norsk Jernvareforretning
Bygningsmaterialer, Elektriske varer, Dutch Boy maling, Verktøy
Pacific Coast Hardware
BARENE BROS.
1301 1st Ave. MAin 6464

Painting & Decorating
E. W. WALDAL PAINTING CO.
RESIDENTIAL PAINTING
INDUSTRIAL — COMMERCIAL
ME. 3613 4015 Stone Way

FOR SALE

LIVE RENT FREE. Brick duplex on North Beach. Unobstructed view of Sound from both apartments. 3 bedrooms on main floor, 2 in basement. Unfinished attic. Triple plumbing, radiant heat. Nicely landscaped, all insulated. 1900 sq. feet on each floor. Excellent neighborhood.

$29,750.00 Terms to Suit or Will Take Trade

Call DE. 0846

IMPORTERTE OG ANDRE NORDISKE MATVARER
Oster, Hermetikk, Rullepølse, Kalvesylte,
Lefse og alt annet for et flott smørgåsbord
BALLARD DAIRY & DELICATESSEN
2303 Market Street Bjørg Marie Hoel
HE. 8288

Dalsbo's SPORT SHOP
Stort utvalg av alle slags Sportsartikler
Phone DE. 0715 5349 Ballard Ave., Seattle 7, Wn.

Anderson Florists
1915 WESTLAKE AVENUE
(Around the corner from Orpheum Theatre)—Phone MAin 2044
COMPLETE FLORAL SERVICE

NORDLYS CAFE 1808 — 8th Avenue
Fru Schjelland, eier
SEATTLES NORSKE SPISESTED
Fiskekaker — Fiskeretter
Blodpølse, fiskepudding, kjøttkaker, sylte og mange andre norske retter. — Norsk middag fra kl. 2 ettermiddag

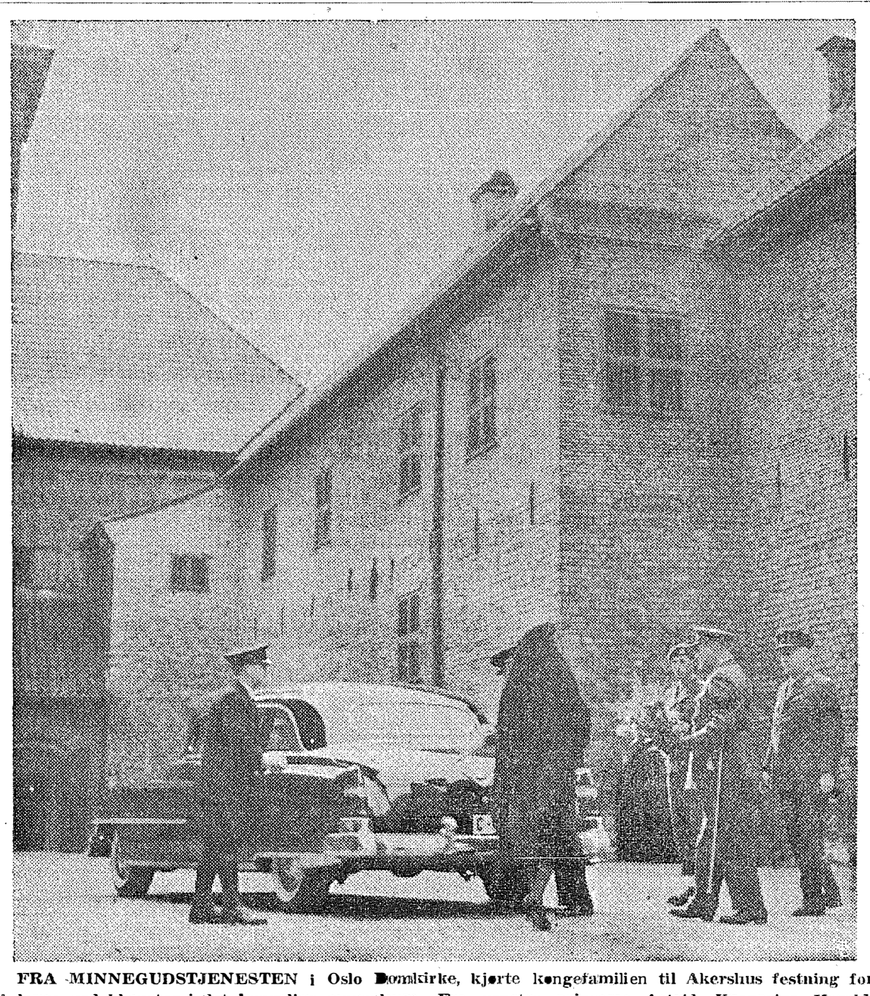

FRA MINNEGUDSTJENESTEN i Oslo Domkirke, kjørte kongefamilien til Akershus festning for å legge ned blomster i det kongelige mausoleum. Fra venstre prinsesse Astrid, Kronprins Harald, Kong Olav V og festningskommandanten, oberst L. Sunde. Bildet er tatt i borggården i festningen da kongefamilien ankom.

Leif Erikson Festival

Norway Center Auditorium

Friday, October 11th, 1957

8:00 P. M. Sharp

Prof. Sverre Arestad, Speaker

Folk Dances Music

DANCING TO CANNON'S ORCHESTRA

Admission, 95c Refreshments

JUL I NORGE

Bestil plass NU på

"BERGENSFJORD" fra New York 4. desember

eller

"STAVANGERFJORD" 11. desember

Henvend Dem til Lokal Agent Eller Direkte til

NORWEGIAN AMERICA LINE

AGENCY, Inc.

305 White Henry Bldg.

Seattle, Wash. EL. 6034

DEN NORSKE KR. FORENING

"FREMAD"

innbyr til evangelisk møte
søndag 6. oktober kl. 4.45 etterm.

TALER:

Herr Sverre Dalland

fra Minneapolis, Minn.

Sang og musikk! Velkommen!

Søndagsskole kl. 9.45
Engelsk gudstj. kl. 11
Radioprogram fra kl. 12.25 til 1 em. KTW

Møtested: Denny Park kirke, 8th Ave. & John St., Seattle

SEATTLE

Advokat Jakob A. Mikkelborg er nettopp blitt utnevnt til Assistant United States Attorney, ifølge melding fra United States Attorney Charles P. Moriarty. Mikkelborg har til nå tjent som juridisk konsulent i Military Sea Transportation Service. Han ble til å begynne med utdannet som sjømann, og ordet utdannet er valgt med ettertanke. Mikkelborg har nemlig eksamen fra Merchant Marine Academy i New York, der han fikkk sine kapteins-papirer. Han tok juridisk eksamen ved University of Washington. Mikkelborg har også vært juridisk konsulent i U.S. Navy-tjeneste. Han er født i Everett.

☆

ENJOY better reception in Ballard and vicinity with Offeness Radio and Television Service. — Call HE 2412. Phone hours 8-10 a.m., 4-6 p.m.

☆

Minnegudstjenesten for Kong Haakon VII i Immanuelkirken siste søndag var vel besøkt med tale av konsul Stang og dr. Stub. Passende musikk av Joan Thompson. Kirkekoret og organist Kenneth Lyman forhøyet inntrykket.

☆

Fru Tore Oasen fra Minneapolis er tilbake i Seattle etter fire års fravær. I en årrekke tidligere kom hun hver høst til Seattle for å tilbringe vinteren sammen med slekten her. Men i 1953 fikk hun et benrbudd som har tatt lang tid å lege. Nå går hun imidlertid med stokk så fort som sine grandnieser.

☆

Fru Valdemar Holms nye adresse er ikke som oppgitt i Washington Posten forrige uke men er: 1521 W. 60th St. ....

Norwegian Commercial Club får på neste møte, som holdes 10. okt. i Norway Center, alle mulige opplysninger til dags dato om Verdensutstillingen i Seattle 1960. En representant for skapende krefter skal forklare hva er utrettet og hva ligger forut. — Klubben skal feire sølv-jubileum med en gala-festlighet i Norway Center auditorium torsdag 14. nov. Datoen faller sammen med høstens damenes aften og 25-årsdagen skal feires i form av dinner dance. — På siste møte i oktober kommer sjefingeniøren fra Port of Seattle for å fortelle klubben om moloanlegget utfor Ballard. Norwegian Commercial Clubs medlemmer eier sannsynligvis flere båter enn noen annen organisasjon i byen utenom yacht clubs. Molobyggingen er derfor av aller største interesse.

☆

Immanuelkirkens kvinneforening blir vertinne tirsdag 8. okt. Kl. 10 åpnes i Immanuelkirken det store stevne av den nordvestlige avdeling av "Women's Federation". Stevnet begynner med åpningsbønn og sang. Senere blir det rapporter, bl. a. også fra det store internasjonale stevne siste sommer. Sangerinnen Gertrude Callow synger, det blir tale av fru Otto Monson. Fru Harald Eastvold spiller fiolin, akk. av Audry Pedersen. Dette stevne av kvinner som tilhører "District Circuit" herute samler fullt hus og man bør være tidlig ute. Fru Otto Monson er en grei og beundret president, som vet å gi kvinnene sine meninger om det arbeid som bør utføres. En varm innbydelse utgår fra både kirken og dens kvinneforening. Kom alle, men kom tidlig og få plass. — I. F.

☆

Herr Sverre Dalland fra Minneapolis, Minn., president for Det Norske Landsforbund i Amerika, taler ved "Fremad"s møte nå søndag 6. oktober. Herr Dalland er på gjennomreise til Alaska for å overse våre misjonsfelter. — O. M.

☆

Advokat Allan Pomeroy har nettopp gått i kompaniskap med advokat Richard D. Harris, tidligere Assistant United States Attorney. Firmanavnet blir Pomeroy & Harris, attorneys at law. Stedet er 428 Henry Bldg.

☆

Herr Reidar Gjølme og frue bilte tirsdag til California for å besøke sønner med familier i Los Angeles. Der blir også en tur til Nevada, — men reisen gjøres kortest mulig da herr Gjølme ikke finner det rådelig å miste mer enn én fredags golfkamp i Redmond. Det blir altså hjemkomst innen 11. oktober.

☆

Herr Carl Eidem er fremdeles på grunn av sykdom hindret fra å være til stede i sin forretning Eidem Plywood & Lumber, Inc. Han har nylig hattt et nytt hospitals-opphold og holder seg nå hjemme opptatt med å prøve nye medisiner, som skal snu forholdet til bedring innen rimelig tid.

☆

I Leif Erikson losje, Sønner av Norge skal mannfolka servere middag for losjens damer i aften 4. okt. Etterpå arrangeres spilleaften. Middagen serveres kl. 6.

☆

Herr Chris Johnsen og frue er flyttet til San Pedro, Calif. etter i flere år å ha bodd i Ballard. Paret kom hit nord fra California og er gammelt kjent der sør.

☆

Den tidligere Seattle-mann Henry Haugland, nå i Montana, leser om Seattles store sommer i september og så forteller han i brev fra Great Falls: "Her har vi allerede hatt lett vinter. Forleden morgen snedde det til vi hadde 8-10 tommer. I Fairfield var det en fot på flaten. Da løvet enda er på trærne ble det stor snøtyngde og kvister og greiner brakk fort vekk. Landbrukets folk liker denne snøen, da her begynte å bli ganske tørt. Hittil ingen frost, og her er enda håp for en god periode Indian Summer."

☆

Herr Ludvig Akslen, velkjent fisker og båteier, reiste denne uke til Norge og skal tilbringe vinteren på Sunnmøre. Kanskje kommer han ikke hjem til Seattle før neste høst, mente han ved avreisen. Spjelkavik ved Ålesund blir hans adresse i Norge.

☆

Evangelist Hans Johansen taler på det norske møte i Rock of Ages Luth. kirke nå søndag og dessuten spesiell sang og musikk av flere. Disse norske evangeliske møter holdes hver første søndag i måneden, kl. 4.30 etterm., og er alltid i den frie kristelige åndsretning hvor alle som ønsker kan delta. Velkommen. — N. N.

Jörgen Lönseth Har Åpnet Forretning i Down Town Seattle

Seattle har fra gammelt av hatt en rekkke førsteklasses skreddere av norsk stamme. I senere år er noen falt fra på grunn av alderdom eller ved dødsfall. Det er derfor gledelig for kolonien å få en fornyelse innen lauget. Mannen heter Jørgen Lønseth og han har startet forretning i 604 Peoples Bank Bldg., 2nd & Pike St. i Seattle.

Lønseth er fra Molde og lærte sitt fag i Ålesund. Etter endt læretid reiste han til Stockholm til videre utdannelse og kom så tilbake til Norge og åpnet egen forretning i Oslo. Etter 6 års virke der fikk han lyst på å se verden ute og sattte kursen for Seattle i 1950. Her arbeidet han noen år hos Stone & Rothenberg og ble kjent som en meget dyktig fagmann. Der er atskillige nordmenn i byen som fortsatt har den fornøyelse å pynte seg i Lønseth-sydde klær, — både herrer og damer.

Hangen til å følge med i utviklingen drev ham omsider til New York til et kurs ved Traphagen School of Fashion. Etter vinter i New York tok han bil med og reiste til Norge tidlig i vår på ferie. Hans frue og sønn var allerede tidligere reist til Molde. Lønseth har fotografering som hobby og et resultat av Norges-reisen er en flott samling bilder fra store deler av Norges land.

Leif Erikson festkomité holdt sitt møte før Leif Erikson festen som vil bli avholdt fredag 11. okt. i Norway Center kl. 8 aften. Av det vel utarbeidede program kan jeg nevne noen poster. Velkomsttale av festkomiteens formann Ted Nakkerud. Presentasjon av flagg, hvor Amerika, Danmark, Finland, Island, Norge og Sverige er representert. Den svenske sanger Sten Englund med John Sundsten som pianist. Tale for dagen av professor Sverre Arestad. Fiolinistinnen Kristin Smedvik, med Sylvian Ahlqust som pianist. Folkedans av "Nordiska Folk Dancers". Til slutt får vi høre kjente Norwegian Ladies Chorus med Gertrude Werner som dirigent. Etter sang av forsamlingen "America the beautiful" vil forsamlingen få svinge seg under "Cannon's Orchestra fra kl. 10 p.m. til 1 a.m. Det vil også bli servert forfriskninger i spisesalen etter programmet. — Under møtet kunne nestformann i komiteen herr Hans Drotning fortelle fra den siste verdensutstilling i Seattle i 1909 da det norske vikingskip, bemannet med norske vikinger, skapte den største sensasjon i Seattle og som samlet den største forsamling ved Seattle universitet. La det være vårt motto når vi dette år feirer Leif Erikson-festen i Seattle, at vi samler oss om Leif Eriksonstatuen så det kan bli den store sensasjon for den kommende verdensutstilling i Seattle 1960. — Så la denne Leif Erikson-fest bli en av de beste i Seattle. Entré bare 95 cents. — M. H.

☆

2. OKTOBER

I dag for lenge siden
et krøllehode yndig
ble født til denne verden
så stor og syndig.

Og krøllehodet vokste
og barndommen forsvant
men krøllene de bølger
fremdeles brilliant.

Engang for lenge siden
ble krøllehodet mitt.
den gangen var jeg heldig
det tenker jeg så titt.

Så kjære krøllehode
må allting gå deg bra.
Nå skal vi koke kaffe
tra, ralle, ralle ra!

Solveig Marie.

☆

Herr Arne B. Larsen og frue har solgt sitt hjem i West Seattle og skal flytte til Los Angeles, Calif. denne uke. Der sør har Larsen fått en god stilling vedkommende større nybygg og det vil ta et års tid før jobben er fullført. Når den tid kommer er det meningen å flytte tilbake til Seattle eller muligens Everett hvor Larsens også tidligere har bodd.

☆

Herr Nels Stivold er nettopp tilbake til sitt hjem i West Seattle fra sommer i Norge. Nordmøre er hans hjemlige trakter i Norge.

☆

Ifølge herr Ole Bardahl skal hans unlimited hydroplane "Miss Bardahl" delta i Lake Mead-løpene i kampen om Sahara Cup. — Båten med mannskaper skal etter planen forlate Seattle mandag med kurs for Las Vegas, Nevada.

☆

SEKRETÆR ØNSKES — Engelsk stenografi ønskelig men ikke nødvendig. Litt flink på skrivemaskin. Fem dagers uke. Nytt, vennlig kontor. Telefoner Prudential, frk. Green, MA 6316.

☆

Rev. Conrad Thompson, Director of Evangelism of the Evangelical Lutheran Church, will speak at Denny Park Lutheran Church Sunday, Oct. 6, at 11 a.m. Pastor Thompson will also speak to the adult bible class at 9:45 a.m. Pastor Thompson has come to Seattle in order to instruct and help organize the Evangelism Conference sponsored by the ELC Evangelism Commission in Seattle for the whole Northwest Jan. 29 to Feb. 2, 1958, to be held at Denny Park Lutheran Church. — The new parish worker, Mrs. Keith Moyer and our new interne, Mr. Dale Mitchell will also be installed at the morning worship service, 11 a.m.

☆

Gartner Sigurd Holm er for tiden opptatt med å plante trær og busker rundt Norse Home, og han sier det skal bli vakkert. Et stort tre står ferdig til å pynte som juletre når den tid kommer. Det er flere som har ønsket å sende inn noen dollars for å hjelpe til med dette, og "juletreet" er en gave. Hvis noen andre ønsker å være med i landskapsarbeidet, så var det best å sende summen til Norse Home merket som gave til forskjønnelse av hagen rundt hjemmet. — Siste søndags årsmøte ble det største i historien, og mange rapporter ble gitt. Meddelelse om dette kommer senere — etter styrets møte. — I. F.

Seattle-Fisker Er i Nytt Selskap

Norske fiskere både hjemme og ute er kjent for sin evne til å finne fram til nye felter, nye metoder og bl. a. til å ri stormen av. Men A. K. Larssen av Seattle har gått minst et skritt videre. I Skriftet som utgjør Oslo-forlaget Tidens liste over høstens nye bøker finner vi Larssens blide åsyn blant forfatterne. Hans bok heter "Båter og mannfolk" og handler om "norske fiskeres liv og virke på Stillehavskysten mellom California og Alaska". For å vise hvem Larssen er avbildet sammen med tar vi inn hele siden. Fra øverst til venstre og nedover: Professor og tidligere utenriksminister Halvdan Koht, Larssen, Anne-Cath. Vestly, Odd Hjort-Sørensen. I midten: John Gjæver, Ivar Jo-Johanssen, Nobelprisvinneren Halldor Laxness. Til høyre: Martin Andersen Nexø, Rolf Range, Alf Prøysen og Ingvald Svinsaas.

Norwegian Commercial Club GIR HERRE-MIDDAG

Torsdag 10 Okt.

Kl. 6:30

NORWAY CENTER

CUSTOM TAILORING

By JORGEN LONSETH

- Imported British Woolens
- Alterations and Restyling
- Ladies' Slacks Made-to-Order

604 Peoples Bldg. 2nd & Pike
MU. 4486

OLAF HOLTE

JEWELER

Waterproof Watches—$19.50 up

DIAMONDS, THREESOME $100 - $150 - $200

312 Stewart Street, Seattle 1 EL. 3445

DR. KRISTIAN FALKENBERG

OPTOMETRIST

45 Years Continuous Successful Practice

823 Republic Bldg., Seattle ELiot 4131

Ask About MURINE For Your Eyes

SUND INSURANCE AGENCY

ARNOLD SUND

FIRE
AUTO
LIABILITY
MARINE
BURGLARY
PLATE GLASS
PERSONAL PROPERTY
FURNITURE
JEWELRY
SURETY and FIDELITY BONDS

For INSURANCE to meet your various needs, for SERVICE that follows through, call or see me.

Office: MA. 0834
924 Seaboard Bldg.
4th & Pike
Seattle 1, Wash.

Residence: WE. 1120
6330 - 39th Ave. S.W.
Seattle 16, Wash.

NOTARY PUBLIC

"Be Safe Before — Not Sorry After"

SANDVIG LUMBER COMPANY

Distributors of

KOLORBORD KOLOR-TEX

ASBESTOS CEMENT BOARD

FIR & HARDWOOD PLYWOODS

LUMBER & BLDG. MATERIALS

702 W. 42nd St. SUnset 3050

A GIFT THE WHOLE FAMILY Can Enjoy all Year Round

● A GOOD CURE FOR SHOPPING WORRIES ●

Electric (De Luxe) LEFSE PLATE

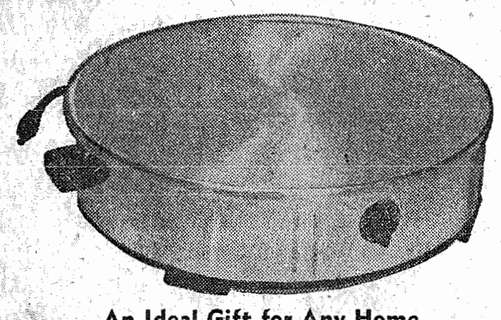

An Ideal Gift for Any Home

This latest restyled grilling favorite will be "EXTRA HANDS" during your kitchen rush time. Ideal for any short order cooking. This spacious 16 in. diameter Cast Aluminum top gives over 200 sq. inches of cooking surface. Now cope with crowds as well as family needs. LIGHT and PORTABLE. Enjoy the leisure of a grill you can use on the table.

- MAKES GOLDEN BROWN PANCAKES.
- FRIES DELICIOUS SAUSAGES, BACON AND EGGS.
- GRILLS YOUR FAVORITE STEAKS, HAMBURGERS, AND SANDWICHES.
- BAKES SCANDINAVIAN LEFSE AND FLATBREAD.

The DeLuxe Model is 16 inches in diameter, has Satin Chrome steel finish sides, smooth cast aluminum top, with plastic Kool-grip handles and feet. Positive temperature control with a thermostat. This model is capable of frying a complete meal..... **$25.95**

Plus Sales Tax in Washington

Phone in your Orders MA 0834

We will send you the Lefse Plate, and mail the bill later.

FREE DELIVERY ANYWHERE IN THE U.S.A.

No fussing with a frying pan or griddle — *or even a stove.* Just plug in this sturdy electric plate anywhere. Makes lefse to satisfy the keenest Scandinavian appetite! Also used for pancakes, French toast, grilled cheese sandwiches, etc. *A wonderful gift idea!*

With these outstanding features:

This improved LEFSE PLATE is the most popular appliance on the market for delicious old country LEFSE and FLATBREAD. Unequaled for Pancakes, Corn Fritters, French Toast, Grilled Sandwiches, etc.

The Standard model is 18 inches in diameter with high polished chrome steel sides, heavy gauge steel baking surface, low and high heat control..... **$17.50**

Plus Sales Tax in Washington

Postpaid To You Anywhere In The U.S.A.

We Carry Them In Stock

We Are Now Jobbers on the West Coast Of These Popular Lefse Plates

Wholesale — — Retail

Norway Pacific Importing Co.

ARNOLD SUND

924 Seaboard Building, 4th and Pike, Seattle 1, Washington

Telephone MAin 0834 Eves., WE. 1120