Tacoma Tidende

NO 15 — TACOMA TIDENDE, FREDAG DEN 14. APRIL, 1922. — 32. AARGANG

Møtet i Genua.

Den høitidelige aapning av møtet i Genua fandt sted mandag. Møtet avholdes i det historiske St. Georges Palace under forsæte av den italienske statsminister Facta.

Alt som man tror kan være til nytte og oplysning for møtet er tilveiebragt og hele verden venter med spænding paa hvad som skal hænde — om nationalhatet og krigsgalskapen skal faa overtaket og angi tonen ved møtet, eller om den sunde fornuft skal faa raade.

Ved møtet, som er at betragte som en økonomisk konference, er 33 nationer representert. Man vil forsøke at komme til en forstaaelse, hvorved normale økonomiske forholde atter kan gjenopretes i Europa, og da man har maattet indrømme, at dette ikke kan opnaas uten at Rusland og Tyskland er med, er disse to nationer ogsaa representert ved møtet.

Formanden for den tyske representation, rikskansler Wirth, ledsaget av dr. Rathenau, utenriksminister Robert Smidt og finansminister Hermes, avla mandag en visit hos den italienske statsminister Facta og utenriksminister Schanzer. Dr. Wirth uttalte det haap, at møtet maatte svare til de forventninger verden satte til det, og komme de lidende nationer til hjælp. Tyskland var villig til — tiltrods for sin ufordelagtige stilling for tiden — at gaa til det ytterste for at naa det maal, man hadde sat — at bringe Europa tilbake til normale økonomiske forholde, og dermed vil det største problem være løst.

Den italienske statsminister Facta er valgt til president for møtet, og utenriksminister Schanzer vicepresident. Aapningstalen holdtes av minister Facta, hvorefter Lloyd George (England), Louis Barthou (Frankrike), dr. Wirth (Tyskland), minister Chitcherin (Rusland) og Theuney (Belgien) holdt taler.

Den amerikanske ambasadør til Italien var tilstede som tilhører, da De Forente Stater som bekjendt ikke officielt deltar i møtet.

St. George Palace er et gammel historisk sted, bygget i 1260. Palmesøndag var hele Genua i festskrud med blomster- og flagdekorationer overalt i byen og paa havnen. Fremmede landes statsmænd og journalister saas overalt i teatrer, parker og andre forlystelsessteder.

De smaa nationer, som er representert i Genua er: Albanien, Australien, Syd Afrika, Belgien, Bulgarien, Canada, Czecho-Slovakiet, Danmark, Estonia, Finland, Frankrike England, Grækenland, Holland, Irland, Italien, Jugo-Slovakiet, Letavia, Lithuenien, Luxemburg, Norge, New Zealand, Polen, Portugal, Rumænien, Rusland, Sverige, Spanien Schweitz, San Marino, Tyskland, Ungarn og Østerrike.

Lloyd George er egentlig den, som har utkastet tanken om dette møte, hvor alle nationer kan komme sammen og gjøre et kraftig forsøk paa at bringe den økonomiske stilling tilbake til, hvad den bør være for at være til mest nytte og hjælp for hele verden.

* * *

Tirsdag, 11. april. — Det første sammenstøt fandt sted ved møtet idag, da de franske og belgiske representanter protesterte mot, at russiske og tyske representanter fik sæte i hovedkomiteen. Den belgiske minister Theuney sa, at Tyskland og Rusland var uværdige at være medlemmer av disse komiteer og vilde sammen med Frankrike protestere paa det kraftigste.

Lloyd George, med støtte av den italienske delegation, fremholdte, at det var nytteløst at forsøke at komme til noget resultat, da man ikke kunde utestænge Rusland og Tyskland fra det vigtigste arbeide, da det netop var disse to lande i særdeleshet man var avhængig av for at gjenvinde den økonomiske balance i Europa. Efter en overordentlig hidsig debat mellem den russiske delegat Chitcherin og den fransk-belgiske kombination, tok Lloyd George atter ordet og erklærte, at om møtet skulde fortsætte i den aand det hadde begyndt, kunde man like godt stoppe møtet nu, og reise hjem hver til sig. Hovedtanken ved dette møte var, erklærte han, atter at bringe Tyskland og Rusland ind i "familiekredsen" av de europæiske nationer. Hvis dette ikke kan lykkes er møtet en fiasko.

De franske og belgiske representanter maatte gi ind og hovedkomiteen blev utnævnt av presidenten, minister Facta. Den bestaar av representanter fra England, Tyskland, Frankrike, Italien, Belgien, Rusland og Japan. I tillæg til disse er senere representanter fra Polen, Sweitz, Sverige og Rumænien tillagt.

Den russiske delegations formand Chitcherin fremholdt, at det var unyttig at diskutere rekonstruktion av Europa uten ogsaa at ta med avvæbningen av de store armeer. Krigsbyrderne var endnu uhyre og det vilde være umulig for Rusland at avvæbne, mens andre "imperialistiske lande" i Europa underholdte svære armeer færdig til øieblikkelig bruk, om man ikke bøiet sig for deres vilje.

Det hidsige sammenstøt mellem den russiske og franske delegation var dagens samtaleemne, og man er av den mening, at om ikke Lloyd George hadde tat et saadant resolut standpunkt mot Frankrike og Belgien vilde møtet i Genua allerede efter den første sammenkomst tilhørt historien. Chitcherin, formand for den russiske delegation endte sin tale med at si, at Rusland var færdig og villig til at understøtte ethvert rimelig forslag som tok sikte paa at umuliggjøre krig i fremtiden og lette de svære krigsbyrder. Hans tale blev av franskmændene optat som et hint til Frankrikes militærpolitik, og formanden for den franske delegation erklærte i en meget ophidset tale, at Frankrike aldrig vilde gaa med paa at avvæbning skulde blit at op til behandling paa detet møte.

Lloyd George erklærte, at det europæiske statsskib nu har al den last det kan bære. Det har saaledes lykkedes Lloyd George at angi tonen ved møtet, og sa, at den eneste betingelse, som vi maa ha for at underhandle med andre (tar antagelig sikte paa Rusland) er:

1). Naar et land har en overenskomst med et andet, eller et lands undersaatter med et andet lands, maa disse overholdes, selv om et av landene forandrer regjeringsform.

2). Intet land skal ha ret til at undergrave et andet lands institution.

3). Et land maa ikke forsøke at tilvende sig et andet lands territorium ved propaganda eller paa anden maate.

4). Et lands undersaatter skal være garantert upartisk behandling i det andet lands retter.

Efter det første møte blev komiteen sammenkaldt og man venter nu paa resultatet av dette.

Efter det hidsige aapningsmøte og efter at sindene var kommet til ro, uttalte Louis Barthou, formand for den franske delegation, at han var glad for, at Lloyd George tok det standpunkt han gjorde, da han nu saa, at det reddet situationen, og han trodde, at der nu var haap om et godt resultat av møtet.

AMUNDSEN FLYVER TIL VESTKYSTEN.

Central Park, New York, 10. april.—Roald Amundsen gik idag ombord i sin "all metal" aeroplane for at paabegynde den første part av sin flyvetur til vestkysten.

Han er ledsaget av løitnant Omdal, som netop er ankommet fra Norge, Horace Gade, R. Lewis (lods), Ernest Ruhl (mekaniker). Flyverne vil paa sin tur stoppe i Cleveland, Chicago, Omaha, Cheyenne, Salt Lake City, Reno, Sacramento. Reisens maal er Seattle.

Iflg. telegram til dagpressen er Amundsens flyvetur blit avbrut ved et maskin uheld nær Cleveland, Ohio.

KULSTREIKEN.

Indianapolis, 10. april.—John L. Lewis sa idag, at situationen var uforandret. Arbeidsnedlæggelsen er 100 procent og alt gik fuldstændig efter planerne. I de felter, hvor uorganiserte arbeidere fremdeles arbeider har organiseringsarbeidet faat godt fothold.

Attorney General Dougherty ankom hertil idag og vil sammenkalde møte mellem de to stridende parter. I tilfælde dette viser sig umulig vil andre forholdsregler bli tat.

STOR EKSPLOSION I SILESIEN

En tysk formand og 23 franske soldater dræpt.

Berlin, 10. april. — En stor eksplosion har fundet sted ved Huetten Smelteverk ved Glewitz, Øvre Silesien. Der var stor forskrækkelse blandt befolkningen. De tyske autoriteter kan ikke forklare, hvordan ulykken er gaat for sig, da distriktet er under den interallierte kommissions kontrol.

PACIFIC LUTH. COLLEGE.

Mrs. A. Knutzen fra Everson, Washington besøgte skolen sidste helg. Hendes søn, Harold, blev den dag konfirmeret i sammen med flere andre, i pastor Carl Foss' kirke.

President O. J. Ordal var sidste uke en tur til Bremerton for at tale ved et større møte av Lutheran Brotherhood.

"Baseball team" organisertes sidste mandag. Anden sport saasom tennis, croquet og golf er alt i fuld sving.

Norskavdelingen spiller fjeldeventyret av Bjerregaard, fredag aften den 21de april, klokken 8 i skolens gymnastiklokale. Der vil bli sang av Normændenes Sangforening (60 stemmer). Alle er paa det hjerteligste indbuden. Billeter bare 25 cents. Kom og se det!

The Western Washington Lutheran Brotherhood Convention avholdtes i Bremerton, Wash., tirsdag og onsdag 4de og 5te ds. Konventionen aapnedes tirsdag aften med en banket i Bremerton Chamber of Commerce. Past. Theo. Hokenstad fungerte som kjøgemester. Taler holdtes av mr. H. E. Gorman, city attorney paa byens vegne; mr. L. A. Bender paa Chamber of Commerce vegne; admiral Hoogewerff paa flaatens vegne; chaplain Thomas paa orlogsgasternes vegne; pres. O. J. Ordal om "The Aim of the Lutheran Brotherhood" og mr. H. H. Basler om arbeidet ved Lutheran Brotherhood i Bremerton i almindelighet. Musikkorpset fra U. S. S. Pennsylvania opvartet med deilig musik under banketten. Onsdag holdtes den egentlige konvention i Lutheran Brotherhood bygningen. Past. E. C. Bloomquist, Tacoma, talte om "The Lutheran Brotherhood Movement." Past. P. W. Erickson, Seattle, fremholdt nødvendigheten av at mobilisere vore mænd i en sterk L. B. A. organisation. Efterpaa fulgte diskussion over disse emner. Det blev besluttet at sende tre delegater, past. E. C. Bloomquist, past. O. J. Ordal og past. Theo. Hokenstad til den nationale konvention i Toledo, Ohio, 9de til 11te mai.

Fra Tacoma møte pastorerne Bloomquist og Holen og lægdelegater fra St. Johns engelsk luth. menighet og Den Første Lutherske. Et godt møte!

Vi kan ogsaa meddele at mrs. admiral Hoogewerff indbød konventionens medlemmer til sit hjem onsdag eftm. Mrs. Hoogewerffs tipoldefar var den kjendte lutherske prest, past. Muhlenberg.

The Ladies' Aid Society av Vor Frelsers kirke, 17de og J street, hadde møte tirsdag eftermiddag i kirkens parlors. Mrs. R. W. Baker var formand paa komitéen. Hun var assistert av mrs. G. Frederickson, mrs. G. K. Skov, mrs. E. R. Breivik, mrs. F. Mason, mrs. William Mierow og mrs. Gilbert Gunderson.

Scandinavian Lines "Hellig Olav" avgik fra Kristiania den 7de april med 148 første og anden klasses passagerer, samt 298 tredje klasses. Ankommer til New York den 17de ds. Avgaar igjen den 27de.

Paaskehymne.

(Mel.: "O, LYSE MINDER." (Junita).

Paasken er kommen!
Venner, kom og se et syn
Fra helligdommen
Kommer englelyn. —
Det er cherubimer,
Sendt ut av herskarers Gud;
Vokterne besvimer,
Hør et englebud:

Kor: Døden — ja døden
Er opslukt av livets Gud;
Glæd dig — ja glæd dig,
O du lammets brud.

Han er opstanden!
Led ei efter livet her. —
Fortæl hinanden:
"Han vil møte der."
Han er festens krone,
Liv og uforkrænklighet,
Kom vor synd at sone
Give verden fred.

Kor.:

Tak for du mødte
Dem i sorgen paaskedag.
Tak for du bødte
Efter Guds behag;
Synd og død og dommen
Helliget min grav med fred,
Se, nu knopper blommen
Den — til evighet.

Kor:

Snart skal vi møte
Til det store paaskegry,
Da alle døde
Skal faa liv paany.
Da, naar livet blommer,
Med en himmelsk blomsterprakt.
I den lyse sommer,
Og i seiersdragt.

Kor.: Døden — ja døden
Er opslukt av livets Gud.
Glæd dig — ja glæd dig,
O du lammets brud.

Carl Winther.

Englands Styre i Indien.

Gjennem alle de sidste aar har det ikke manglet paa røster som har protestert mot den engelske regjerings optræden likeoverfor Indien, og de er kommet fra folk som kjendte Indien vel og hvis ord hadde vegt. Vi hørte dem da Indien, "det loyale Indien," blev trkkuet ind i krigen. Man burde mindes, sa lord Sydenham, hvordan det var med de loyale prætorianere i Romerriket. De var bare loyale saalænge til de trodde de var uundværlige. Blev den indiske armé kastet ind i kampen, vilde inderne faa den opfatning at det britiske verdensrike ikke kunde bestaa uten deres hjælp.

Lord Sydenhams advarsel blev ikke paaagtet. De ledende engelske statsmænd mente at øieblikkets krav var for sterke til at kunne stilles i skyggen av slike hensyn. Men han fik ret. Det gik som han forutsa. Inderne følte sig som det britiske imperiums redningsmænd. Og de begyndte sterkere og sterkere at kræve løn for de tjenester de hadde vist, løn i reformer og i større ret inden sit land.

Igjen hørte vi de advarende røster. Inderne kunde ikke styre sig selv, en national regjering vilde bety undertrykkelse av de smaa og svake, vanstyre og kaos. Og saa meget gehør fik de bekymrede politikere at det drog ut med reformerne, til spændingen blev saa sterk, at regjeringen fandt at maatte gi efter. Saa kom endelig omlægningen av Indiens styre i den nye forfatning som blev fremlagt av lord Chelmsford og Mr. Montagu og saa vedta av parlamentet.

Paany kom de samme betænkeligheter til orde, mens inderne selv i stor utstrækning fandt de indrømmelser som var gjort, utilstrækkelige. Det var ikke bare i England at protesterne strømmet ind, ogsaa mange av de engelske embedsmænd og officerer i Indien var av samme mening. Og reformerne bragte ikke fred og ro. Agitationen i Indien tiltok i intensitet, og englændernes nervøsitet vokste. Saa kom de ulyksalige begivenheter oppe i Papjab, med den 'sterke' guvernør O'Dwyer og med general Dyer som "reddet" Indien ved at skyte paa deltagerne i et folkemøte og fare frem mot befolkningen med en grum strenghet, som mange fandt oprørende.

Men de gamle uveirsprofeter i England billiget hans handlemaate, og det var ikke faa som mente, at slik var det, man maatte optræde for at skaffe fred i Indien. Mere end en gang er en slik opfatning blit gjort gjældende. Da f. eks. moplaerne begyndte sit oprør, k,u,nde vi se forslag om at general Dyer burde sendes ut for at greie braserne.

Det har ikke manglet paa tegn til at en reaktion er under opseiling mot den fremgangslinje, som kan følges tilbake til lord Minto og viscount Morley: at søke at ordne forholdet til inderne gjennem en skridtvis imøtekommelse av nationernes ønsker. Og det kan hænde at reaktionen nu er indtraadt for alvor.

Isaafald vil vi maatte vente en kraftig optræden mot de indiske nationaliteter. Det vil ikke være nok at arrestere Gandhi, og det vil kanske ikke for øieblikket bety stort for at stanse den nationalistiske agitation. For Gandhi har alt for næsten en maaned siden indstillet sin propaganda mot samarbeide med englænderne. Det vil bli nødvendig at la andre ledere vandre i fængsel ogsaa, o,g de ekstraordinære domstole kan dømme dem til haardt fængsel, ja til slaveri eller til døden. Regjeringen har kraftige midler i sin haand. Det vil nok sætte ondt blod, og misnøien vil vokse, og den vil mere og mere gaa over i had, had til England og til Europa i det hele. Det har ligget og ulmet længe, et slikt had, og det er ikke bare de politiske brytninger som har næret det. Europæerne i Indien og i kolonierne har forstaat at øke det ved den voksende uvilje de efter krigen mere og mere lægger for dagen likeoverfor de farvede racer.

Og England har foreløbig magtmidler nok. Med kuglesprøiter og kanoner kan de slaa al motstand ned, selvom tyrkere og afghanere skulde falde paa at rykke ind i landet. En opstand i Indien kunde kanske hat nogen utsigt til at lykkes under krigen, men da blev anledningen ikke benyttet, og nu vilde det rimeligvis gaa som ved det store oprør i 1857, hvor ogsaa inderne lot være at utnyte Englands vanskeligheter under Krimkrigen, men ventet til den var over. Resultatet vilde da bli at England or en tid maatte styre Indien ved bajoneternes hjælp, nu tre-fire aar efter den store krig, som angivelig blev ført for at "beskytte de smaa og svake og undertrykte."

Men sikkert vilde det frisindede England før eller senere reise sig mot en slik politik, og vi har vanskelig for at tro at den vil bli fulgt selv nu, da reaktionens vind kan spores paa saa mange kanter i verden. Der maa komme folk, som hævder, at lord Reading og Mr. Montagu i den sak, som nu har bragt krisen frem, har hat ret. Det gjælder, som man har set, en kraftig henstilling fra den indiske vicekonge om at ændre signalerne likeoverfor Tyrkiet. Og naar den kommer nu, saa er det en følge av at denne sak har faat saa sto rbetydning i Indien, at den ikke mere kan oversees. Det er jo ogsaa kjendt nok, at netop det tyrkiske spørsmaal mere end noget andet har sveiset inderne sammen til en enhet i sit krav paa at bli herrer i sit eget land.

For muhamedanerne gjælder det her det, som for dem er det vigtigste, deres religion. Og for hinduernes vedkommende er spørsmaalet blit saa vigtig fordi de her mener at ha beviserne for, at den britiske regjerings givne ord ikke er at stole paa.

Gang paa gang er Lloyd Georges ord den 5te januar 1918 blit citert: "vi kjæmper ikke for at berøve Tyrkiet sin hovedstad eller de rike og kjendte land i Lille-Asien og Thrakien, som er overveiende tyrkisk av race... vi vil ikke bestride opretholdelsen av det tyrkiske rike i den tyrkiske races hjemland."

Uttalelsen kom frem, da det gjaldt at anspænde kræfterne til den sidste avgjørende kamp. De muhamedanske soldater som da kjæmpet under de engelske faner, var blit stadig mere betænkelige, og det gjaldt at berolige dem. De opfattet da ogsaa førsteministerens ord som et høitidelig tilsagn om, at man ved fredsslutningen ikke vilde gjøre særlig sterke indgrep i sultanens, chalifens, ret og magt. Det er likegyldig om denne fortolkning var rigtig eller ei. Det var den

Forts. side 6.

Bondepressen. Aktiekapitalen for det nye bondeblad i Trhjem skal økes fra 100 tusen til 300 tusen kroner.

Arbeidsløsheten. Statens arbeidsformidling meddeler, at arbeindsløsheten er mindsket med 300 mand i mars, saa at der nu er 47,000 arbeidsløse.

Marianne Waagønes, født Johannesen, Bodø, er avgaat ved døden, nær 68 aar gml.

Fylkesm. Hagb. Lund overtok forleden sit nye embede som fylkesmand i Finmarken med bopæl i Vadsø.

..**Kristianssand,** 17. mars. Sildefiskerne, so mhar deltat i vaarsildfisket ved Egersund og Haugesund er nu reist hjem. Ved Egersund har utbyttet vært 4—5000 kroner pr. baat, og ved Haugesund noget mindre. Ialt har ca. 2 tusen baatlag deltat i fisket

Klipfisktørkeri i Aalesund. — Grosserer Oscar Larsen anlægger et stort tørkeri for klipfisk med en daglig produktion av 5 tusen klipfisk.

Slagter Næsgaard, Bodø, har ianlednign sin 70-aarige fødselsdag skjænket haandverkernes kvindeforening 1 tusen kroner som skal gaa til et alderdomshjem.

Forlovelse er indgaat mellem Sofie Christoffersen og Olaus Lockert, Nyksund.

To miner er drevet iland ved Kraakøy og ved Kristianssund.

..**Det driftige. firma** Bertheus J. Nielsen, Harstad, har saltet 1500 tønder smaasild, som kappes og sendes til Tyskland.

..**Drammen, 17. mars.** Buskeruds fylke har vedtat at yde bidrag til Lierbanen.

De daarlige tider for skibsfarten. Et av verdens største linjerederier, Transatlantic i Gøteborg, har en nettofortjeneste ifjor paa 1¾ million kroner, hvorfor intet utbytte utdeltes.

Moss, 17. mars. Kase gaard paa Jeløen utgjørende vel 300 maal indmark og ca. 100 maal skog, er av direktør J. J. Beer Kristiania, solgt til forhenværende slotsgartner Nickelsen for ca. 200 tusen kroner.

En voldsom ildebrand herjet forleden Tveitsund i nærheten av Arendal. Otte bygninger, hvoriblandt tre hoteller, landhandlerier og to banker brændte ned til grunden.

..**Bankdirektør under tiltale.** — Den tidligere direktion for Romsdalske Veksel og Landmandsbank, Molde, er sat under tiltale for overtrædelse av straffelovens paragrafer, blandt andet for bedrageri, utroskap og urigtig bokførsel.

Telegrafbest. Th. Kristiansen forlater i disse dage Røst for at tiltræ sin nye post som bestyrer for Ingø Radio.

Stamsund, 9. mars. To mand fra Stamsund, Sandrup Hansen og Arnoldus Pettersen, som drev fiske sammen paa en 3-rums spisbaat, forulykket forleden. Begge var ugift, henholdsvis 21 og 23 aar gamle. Der blev søkt hele aftenen efter dem, men der fandtes ikke andet spor, end en linestamp. Ulykken tror man har hændt under opseilingen i den tætte snekave, som satte ind om formiddagen.

Moss, 17. mars. En galeas, som under manøvrering i isen utenfor Lille-Færder igaar støtte hul i bunden, er blit slæpt ind av dykkerbaaten "Ulabrand", som var tilkaldt til assistance. Galeasen gaar under tysk flagg og var lastet med 460 kander sprit og 46 kasser brændevin — hver kasse paa 12 flasker. Toldvæsenet reiste ombord og forseglet lasten.

Stokmarknes, 14. mars. Vesteraalens dampskibsselskap har avholdt styre- og representantskapsmøte i Svolvær til behandling av aarsregnskapet for 1921. Driftsoverskuddet utgjorde kr. 740 tusen. Der blev besluttet utdelt 10 procent til aktionærerne. Skatten til stat og kommune utgjør 460 tusen.

Ragnvald Aleksander Karlsen, 15 aar gammel, omkom forleden i Saltstrømmen, idet han og tre andre gutter skulde forsøke at trække en baat langs land. Pludselig skar baaten under og gik fuld av vand. Det var noksaa glat paa berget, og i forfjamselsen slap gutterne tauget og baaten gik ut i strømmen. Gutten var fra Tuv.

Skien, 20. mars. Den av Skiens formandskap nedsatte komité til behandling av Skiens og Oplands privatbanks andragende om kommunal tegning av preferenceaktier for 300 tusen kroner har nedlagt sit hverv. Komitéen hadde anmodet banken om forskjellige oplysninger, men bankens styre har svart, at den tar sit andragende tilbake igjen.

Brand og indebrændte husdyr. Drammen, 17. mars. Tidlig imorges nedbrændte uthusbygningerne paa gaarden Bjerknes i Efterlødt i Sandsvær. Der var ikke tale om at redde noget. Besætningen, 5 hester og 4 kjør, indebrændte, foruten avling og redskaper. Man anslaar skaden til 60 tusen kroner. Alt var assurert. Gaarden tilhører Thor Kleppan.

Rusaanes snekerifabrik, som brændte ned ifjor, er nu atter i fuld drift. Den nye fabrik har kostet 160 tusen kroner og har et grundareal paa 450 kvadratmeter. Den er noget større end den brændte bygning, idet den var bare paa to etager; den nye er paa tre etager.

Mordsak i Vefsen. En opsigtsvækkende mordsak er under opseiling i Mosjøen. Lappekonen Malla Pedersen beskylder Gunnar Vesterfjeld for i aarenes løp at ha dræpt seks personer, nemlig Mallas fire barn og desuten sin første kone og sin mor; allesammen med gift.

Buskerud laaner 10 millioner. Buskeruds fylkesting har vedtat at opta et laan paa 10 millioner kroner til dækkelse av utgifter ved fylkets elektricitetsforsyning og opførelse av sindsykeasyl, jernbanebidrag, opførelse av skolebygning m. v. Laanet skal løpe i 40 aar.

En uhyggelig statistik. Dr. Ivan Bratt oplyser, at der er fem gange saa megen drukkenskap i Kristiania som i Stockholm.

En betimelig varsel. Under sparebankernes aarsmøte i Kristiania forleden rettet direktør Kierulf en advarsel mot de mange uvederheftige rykter som folk med stor lethet viderebefordret utover. Slike rykter ødelægger en bank og vil dræpe en forretning.

Øvre Richter Frich, romanforfatteren, korrespondenten, jordomseileren, kosmopoliten, fyldte 24. mars 50 aar. Det er ikke litet Frich har faat tid til at skrive disse halvthundrede aar. Mange nøier sig med halvdelen, om om de saa blir 90. Og Frich er jo bare i sin beste alder endnu, og kan række betydelig mere, aarene utover, en robust krop og en robust begavelse. Alle kjender ham, alle har læst noget av ham, alle har hørt hans navn og fæstet det i sin erindring, fra bachfischen til høiesterets medlemmer, fra kutorvsgutten til senatoriets døgndrivere.

Brevik, 17. mars. Ved Dalen Portland Cementfabrik er tarifen utløpet og forhandlinger skal gjenoptas. Da fabriken ikke kunde godta en av arbeidernes forhandlere, vilde arbeiderne nedlægge arbeidet. Kredsmæglingsmanden har imidlertid nedlagt forbud mot arbeidsstands og mægling paagaar.

I Jostedalen er kravet sterkt uppe um veg fraa Faaberg til Skjaak i Gudbrandsdalen. Det vegsamband som vantar skal vera berre 35 a 4 km. Heradstyret hev teke upp samarbeid med heradstyret i Skjaak. Venteleg vel dei ein deputation som skal til statsmagterne. Her er ein gamall rekkje-veg, som i uminnelege tider hev vore nytte som drifteveg med fe ausyver. Kunde denne vegen verta bygd, vilde her verta ikkje liti kjøyreferdsla. Men serleg vilde her verta stor og interessant bilkjøyring.

Kristiansand, 17. mars. Kommunen har nu ialt bevilget kr. 1.064.750 til nødsarbeider og formandskapet uttaler i henvendelse til staten, at kommunen ikke kan fuldføre de paagegyndte arbeider, endsige begynde paa nye, før de fornødne kan optas. Faar man ikke laan maa nødsarbeiderne indstilles. Der er nu 700 arbeidsledige i Kristianssand og 100 nødsarbeidere. Det heter videre i henvendelsen, at skatterestancerne siden nytar er øket fra ca. 3 millioner kroner til kr. 3.240,000.

Helsing fraa Sogn (ved avduking av minnesteinen for Olav Trygvason, daa han stod paa Dragseidet og band kristentrui fraa Romsdalen til Sørlandet':

Tak hatten av for den høge mann
som kjempa mot myrkret og siger vann,
Forfederne vaare, harde og grumme,
mjukna daa maatte tumme for tumme,
for ljoset fra Gud og kjærleiksstraumen
fylgde han Olav med frelse flaumen.
So ærar me Gud daa for Olavsverket,
Ein kristen daap og det krossarmerket,
til gang og sæla for alle frender
som liver og strævar i disse grender.

M. i Sogns Tid.

Banedirektør Tydén fra Luleå har i dise dage opholdt sig i Romsdalen for at studere de der drevne forsøk med snerydning for automobilkjøring om vinteren. Direktøren, som er medlem av kongelig svensk kommission til utredning av dette spørsmaal uttaler sig med den allerstørste anerkjendelse om forsøkene. Bilkjøring er et problem, uttalte han, som beskjæftiger alle lande med stort snefald. Naar problemet er løst, vil man kunne gaa over til bilruter paa mange steder, hvor man ellers maatte benytte jernbaner. Uhyre summer vil herved kunne indspares baade i anlæg og drift.

Blodfattig. Fru Marianna Smiderer i Rhodes, Mich., skriver: "For tre aar siden var jeg meget syk. Jeg hade bleksot og mit blod var i en saadan forfatning, at ingen læge formaadde at gjøre noget for mig. Jeg læste i min avis om Dr. Peters Kuriko og skrev efter en prøveflaske, som hjalp mig saa meget, at jeg fik lyst til at fortsætte behandlingen. Jeg er nu rask og istand til at gjøre mit arbeide. Jeg vil gjerne henlede hver eneste lidende kvindes opmerksomhet paa denne medicin." Dene gamle, prøved familimedicin er kjendt som en "Blod Medicin"; dens avgjorte indvirkning paa nyrerne og leveren og andre blodrensende og blodreducerende organer forbedrer blodets tilstand og gjør det rødt, rikt og rent. Den blir ikke solgt av apotekerne, men forhandles av specielle agenter. Skriv til Dr. Peter Fahrney & Sons Co., 2501 Washington Blvd., Chicago, Ill.

Tacoma

DR. C. QUEVLI
er tilflyttet sine nye kontorer
1314-20 National Realty Bldg.
Kontortid kl. 1—5

DR. A. C. A. GAULKE
Læge og Kirurg
1401-2 Puget Sound Bank Building
Kontortid: 10-12, 2-4. Tel. Main 1172
Res. 4603 No. Cheyenne St.
Hj. N. 46th St. Boulevard
Privat Telefon Proc. 2112.
Træffes hjemme fra 5—7 hver aften.
Mavesykdomme hos kvinder.

Tel.: Main 405
Tacoma kontor: 5401 So. Union
Tel. Main 7249.
DR. E. L. CARLSEN
Rust Building
9—12 form. 1—4 og 5—6 eftm.

DR. B. H. FOREMAN
General Surgery
PERKINS BUILDING
Special attention given goitre, hernia (rupture) and tonsils

DR. J. R. BROWN
1620 Puget Sound Bank Bldg.
Office Phone Main 2500 — Res. Phone Main 2498
Hours 11—12 and 2—4

Dr. H. Petersen Dana
Læge og Kirurg
Suite 330 Provident Bldg.
Kontortid fra 12 til 6 eller ved overenskomst
Res. Tel M. 877 Kontortel M. 3378

C. C. Mellinger Co.
BEGRAVELSESDIREKTØR
Priser som vil passe for alle.
Kvindelig assistent. Norsk tales.
Telefon Main 251.
419 So. Tacoma Ave. Tacoma, Wn.
Skandinavisk

Telefon: Main 7745
C. O. Lynn Co.
Skandinav. begravelsesbyraa
717-19 Tacoma Ave.
(Vis a vis Central School)
Tacoma, Wash.

Phone Main 412.
BUCKLEY KING CO.
Begravelsesdirektører.
726-732 St. Helens Ave. Tacoma

John Cassedy — A. P. Allen
Tel. Main 8151
CASSEDY & ALLEN CO.
Funeral Directors
1110 So. 12th St. Tacoma

LIEN'S PHARMACY
LIEN & SELVIG
Eiere
Vi bruker de reneste og beste apotekervarer.
Fri levering pr. motorcykle.
Main 7314.
1102 So. Tacoma Avenue

Reparationer
av uhre, allarmklokker osv. utføres best og billigst av K. Andersen, 1125 Tacoma ave., vis a vis The Public Library.

Syd Tacoma
M. B. Nielsen — A. Hansen
DODGE CARS
Sales and Service
South Tacoma Garage & Machine Shop
Madison 1409 — 5629 Union Ave.

(Paid Advertisement.)

William Clayton
Kandidat til stillingen som
Councilman
18de april, 1922.

To Fordele
har man ved at kjøpe fisk fra
Northern Fish Co.
15th og Dock Sts.
De faar fisken
Fersk og billig.

AALESUNDS KREDITBANK
—AALESUND, NORGE—
Oprettet 1877
Aktiekapital fuldt indbetalt.....Kr. 6,000,000
Oplagte reserver .....Kr. 6,950,000
Egen formue .....Kr. 12,950,000
Forvaltningskapital .....Kr. 50,000,000
Modtar indskud til höieste rente. Man kan sende check i dollars eller kroner eller money orders. Kontrabok sendes indskyderen eller opbevares gratis i banken. De nuværende kursforhold er särdeles gunstige for pengeforsendelse til Norge

Sörlandets Kreditbank
KRISTIANSSAND S.
INDSKUD
til høieste forrentning, fortiden:
Bankboken sendes rekommandert eller opbevares gratis i banken om ønskes.
5½ pct. 6 maan. opsigelse, 5 pct. alm. sparebankvilk.
BENYT
den nuværende gunstige kurs.

Centralbanken for Norge
Christiania
Egen kapital og fonds kr..... 69,000,000
Indskudte midler o. div., kr.....501,000,000
Ialt pr. 1. 1. 1920, kr.....570,000,000
Besørger utført enhver almindelig bankforretning i Norge og det øvrige
Skandinavien
Kjøp og salg av alleslags aktier samt stats- og hypothek- og kommune-obligationer foregaar ved vor fondsavdeling.

Andresens og Bergens Kreditbank A/S
KRISTIANIA — BERGEN
Aktiekapital og Reservefond Kr. 112,000,000
FORBINDELSER:
Tacoma: National Bank of Tacoma
Seattle: Dexter, Horton Nat'l Bank
Chicago: State Bank of Chicago, Nat'l Bank of the Republic
New York: Nat'l City Bank, New York Trust Co., Brown Brothers & Co., Guaranty Trust Co., Irving Nat'l Bank, Nat'l Bank of Commerce
Dollars kan indbetales for vor regning til nævnte banker og vil bli arrangert av os til dagens beste kurs saasnart vi har faat meddelelse om indbetalingen. Man kan ogsaa i disse banker kjøpe kroner checks og sende til os.
Modtar indskud som for tiden forrentes med:
4 1-2 proc. for indskudd paa sparebankvilkaar.
5 proc. for indskudd paa 6 maaneders opsigelse.
Benyt den gunstige kurssituation for remisser til Norge.

DRAMMENS PRIVATBANK
DRAMMEN : : : Oprettet 1867
Aktiekapital fuldt indbetalt .....kr. 9,000,000
Oplagte fonds .....kr. 10,000,000
Tilsammen .....kr. 19,000,000
INDSKUD
modtages til høieste forrentning, fortiden:
6 procent paa 6 maaneders opsigelse
5½ procent paa almindelige sparebankvilkaar
Benyt Dem av den nuværende høie kurs paa dollars i Norge til at sende penge hjem. Dollarsbeløp kan sendes os i check, helst paa New York, eller indbetales for vor regning til the New York Trust Company, New York.

(Paid Advertisement)
Claire Bowman
For
Commissioner
Primaries
April 18, 1922
NO PREFERENCE

F. H. PETTIT
CANDIDATE FOR
MAYOR

I stand for:
Strictest economy consistent with good Government, close co-operation between the office of Mayor, Public Safety, County and Federal officials in law enforcement.
Lake Cushman Power site.
Immediate development of additional power to meet present urgent needs.
A great Industrial Tacoma.
A square deal for all.

Phone Main 4900
PAID ADVERTISEMENT

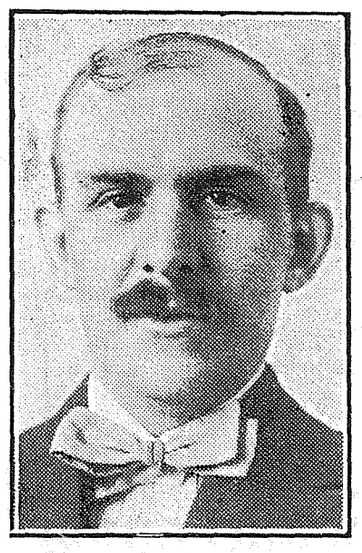

HARRY M. SMITH
Candidate for
City Councilman
(Preference: Public Safety)

I stand unequivocally for the enforcement of all laws, especially those pertaining to the sale of liquor and narcotics. Experience of 12 years in the police department. 5½ years as chief.

Twenty-two years' residence in Tacoma.

Following News Editorials and items of record:

Ledger News item, Dec. 14—Chief Smith is, I believe, one of the best chiefs that Tacoma has ever had.—Com. Shoemaker

News Tribune Editorial, Dec. 14-21—Chief Smith is one of the best police chiefs the city ever had.

Tacoma Times Editorial, Dec. 19-21—Harry Smith was the best chief we ever had, and we're willing to admit hat. It's true.

PAID ADVERTISEMENT.

Norge

Av Nansens uttalelser under turnéen i Europa har især den vakt opmærksomhet, hvori han berører de europæiske regjeringers stilling til hungersnøden forrige sommer. Hadde regjeringerne dengang tilsammen ofret 5 millioner pund sterling — det halve av, hvad et slagskib koster — da hadde man kunnet redde saa godt som alle de milloner av mennesker, som av hungeren dreves i døden.

Landsmel (grisemat) sendt til Nord-Norge. "Aftenposten' skriver, at det nu er er oplyst, at det bedærvede mel til Nord-Norge ikke er sendt fra nogen privatmølle, men fra Vaksdals statsmølle. Vedkommende stasraad oplyser, at det er en misforstaaelse. Aviserne spør: Hvordan kan en saadan misforstaaelse fremkomme? En undersøkelse forlanges igangsat. En privatmølle vilde aldri vove at sende ut saadan grisemat, som hele familier blev syke av. Tidens T.'s Bergens-korresp. har nærmere undersøkt saken om det bedærvede mel. Herunder konstateres, at omtrent hele skibsladnigen er returnert til Bergen fra Nord-Norge.

Nord-Norges jernbanekrav. — Man begynder nu at samle sig om planen, som den fra først av var paatænkt, at bygge den helt frem til Bodø, og samtidig bygge baner i Troms fylke. Man har sendt regjeringen henvendelse om, at Tromsbanen medtas i den første jernbaneplan, naar man er kommet til det endelige resultat.

Arendal, 17. mars. Aust-Agder fylkesting aapnedes idag av den ye fylkesmand Jonas Pedersen. Til opmand valgtes ordfører Kateraas. Den nye fylkesmand understreket i sin aapnings tale at vise den strengeste økonomi. Han meddelte, at han vil foreslaa, at fylkestinget bemyndiger fylkesutvalget til at avgjøre hvorvidt og i hvilken utstrækning arbeidet ved fylkets elektricitetsforsyning skal fortsættes. Opmanden mindet i varme ord den tidligere fylkesmand Knudtzon, som er avgaat ved døden siden siste fylkesting og ønsket den nye fylkesmand velkommen til Aust-Agder.

Ei 30-aarshøgtid. Den 4. mars var det 30 aar sidan Blixsalmarne vart godkjende til kyrkjebruk, og dei er no innførde i 479 kyrkjor. Ein kann med full orsak segja, at Elias Blix var salmeskallen av Guds naade. So egte, so inderleg, so uppatt-yngjande er salmarne hans, eit velsigna vaarbood og sumarver fraa Gud yver det norske kyrkjelivet. Elias Blix er den beste mannen kyrkja vaar hev havt paa lange tider, og salmarne hans ein eignalut som ein snaut kann verdsetja høgt nok. Tenk paa korleis det vilde kjennast, um det ingi Blix-salmar hadde vore! Tomt og fattig for mange, mange utyver landet, og helst for ungdomen. — Men den norske kyrkja set ikkje nok pris paa denne herlege salmeskatten. Fleire kyrkjor, ja alle i landet, burde no taka Blix-salmarne i bruk. Det er ingi tid til aa drygja lenger, er so dei verkeleg vil eit godt og grøderikt kyrkjeliv og folkeliv. Og dei, som hev innført deim, burde bruka deim meir. Tel dei her paa Voss, der det i det siste hev vore sunge dansk-norske salmar. Orsaki til dette kann vel koma noko av, at baae prestarne her hev tak-um til vore burte fra kyrkjetenesta, for sjukdom skuld, skr. "Unglyden."

En hardhaus. Fra Kaljord berettes, at et kid blev ifjor sluppet tilfjelds med sauerne først i juni. Da sauerne blev tat hjem ifjor høst manglet det. Man trodde naturligvis at det forlængesiden var død. Tirsdag den 7. mars om morgenen hørte handelsmanden, som bor ved anlægget paa Kaljord, en gjet bræge oppe i fjeldet. Han gjorde sig en tur opover, og fandt det savnede kid, som var i beste velgaaende, stort og fedt. Det var godt tilmode, tiltrods for, at det hadde overvintret i fjeldet. Kidet tilhørte gaardbruker Anton Olsen, Kaljord.

Fhv. stortingsmand Hans Hurum er død, 78 aar gammel. Han var født paa Hurum paa Østre Ringerike, men kjøpte i 1860-aarene gaarden Skamarken paa Tyristranden, hvor han siden har bodd. Hurum var en rikt utrustet personlighet med en stor arbeidskraft. Bare 33 aar gammel blev han i 1877 valgt til stortingsmand for Buskerud. Senere blev han gjenvalgt i 1880 og 1889, likesom han var medlem av det overordentlige storting i 1882. I hele sin stortingstid var han medle mav jerbanekomitéen. Ogsaa i hjembygdens kommunale liv blev han sterkt lagt beslag paa. Han var i en langt aarrække medlem av herredsstyret, en periode ordfqører, og videre overformynder, aastedskommissær, formand i fattigkommissionen m. v. Ved siden av sine mange offentlige gjøremaal fik han tid til at drive sit gaardbruk slik, at det stod som et mønster for alle.

Kommandørkaptein Th. Mathiesen, Norges ældste sjøofficer, er forleden død i den høie alder av 89½ aar. Han blev officer i 1853 og utnævntes til kommanfor i 1886. I en aarrække var han chef for Bergens verft og sjømilitære distrikt. Under sit ophold i Bergen var Mathiesen i 20 aar kontorchef for Det Bergenske Dampskibsselskap. Da han nytaarsaften 1897 fratraadte denne stilling, var han gjenstand for stor opmærksomhet saavel fra direktionen og kontorpersonalet som fra skibenes besætninger. Han modtok varm anerkjendelse for sin dygtige bestyrelse og sit humane forhold til funktionærerne. Mathiesen faldt for aldersgrænsen i 1898. Han var ridder av første klase av St. Olavs orden og desuten indehaver av en række utenlandske ordener.

TO NORSKE BISKOPER DØD.

Biskop Gustav Dietrichson i Hamar er den 20. mars avgaat ved døden paa Lovisenberg sykehus, Kristiania, efter at man i længere har vist, at han var haapløs lidende av mavekræft. Biskop Dietrichson var født i De Forenede Stater, hvor hans far var prest. Han blev student i 1873 og teologisk kandidat i 1878. Efter nogen tid som stifts kapellan i Hamar stift blev han utnævnt til sogneprest i Storeivedalen i 1887 og flyttet i 1897 nordover som sogneprest i Bodø. I 1910 blev han ved ledigheten efter biskop Bøckman, utnævnt til biskop i Tromsø stift. Her virket han til 1918, da han efter biskop Otto Jensens død søkte sig forflyttet til Hamar.

* * *

Biskop Tandberg døde om formiddagen kl. 10.30 den 21. mars i Kristiania. Dette budskap kom overraskende for mange, og derfor vækker det saa stor deltagelse. Man vidste at biskopen var syk, men trodde ikke at det var saa alvorlig. Biskop Tandberg var født i 1852 og var søn av daværende pastor, senere biskop Tandberg. Han begyndte sin geistlige virksomhet i 1875 som personalkapellan paa Jevnaker. Senere var han en del aar stiftskapellan i Kristiania stift. Derefter virket han i nogen aar som prest i Kristianssand. I 1898 forflyttedes han til Røken og i 1903 til Kristiania, hvor han blev sogneprest til Petrus menighet. I 1911 utnævntes han til stiftsprovst i Kristiania og sogneprest til Vor Frelsers menighet. Ved valget paa biskop efter avdøde biskop Bang fik Tandberg de overveiende antal stemmer og utnævntes til biskeembedet i 1912. I henved 10 aar fik saaledes Tandberg bære bispestaven. Det har vært en bevæget tid i kirkelig og teologiske henseende og hyrdeembedet har sikkert ikke vært saa behagelig, men bragt mange bekymringer. For skolevæsenet var biskop Tandberg meget stærkt interesert; han var i sine yngre aar lærer en tid og i flere av de kommuner, hvor han virket som prest var han formand i skolestyret. Tandberg har ogsaa virket som skribent; fra hans haand foreligger saaledes et skrift om "Den moderne Determinisme" og en række av hans foredrag ved forskjellige leiligheter er utkommet; her skal nævnes: "Den naturalistiske Moral og Digtning", "Trues Kirken av en ny Rationalisme?" Tillige foreligger fra hans haand en skildring av biskop Heuchs liv og virke.

Dr. W. B. Burns
Dr. James Davis
Dentists
Bedre tandarbeide for mindre.

Vi kan spare vore kunder fra 20 til 25 procent av tandlägeregningen og gi dem fuld garanti for arbeidet. Vi har 16 aars praktice i Tacoma.

937½ Broadway
Opposite Rhodes Bros.

You can help cut down the
H. C. of L.
by eating at
Burson's Restaurant
1350 Pacific Ave.
Meals 15c and up.
Hot Cakes and Coffee 10c.
Einar Burson, Mgr.

EFTERLYSNING.

Det norske vicekonsulat i Seattle søker oplysninger om Johannes Andersen Øksland, alias John Andersen, alias Ole Fosland, født i Sande i Sogn august 1879, fra hvem intet har vært hørt siden februar 1915. Hans siste kjendte opholdssted var Lyle, Wash. Hans mor længes efter at høre fra ham og arv er tilfaldt ham efter bestefar og søster.

KULSTREIKEN EN FORBRYDELSE.

Det er at befrygte, at den store kulstreik vil sinke den indtraadte bedring, især om den skulde bli langvarig. En kamp som denne er en national ulykke til enhver tid, og under de nuværende forholde er den likefrem en national forbrydelse, hvor skylden nu end ligger. Statsraad Davis, chef for arbeiderdepartementet, er ifærd med at samle paalidelige oplysninger vedrørende denne tvist saa vel som industrielle forhold i almindelighed, som kan berøres av streiker eller lock-outs. Hensigten er at bringe alle væsentlige kjendsgjerninger i saadanne tvistemaal til almenhetens kundskab, og paa grundlag av disse oplysninger kan da folket opgjøre sin mening om saken. Som det nu er, har folkemeningen intet andet grundlag for sin dom end de ensidige oplysninger og paastande, som fremlægges av stridens parter.

At Davis er paa rette vei her sier sig selv. Det underlige og beklagelige er, at han og hans forgjængere ikke har gjort dette før. Der vilde være langt mindre strid i det industrielle liv, om almenheten hadde paalidelig og fuldstændig oplysning om stridspunkterne paa forhaand; for baade naar det gjælder at forebygge og at bilægge industrielle tvistemaal er en oplyst og vel underrettet folkemening den vigtigste faktor.

Fra den gemytlige side.

Hør her, Marie, vil du gi den unge mand, som besøker dig om aftenen, en besked fra mig?

Marie (rødmende): Ja, hr. grosserer.

Sig til ham, at det ikke er saa nøie, om han røker mine cigarer; men jeg vil sætte stor pris paa, at han ikke tar morgenaviserne med sig, naar han gaar.

(Paid Advertisement.)

William A. Stuart
Kandidat for
MAYOR

De fleste Tacoma-folk tror ganske sikkert, at Stuart vil bli Tacomas næste mayor og valgt ved primary-valget.

Dette vil spare mange penger for skatteyderne, ved at man undgaar et nyt valg.

Build it with Dower's
Vi har et stort Lager av
Alle Slags Bygningsmaterialer
John Dower Lbr. Co.
On Tideflät - Main 7000

Grav-Monumenter

Tel. Main 2214
Pacific Monumental Works
Gir beregninger av alt slags stenarbeide og monumenter.
DAVID S. McKENZIE, Prop.
2015-2017 Pacific Avenue
Tacoma

Bruk mere
Rock Dell Sirup i 1922
YOUNGLOVE GROCERY CO.
Manufacturers and Wholesale Grocers

Mænds Arbeids-Sko $2.85
Samuelsen & Berg, - 11. & K

Mænd
som have Lyst til at lære at kjende sig selv, skulde skrive efter et Exemplar af N. Rosenberg Co's berømte Bog
"Ungdommens Raadgiver"
Bogen omhandler Livets Hemmeligheder, Ægteskabets mange Slags Sygdomme, hemmelige Synder, deres Følger, Forebyggelse og hvorledes man kan helbrede sig selv i Hjemmet, o. s. v., og er i høi Grad interessant. Sendes frit i forseglet Omslag til Enhver, som paa et Postkort eller i Brev indsender sin Adresse til det paalidelige Lægefirma
N. ROSENBERG CO., 117 N. Dearborn St. Suites 209-210, Chicago, Ill.

Seattle

DR. TORLAND
Utdannet ved Kristiania Universitet
320 Cobb Bldg., 4th og University
Kontortid: 2—5 eftm.
Office phone—Elliott 4492.
Residence Phone—East 280.

Drs. Ivar og Eiliv Janson
311-14 Cobb Bldg., 4th & University
Tel. Main 1024.
Kontortid: 10-12 form. 2-4 efm.
Søndage, 10-11 form.
I. Jansons residens 606 W. Galer.
Tel. Queen Anne 1217
Dr. E. Janson, specialist i kjøns- og hudsykdomme.

Dr. Frederick S. Sandborg
Kjøns- og nyresykdomme.
403 Joshua Green Building
Seattle, Wn.
Kontor, Main 4826, Bop: erth 488

Dr. Edward C. Ruge
Læge og kirurg
501-2 Joshua Green Bldg. Elliot 445
Residence 3309 Hunter Blvd.
Res. Phone Rainier 839
Mandag, tirsdag, onsdag 9-12, 2-5, 7-8
Söndage 11-1
"Farm in the Hills"
for
Helbredelige Tæringsyke.

Christofer Jacobsen
NORSK ADVOKAT
Kontor: 554-555 New York Block
Hj. av Second ave. og Cherry st
Tel. Main 1325
SEATTLE, WASH.

Lehmann Bros.
Wholesale Grain, Flour, Feed
Seattle, Wash.

Tacoma Tidende

og "Vestkysten"

Published every Friday morning

Published every Friday morning. 310-11-12 State Bldg., Tacoma

JOHN SOLEY, Editor

AMERICAN ASSOCIATION OF FOREIGN LANGUAGE NEWSPAPERS MEMBERSHIP LABEL WORLD BUILDING NEW YORK

Entered at the Post Office at Tacoma as second class matter

STRAFFEPORTO.

Mange norske her i landet har i den senere tid undret sig over, hvorfor det amerikanske postvæsen opkrævet 6 cents strafporto paa brevkort fra Norge, paa hvilke avsenderen kun har sat et 20 øres frimærke istedetfor 25 øres, som portoen har vært siden begyndelsen av aaret 1921. Bestemmelsen i postloven om avkrævning av strafporto har altid vært, at der skal opkræves det dobbelte av den manglende porto, altsa i ovennævnte tilfælde 2 cents.

For at faa klarhet i saken har Foreign Language Information Service Norsk Oplysningskontor henvendt sig til potststyrelsen for at faa oplysnig om samme. Der oplyses, at grunden til den høie strafporto er den, at verdenspostforeningen ved sit møte i Madrid i november 1920 vedtok, at straffeportoen skal være det dobbelte av den manglende porto, men i intet tilfælde maa der kræves mindre end 6 cents. Bestemmelsen gjelder over hele verden indn den internationale postunion. Hvis man herover sender et brevkort eller gratulationskort til venner og bekjendte i Norge og bare sætter et 1 cents frimærke paa, istedetfor 2 cents, saa vil modtageren bli avkrævet en strafporto paa 30 øre.

ARBEIDERNES ENESTE VAABEN.

Den store streik er nu igang og masser av kulgrubearbeidere er ledige. Tallet vil bli tidoblet og mere, hvis streiken vedvarer til kulbeholdningerne er udtømte.

Mange vil bli ledige før. Kampen er mod arbeider-unionerne. Under krigsaarene steg lønningerne betydeligt sammen med priserne paa livsfornødenheter. Disse priser holder sig fremdeles høiere end før; men nu vil storindustrierne ha lønningerne ned.

Mangelen paa kul vil gi en hel del industridrivende anledning til at avskedige sine arbeidere under paaskud at de mangler kul. Saa kan de senere engagere nye til lavere løn. Allerede ifjor hadde en av de ledende i en storindustri fortalt en representant for New York "Globe," at de i nær fremtid vilde sørge for at 5 millioner mænd blev ledige under den forutsætning at "ledige" mænd vilde bli "lydige" mænd. Et tidsskrift citerer fra Californien en udtalelse fra en av de store pengeinstitutioner, at de nok skulde tæmme arbeiderne til "at æde av haanden deres," og om Gary fortæller bladene at han har profeteret at almindelige grovarbeidere snart skulde være glade over en anledning til at skyve trillebøren for $2.50 om dagen. Denne profeti er nok allerede gaat i opfyldelse.

Som forholdene er, saa er streiken ikke længer det vaaben den var. Hvad grubeeierne taber, det vil de tvinge dem som maa kjøpe kul til at betale tilbake. Streiken er for dem maaske velkommen, da den vil gi dem anledning at omregulere lønningerne og — som de visselig haaber — faa tat livet av organisationerne.

Arbeider-unionerne har ofte vært misbrugt og der har vært mangen en uvettig streik, men for grubearbeiderne maa de være næsten en nødvendighet og det eneste vaaben som de kan bruke i selvforsvar for ikke at synke ned i den forkommenhet og elendighet, som de var stedt i før de blev organiseret.—"Reform."

ARBEIDSLØSHETEN

avtar lidt efter hvert. Det gaar endnu smaat, men det gaar fremover. Der er bedre efterspørsel efter alle slags varer i de forskjellige landsdele, som følge av større kjøbeevne hos folket. Trafiken paa jernbanerne stiger, og banernes indtægter er atter begyndt at vise opgang. 61 av de fornemste baner i landet hadde i februar en driftsindtægt av mere end femten millioner dollars, sammenlignet med et underskud paa $573,051 i februar ifjor. "Frozen credits" begynder at tø op; det vil sige: forfaldne gjældsposter indfries. Prisfaldet synes at have naaet bunden, og en fastere tone er kjendelig paa varemarkedet. Bankernes reserver stiger, og det er lettere at faa laan og til lidt lavere rente.

Your Bakery

Lien & Villa

1134 Market

Wienerbrød og Vørterkake vor specialitet

Bakeri Konditori

Service First

- Main 676 -

Medusa White Cement

Vi har baade "plain" og "water proof." De er bekjendt overalt. Har netop modtat en hel vognlast.

Savage-Scofield Co.

1533 Dock Street

TACOMA

IFRA OLA I PUYALLUP.

Her er alle som var i Tacoma og fik se paa alle de norske billæder og "Synnøve Solbakken": Mr. og mrs. K. A. Nestegard, mr. og mrs. Kaupang, mr. og mrs. E. Semb, mr. og mrs. B. Nelson og mrs. O. Nestegard, mrs. Kjorsvig og mrs. E. Nestegard, og saa var det Elmer Nelson, S. Sanderson, O. Myking, H. Nestegard, N. O. Mork, Lamek Nestegard Mabel Mork og Laura Sanderson.

Mr. og miss Brekket fra Seattle har vært fremendefolk hos mr. og mrs. Dokken.

Siste tirsdag reiste K. S. Nestegard tilbake igjen til Ramsey, N. D., og ifølge med ham reiste mr. Grønbek. Han skal til Leeds, N. D. Vi ønsker dem en god og lykkelig reise og saa maa de vere velkomen igjen.

(Indsendt.)

Konserten. Hvad som kanske frydet os mest forrige torsdags kveld, var det faktum, at der var "fuldt hus."

Det maa sies til ære for slægten at denne gang umaget de sig for at komme ut. Den rummelige kirke paa 6te og K sts. var stuvende fuld av mennesker.

De mænd som udgjør Nordmændenes sangforening ofrer sin tid og arbeide (somoftest meget arbeide) for den glæde de muligens kunde faa av dette stræv og jeg ved at det glæder sangerens øie at se et velfyldt hus.

Koret tæller nu godt og vel 60 medlemmer. Det er saaledes et ganske anseeligt kor i saa maate og meget arbeide er her nedlagt med at faa drive det til dette tal.

Det har gaat baade op og ned med "Normændenes" i Tacoma i alle disse aar, baade hvad kvantitet og kvalitet angaar. Just nu kunde det synes som om den besad begge disse goder.

Jeg kom til at tænke paa dette da de sang salmenummeret "Hellig, hellig" av Gounod, nu om torsdags kvelden.

Det er en yderst skjeldenhet i vort liv at faa lytte til slike melodier.

Det var et orgel av virkelig levende stemmer. Hovedindtrykket forekom det mig, var den fyldige, rene bas i dette nummer. Det er forresten en fastslaat sandhet dette at Tacoma koret raader over gode baskræfter.

Og her igjen møter vi det kjendte faktum at det er harmonierne, fylden som tiltaler os mere end tekniken. Den store mængde av os lyttende værdsætter harmonierne i langt større mon end noget andet.

Unægtelig nødes vi stundimellem at beundre disse farvespil av melodier, hvor tekniken er mest fremtrædende, men vi sidder imens ligesom og venter paa noget andet. Og hænder det saa at dette andet drysser ned over os i form av en mægtig harmonisk sang, da sætter vi os tilrætte og bare lytter.

Det vilde uvilkaarlig være paa sin rette plads at et stort kor, som nu "Nordmændenes" ydet mere av dette slags musik.

Se hvad Prof. Melius Christiansen har bragt det til paa dette omraade.

Jo, Tacoma koret har lært. En behøver ikke være sagkyndig for at forstaa det.

Konserten bød paa en hel række numre av varierende indhold. Der var vokal soloer av Frederik W. Wallis, violin soloer av T. L. Hofto og alt modtoges med udtryksfuldt bifald av tilhørerne.

Det var idetheletat en konsert som hadde kostet meget arbeide men, ikke at forglemme, ogsaa en konsert som skabte mersmak.

Jeg maa endelig ikke glemme at takke for den lille korsang "Lassie o' Mine." Den var enestaaende vakker.

Naar blir saa den næste?

J. Swanes.

Bynyt.

The Clover Blossoms Minstrels til indtægt for Edison Parent-Teacher Association vil avholde en konsert i skolens auditorium mandag aften den 17de april. Følgende program vil bli git: Violin solo av Fay Nace, med piano akk. av mrs. Nace. Fay Nace og Marie Schmidt vocal duet. Thos. Hofto violinsolo. Efter det musikalske program opfører Clover Blossom Club en minstrel under ledelse av mrs. Killian Weilen.

I det Norsk-Danske Ev. Tabernakel paa So. 14de og L sts. Præken søndag kl. 11 form. og kl. 7:30 aften. Ungdomsmøte kl. 5 eftm. Søndagskole kl. 9:45 fm. Onsdags aften kl. 8 præken av pastor Atel fra Seattle. Alle indbydes. Marten Olsen, pastor.

Fotograf Lee, Jefferson og Commerce, hadde en meget travel dag palmesøndag. Der var mange som skulde fotograferes, bl. a. 3 forskjellige konfirmationsgrupper. Dette er Lees specialitet at ta store grupper. Om konfirmationsklasser ønsker at bli fotografert, saa ring op Lee, saa De kan fastsætte en bestemt tid enten ihans studio eller andet sted.—(Adv.)

Paaskefest i Den Norsk-Danske metodistkirke paa 16de og J sts. syd begynder med søndagskolens program kl. 10:30. Norsk-dansk gudstjeneste kl. 11:15. Om aftenen kl. 8 vil sangkoret gi en paaske koncert av opstandelses musik og sang. Bønnemøte onsdags aften. N. L. Hansen, past.

Zion Norsk Luth. kirke, 54de So. og Thompson, H. J. Villesvik, pastor. Bopæl 526 So. 51st st. Tel. Madison 3256 L. Gudstjeneste med altergang langfredagskveld kl. 8. Gudstjeneste paaskedag kl. 11 form. Duet av to damer. Søndagsskole kl. 10. Bibel time og præken paa engelsk kl. 7—9 form. Kvindeforeningen møter onsdag 19de april i kirken. Mrs. J. Fister beværter. Husk dete er den eneste norske lutherske menighet og kvindeforening i sydbyen.

Den Luth. Frikirke, syd K og 15de st. O. A. Opseth, prest. Paaskedag, søndagsskole og bibelklasse kl. 9:30. Gudstjeneste form. kl. 10:45 med præken av menighetens prest. Koret synger flere paaskesange. Ungdomsmøte kl. 5. Program og beværtning. Aftengudstjeneste kl. 7:30. Et specielt program og sang og musik vil bli arrangeret for aftengudstjeneste paaskedag. Korøvelse tirsdag aften kl. 8. Bønnemøte torsdag aften.

Bethlehem Norsk Luth. kirke, Harrison og East G sts, L. J. Floren, pastor. Søndagskole med bibelklasse kl. 9:30. Festgudstjeneste med korte prækener i begge sprog kl. 10:45. Særskildt sang for anledningen blir en solo av mrs. Selma Hammer, trio ved Agnes og Gyda Tollefsen og Sylvia Alstad, samt flere numre av sangkoret og søndagsskolen. Mandsforeningen møter hos S. Martin, 3570 McKinley ave., tirsdag aften kl. 8. Bønnemøte til vanlig tid onsdag. Korøvelse torsdag aften, kl. 8. Konfirmanterne møter lørdag formiddag kl. 10.

Gudstjeneste

— I —

Den Første Norsk Luth. Kirke

Syd 12. og I Street

Paaskedag Kl. 11.

Past. Olaf Holen præker. Koret synger under hr. John Soleys ledelse. Piano og orkester akkompagnement.

TACOMA VARIETY STORE

Have opened a new store at

1109 South Tacoma Avenue

With a Complete Stock of

STATIONERY, SCHOOL SUPPLIES, MAGAZINES AND BOOKS

NOTIONS AND 5-10-15 GOODS

American Express Orders for Sale

EXCURSION

TO

Europe and Scandinavia

Special Round Trip Excursion Rates

By White Star Line Steamers

OLYMPIC, 46,439 Tons CEDRIC, 21,035 Tons
Sailing from New York **June 3rd**

HOMERICK, 35,000 Tons BALTIC, 24,000 Tons
Sailing from New York **June 10th**

Speed, Safety and Comfort
Direct Connection from England to Scandinavian European points.

For the comfort of my party I have arranged for Special Tourist Sleeping cars on the fast 'Olympain'

Via Chicago, Milwaukee & St. Paul Ry.

Leave Tacoma 8 a. m., Saturday, May 27
Arrive Chicago 11:30 a.m. Tuesday, ,May 30
Leave Chicago, 3 p. m., Tuesday, May 30
Arrive New York, 8:15 p. m. Wed. May 31

I am holding special berths and rooms of all classes on above ships, and request that you apply to me as soon as possible for reservations.

J. F. VISELL

909½ Pacific Avenue, Tacoma, Wash.

I hele Uken 17. til 24. April.

En stor Begivenhet som angaar Hjemmet.

Læs de daglige aviser for detaljer av følgende:

En fremvisning av fabrikationen og salg av Universal kjøkkenovner (Ranges).

Stort utsalg av gulvlamper med skjærv.

Stort utsalg av portierer.

Alle disse saker, so mer nævnt ovenfor, tilbydes til en pris, so mman bør gjøre sig benytning av. Det er store besparelser for dem som nu opretter sit eget hjem.

Rhodes Brothers

Broadway — Eleventh — Market

En sikker Plads for dine

Sparepenge

The National Bank of Tacoma

Resultatet av Bankens 36 aars sukcesfuld bankerfaring er, at den idag har over 10 tusen indskydere og i spareavdelingen alene er indskudene over 4 millioner dollars.

Dette er noget at tænke over, naar De skal sætte penger i banken.

Safe Deposit Boxes leies ut til rimelige priser. Denne stærke bank inviterer Dem at aapne en konto der.

THE NATIONAL BANK OF TACOMA

Member of Federal Reserve Bank

MAKE MONEY

By Grasping the Present Opportunity to buy

Norske Amerikalinjes Aktier

At Practically the

LOWEST PRICES EVER KNOWN

Norwegian kroner is steadily and rapidly going up. Swedish exchange is now practically normal. Norwegian kroner may go to normal before the end of the summer, thus greatly increasing the price of these shares. Inquire today. No obligation.

Name .....

Address .....

Norwegian Securities Dept.

MORRISON & COMPANY

Foreign—BONDS—Domestic

Suite 324-26-28-30 Metropolitan Bank Bldg. Minneapolis, Minn.

Tacoma

Sangernes konsert forrige torsdag aften var en sukces baade musikalsk set, og seet fra den financielle side. Den store First Christian Church paa 6th ave. og K street var fyldt til siste plads — den rummer ca. 900 mennesker. Konserten aapnedes med Ole Olsens "Fanevagt," som runget mægtig gjennem den store kirke. Av de forskjellige kornumre likte vi best "Den store hvite flok" med mr. Victor Saxe som soloist, samt "Holy Holy" med mr. T. Grunden som soloist. Det store kor paa 60 stemmer hørtes ut som et stort orgel, og vidnet om lang og intens praksis. De sange som fik den største applaus var dog Alfred Paulsens "Naar fjordene blaaner" og Sødermans "Brøllopsmarsch." Mr. T. Hoftos violinsolo og mr. Wallis barinsolo blev ogsaa vel utført og høstet velfortjent bifald.

Det er glædelig, at vi norske her i byen endelig er kommet saa langt i musikalsk henseende, at vi har et virkelig stort mandskor, som vi kan være stolt av, og som blir mere og mere populært for hver gang de optrær; og en ting, som er likesaa glædelig er, at denne organisation er understøttet og sat pris paa av den norske befolkning i byen. Naar vi nu snart faar vor egen hall, Normanna Hall, vil man ha endnu bedre anledning til at dyrke musik, sang og andre ting, der vil være os værdig baade som amerikanske borgere og som ætlinger av normannastammen.

Vi har netop modtat en ny forsyning av de bekjendte vakre billeder, som vi sælger for $5.00 per dusin indbefattet et stort billede. Gjør Dem benytning av denne anledning før de er utsolgte. F. J. Lee, Jefferson og Commerce.—(Adv.)

John A. Swanson, født i Grimstad, Norge, den 12te okt. 1877 blev jordfestet den 28de mars av pastor J. A. E. Naess.

Mrs. Sarah Thomas, 36 aar gammel blev jordfæstet den 1. april av pastor J. A. E. Naess. Hun efterlader mand og 4 barn.

Line
til og fra
New York
Norge

"HELLIG OLAV"
fra New York 27. April

Amerika-Billetter sendes til Norge pr. post eller telegraf. Bestil Deres kahytplads nu. For nærmere oplysninger henvende Dem til vor agent

Scandinavian-American Line

The Chilberg Agency
General Agenter
702 Second Ave., Seattle, Wash.

O. Holte Main 9254-J

Aapen nat og dag

Sound Welding Works

Oxy-Acetylene Welding and Cutting.
Blacksmithing and Spring Repair.

2555 Jefferson Ave. Tacoma

Jeg har over 23 aars erfaring i Uhrreparationer I Tacoma 14 aar.

H. O. HANSON

Den paalidelige Uhrmaker og Juveler

257 So. 11th Street Fidelity Bldg.

THE STONE-FISHER CO.

THE STONE-FISHER COMPANY
bekjendtgjør

Bomuldsuken

Som begynder

Mandag 17. April

—Hele uken vil vi sælge ekstraordinære værdier av bomuldsmaterial og stoffer av andet produkt.

—Enhver økonomisk kvinde vil nu kjøpe alle de bomlusdvarer hun behøver i hele sæsongen til disse uhørt billige priser vi nu tilbyr.

Se Sunday Ledger for detaljer og mandag aftenavisen for fuld forklaring.

—Naturligvis, det er bedre at komme ind personlig for at nyte fordel av Bomuldsuken, hvor der er hundreder av godtkjøp. Men hvis dette er umulig, saa har De en representant her i vor forretning, hvis navn er

NANCY LOU,
Shopping Expert

som vil gjøre alle indkjøp for Dem med samme hensynsfuldhet, som om De var der selv. De kan uten frykt betro Dem til Nancy Lou. Hun er i alle dele absolut paalidelig og gjør alt indkjøp til kundernes beste.

Den Første Norsk Luth. kirke, syd 12te og I streets, Olaf Holen, prest. John Soley, korleder. Alphild Gudmundsen, organist. — Gudstjeneste paaskedags form. kl. 11 med præken av menighetens prest. Der vil bli korsang med piano og orkester akkompagnement. Korøvelse tirsdag aften. Kvindeforeningen møter torsdag eftm. kl. 2 i kirkens underetage. Mrs. O. J. Hvambsal beværter. Missionsbøsserne aapnes. Opbyggelse torsdag aften. Konfirmanterne møter onsdag kl. 4:45 og lørdag kl. 10.

17de mai festen iaar vil bli avholdt i den nye Scottish Rites Cathedral under auspicer av Normændenes Sangforening. Vi gratulerer sangerne med at de var saa heldige at sikre sig dette prægtige lokale, Som vi forstaar vil programmet iaar bli et ægte 17de mai program med konsert og taler, som alle kan delta i, og vil sikkert bidra til, at salen blir fyldt til siste plads. Programmet vil bli bekjendtgjort senere.

O. Nilson, 64 aar gammel blev jordfestet av pastor J. A. E. Naess den 5te april. Hun efterlader 5 voxne barn.

Tacomas butik for gutteklær, 6th etage, Fidelity Bldg. (tag elevatoren) 11te og Broadway, Tacoma. Der spares penge.

Frelsesarmeen, 1114 So. 12th st. Søndagsskolen kl. 10. Paaskeprogram søndag aften kl. 8. Alle velkommen. Fri adgang.

Mrs. Ingv. Mehus var paa en kort visit i Tacoma denne uke. Hun har vært alvorlig syk en lang tid, men er nu ganske bra igjen.

Sproule's Coffee's down to pre-war prices—25c and 30c lb. Best two-bit coffee in America. Cow Butter Store, Pacific and Jefferson. —(Adv.)

Mrs. Geo. Olsen, Syd Tacoma, er tilbake fra Chicago. Som det vil erindres reiste hun med sin mands lik til Chicago hvor det nu er begravet.

Buy your coffee for less. Our "Ideal" Coffee, the Big Cup Quality value of the city, a lb. 35c. 3 lbs. for $1.00. Paulson's, the store for alle. —(Adv.)

John Bernhartsen og Martha Hoy blev viet paa prestens kontor i kirken av pastor J. A. E. Naess den 10de april.

Vi inviterer dig til at komme og se over vort Dry Goods departement, med det store utvalg av klær for barn, hushaandklær og bluser, etc. Vore priser er de laveste. PAULSON Inc. The Store for Thrifty people. 1136-38 Broadway.—(Adv.)

Mt. View Norsk Luth. kirke. Gudstjeneste paaskedag kl. 3 eftm. ved pastor Holen.

Dine klær vil koste dig mindre, om du kjøper dem ovenpaa i mandsavdelingen. Suits og frakker for $25 og $35. Lundquist-Lilly, Rust Building, 11th og Pacific ave.—Adv.)

Søndag gav sangerne en konsert i det nye lokale i Gig Harbor. Programmet fra torsdag aften blev gjentat, med undtagelse av de to bariton-soloer. Det norske orkester hadde tat plads av disse. Konserten var meget vellykket. Det financielle utbytte blev dog ikke, hvad man hadde haapet, men turen var forfriskende og god og saa var man allikevel fornøiet. Lokalet i Gig Harbor er meget velindrettet og rummelig, har et utmærket piano og ligger like ved "the Ferry landing," og vil antagelig bli et velsøkt sted til sommeren. Mange Tacoma folk gik med sangerne til Gig Harbor og flere hadde sine automobiler med.

(Paid Advertisement.)

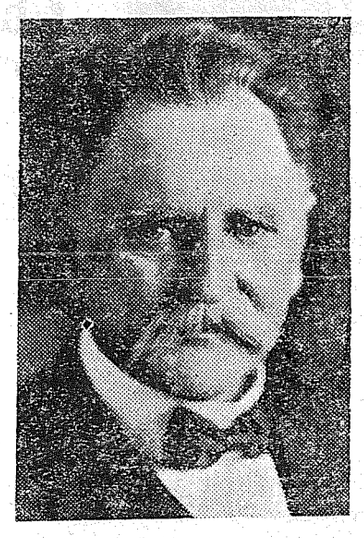

Here I am

If you want me you can have me by voting in election April 18, 1922.

A. V. Fawcett

100 norske kroner koster idag $18.60; 100 danske $21.50; 100 svenske $26.30 hos Hewson.

The following sacred concert will be given by the choir of the Norw. Danish Meth. church, So. 16th and J, Easter evening at 8 o'clock under the direction of Mrs. I. Jacobsen and Mrs. Ivar Anderson.

Organ Prelude—
Mrs. I. Anderson
On the First Easter Morn'
The Choir
Scripture Reading and Prayer
Rev. Hansen
While Gentle Breezes Blow
Choir
Duet—Blessed Savior
Mrs. Horda and Mrs. Anderson
Bright Easter Light
The Choir
Piano Solo
Mrs. I. Jacobsen
Joy of Easter Day
Ladies' Quartet
King of Light and Life
The Choir
Solo—
Mrs. Hovda
Our Lord Divine
The Choir
Benediction—

Miss Sigrid og Helga Rise samt mr. og mrs. John Soley, Tacoma, var gjæster hos mr. og mrs. P. Alvestad, Gig Harbor, forrige søndag. Mr. Alvestad har et vakkert hjem derute og mange acre land. Han vil, sammen med sin bror Claus, snart dra til Alaska, med sin prægtige motorbaat for at drive fiske i sommer.

"**En rigtig paaskefest** og paamindelsen om Kristi opstandelse," er pastor Nerlunds emne i kirken paa So. 56th og Thompson ave. Møte onsdag aften kl. 8. Alle er velkommen.

Des Moines Childreus Band, mr. Draper, vil gi en musikalsk underholdning og program ved the Central Labor Councils møte onsdag aften. Samtidig vil der være tilstede en delegation fra kulgrubearbeiderne, som vil forklare situationen ved kulfelterne. Alle er velkommen. Adgang fri.

Bergens Privatbank

Bergen og Kristiania

Oprettet 1855

Aktiekapital, fuldt indbetalt....Kr. 30,000,000.00
Reserve-Fonds.....Kr. 39,000,000.00

Indskud mottas og kontrabok tilstilles indskyteren eller opbevares om ønskes i banken uten godtgjørelse. Dollars i cheque og sedler kjøpes og sælges. Alle bankforretninger utføres.

(Paid Advertisement.)

Re-Elect

H. Roy Harrison

Councilman

Present
Commissioner of Public Works

PAID ADVERTISEMENT.

Fred Shoemaker

Candidate for

Mayor

Special Training.
Graduate of Tacoma High School.
College training in municipal government and public finance.
Practical Experience.
Superintendent of Audits in the Philippine Islands.
Two years city controller.
Two years commissioner of finance.
Two years commissioner of public safety.
A Taxpayer.
Mr. Shoemaker and his family have paid taxes in Tacoma for 33 years.
Residence.
424 So. L St. Main 8858 R.

BESTE OG FINESTE FETSILD

Saltet Black Cod, Saltet Red Snappers, Bjellands Fiskeboller, Norsk Ansjovis

Columbia River Smelts—(2 pund for 15c)

Stadig beholdning av alle slags fersk fisk.

Thos. Strom

ALASKA FISH & OYSTER COMPANY

Purkey Market 13th & Market

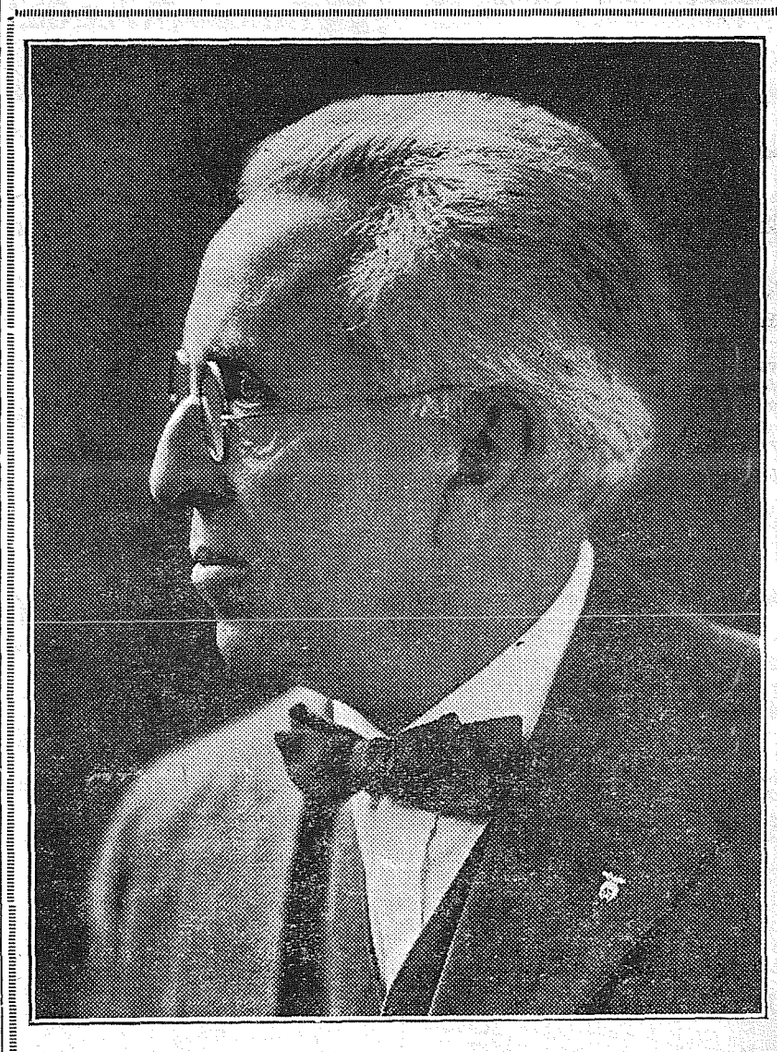

Garrett Fisher

Candidate for

Mayor

HVORFOR IKKE VÆLGE EN FORRETNINGSMAND AT DRIVE VOR FORRETNING?

Som en av hovedeierne i den store forretning Stone-Fisher Department Store har Mr. Fisher vist, at han er en mand, som forstaar sig paa forretning.

Hvis det er mulig, vil skatterne under en saadan mands erfarne ledelse bli lavere. Han er først og fremst forretningsmand med stor økonomisk sans.

Han er i favør av Cushman Power Plant saa snart som mulig.

Subject to Primary Election April 18, 1922
I stand for

Union Shoe Repairing Co.
Hjörnet av 13de og K Streets
M. C. Sivertsen, Prop.
Benytter bare bedste slags materiale

Piano-Undervisning
Siste metoder
gives av
Mrs. Mabelle Hageness
1931 So. Sheridan.

Olympic Steam Laundry
(Incorporated)
Lavest mulige priser.
Main 182
1301 So. D st. 314 So. 13 st
Telefon: Kontoret Main 3378.
Privatbolig Main 877.

HAYDEN-WATSON
FLORISTS
H. A. KLOEPPER, Prop.
Blomster til Begravelser
Vor Specialitet.
Tel. Main 300
911 Pacific Avenue Tacoma

STOR ÆSKE
Copenhagen
nu tilsalgs
VI GARANTERER
at "Copenhagen" snus er og har altid været fuldstændig ren.
Hvis Deres forhandler ikke har det, vil vi sende Dem det pr. post til den almindelige pris 10 cents æsken, indtil Deres forhandler faar det. Frimerker mottas.
"Copenhagen" tyggesnus er verdens beste skraatobak.
WEYMAN-BRUTON CO.
1107 Broadway, New York.

VI TRYKKER
Programmer, Billetter og plakater for alle anledninger.
Godt arbeide. Union priser.
Clinton Hull Printing Co.
1111 Commerce St. Tacoma

Et godt hotel for reisende.

Broadway Central Hotel
Halveis mellem Battery og Central Park
Broadway og Third street.
Værelser for $1.00 og op.
Et møtested for Norgesreisende i
JAY G. WILBRAHAM, manager.

Visell Ticket Agency
Billetter med Den Norske Amerika Linje og alle andre linjer. Billetter til Alaska.
Bøker og kortevarer.
J. F. VISELL
909½ Pacific Avenue

The Home of the Double Seat and Knee, i guttedragter, 607 Fidelity Bldg. (Ta elevatorn.) 11te og Broadway, Tacoma, Wash. Boys Suit Shop.—(Adv.)

FRANK C. HART & SONS
EST'B 1889 DIAMONDS
FINE WATCHES & JEWELRY
THIRTY YEARS RELIABLE SERVICE 1124 BROADWAY

INTERURBAN
— to —
SEATTLE, AUBURN AND KENT
Main Line Trains Leave Both Tacoma and Seattle
6:00 A. M., 7:15 A. M., Then
"Hourly on the Hour"
8:00 A. M. to 10:00 P. M. inclusive; then 11:25 P. M.
Branch Lines Operate to
PUYALLUP AND RENTON
For further information, call
MAIN 1055
Tacoma Depot, South 8th and A Streets
Fast Hourly Express Service Pickup and Delivery
(Except Trunks, Furniture and Milk)
AT SEATTLE AND TACOMA
Phone Main 407
Puget Sound Electric Ry.

M. B. Mortensen
sælger
Cigarer, Tobakker og alleslags piper.
1207 Pacific Ave.
Ved Indgangen til Tivoli Café

Tacoma Tidende tilsalgs her.

H. E. Knatvold
Get Your
HARDWARE, TOOLS,
CUTLERY,
AIRTIGHT HEATING STOVES
STOVE PIPE, ELBOWS
KITCHEN WARE
ELECTRIC GLOBES
ELECTRIC IRONS
ELECTRIC STOVES, ETC.
From
H.E.KNATVOLD
1123—Tacoma Avenue—1123

Sko
Ingen av byens skoforretninger kan konkurere med os i rimelige priser for
Gode Sko
VI BOR I 4DE ETAGE
TA ELEVATOREN
Cummins & Twining
CALIFORNIA BLDG.

ABSTRACTS
TACOMA TITLE CO.
952 COMMERCE ST.
FIDELITY BLDG, TACOMA

GERANIUMS
Begravelses blomster
A. A. Hinz, Florist
So. K og 7th St. Main 2655

2908 South 12th St. Tacoma
L. J. BELSVIK
STAPLE AND FANCY GROCERIES

G. Merrutia Main 4559
Kul og Ved
Beste sort. 1022 So. L
(Hj. 11 og L)

TACOMA TABLE SUPPLY
(M. Wennes, Indehaver)
Beste Slags Kolonialvarer, Hermetik, Frukt og Grønsaker
Fri Levering. 13th & K Streets
Telefon Main 305

MIE BAKERY
Det bedste og sundeste
BRØD, KAGE OG PIE
1124 Market Street
John Røstgaard, Eier

The State Savings & Loan Ass'n
Sikker Pengeanbringelse
Roy E. Davison, pres. Geo. H. Wallis
The State Bldg. 1302 Pac. Ave.

Rubber Stamps
Staalstempler, Seals, Stencils, etc.
Celluloid Knapper.
A-1 Stamp Works
Forhenv. Acme Stamp Works
1008 A Street Main 7482

John W. Rberts
Eiendomme ved Spanaway Lake og 8 eller 10 acres tracts paa vestsiden er tilsalgs. Det er ideale steder for hønsefarm.
Tel. Mad. 562
Adr. 5304 Alder St.

(Paid Advertisement)

Charles Holman

Candidate for the Nomination of

City Councilman

Subject to Primary April 18th
Resident and Taxpayer, of 811 South 15th Street for 21 years
Main 8879-R

ENGLANDS POLITIK I INDIEN.

Forts fra side 1.

som beroliget muslimernes samvittighet og fik dem til at holde ut under fanerne, og Lloyd George gjorde ingenting for at motsi den.

Saa kom freden, og Tyrkiet mistet hele Thrakien og desuten Smyrna og andre distrikter, og endnu ligger de alliertes soldater i Konstantinopel, mens det hævdes at Jødeland med en av de vigtigste muhamedanske helligdomme skal bli en jødisk stat. Muhamedanerne mener at de er blit snytt, at den engelske regjering har brutt sit givne ord. Den ene deputation efter den anden er kommet til Europa for at fremholde Islams krav. Men de er blit møtt med liten imøtekommenhet. Lørdag den 27de mars 1920 hadde en slik delegation oretræde for Lloyd George, men han stillet sig helt avvisende. Muhamedanerne kunde ikke vente at Tyrkiet skulde bli behandlet bedre end andre fiender, fordi om det var et muhamedansk land.

De delegerte vendte tilbake til Indien med uforrettet sak og med en sterk følelse av at der var gjort uret mot muhamedanismen, og at den engelske regjering hadde brutt sit givne ord. De hinduiske nationalister slutte sig til denne opfatning, og de fremhævet at det ikke var første gang England var gaat fra sine høitidelige løfter i Indien. Slagordet om "a scrap of paper" spillet en fremtrædende rolle i agitationen i Indien, og den følelse det fremkaldte bidrog mægtig til at samle hinduer og muselmaner i mistro til den britiske regjering og i krav paa selvstyre.

De som er direkte ansvarlig for Indiens styre, og som kan følge de drivende kræfters spil paa nært hold, har set at denne voksende mistillid til England og den britiske regjerings ærlighet kan komme til at umuliggjøre ortsættelsen av det britiske herredømme i Indien, og de har nu sendt sin advarsel. Denne er tydeligvis blit offentliggjort paa en uregelmæssig maate, skjønt saken efter telegramerne ikke er helt klar. Derved har Lloyd George faat anledning til at ta offesiven og derved lede opmerksomheten noget bort fra selve sakens kjerne. Montagu forlater valpladsen, og de konservative hilser hans tilbaketræden med bifald. Men i Indien vil denne nu, naar den finder sted paa slike præmisser, virke sterkt. Man vil finde at den som har hovedskylden for den følelse av mistillid og utryghet som alle fædrelandselskende indere blir stadig mere fyldt av, ikke er mr. Montagu, men selve førsteministeren, og de vil synes at faa ret, alle de, som hævder at de nye reformer bare sigtet paa at kaste inderne blaar i øinene. Spændingen vil vokse.

Den vil neppe utlade sig i en almindelig reisning, dertil er Englands magtmidler i Indien for sterke, og inderne er ubevæbnet og raader ikke over en uavhængig armé. Men litt efter litt vil den undergrave Englands stilling i landet.

Og utviklingen vil gaa hurtigere, om den haardhændte tvangs politik som alt lord Reading tildels har slaat ind paa, skal fortsættes og utvides.

Mesteparten av medlemmerne av det britiske parlament er uvidende om forholdene i Indien. Men nogen av dem vet besked, og mange flere er de som virkelig tror paa demokratiet og paa nationernes ret. Og de vil maatte reise sig mot en voldspolitik i Indien, og tale og handle for at hindre den med slik styrke, at det engelske folk blir med.

Bombay, 4de april. — Der holdes møter her næsten daglig for at vække interesse for den saakaldte "nationale uke," der er planlagt til minde om Mohandas K. Gandhis "Swarajya" kampagne i april 1921. Uken begynder den 6te april, og en "alindisk Hartal," en slags generalstreik, er planlagt ved dens avslutning. Komiteen i den alindiske kongress har ogsaa anbefalt, at den 18de dag i hver maaned skal feires som en forsakelses- og bønnedag, ved at betale en dags løn til Swarajya fondet.

Til skatteyderne i Tacoma:

Hvem skal De stemme paa næste tirsdag til mayor? Iaar har en av byens største forretningsmænd stillet sig til valg. Han er meget stærkt interessert i byens fremgang og vil uten tvil bli den beste mand man kunde ønske sig for denne stilling, som byens mayor. Denne mand er mr. Garret Fisher, som ikke har noget høiere ønske end vor bys fremgang og trivsel.

Av nedenstaaende liste vil man se at en del av byens mest fremtrædende forretningsmænd staar bak mr. Fishers valg, og dette er sikkert garanti for, at han er rette mand paa rette plads. Alle disse, som introducerer mr. Fisher, er mænd, som betaler skatter, tildels meget høie skatter, og som gjerne ønsker at se disse sat lavere, om mulig. Det er bare e nvei, at detet kan bli mulig, og det er ved at vise økonomi. Mr. Fisher er en av hovedeierne i firmaet Stone-Fisher, er forretningsmand til fingerspisserne og er derfor specielt skikket for stillingen som mayor for vor by. Han har bodd her i byen 32 aar. Han behøver ikke en "job." Han har gaat med paa at stille sig til valg som mayor efter indtrængende anmodning fra nedenstaaende forretningsmænd.

Vi har intet at utsætte paa de andre kandidater, men finder, at mr. Fishers lange, sukcesfulde forretningsvirksomhet her i byen er garanti for, at han vil bli den mest skikkede for den høieste embedsstilling byen kan tilby en av sine borgere.

Der er ingen sentimentalitet i dette valg. Vi maa simpelthen ha en mand i denne stilling, som er i besiddelse av et godt forretningsprincip. Mr. Fisher er en meget liketil mand; en person med et $800 hjem er likemeget for ham, som én med et hjem, som koster $8,000. Man kommer ikke langt med "cheap talk." Handling maa der til, og mr. Fisher er en handlingens mand; han har vist det ved sin forbindelse med Stone-Fisher Co. Vi har hat alle slags mænd i mayorstillingen. Hvorfor ikke nu engang forsøke en virkelig forretningsmand? Mr. Fisher vil bli glad at møte hvilkensomhelst av byens vælgere i sit kontor i Stone-Fisher Co.s forretning eller i hans hovedkvarter i "Business Man for Mayor Club," 1610 Puget Sound Bank Bldg. Phone Main 2463.

Med agtelse,

The Business Man for Mayor Club

Paul T. Shaw, formand.

Executive Committee—Paul T. Shaw, chairman; Joseph S. Kemp James Menefee, Harry L. Brown, Frank E. Jeffries, D. I. Cornell, R. D. McDonald, A. B. Howe, Fred Randolph Smith, James A. Pleasants, J. Frank Walsh, Geo. B. Woodbridge, J. C. Keesling, Henry G. Shaw, George A. Todd, Charles F. Lewis, Harvey O. Schofield, Max R. Martin, G. L. Falskow, Paul M. Johns, Dr. Edward A. Rich, L. T. Murray, Charles E. Buckley, Harry Blangy, George Lewis Gower, Fred. A. Haines, E. E. Mahaffay, Geo. Frazenburg, E. C. Cornell, S. A. Nourse, MacAllaster Moore, Harry Flood, Dr. C. P. Gammon, Ole B. Lien, A. A. Duenwald, Walter Johnson, S. T. Larson, Guy Kelly, Fred G. Remann, Irvin W. Ziegaus, L. H. Fisher, Frank Neyhart, Dwight Phelps, Harry A. Freedlund, A. G. Moore, Theo. Feist, Fred M. Slack, Fred C. Brewer, J. R. Dille, W. C. Orr, D. D. A. Outcalt, L. E. Hoye, Robert Gleason, S. R. Blackwill, W. H. C. Griffith, J. W. Hoops, L. V Smith, Benj. J. Hartman, H. W. Edmundson, Wallace Mount, George Calvert, Louis H. Burnett, F. C. Walker, J. O. McMullen, S. Gardella, Raymond C. Monteith, J. P. Larson.

Western Canada Offers Health and Wealth

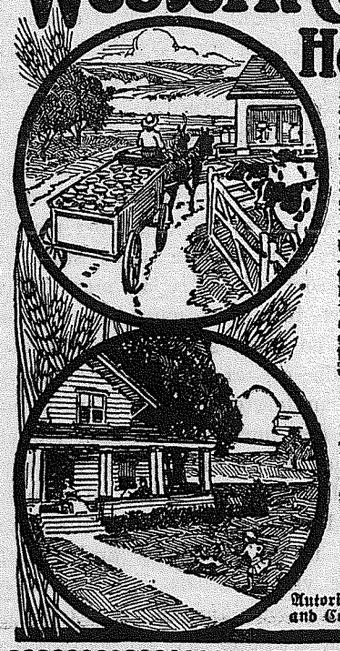

og har bragt Tilfredshed og Lykke i tusener af Hjem netop til slige, som har nedsat sig paa frit Land eller som har kjøbt Land til billige Priser. De har etableret sig, og er nu sikret Velstand og Uafhængighed.
I de store kornablende Distrikter er der endnu Land og kan faaes paa rimelige Vilkaar.
Frugtbart Land fra $15 til $30 pr. Acre
—samme Slags Land som det, som i mange Aar har afgivet fra 20 til 45 Bushels Hvede pr. Acre —Havre, Byg og Flax ligeledes i store Mængder, samtidig som Kvægavl, Heste-, Svin- og Faraavl har været indbringende. Hundrevis af Farmere i Vestre Canada har øvet saa meget i en Sæson at det har betalt alt hvad kosset. Godt Klimat, godt Nabolag, Kirker, Skoler, Telefon i Landdistrikterne, gode Markeder og Befordringsmidler. Fordelene ved
Meieridrift, blandet Farming og Kvægavl
er noget som tiltaler driftige Settlere, som har for Øie at forbedre sine Kaar.
For illustreret Literatur, Karter, Oplysninger om Farmland i Manitoba, Saskatchewan, Alberta og British Columbia, nedsatte Jernbanetaxter, osv., skriv til
J. L. Porter, 1st & Post str., Spokane.
Autoriseret Agent, Dept. of Immigration and Colonization, Dominion of Canada.
150 ACRE FARMS IN WESTERN CANADA FREE

Alleslags Mediciner og Lägemidler
Economy Drug Co.
Utfyldning av recepter vor specialitet
11te og K Streets Tacoma, Washington

SAFE DEPOSIT BOXES
Dine værdisaker er absolut sikre i vort ildfaste hvælv.
AMERICAN FINANCE & SAFE DEPOSIT CO.
1005 Pacific Avenue
Aapen lørdag kveld til kl. 9.

Hvorfor sænke alle pengene i jorden?
En pen, fuldkommen begravelse, overensstemmende med dine ønsker, i hjemmet, kirken eller kapellet. Vi besørger alt, — til en pris, som alle har raad til.
P. Oscar Storlie
Embalmer og Notary Public
So. Tacoma, Wash. Madison 1122

Telefon: Main 88
MANION & SUNDE CO.
før J. P. Ruddy Co.
Skibshandlere
Maskinist utstyr
Fiskeres utstyr
Canvas og Canvas goods
1009 A Street, Tacoma
"Møtested for skandinaviske sjøfolk"

Fuldt sæt av tænder garantert 15 aar $10.00. Indbefattet smertefri uttrækning.
Extra solide guldkroner $5.00.
Tacoma Dental Parlors
1146½ Pacific Avenue, Tacoma, Wash.
Aapent om aftenen. Se Dr. Norris personlig

Skal De reise til Norge?
Den Norske Amerikalinjes Skib
STAVANGERFJORD
avgaar fra New York
Fredag den 19. Mai
For nærmere oplysninger ring op
JOHN SOLEY
AGENT
310-11-12 State Building Main 3632
(Hj. 13. og Pacific Ave.) Res. Main 6943

Telephone Main 8000
Geo. Loney
Dame- og Herreskrædder
411 South 11th st. Tacoma

Forskjelligt.

Det svenske Røde Kors har utregnet, at krigsbarna har kostet det svenske folk næsten 16½ million kroner.

Sveriges poststyrelse foreslaar nedsættelse av brevportoen til 15 øre.

12 timers arbeidsdag. Den bekjendte fabrikeier i Tyskland, Hugo Stinnes, forlanger tolv timers arbeidsdag ved sine fabrikker i Østerrike.

Den engelske hjelp til Rusland. Under behandlingen i underhuset forleden av forslaget om en bevilgning av 100 tusen pund sterling til avhjelp av hungersnøden i Rusland blev det meddelt, at bevilgningen vilde bli benyttet til indkjøp av varer til de to britiske hjelpeinstitutioner derborte. Bevilgnigen blev av talere av oppositionen betegnet som latterlig liten.

Luftruter London — Kjøbenhavn via fastlandet. I denne maaned skal der begynde en luftpostrute fra London over kontinentet til Kjøbenhavn. Breve som indleveres i London om aftenen vil være fremme i Kjøbenhavn tidlig næste formiddag. Det er et dansk selskap, som skal oprette ruten mellem Kjøbenhavn — Amsterdam og Rotterdam, men man vil benytte britiske maskiner og britiske flyvere.

Fra London meddeles: Den britiske representant i den av folkeforbundet nedsatte kommission, lord Esher, har fremsat forslag om nedrustning tillands i likhet med den, som paa Washington-konferencen bel vedtat for marinens vedkommende. Det er meningen at forslaget skal supleres med en almindelig europæisk pakt, hvori ogsaa Tyskland optas. Forslaget har vakt betydelig opmerksomhet.

De Forenede Staters krav til de allierte. Charles Hughes har sendt en ny note til de allierte makter, hvori han nærmere præciserer De Forenede Staters krav paa 241 millioner dollars til dækning av omkostningerne ved okkupationsarméen i Rhindistrikterne indtil mai 1921. I noten uttales det, at De Forenede Stater venter, at der ike blir reist nogensomhelst indsigelse mot kravet om Amerikas ret til at faa utbetalt dette beløp, men at de er villige til at gaa med paa en rimelig ordning, idet de ønsker at undgaa enhver urimelig haardhændthet. Noten er forøvrig holdt i en saa streng tone som det diplomatiske sprog til later fra en venligsindet makt.

Før og nu. En av keiser Karls trofaste kavalerer, som har fulgt keiserparret til Madeira, gir nu, da han er vendt tilbake, en skildring av livet, som det levedes dernede. Da han forlot keiseren og keiserinden hadde de ingen anden hushjelp end en chauffør og dennes kone. Keiserinden er da ogsaa uavladelig beskjæftiget hvad der forøvrig stemmer godt overens med hendes natur. De forvistes liv forløp meget ensformig og stille, og postens ankomst om eftermiddagen er deres eneste og beste adspredelse. Prins Robert, som nylig er blit opereret, er nu underledsagelse av sin bestemor, Maria Theresia, i Schweitz. Dette land synes saaledes helt frit for de noget urolige medlemmer av det tidligere keiserhus.

Klosterikdomme i Rusland. — Kiew, Rusland, 3. april. Dersom de skatter, der findes i Kiew-Pechorskay Lavra klostret blev gjort om i kontanter, vilde der bli penge nok til at kjøpe mat tilstrækkelig til at underholde hele den hungrende befolkning i Ukræn og Sortehavsdistrikterne, og i nogen tid har førsteminister Lenine meddelt Sarafimenow, Ukrænes deputy kommissionær for det indre, der blev ansat som superintendent for konfiskationen av skatte i Kiews kirker og klostre efter soviets bestemmelse nylig. Serafimow erklærte i sin rapport, at der blandt klostrets skatte er to turbaner, der i 1870 blev værdsat til 25 millioner dollars. De er av rent guld, veier hver flere pund og er utstyrt med store diamanter av usædvanlig hvithet og andre sjeldne juveler.

"Maud"s marconiuts tyr. — Sersjant Dahl, der som bekjendt skal greie med de traadløse apparater paa Amundsens nordpolsfærd, har i længere tid opholdt sig i Chelmsford, England, hvor han har lært traadløs telefrafi i Marconi Works og Marconi College. Han har specielt studert "aircraft wireless" og har utdannet sig til en meget habil Marconimand. Han medbringer hele ekspeditionens utstyr, naar han reiser til vestkysten, Det er anskaffet ved Marconifabriken i Chelmsford, og som det har kostet meget arbeide at skaffe best og mest mulig av.

Det nye testamente paa riksmaal og landsmaal. I Bibelselskapets aarsberetning for 1920 findes der en opgave over, hvor mange Bibler og Bibeldele, som blev solgt i Norge i 1920. Tallene er ganske illustrerende. Av Testamenter paa riksmaal var der ialt solgt 27,808, mens der av landsmaalsutgaven bare var solgt 4,682, eller 14,1 procent. Av Bibeldele paa riksmaal var der solgt 21,234; paa landsmaal 384 eller 18 procent.

Handelsavtalet mellem Sverige og Rusland? Fra Stockholm meddeles: Forslaget til en handelsavtale mellem Sverige og Rusland blev forleden forelagt riksdagen til ratifikation. Avtalen indeholder ingen 'de jure' anerkjendelse av sovjetstyret og spørsmaalet om erstatning for svensk eiendom i Rusland er blit utsat i paavente av et internationalt opgjør eller egen avtale. Sovjetregjeringen vil faa en delegation i Sverige i likhet med den i Kristiania. Merkværdig er det, at det efter avtalen er tilladt de respektive landes undersaatter at komme ind i det andet land og drive forretniger der.

Kong Fuad av Egypten lover godt. Fra Kairo meddeles, at den egyptiske sultans utnævnelse til konge, samtidig som Egypten fik selvstyre i sine indre anliggender i Egypten, hilses som en seir for den egyptiske nationelisme. Man venter ogsaa, at indfødte embedsmænd i en nær frem tid vil avløse de ansatte engelskmænd. Da de indfødte ikke har den fornødne erfaring vil embedsverket sandsynligvis komme til at funktionere paa en mindre tilfredsstillende maate, men dette opfattes som et uundgaaelig onde, som man foreløbig maa finde sig i. Regjeringen er allerede i begrep med at opnævne en kommission, som skal trække op linjerne for den egyptiske konstitution. Og man haaper, at lord Allenby's politik, som er basert paa tillid til at den egyptiske nation vil holde sine forpliktelser, vil vise sig at svare regning. Kong Fuad har utsendt en proklamation og forordnet takkegudstjenester for uavhængigheten, likesom han lover intet at spare for at gjenreise Egyptens gamle værdighet.

Rusland er bange for at bli omringet. Den franske president har nylig faat telegram fra den russiske utenriksminister, hvori utales frykt for, at de forhandlinger, som er foregaat mellem de makter, som tilhører den lille og den store entente, vil bli en fare for Ruslands uavhængighet. Han kræver, at den fiendtlige propagande, som foregaar mot sovjetregjeringen, opmuntret av visse europæiske makter, skal ophøre, og at den russiske regjering er fuldt villig til at underhandle med de øvrige Europa for hele verdens gjenreisning til normalt forretnings og statsliv.

Grænsen mellem Tyskland og Polen. Det har vakt stor ophidselse i Øst- og VestPrøisen, at den interallierte grænsekommission den 13. mars besluttet at tildele Polen fem tyske sogne ved Weichsel. Fra autoritativt hold meddeles, at Tyskland i august 1920 protesterte mot en lignende besluting paa ambasadørkomferencen. Saken blev da senere behandlet av den sakkyndige ententekommission, hvor de engelske representanter og de italienske talte for at sognene skulde fortsætte at tilhøre Tyskland. Frankmændene talte til fordel for Polen. Den 5. juni 1921 uttalte den interallierte grænsekommission sig til fordel for Tyskland, men allikevel har denne kommission fattet en beslutning, som staar i strid med dens tidligere holdning. Overdragelsen av sognene til Polen var fastsat til 31. mars. Tyskland arbeider nu paa at faa en utsætelse til der foreligger et resultat fra den sakkyndige kommission som bestar av polaker og tyskere. Polen har bestemt avslat en forhandling med Tyskland paa egen haand i dette spørsmaal.

Tyskland avvæbning. Ententens mistanke om, at Tyskland ikke driver ærlig spil med hensyn til den styrke sikkerhetspolitiet ifølge Versailletraktaten har lov at holde vil føre til, at den interallierte kommission fra april vil føre en skjærpet kontrol. Efter en instruktion fra general Nollet skal kontrollen herefter altid komme uventet, uten at de tyske myndigheter paa forhaand er underrettet. Kontrollen utføres av franske og belgiske officerer; englænderne og italienerne har hittil holdt sig utenom dette. I første række har kommissionen til hensigt at komme i besiddelse av inrulleringslisterne, som de enkelte avdelinger endnu ikke har tilintetgjort, hvorved Tyskland stadig er i besiddelse av det nødvendige grundlag for indkaldelse av de tidligere militærpliktige borgere i landet.

Sveriges delegation i Genua er Hjalmar Branting, justitieraad Ernst Trygger.

Tyske socialister forbereder sig til 1ste mai. Flertalscosialisterne og de uavhængige offentliggjør i sine oprop til 1ste maifesten, at de forlanger at alle arbeidere skal hvile paa den dag. Parolen er: Folkeforsoning; 8-timersdagen; frihet for socialimen. Tanken om utsoning mellem folkene vil seire, heter det i opropet. Det tyske folk er villig til at gjøre den av det monarkistiske og militaristiske Tyskland anrettede skade god igjen ved en opfyldelsespolitik, indtil mulighetens grænse. Man maa faa forstaaelsestanken til at vokse. Uten synlig offer fra de besiddende klassers side kan finansproblemet ikke løses; en beslaglæggelse av guldværdierne maa derfor komme før eller senere. 8-timersdagen betegnes som revolutionens vigtigste resultat. De uavhængiges parole lyder kort og godt: "Arbeidere, forén eder til en revolutionær klassekamp mot kapitalismen og for socialismen. Første mai skal være en demonstration av det internale proletariats solidaritet."

England modtar tysk guld. Den tyske riksbank har besluttet at overføre 50 millioner mark guld til Bank of England. Foreløbig dreier det sig om et depot til sikring av den gjenoptagne handelsforbindelse mellem England og Tyskland, ikke om nogen sikkerhet for laan. Bank of England er gaat ind paa, at det deponerte guld ikke skal anvendes til dækning av erstatningsgjæld, men til enhver tid skal kunne forlanges tilbake av den tyske riksbank.

Japan vil ta hæren bort fra Sibirien. Ryktet vil vite, at den japanske regjering har besluttet at trække sin armé ut fra Sibirien for at undgaa sammenstøt med de russiske tropper fra Chita, der rykker mot Vladivostok. De russiske tropper har paa flere steder trængt ind paa territorium, hvor Japan kræver juristiktion. Der fortælles om flere sammenstøt, men at japanerne trækker sig tilbake, for at undgaa at ta et ophidsende skridt. Paa flere steder var japaneserne omtrent omringet av de russike tropper, som nu sies at staa like utfor japanesernes hovedleir Spa skaya. Her blev der vekslet skudd med japanske vaktposter, som trak sig tilbake. Japanerne har forlangt, at russerne skal stoppe videre fremrykning.

Skibe med presidentnavne. — Alle Shipping Board's passagerskibe, med undtagelse av "America" og fire skibe i sydamerikansk fart, vil bli opkaldt efter presidenter i De Forenede Stater. De som staar for tur er: Warren Harding; Woodrow Wilson; William Howard Taft; Theodore Roosevelt; William McKinley, Grover Cleveland, Abraham Lincoln; Andrew Jackson og Thomas Jefferson.

Lenins opfordring.

Moskwa, 29de mars. — Første minister Lenin viste sig, trods rygterne om, at han var syk, iforgaars ved et hemmeligt møte av den alrussiske kommunistkongres og talte i to timer, efter hvad der igaar meddeltes om møtet.

Soviets førsteminister gjorde mange sarkastiske og vittige bemerkninger, mens han opforaret kommunisterne til at ophøre med at drømme og theoretisere, men gaa til arbeide. Paa anden maate, erklærte han, kunde ikke kommunisterne holde sig oppe under dn forstaaende kamp med kapitalisterne om kontrollen over Rusland.

Bøn for krigsfanger.

St. Louis, Mo., 29de mars. — "Børnenes Korstog," organisert av mrs. Kate Richards O'Hare, en socialistleder, for at reise til Washington og anmodede præsident Harding om at løslade deres fædre og andre fanger, ialt 113, der er dømt for at ha overtraadt krigsloven, vil avreise herfra mellem den 12te og 15de april, meddelte mrs. O'Hare igaar. "Korsfarerne" vil stanse i Terre Haute, Chicagoå Indianapolis, Cincinnati, Marion, O., Detroit, Cleveland, Buffalo, New York, Philadelphia, oplyste mrs. O'Hare, der blev løsladt fra fængslet i Jefferson City, Mo., i mai 1920 av tidligere præsident Wilson.

J. M. ARNTSON
NORSK ADVOKAT
219-23 Bankers Trust Building
Tel. Main 5402

Main 2910
FRANK G. RILEY
Norsk advokat
217 Bankers Trust Bldg.

Telephone Main 3616
ANTHONY M. ARNTSON
Norsk Sakfører
615 Bankers Trust Bldg. Tacoma

Western Steam Laundry Company
Det eneste norske vaskeri i byen.
512 South Ninth Street
Phone Main 7757

CITY MOVING & STORAGE COMPANY

Store avstande en specialitet
Private rum for pianoer.
Tacoma, Wash.

Ford
THE UNIVERSAL CAR
MANLEY-WOODWORTH
Autoriserte Ford agenter.
Tilbehør, Gummiringer
Reparationer.
1302 E St. Main 1515

Palace Hardware Co.
Byggematerialer og verktøi.
Chi-Namel, blandet maling, olje
1511 Pacific avenue
Tacoma

Hvis dine klær ikke passer eller er flekket eller behøver at bli istandsat, saa bring dem til
Square Deal Cleaners
2318 Pacific Ave.
Main 2616 M. Torve, eier.

M. H. Grinde
1107 So. 11th St.
Paalidelig Skoreparation.

Kjøp dit
FIELD & GARDEN SEED
hos
Farmers Feed & Seed Co.
Phone Main 2641
1122 Puyallup Avenue

Har De seet vore nye Priser paa
Sko
Vi ønsker at fortælle dig i al fortrolighet, at skopriserne nu er saa lave, som de overhodet vil bli.
McDONALD SHOE CO.
2 butikker
943 Broadway
1301 Pac. Ave.

Henry Mohr Hardware Co.
Krudt, Haveredskaper, Kjökkentöl, Bord Servicer, Lygter, Gutters Vogne, Staaltraadgjärder m. m.
1141 Broadway Tacoma, Wash.

(Paid Advertisement.)
R. Bruce Robbins
kandidat for Mayor
Subject to the will of the People Primaries April 18
Vil la folket styre

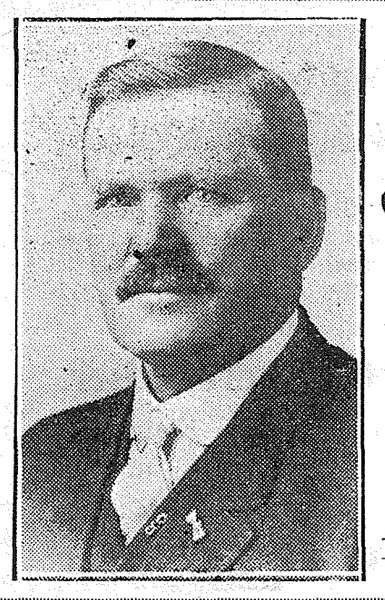
(Paid Advertisement)
John L. Murray
Candidate for
City Commissioner
Subject to Primaries
April 18, 1922
Preference
Dept. of Public Safety

Kinesiske Lægeurter

Ingen operation. Ingen gift brukes i vor vidunderlige mediicn. — Vi har helbredet mange, som har lidt av maveonder, reumatisme, og nyresyke. Medisiner for kvinder og mænd
M. Hee Wo Chinese Medicine Co.
208 James St. Cor. 2nd Ave.
Seattle

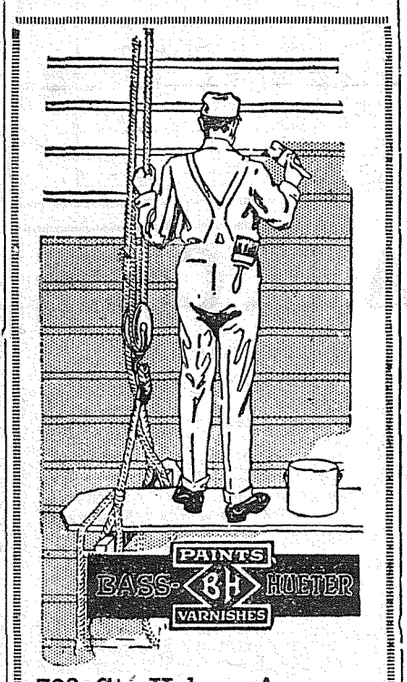

728 St. Helens Avenue
"We Hurry"

Mahncke & Co.
Pioneer Jewelers
914 Pac. Ave.

Bruk Elektrisitet for Kokning!
Prisen paa elektricitet i Tacoma er den laveste i landet, og muligens i hele verden, med undtagelse muligens av enkelte steder i Norge og Sverige.
Vi har de beste og mest moderne elektriske komfyrer som er i handelen, som vi sælger til indkjøpspris.
City Light Dept.

Model Bröd
er ligt hjemmebagt brød
Pröv det
og glem ikke, at
Model
Kjæx og Kaker
er lik de mor pleide at bake
Forsök vore Norske Vörter-kaker.
Model Bakery
38th & Yakima Main 285

W. T. O'Neill
MERCHANT TAILOR
1021 South Eleventh Street
TACOMA, WASH.

McCormack Bros.
TACOMA

Bedre Hatter og bedre Moder til $4.98, $7.50 og $10.oo.

Nu, da vi har vaaren her for alvor begynder man at tænke paa vaarhatte og vaarutstyr. Paaskehat kanske. Vor nye utstilling av disse ting vil sikkert tilfredsstille enhvers smak. Ko mind og se vore

Bedre Hatter ti lavere Priser.

—2den Etage.

"No woman is too stout to be stylish"
—Mme. Sveltline.

Et Budskap til före Kvinder

Enhver kvinde, som er korpulent og før, kan nu være fornøiet ved at vite, at ogsaa de kan kjøpe færdigsydde klær, som passer og er behagelig at bruke. Løsningen av dette proble mer løst av den nye SVELTLINE STYLISH STOUT SECTION.

KAAPER, DRAKTER, KAST, DRESSES
$25.00 til $85.00

MME. SVELTLINE STYLE BOOKLET

viser den rigtige vaar- og sommer model for store og føre kvinder. Vil bli sent fri i posten om man fylder ut denne "blank" og sender den ned til Stylish Stout Section, McCormack Bros.

Navn .....

Adresse .....

A. M. Craig

Candidate for
CITY COUNCILMAN

Record

College graduate; Professor Electrical Engineering, Lincoln, Nebraska, two years; Professor of Physics and Chemistry, Hastings, Nebraska, three years.

Electrician journeyman in Tacoma, 1900 to 1907; Electrical Contractor, 1907 to 1922.

Four times elected President of Electrical Workers' Union and four times elected President of Electrical Contractors' Association.

Member Tacoma Park Board 1907 to 1909, and again 1917 to 1922. President of Board, 1921-22.

PLATFORM
STRICT ENFORCEMENT OF LAW
Honesty, Energy, Efficiency, Economy, a Square Deal between Laborer and Employer. Tacoma Jobs for Tacoma Citizens.

Stort Lager av

FINE SKJORTER FOR MÆND
KRAVETØI
KNYTESLIPS og
UNDERTØI
HATTER OG HUER
REISEVÆSKER og
SUIT CASES.

Netop ankommet til Paaske. Netop kommet fra fabrikkerne og priserne er saa rimelige, at de kan kjøpes av enhver.

Gustaf Anderson
1151 Broadway

Bynyt

Miss Inga Johnsen og Chris Holland blev lørdag aften egteviet i brudens forældres hjem, 2128 So. Ainsworth, av pastor Olaf Holen. Miss Gerda Hansen var brudepike og Arne Vogen brudesvend. Bryllupsmarschen blev spillet av miss Palma Dahl. Der var ca. 30 gjester tilstede. De nygifte vil bosætte sig her i byen.

Hus billig tilsalgs! Et fem værelses hus, like i byen, er billig tilsalgs om handelen sker snart. Vil ogsaa være villig at byte i anden eiendom. Tel. 6564 eller Tac. Tid. eksp.

Sangernes dameforening møter hos mr. Edwardsen, Oakland station, onsdag aften den 19de ds.

Mr. Ole Christiansen reiser idag til Alaska; han skal arbeide for Alaska Pacific Herring Co., La Touche, Alaska.

Den aller beste candy tillavet av Pig 'n Whistle Co. og de bekjendte Truffle Chocolade hos Smith Floral Co., 1113 Broadway. Blomster og Candy.—Adv.

Peterson
PHOTOGRAPHER
2nd Floor Nat'l Realty Bldg.
Sønd. 11 f. m. til 3 e. m.

PAA VEI TIL TACOMA OPERERER IKKE

Dr. Mellenthin & Co.

Vil være paa

Tacoma Hotel

Torsdag og Fredag
27de og2 28de april

Kun 2 Dage

Kontortid fra 9 til 3.

Undersøkelse frit.

Bestyrende doktor er utexaminert læge og kirurg og har license i staten Washington. Han besøker de største byer og tilbyr alle fri undersøkelse.

Han opererer ikke appendicitis, gall stones, ulcers i maven, tonsils eller adenoids.

Han har fuldført mangen en vidunderlig kur, saavel m. h. t. sykdomme i mave, lever, blod, hud, katar, svake lunger, røimatisme og andre.

Hvis Du er syk og tror du ikke kan bli helbredet kom til mig.

Husk dagen.

Undersøkelse er fri og hans behandling er forskjellig fra andres.

* * *

Adresse:
336 Boston Block, Minneapolis.

I. M. Larsen & Sons
Seilmakere
Fabrikerer og sælger
Tents, Awnings and Flags.
Main 141 806 A St., Tacoma

CUNARD-ANCHOR
ANCHOR-DONALDSON

"Bygdelagenes Norgesfærd 1922"
(Fortsættelse av færden 1921)
En storartet Norgesfærd under personlig ledelse av S. O. Olstad. Hjem til Norge i tide for den 17de mai .922.

Færden avgaar fra New York 2den mai
med Cunardlinjens kjæmpedamper
"AQUITANIA"
45,647 Tons

Samme skib som benyttedes til den storartede Norgesfærd i mai 1921.
Flere fremragende Nordmænd vil medfølge.

Naar denne færd kaldes "Bygdelagenes Norgesfærd," saa er det naturligvis ikke nødvendig, at De maa tilhøre noget lag eller andre organisationer; alle er velkomne, og De kan være sikker paa godt følgeo g en behagelig reise. For fulde oplysninger henvende Dem til hvilken som helst agent for Cunardlinjen.

WILLIAM E. CLAYTON,

den eneste av de opstillede kandidater for commissioner som har lang erfaring i alle slags kontraktarbeider i forskjellige steder i Amerika, som ved utstillingen iNew Orleans, St. Louis, og utført mange andre store arbeider for det amerikanske guvernement, saasom flere offentlige bygninger i Washington, D. C., St. Louis og andre steder. Han var i 1917 delegat til the Inter-Fraternal Council, samt vicepresident for 4de juli festligheterne her i byen i 1914, da miss Burke blev valgt til "Goddess of Liberty"; ved samme festlighet var han formand for press and publicity, construction of floats og arbeidet i stadium. Som vi vil erindre var festligholdelsen av 4de juli 1914 den beste vi nogengang har hat her ibyen.

Mr. Clayton har altid tilhørt "organized labor" og vært medlem av denne organisation i mangfoldige aar.

Mr. Clayton er en meget værdifuld mand, som med sine store kundskaper paa de forskjellige omraader vil være til stor nytte for vor by. Derfor, naar De gaar til valglokalet paa valgdagen, saa husk, at mr. Clayton med sin lange erfaring med den slags arbeide, man venter av en bykommissioner, er den mand vi behøver nede i city hall.

Gudstjeneste paaskedag den 16de april. Our Savior's English Luth. church, hjørnet av So. 17th og J sts., J. A. E. Naess, prest. Høimesse gudstjeneste kl. 11 form Præken og special sang av koret samt soloer av mrs. Næss, kor leder. Om aftenen blir der koncert, da koret skal synge det storartede cantata "The King of Glory," av A. L. Ashford. Paa dette program tar følgende solister del foruten det store kor: Mrs. J. A. E. Naess, soprano; Mr. T. Grunden, tenor; mr. O C Wollan, bass. Miss Elizabeth Nielsen, lærer i piano ved Pacific Luth. College og Herman Holte, violinist, fra samme sted skal ogsaa ta del paa programmet. Fri adgang. Frivillig offer.

Ashford's Easter "Cantata" "The King of Glory" will be given at Our Savior's English Luth. Church, corner So. 17th and J sts., Easter day evening at 8, by a chorus-choir of 32 voices, under the direction of Mrs. J. A. E. Naess.

Program.

PART I.

Prelude—
Hymn No. 324—"The Strife is O'er"
Scriptures and Prayer—
Piano solo—
a) Melodie .....Rachmaninoff
b) Intermezzo No. 1...Brahms
Miss Elizabeth Nielson
Violin Solo—"Thais Meditation" .....J. Massenet
Mr. Herman Holte
Miss Coltum, Accompanist
Ladies Trio—"Great is Thy Love" .....Bohm
Piano Solo—Etude in D flat.. .....Liszt
Miss Elizabeth Nielson
"He was despised"
Chorus
"Our Wounded Lord"
Mrs. J. A. E. Naess
"There is a Green Hill Far Away" (Soprano Obligato)
"As it began to dawn"
Mr. Grunden and Chorus
"Seek Ye the Lord"
Mr. Wollan and Chorus
Offertory—
"And they Worshipped Him"
Chorus
"An Easter Offering"
Mrs. J. A. E. Naess
"He is the King of Glory"
Chorus
Postlude—
Mrs. J. A. E. Naess, Director
Mr. G. W. Bertram, Organist

Normændenes Sangforening vil mandag aften synge i Syd Tacoma. Den 21. april skal de synge ved Pac. Luth. College i Parkland, hvor 'Fjeldeventyret' skal opføres av studenterne, og den 5. mai synger de for Fern Hill Community Club.

FEIST & BACHRACH
THE RELIABLE STORE

SILKE "SWEATERS" I RIKE OG VAKRE KULØRER

Den ene er lidt forskjellig fra den anden, og mange forskjellige modeller. Vi har dem baade i Tuxedo og "Slip-On" styles. Der er alle i rike vaarkulører. Mange med pent utstyrte belter o. s. v. Andre med fast belte eller fgrynset belte.

Lyse, lette kulører eller marine blaa og sorte. Pris—

$17.50 TIL $45.00

NETOP ANKOMNE BLUSSER FOR $5.95

Blusser av Canton Crepes og Georgettes, mest overblusser i Balkan style. Brodert med perler og andet utstyr. Mange fine og tiltrækkende modeller, vester med høi og lav krave eller foldet $5.95

Önsker De
Paaske-Godtkjöp
saa gaa til
M. & G. Furnishing Store
253 So. 13.

DEXTER HORTON NATIONAL BANK
Ældste Bank i Seattle, Washington Oprettet 1870
Forvaltningskapital, CA. Kr. 166,702,700.00
Medlem av Federal Reserve System
Indskud mottas til høieste rente
Pengeforsendelser til hvilkensomhelst person eller bank i Norge, Sverige og Danmark. Draft eller postanvisning til dagens fordelagtigste kurs.
Skriv, telefoner eller kom indom og snak med os og vi vil overbevise Dem
Direkte forbindelse med Andresens & Bergens Kreditbank A|S Kristiania, Bergen

Norske Obligationer—God Pengeanbringelse

De beste børsautoriteter her i De Forente Stater gir de norske obligationer den beste anbefaling som god og sikker pengeanbringelse. Og den fasthet hvorved de norske penge driver indtil normal kurs er vel værd at lægge mærke til. Norske statsobligationer, som er værd **$268.00 for 1,000 kroner sælges nu for $205.00** og er betragtet som en meget fornuftig anbringelse. Disse obligationer vil om forholdsvis kort tid ha sin fulde værdi $268.00 for 1,000 kroner.

Jeg vil være glad ved at gi alle forønskede oplysninger om ovenstaaende obligationer.

Som agent for **Centralbanken for Norge** kan jeg tilby den beste og fordelagtigste maate at sende penge til Norge paa ved draft til alle parter av Norge, for aapning av sparebankskonto i hvilkensomhelst bank. Vi kan ogsaa indkræve penge i Norge.

F. C. HEWSON, 211 - 11. St.

NORWEGIAN AMERICA LINE

NORWAY SWEDEN DENMARK FINLAND
DIRECT TO SCANDINAVIA

Fra Kristiania		Fra New York
April 7	Bergensfjord	April 28
April 28	Stavangrefjord	May 19
May 19	Bergensfjord	June 9
June 9	Stavangerfjord	June 30

For information and reservation apply to

HEAD OFFICES
22 Whitehall St., New York. 115 So. Dearborn St., Chicago.
Hobe & Co., Minneapolis, Minn. Bennett's Travel Bureau, San Fran.

REIDAR GJOLME CO. INC.
706 Third Avenue, Seattle, Wash.
Or Local Agents

Dr. Peters Kuriko

er et Lægemiddel, som har bestaaet sin Prøve ved over Hundrede Aars stadige Brug. Den forbedrer Blodet, styrker og fornyer hele Systemet og giver Kraft og Spændstighed til de ædle Organer.

Tilberedt af rene, sundhedsgivende Rødder og Urter indeholder den kun, hvad der vil gjøre godt. Der er faa, om nogen, som kan sammenlignes med den i Behandlingen af

Grippe, Reumatisme, Mave-, Lever- og Nyre Svagheder.

Ikke en Apoteker Medicin. Forsynes kun af specielle Agenter. Adresse

Dr. Peter Fahrney & Sons Co.
2501-17 Washington Blvd. Chicago, Ill.
(Leveres toldfrit i Kanada)