Tacoma Tidende

NO. 25 — TACOMA TIDENDE, FREDAG, DEN 22. JUNI, 1923 — 33. AARGANG

NORSKE BANKER UNDER ADMINISTRATION

Utvidet adgang til utbetaling av ældre indskud.

Der er fremsat proposition om forandring i den midlertidige lov av 24de mars iaar om banker under administration. Efter lovens par. 10 kan avbetaling paa indskud og andre rentebærende forpligtelser foregaa i den utstrækning som findes strengt paakrævet av hensyn til fordringshavernes personlige behov eller deres erhversvirksomhet. Denne bestemmelse har vist sig at være for snæver saavel av hensyn til utenlandske som indenlandske fordringshavere. I propositionen foreslaas derfor at finansdepartementet av særlige grunde kan tillate avbetaling ogsaa i andre tilfælde, dog saaledes, at utbetalingerne i intet tilfælde maa overstige, hvad der med sikkerhet kan paaregnes som dividende, om banken skulde overgives til konkursbehandling. Det er departementets forutsætning, at henvendelsen til finansdepartementet maa utgaa fra bankens administrationsstyre, og at der kan gives saavel mere almindelige som specielle tilladelser til utbetaling.

Der har vært gjort indvendinger ogsaa mot bestemmelsen i par. 10 første led om en fast lavere rentesats for alle fordringer, idet man har ment, at der paalagdes de kreditorer, som har krav paa høiere renter, en opofrelse til fordel for bankens aktionærer. Dette er dog efter departmentets opfatning at se saken fra et feilagtig synspunkt. Naar en bank overgaar til offentlig administration, dannes der et interessefællesskap mellem samtlige kreditorer med det formaal at gjøre det bedst mulige ut av situationen for alle. Saalænge administrationen paagaar, synes det da billig, at de alle stilles likt ogsaa med hensyn til renter. Hvis banken var overgaat til konkurs vilde renterne være ophørt at paaløpe for alle. Nu faar de den samme rente. Hvis imidlertid administrationen faar til resultat at banken kan fortsætte sin drift i ordinære former, eller hvis der ved likvidation blir et overskud, som vil gaa til aktionærerne, opstaar det spørsmaal, om banken bør efterbetale til vedkommende kreditorer rentedifferancen. Hvorledes dette spørsmaal bør løses, er efter departementets mening tvilsomt, da tilbakbetaling av rentedifferance som alt ialt kan komme til at dreie sig om betydelige beløp, vil kunne gjøre det vanskelig for banken at komme over i ordinær virksomhet.

Departementet finder ikke at burde ta endelig standpunkt til det her omhandlede spørsmaal, som ikke for tiden er aktuelt, men antar at en eventuel lovforandring bør utstaa indtil man faar bedre oversigt over de økonomiske følger den kan medføre.

Den Norske Lutherske Kirkes konvention

Dr. H. G. Stub blev gjenvalgt til formand for Den Norsk Lutherske kirke i Amerika, for en tèrmin av seks aar.

Dr. J. A. Aasgaard, president av Concordia College, Moorhead, Minn., blev valgt til vicepræsident.

Pastor N. J. Løhre, Mayville, N. D., blev gjenvalgt til sekretær.

Erik Waldeland fra Minneapolis gjenvalgtes til kasserer, 1,162 delegerte var tilstede.

VIL DEN TYSKE REGJERING RESIGNERE?

Situationen mellem Tyskland og Frankrike blir stadig værre. Forleden dag besattes saaledes to betydelige j e r n baneforbindelser gjennem Dortmund og store distrikter avskjæres derved forbindelserne fra det øvrige Tyskland, av hvilke de er avhængige for sin matforsyning.

De øvrige store nationer er fremdeles likegyldige tilskuere, skjønt protestrøsterne blir sterkere og sterkere, og det syder og koker i alle samfundslag i England. 240 finske prester har sendt en protest til Nationernes Forbund.

Den nye engelske premier, Baldwin har et vanskelig problem at løse, og man frykter allerede nu at han maa gi op. Den engelske presse sier saaledes omtrent det samme som blev sakt i 1918, da den tyske arme drev dem tilbake før den amerikanske arme var bragt op: We have our back up against the wall. Frankrike har, for de penge de har faat til opbygning av de ødelagte distrikter, bygget en luftflaate og undervandsbaater som har gjort England omtrent forsvarsløst, paa samme tid som Polen er utrustet paa samme maate.

England er maktesløs og uten Amerikas støtte er Europa overgit til de franske militaristers naade.

At man er nær den endelige krise tror man sikkert i officielle kredse.

Førsteminister Baldwin har imidlertid erklæret, at han ikke vil bli "bluffet" av Poincare, underrettet den franske førsteminister om, at han tror, det tyske tilbud burde udvides, men at der burde anstilles en undersøkelse av Tysklands betalingsevne og en rapport avgives av sagkyndige, før den foreslaaede konference av allierte træffer nogen avgjørelse ov erstatningens størrelse.

En embedsmand i udenrigsdepartemente tudtalte til en korrespondent: "Medens førsteministeren og Lord Curzon vil gjøre alt, der staar ideres magt for at opnaa et kompromis, vil den engelske regjering aldrig gaa med paa at anmode Tyskland om at opgive sin passive modstand."

Det hed, at England var for en fornuftig ordning paa forretningsmæssig maate. Førsteminister Baldwin ønsker dog at undgaa den ulykke, et aabent brud med Frankrike vilde medføre; han anvender hele sin indflydelse for at bringe Tyskland og Frankrike sammen. Dersom der ikke kommer noget ut av den nuværende bevægelse for at faa Frankrike til at lytte til fornuftige raad, tror pressen og skribenter i England, at førsteministeren sammen med Italiens førsteminister Mussolini vil underhandle direkte med Tyskland om en ordning.

Som følge derav er stillingen baade vanskelig og farlig, og den britiske regjering søker derfor at undgaa, at saken diskuteres offentlig, til den britiske politik er blit fastslaat. Regjeringen har nægtet at besvare enhver interpellation i underhuset.

* * *

General Degoutte har forleden udført sin trusel om at straffe byen Dortmund for, at de to franske underofficerer forleden aften blev myrdet av to mænd, der antas at være tyskere. Rigsbanksavdelingen blev plyndret, idet alle de penge, som var der blev tat. Likeledes plyndredes bykassen av franskmændene.

To byembedsmænd og to politiembedsmænd er blit arrestert.

Den franske regjering har besluttet ikke at løslade riksdagsmand Hollein, der befinder sig i et fransk fængsel, før affærerne i Dortmund er opklaret.

* * *

Det heder i et telegram fra Limburg, at franskmændene har tat to billioner mark (omkring $23,000), der i en bil skulde kjøres til et bestemt sted, hvor pengene skulde betales til de arbeidsiedige.

Imidlertid drives det nu underhandlinger mellem de allierte utenom Frankrike og resultatet tør blive et politisk nederlag for Frankrike idet der ogsaa indenfor landets grænser samler sig et parti der anser Poincares politik for at være vanvittig.

Men der er ialfald en, som ikke ser vanvid i det og det er den berømte tyske hærfører og strateg general Eric von Ludendorf. I et interview har han fremholdt at Frankrikes militære stilling nu er saa stærk, at det kan byde baade England, Amerika og Tyskland spidsen. De penge som er avpresset Tyskland er ikke benyttet til gjenopbyggelse av de hergede strøg men til rustninger, særlig hvad undervandsbaade og flyvevæsen angaar. Han mener at det staar ideres magt at bombardere engelske havnebyer fra den franske kyst og at deres flyvere nu kan paa kort varsel lægge halve Berlin eller London i ruiner mens deres undervandsbaade med den franske kyst som operationsbasis kan forhindre hjælp fra Amerika. Han mener at Frankrikes gamle drømme om at beherske Europa, der som en rød traad gaar gjennem dets historie, nu er Frankrikes bevidste udenrigspolitik og han mener at England forstaar det.

* * *

Man er mange for at kansler Cuno snart bil resignere, og ledelsen vil da antagelig gaa over til kommunisterne. Hvad som da vil følge er det jo vanskelig at si, men det kan ansees for sikkert at det vil bli en stor ulykke for hele Europa.

Essen, 19de juni. — Franske tropper beslagla igaar 170 lokomotiver og 2,000 jernbanevogne paa jernbanelinjen mellem Dortmund og Essen og behersker nu alle jernbaner i Ruhr. Matspørsmaalet i disse to byer er fortvilet.

Idag blev 412 fragtvogne med mat sent gjennem ikke besat territorium til de distrikter som er avskaaret for tilførsel. I Dortmund og Bochum er man omtrent uten melk. smør. egg og ost og man frykter at mange vil sulte ihjel.

FRA DEN NORSK LUTHERSKE KIRKES KONVENTION

— fredag den 8de — aapnedes altsaa aarsmøtet. Aapningspræken holdtes av prof. J. A. Aasgaard, bestyreren av Concordia College. Han tok til tekst Hebr. 13, 20—21. Salmene "O store Gud, vi love dig," "Kom Helligaand med skapermakt," "Nu har jag fundet det jeg grunder," "Fred til bod for bittert savn" og "Mægtigste Kristus, menighetens Herre" blev sunget under gudstjenesten. Past. J. A. Blilie var klokker og past. O. L. Hofstad, liturg.

Efter gudstjenesten ønsket formand Stub prester og delegater velkommen til møtet. Fuldmagtskomiteen rapporteret noget over 700 prester og delegater ankommet.

Til "chaplain" for møtet valgtes past. P. O. Wee; formandens famulus past. S. Gundersen; opsynsmand past. O. Greften, som er stor og sterk. Jeg tror jeg kan sige saa meget og endda "referere objektivt."

AMUNDSEN OPGIR SIN FLYVEFÆRD?

Fra Kristiania meddeles pr. radio, at Roald Amundsen har opgit sin plan om at flyve fra Point Barrow til Spitsbergen. Veirct er meget utilfredstillende med sne og storm. Det er jo en stor skuffelse for de mange, specielt av hans landsmænd, som hadde haapet at experimentet skulde lykkes.

Derpaa valgtes den almindelige indstillingskomite paa 9 medlemmer. Men da der er svært faa som taler saa pas høit og tydelig at de kan høres, kunde jeg ikke faa alle navn.

Bekjendtgjørelsen.

Herrens bøn til slut.

Fredag eftermiddag

Salmen "O Helligaand, kom til os ned" blev sunget. Past. P. O. Wee holdt andagt.

Fællesformand dr. H. G. Stub oplæste sin indberetning. (Utdrag findes paa et andet sted i bladet.—Red.)

Guvernør Preus holdt en ca. 15 minutters tale til forsamlingen. Den paahørtes med megen opmerksomhet.

En repræsentant fra "St. Paul Association" var tilstede og fik frembære sin og borgermesterens hilsen.

Fuldmaktskomiteen r a pporteret at der var kommet 876 stemmeberettigede prester og delegater, samt nogen raadgivende medlemmer.

Formanden lyste Herrens velsignelse tilslut.

"Choral Union"

Fredag aften koncert av "the Choral Union." Der var omkring 700 sangere. Prof. Christiansen dirigerte. Nedskriveren av disse ord er ikke musikant av profession; men jeg tar neppe munden for fuld naar jeg drister mig til at si, jeg vet, naar jeg hører noget som er henrivende skjønt. Og dette uttryk tror jeg beskriver hvad vi fik høre. Skade er det at vi som bor saa langt vest sjelden faar anledning til at nyte godt av, hvad de har at by paa her øst. (Men, undskyld, dette er vist ikke at "referere objektivt.")

Lørdag formiddag, 9de juni

Bønnemøte kl. 9—9:30.

Andagt ved past. L. Harrisville.

1,032 stemmeberettigede medlemmer var ankommet.

"Elementary Christian Education" komiteen foreslog at der vælges en ny komite som skal hete Nr. 9. Den skal ha at gjøre med alle saker vedrørende "elementary education." Antat. Det blev besluttet at prof. M. Hegland faar bruke saa megen tid han kan som "field secretary" for ungdomsforbundet saa past. Ylvisaker faar gjøre bruk av det 'scholarship' som American Scandinavian Foundation har skjænket ham.

Komite Nr. 6 gav sin indstilling over rapporten fra "Efficiency and Economy" komiteen. Nogen av de ting som "Ef. and Ec." komiteen foreslaar blev indstillet, men mange av dem foresloges forkastet. Man blev ikke færdig til at fatte nogen beslutning undtagen at anta indledningen.

F ø l g e nde nominationskomite blev valgt: Past. M. H. Hegge, del. L. Ruud, past. S. C. Halvorson, past. M. O. Sumstad, del. J. A. Berdahl, past. David Stove, del. P. Johnson, past. P. O. Bruland og past. O. Ellingson.

Pacific distrikt møter

Lørdag eftermiddag distriktsmøter.

Pacific distrikt holdt møte i Public Library. Der var ca. 40 fra Pacific distrikt tilstede. Formanden læste sin indberetning. Vi skal ikke forsøke at nævne alle ting som blev nævnt eller behandlet. Særlig var det missionen i Alaska, skolesaken, "Elementary Christian Education," raport fra past. H. A. Stub om indremissionen i Pacific distrikt.

Formand L. C. Foss talte om at trække sig tilbake som formand. Det blev foreslaat at be ham fortsætte. Enstemmig antat. (Formand Foss' indberetning findes paa et andet sted i bladet.—Red.)

Søndag form., 10de juni

O r d i n ationsgudstjeneste. Ti unge mænd blev ordineret. Dr. H. G. Stub utførte ordinationen, asistert av dr. M. O. Bøckman, past. M. Saterlie, past. C. S. B. Hoel og dr. O. E. Brandt. Offer til trængende presteenker. Ca. 4,000 mennesker tilstede.

Kandidatenes navne samt navnene paa deres fremtidige virkefelter: Ruben Oscar Aga, Minot, Nebraska; Albert Andersen, Korea; Olaf A. Bjertness, Pashall, N. D.; Carl Severin Christopherson, Cadott, Wis.; J. Monroe Ericksen, Marengo, Iowa; Gilbert Grønseth, Lily, S. D.; Otto Edwin Hesla, China; Otto Abraham Jacobsen, Rhame, N. D.; Carl Peter Rasmussen, Madagaskar; Harry Ben Raun, Evansville, Minn.

Søndag eftermiddag

Møte i 'Hippodrome' paa Minnesota "state fair grounds." En vældig forsamling. Det var opløftende da de ca. 5,000 reiste sig og sang "A Mighty Fortress" og "Rock of Ages." Jeg lægger ind flere programmer saa redaktøren kan bruke hvad han vil av dem. Jeg vil blot sige: Gud ske lov at vi har slike mænd som Gov. Nestos. Han holdt en særdeles god tale, især om grundlaget for vort missionsarbeide her i Amerika og dvælte ved, hvad vi har tat med os hit, og hvad vi som kristne lutheranere tror og veien til salighet ved Jesu stedfortrædende gjerning.

Past. J. A. O. Stubs tale var ogsaa meget heldig.

Søndag aften

Altergangsgudstjeneste i auditoriet. Præken ved past. J. M. Wick. Skriftetale med past. B. E. Bergesen.

J. Torval Norby.
(i "Budb.")

ST. HANSNAT I NORDLAND

Rullende bølger og fraadende hav
En rasende kamp mod en slugende grav
Den dundrende torden, de gnitrende lyn
Av ubundne kræfter. O, tænk hvilke syn!
Kan sees naar himlen i flammende brand
Tar nordlysets farver til yderste rand
Ørlidet er alt du har fundet og ledt
Rundt verden, hvis du ikke Nordland har seet.
Og naturen vældige kræfter i nord
Gir ogsaa det skjønneste syn paa vor jord
Udgivet for Nordland allene til fest
Den sollyse nat som en himmelens gjæst
Gir myldrende skabte det skjønneste liv
I fryd og i glæde fra luft og til liv.
Vi hører dem synge om livet igjen
Enhver fra sit gjemsel saa titter de frem
Raabende fred over jorden.
Jonsoknat og Santa Hans
Overalt paa jorden,
Huldreslot og hexedans
Nu det er i norden.
Silverharpen klang fra fjeld
Og alfedans paa vangen
Lyt til fossegrimens væld
En bass til havfrusangen
Yderst der ude staar havet i brand

Brølende brak ifra heien
Over den stormer en hærfærd lang
Det er jo Aasgaardreien
Ifra skogens tjern lyder ud
Nymfernes gjøglende latter
Haugens smaatrold staar brudgom og brud
Nøkken tar sig om skjægget og skratter
Tro, Nordland er mystisk om St. Hans natten!

H. N.

SKISTEVNET STAAR FOR DØREN

En sport, som er anset som en av de mest spændende i verden, er skisporten. En anden ting er den mærkelighet, at man herute kan dyrke den i sommermaanederne. Det aarlige skiløp vil iaar som ifjor avholdes 3. og 4. juli i Rainier National Park, nær Paradise Inn.

Nels Nelson, en av de beste skiløpere i Amerika, er engagert til at utvælge bakken og forestaa bygningen av hoppet for dette aars skiløp. Man har allerede brukt et betragtelig beløp for utjevning av bakken, som er like ved hotellet, saa hele løpet kan sees fra dettes veranda, om man ikke ønsker at gaa op til selve bakken.

Den 9. mars gjorde Nelsen et staaende hop paa 234 fot i Revelstoke, B. C., og erholdte derved title av the Amateur Champion of the World. Mr. O. A. Kjos, Seattle, er president og Dr. Chr. Quevli, Tacoma, er vicepresident for skiklubben.

Ifølge uttalelse fra mr. Nelson vil man fra den nye bakke prestere hop paa ikke mindre end 200 fot.

De forrige aar var skibakken noksaa langt fra hotellet og man maatte derfor trave gjennem sneen et betraktelig stykke før man kom op til skibakken. Iaar er dette imidlertid helt forandret; man behøver ikke at gaa op til bakken for at se løpet, man kan se dette fra hotellet.

Følgende skiløpere har allerede meldt sig til løpet: Nels Nelson. Sigurd Johnson, Lars Haugen, Isabella Coursier, A. Granstrom, Fred Skeen, Eyvind Nelson, Eng. Penticton, D. Holten, Alf Bradshaw, E. Engen o. fl. Velkjendte representanter for skisporten fra Washington, Oregon, Colorado, Minesota og British Columbia har ogsaa anmeldt sit komme.

Isabella Coursier er en vakker 16 aars pike, french-canadian, som under skistevnet i Revelstoke, B. C., i mars maaned gjorde flere elegante hop, bl. a. et paa 100 fot.

Der vil begge dage utføres prøverend og opvisninger for de besøkende. Der vil ogsaa bli et længdeløp over 5 mil. Dette vil begynde og avslutte ved hotellet.

Der vil bli en "gliding contest," hvori over 100 av skiklubbens medlemmer vil ta del. Efter disse løp vil det aarlige "ski ball" avholdes.

Skistevnets største begivenhet blir den 4. juli, da alle de beste skiløpere i Amerika skal konkurrere om mesterskapet. I dette vil bl. a. Tacoma-løperen Sigurd Johnson ta del, som flere gange tidligere er gaat ut som beste mand.

Skoler, universiteter og colleges over hele staten er blit opfordret til at overvære denne begivnhet, som nu er utviklet til en av de største begivenheter herute og i Rainier National Park.

Ingen sport har utviklet sig slik som skisporten. Det er den sundeste kjendte sport, og dyrkes nu ogsaa med styrke herute og i British Columbia. Ingen anden sport kan komme op til skisporten, og at kunne dyrke denne i juli maaned er jo ogsaa noget man ikke kan gjøre mange

Fortsat side 8.

Sogneprest til Fosnes prestegjeld i Nidaros, Thoralf Krog, er utnævnt til sogneprest til Gol prestegjeld. — Sjømandsprest Emil Georg Storesund er utnævnt til sogneprest i Fjell prestegjeld i Bjørgvin.

Skok-legat i Hol. Oberstløitnant C. Gulbranson har skjænket Hol kommune et legat paa 8000 kroner, hvorav renterne skal utdeles til premier for skogplantning inden herredet. Videre har han git 4000 kr. som i sin helhet skal anvendes til premier til de dygtigste skogplantere. Den største premie er 1000 kr.

Dødsfald: Fuldmægtig Johan Kjertner Kerfting Nyquist, Moss 50 aar gammel. — Fhv. sorenskriver i Nedenes Ove Severin Andersen, 81 aar gammel. — Anna Conradi, Trondhjem. — Stud. med. Einar Juel-Knutsen, Jessheim. — Ole Petter Nilsen, Sætre Mulstrand, 81 aar gammel.

Sandnessjøens Privatbank er efter anmodning sat under statens administration. Finansdepartementet har utnævnt administrationsstyre.

Nordlands Aktieuldspinderis schoddyhus paa Gulstad i Hadsel er fornylig nedbrændt. Selve fabrikbygningen er uskadt.

Gjendaap. En av studenterne ved menighetsfakultetet i Kristiania lot sig forleden døpe paanyt i pastor Barrats menighet.

Tacoma

DR. C. QUEVLI
Kontorerne er i
1314—20 National Realty Bldg.
Kontortid fra kl. 1—5 efm.

Phone Main 5233
Dr. H. A. Christoffersen
DENTIST
1314 National Realty Building

Tel.: Main 405.
Tacoma kontor: 5401 So. Union.
Tel. Main 7249.
DR. E. L. CARLSEN
Rust Building
9—12 form. 1—4 og 5—6 eftm.

DR. B. H. FOREMAN
General Surgery
PERKINS BUILDING
Special attention given goitre, hernia (rupture) and tonsils

Dr. H. Petersen Dana
Læge og Kirurg
Suite 330 Provident Bldg.
Kontortid fra 12 til 6 eller ved overenskomst
Res. Tel M. 877 Kontortel M. 337

Phones: Main 2875 and Main 6302
David H. Johnson, M. D.
Special Attention to Obstetrics
Hours: 11—12, 2—5, 7—8
11th & K St. Courtney Bldg.

Res. 1517 So. M St. Office Tel.: Main 2829
DR. EUGENE O. HALLAN
Tandlæge
1107½ So. 11th St. Courtney Bldg.

Office Phone Main 4583
Res. Phone Main 9245 R
ANNA WALLACE, M. D.
Obstetrics and Diseases of Children
Hours 1 to 5 and by appointment
1017 Fidelity Bldg. Tacoma

G. O. WALTERS
CHIROPRACTOR
3 Year Palmer Graduate
703 Fidelity Bldg.
— Phones —
Res. Mad. 2413 J Office Mn. 3878

ABSTRACTS
TACOMA TITLE Co.
952 COMMERCE ST.
FIDELITY BLDG, TACOMA

Pastor Carl Konow, Bergen, er nat til 18. mai avgaat ved døden efter et kort sykeleie, ca. 60 aar gammel. Konows navn var vel kjendt over hele Norge fra den bitre kirkestrid, hvis midtpunkt han var i flere aar. Striden foranledigedes ved et foredrag, som pastor Konow holdte i 1906 i en av Bergens kirker, og hvori han hadde velkjendt sig religiøse anskuelser, som indeholdt en klar og utvetydig fornektelse av fundamentale punkter i den norske statskirkes bekjendelse, bl. a. av troen paa Kristi guddom. Foredragene vakte en voldsom opsigt.

Distriktslæge i Ramnes distrikt Sofus Bernhard Stjernholm er beskikket til distriktslæge i Nordfold distrikt, Nordland.

Redaktør L. H. Stavem, Stokmarknes, er forleden avgaat ved døden, vel 39 aar gammel efter nogen tids sykelighet. Redaktør Stavem, var født i Vesteraalen og har vært redaktør av "Vesteraalens Avis" ca. 12 aar.

* * *

Omtrent nøiagtig paa samme tid døde ogsaa faktoren i "Vesteraalens Avis" trykkeri, Gustav Eriksen. Han har vært faktor der i ca. 20 aar. Han var født og utlært typograf i Bodø, blev utlært i 1894, og var en dygtig fagmand. Han blev bare 48½ aar gammel. Dødsaarsaken var slagtilfælde. Han har før vært rammet av et lignende, saa han var i den senere tid ikke sterk.

* * *

De to dødsfald, som paa en saa eiendommelig maate faldt sammen, satte sit præg paa stemningen paa stedet. En del av 17de-maifestligheterne blev saaledes indstillet. Bare barnetoget om formiddagen gik.

Israelitiske ungdomslag i Kristiania bekranset 17. mai Henrik Wergelands grav.

Bergen, 26. mai. Den bestemmelse i hvalloven av 1913 som forbyr fangst av hval paa norsk sjøterritorium trær ut av kraft 1. februar 19244, om intet foretas til at fornye den.

Der er fremsat proposition om ophævelse av den midlertidige lov av 9. august 1918 om tvungen indlægning av elektrisk lys.

60 aar fyldte forleden doktor Johs Christophersen, Kristiania. Han er kandidat fra 1890 og var i lang tid læge i Seljord og Rakkestad.

Fra missiónsmarken i Kina er missionsprest John Fitje med familie kommen tilbake. De reiste ut i 1916 og har i den længste tid vært ved stationen i Hunan.

Nesodden herredsstyre besluttet i møte forleden at søke kongelig approbation paa beslutning om kommunens overtagelse av vedlikeholdelsesplikten av et nyt kapel paa Nordre Nesodden.

Bergen, 28. mai. De to første kullaster fra Spitsbergen iaar kom hertil forleden dag. De var til Det Bergenske Dampskibsselskap.

60 aar fyldte forleden inspektør K. Sønsteby i "Glitne" den 26. mai. Den 4. januar iaar kunde han feire sit 30 aars jubilæum som inspektør i dette selskap.

Kristianssand, 23. mai. En dødsulykke hændte i Randøsund fredag. En ti aar gammel gut var gaat til et fiskevand, og da han ikke kom tilbake ante man uraad. Der blev sendt ut folk for at lete efter ham, og man fandt tilslut hans lik i en bukt.

Hønefos, 15. mai. Meddomsretssaken mot Hofsfossarbeiderne avholdtes forleden dag. Der har vel neppe før forekommet saa mange tiltalte i en sak i Norge; der var ialt 73, og de marscherte op til retslokalet under musik og faner.

70 aar fyldte forleden en velkjendt mand, skibsreder Melsom. Han er født i Tønsberg, og nedsatte sig som skibsreder, efter at ha faret tilsjøs i lang tid. Han har den meste tid bodd i Kristiania og Bærum.

Som et ledd i 17de mai-festligheterne paa Lillehammer indgik avsløringen av en bautasten paa Margrethe og Eirk Vullums grav. Avsløringstalen holdtes av Nils Collett Vogt, som var en ven av begge de avdøde. Mindesmerket er en 3—4 meter høi granitsten.

Horten, 15. mai. Einar Sørensen, hvis navn stadig har vært knyttet til de store smuglingshistorier, er nu arrestert i Sandefjord og skal transporteres til Horten, hvor fængselskjendelse blir avsagt over ham.

Bergen, 24. mai. Et kvindelik fandtes forleden drivende i sjøen ved Alversund. Liket er nu identificert. Det viser sig at være en hjemvendt norsk-amerikanerinde, som er faldt overbord fra en av rutebaatene som gaar i Marsfjorden. Hun var i 60-aars alderen.

Bergen 23, mai. For nogen dage siden nedbrændte en laavebygning paa Fretheim i Sogn. Det er nu bragt paa det rene, at ilden var antændt av en liten gut, som hadde villet gjøre varme op for at nogen katunger, som laa derinde, ikke skulde fryse.

Fredriksstad, 25. mai. Da jern- og Metalforbundet har opsagt pladsene for arbeiderne ved verkstedet og valseverket og Elektrik Metalindustri, Sannessund, har selskapet maattet si op alle de øvrige arbeidere ved smelteverket, da man ikke kan drive dette, naar de andre avdelinger staar stille.

En gammel kjendt Bodø-dame, jordmor Ragnhild Olsen, er den 21. mai avgaat ved døden efter et længre sykeleie, 68 aar gml. Hun var først ansat som jordmor i Dønnes, hvorfra hun kom til Bodin, og derfra for ca. 25 aar siden til Bodø, hvor hun har praktisert til for ca. 3 aar siden, da hun faldt for aldersgrænsen. Ved sin fratrædelse blev hun tildelt kongens fortjenstmedalje.

Notodden 18. mai. Efter den foreløbige oversigt over ligningen for 1923 er formuen gaat ned fra 31 til 21 millioner, paa den skatbare indtægt fra 9½ til 4 millioner kr. Selv om det lykkes at reducere budgettet, som ifjor var 1,650,000 kroner med 300,000 kr. maa skatteøret allikevel op i 25 for at skaffe balance.

Arendal, 15. mai. De retslige forundersøkelser i naledning av affæren i Agdesidens Bank fortsatte her igaar og idag. 5—6 vidner blev avhørt. De sakkyndige, direktør Haugaard og advokat Gundersen var tilstede. Som forsvarer for bankchef Hammer mødte advokat J. M. Lund og som forsvarer for direktionens medlemmer advokat Ole Rød.

C. C. MELLINGER CO.
Begravelsesdirektør
Priser som vil passe for alle.—Kvindelig assistent.
Skandinavisk
510 Tacoma Ave. Tacoma
Telefon Main 251

Telefon: Main 7745
C. O. LYNN CO.
SKANDINAVISK
BEGRAVELSESBYRAA
717-19 Tacoma Ave.
(Vis a vis Central School)
TACOMA

Phone: Madison 1122
P. OSCAR STORLIE
SO. TACOMA UNDERTAKING CO.

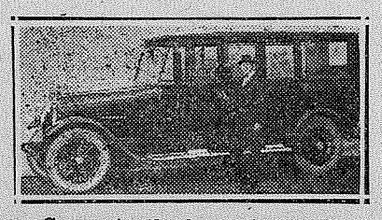

Conveniently located chapel
All styles caskets in stock at a price you can afford
Limousine hearses
5036 So. Union Ave. Tacoma

Hvad "Stavangerfjord" bragte: Da "Stavangerfjord" forleden ankom til Kristiania medbragtes 40 fat tobak, som vil indbringe den norske statskasse en smuk skilling i form av told; 125 tons galvaniserte jernrør; 17 tons staalplater; 300 fat smult ((lard), 464 kasser automobiler; 20 kasser motorcykler; 11,200 sække sukker; 200 tons automobilringe; 50 sække malt; 400 fat sirup, 470 kilo maskinolje, 37 tons galvaniserte jernplater; kjøt, flesk galocher og maskingods.

Redaktør Oscar Thue, Bodø, fyldte forleden 75 aar. Han utdannet sig for handelen og drev i flere aar forretning i Tromsø. I 1887 blev han redaktør for "Nordlandsposten" og sekretær i Nordlands fiskeriselskap. I 1889 kjøpte han "Bodø Tidende" som han fremdeles redigerer. I Bodø har han siden 1895 med et par avbrydelser vært medlem av kommunestyret, derav 9 aar i formandskapet og ordfører 1901—03 og videre har han en tid vært formand i kirketilsynet samt direktør i Bodø Brændevinssamlag.

Norges ældste tandlæge, Olaf Amundsen, Jeløen, fyldte forleden 85 aar. Amundsen var den 3die i rækken som tok norsk tand lægeeksamen efter at ha studert hos hoflæge Venicke i Berlin.

En kjendt og agtet gammel dame, enkefru Sophie Brechan, født Hegge, fyldte 1. mai 80 aar. Hun er oprindelig fra Aalesund, hvor hendes far var toldembedsmand, men kom som ganske ung til nabobyen Kristianssund, og blev der gift med nu avdøde apoteker Carl Johan Brechan, indehaver av det gamle velkjendte "Løveapoteket", som i flere generationer har gaat i arv i slekten, og er fremdeles i femiliens eie. Enkefru Brechan flyttet for noegn aar siden til Kristiania. Hun er baade legemlig og aandelig i god vigør og gaar fremdeles i sit daglige virke med et godt og friskt humør.

Mandag, 25. mai. Ved en brand paa gaarden Tjaameland i Kvaas sogn, Lyngdalen, er en 16 aars gammel pike, Marie Gabrielsdatter Ydestad indebrændt. Branden opstod ved 1-tiden om natten antagelig fra kjøkkenet i første etage. Foruten den indebrændte bodde der i anden etage en ung arbeidskar, som reddet sig ved at hoppe ut gjennem vinduet, da nedgangen var stængt av flammerne. Gaarden eiendes av en ældre pike, som sov i første etage. Hun mistet foruten huset og hele indboet, 700 kroner i kontanter. Intet var assurert.

Sersjant Forslund, Mo i Ranen har tiltraadt sin nye stilling som bokholder hos firmaet Lossius, Rødøy.

Kristianssand, 23. mai. Anden pinsedag indtraf et beklagelig ulykkestilfælde i Kvinesland. En mand, som har vært sindssyk, skulde hendte sin 10 aar gamle søn fra en gaard 4 a 5 km. fra hjemmet. Paa veien mødte de en bygdemand, som kom bort til dem og bød dem mat. Den sindssyke trodde, at han vilde gjøre sønnen noget ondt, og trak ut sin tollekniv og jog den ind i maven paa manden, saa denne seg om. Fol kom snart tilstede og fik den tilskadekomme til læge. Saaret var tre tommer dypt, er meget stykt, og det er tvilsomt om manden staar det over. Den sindssyke blev ifjor utskrevet fra Eg asyl som helbredet. Han sitter nu arrestert i Flekkefjord.

Fru Marie Torp 70 aar. Fru Marie Torp fyldte forleden 70 aar. Som datter av overlærer Hals og hustru, født Mathiesen, hører hun en gammel Lillehammerfamilie til og har tilbragt hele sin tid der i byen.

I Fredrikstad kunde fhv. stuearbeider Ole Johannesen og hustru 18de mai feire sit diamantbryllup. Brudgommen er 91 aar og bruden 92 aar. Begge er nogenlunde friske, men bruden er dog helt døv. De bor nu paa Glemminge pleiehjem ved Fredrikstad.

Bergens Privatbank
Bergen — Kristiania — Haugesund
Oprettet 1855

Aktiekapital, fuldt indbetalt ..... Kr. 30,000,000
Reservefonds ..... Kr. 30,000,000

Indskud mottas og kontrabok tilstilles indskyteren eller opbevares om ønskes i banken uten godtgjørelse. Dollars i sedler og cheque kjøpes og sælges. Alle bankforretninger utføres

Centralbanken for Norge
Christiania, Norway

Besørger utført alle almindelige bankforretninger i Norge og det øvrige Skandinavien.

Skriv til os efter vore betingelser.

Vor arveavdeling ordner arvesaker omsorgsfuldt.

Vor juridiske avdeling og vort depot anbringer og forvalter Deres penge.

Vor fondsavdeling kjøper og sælger obligationer og aktier til fordelagtige kurser.

Vor amerikanske avdeling besvarer gjerne enhver forespørsel.

Olaf I. Rove, 210 Wisconsin St., Milwaukee, Wis.

Build it with Dower's
Vi har et stort Lager av
Alle slags Bygningsmaterialer
BUILDING DOWER SERVICE
John Dower Lbr. Co.
On Tideflat - Main 7000

Denne Institution

laaner ut penger til folk som vil bygge sig hjem eller ønsker at kjøpe hjem paa avbetaling. Laanene er baade praktiske og til stor hjelp for laaneren.

Disse laan, beskyttet ved assurance og git efter nøie undersøkelse, gir den beste av sikkerhet.

Denne sikkerhet mener, at de penger som sættes ind i denne institution er sikker. Vi har aldrig betalt mindre end 6 procent.

THE PACIFIC SAVINGS & LOAN ASS'N
Kapital over $5,500,000
Hjørnet av Pacific Ave. og 11te Streets

Bergen, 25. mai. Bergens formandskap har forleden besluttet at sende en forestilling til stortinget hvori kræves at Flaamsbanens behandling i stortinget utsættes indtil den kan foretages i forbindelse med de øvrige vestlandske banespørsmaal, saa man kan se disse i sin sammenhæng.

Grosserer Ambrosius Hansen er avgaat ved døden 74 aar gammel. Hansen, som var født i Stavanger, kom i ung alder til Kristiania og var blandt andet i sin tid ansat hos bankierfirmaet Heftye & Søn. Saa var han disponent for Fjeldhammer Bruk og senere drev han egen agentur- og assuranceforretning. I det sidste var han knyttet til Union Co. som revisor.

Elverum, 28de mai. — Som bekjendt blev der ved Løitens elektricitetsverk for en tid siden opdaget et underslag. Efter revisionens gjennemgaaelse av regnskaperne beløper underslaget sig til 23,000 kroner for 1922. Det heter iberetningen, at kontoen for uoverensstemmelser desuten utgjør 10,158 kr., hvorav endel utgjøres av beløp, som synes at gaa tilbake til tidligere aar.

Fuldstændig rask. "Jeg led meget av en smertefuld mavesykdom", skriver fru Mary Radimark fra Wayland, Mich. "Efter at ha brukt fire flasker av Dr. Peters Kuriko er smerterne forsvundne og jeg føler mig nu fuldstændig rask." For mavelidelser har dette populære urte middel ikke sin like. Det fremmer fordøielsen og regulerer maven. Ikke nogen apoteksmedicin men specielle agenter forskaffer den direkte fra laboratoriet av Dr. Peter Fahrney & Co., 2501 Washington Blvd., Chicago, Ill.

PRÆSTEN, REDAKTØREN OG MOR VESTBY

(Fata Morgana av Seydis)

Fortsat.

Atter sat mor Vestby i lænnestolen, ved det store vindu. Hendes datter hadde stelt saa kjærligt rundt hende; lagt puter tilrette, at støte sig mot og skydet en fotpute under de trætte føtter.

"Gud velsigne dig, du kjære datter for alt det du har gjort for mig," sa hun, med taarer i de trofaste blaa øine.

"Aa, det er intet imot hvad du har gjort for mig," svarte datteren, med et smil. Hun strøk en lok av det sølvgraa haar, op fra panden og lot haanden glide kjærtegnende nedover den blege kind. "Har du det godt nu, kjære mor?"

"Ja tak, nu har jeg det godt."

Datteren forlot stille værelset.

Mor Vestby saa tankefuldt ut av vinduet; utover den blomsterdækkede græs-slette. — Hvor Gud dog vilde at menneskerne skulde ha det skjønt! Hun lukket øinene og tænkte paa Hans store undere!

Døren aapnedes, og to fremmede traadte stilt ind i værelset. Den ene var klædt i sort, med hvit sløife, og under armen bar han tre bøker, av hvilket boken i sort lærbind med forgyldte kanter, laa øverst. — Hans sidemand, der holdt en blyant i haanden, tok forretningsmæssig en notice bok op av lommen og gjorde et par nedtegnelser i den.

"De har seet os før, har de ikke, mor Vestby?" spurte den første.

"Jo, jeg har seet dem i drømme. — Jeg husker godt præsten og redaktøren, som overraskede pastor Adam Adamsøn dengang han kom forat ha opgjør med mig," svarte mor Vestby, og smilte.

"Husker de at jeg indbad dem til en præstekonference? Vi er kommen for at hente dem nu."

"Tak, hr. pastor, men jeg er for svag til at gaa nogetsteds, mere."

"Vi viste det, mor Vestby. Derfor averterte redaktøren i sin avis, at vi ønsket at laane en rullestol for en dags brug til en ældre, svag kvinde. — Inden to dage, viste det sig at flere hadde lyst til at overlate en saadan. Der er mange gode mennesker i verden. Man lærer at kjende dem gjennem pressen," la han til, idet de hjalp hende ut til rullestolen.

Foran dem laa den lange slette; bag dem laa fyrreskogen. — Hist raget høie skogklædte bakkeheld op mot den blaa skyfri himmel, der smilte ned paa en brusende elv. — Luften var fuld av fuglekvidder; fuld av elvens monotone musik; av fyrretræernes nerve-beroligende aroma. Alt laa der badet i solens rige guldglans.

Henover præriens grønne tæppe, med de indvævte mønstre av blaa og hvite og gule blomster, gik de. Derhenne, i sollyset, laa et stort telt, saa smilende forventningsfuldt! Den løse teltflip viftet sakte i den lette brise, som i tilbaketrængt feststemning.

De to mænd stillet mor Vestbys stol paa et central sted, og redaktøren tok plads ved hendes side.

Præsten gik med faste skridt, hele teltets længde, op til den improviserte platform. Der stod et bord, med en mugge fyldt med vand, samt et par glas. Præsten la de tre bøker tilrette paa bordet. Den første var biblen; den anden en protokol; den tredie en notice bok. Han drak et glas vand, og satte sig, andaktsfuldt, med albuen paa bordet haanden paa panden.

Der var flere indgange paa teltet; en mand stod vagt ved hver, at ingen uten de med kort, fik adgang.

Den første gjæst som ankom, var pastor Adam Adamsøn. — Han maatte bøie sin kjæmpeskikkelse temmelig dypt for at gjøre sin indtrædelse idette telt! Pastoren var mødt frem i fuldt ornat. Under armen bar han ved siden av bibelen, ogsaa en mindre bok; nogle kirkeblade; samt et par theologiske verker. Han var utrustet til hellig krig! Han gik værdigt op til første bænk og satte sig, i lige linje med platformen.

Den næste gjæst var en lys bredskuldret herre, ved hvis lærde utseende man kunde gjætte sig til, at han var eier av et stort bibliotek. Denne mand maatte saaledes anstrænge sig om søndagen for at holde sine velhavende menighedslemmer igodt humør, at han trængte flere ukers ferie om sommeren for at hvile de overarbeidede nerver. Han tok plads ved pastor Adamsøns ene side.

En stor automobil gled næsten lydløst op til en av teltets øverste indgange. Dens sortklædte eier aapnet en velfyldt lommebok og tok ut sit kort. Han tok plads ved pastor Adamsøns anden side.

En Herrens tjener der hadde talt saa længe for tomme kirkebænke i en større by, at han tilsist hadde gjort som Kristus selv ville ha gjort, rystet støvet av sine føtter, og gaat andetsteds hen, ankom næst. Ifølge med ham, var en anden tro sjælesørger, der hadde arbeidet meget haardt for sin Gud, for en liten løn. De to satte sig side om side.

Gjæsterne indfandt sig hurtigt nu. Som en endeløs procession strømmet de ind ad alle indgange. Teltet derute i den storslagne natur, var fuldt av disse sortklædte mænd, der træder som en kjæde gjennem menneskelivet, fr adaapen til baaren. — Der var likesaa mange bibler som mænd. Stedet aandet av dyp, hellig stemning; hele naturen var i andakt! — Gud var visselig tilstede her idette telt idag!

Den unge præst der hadde sammenkaldt dette møte, reiste sig. Han aapnede bibelen og læste Kol. 2: 2—3. Han bad en brændende bøn til Gud! Bad, at hele denne mægtige forsamling maatte faa naade til idag at glemme teologen; og at glemme sine universitetsgrader; sine kirkesamfunds forskjel, sin sprog forskjel, at de maatte faa kraft til at glemme alt, uten dette ene største, at de var Herrens kaldte tjenere!

Præsten aapnet øinene, og saa utover forsamlingen med et langt blik! Over hans høie intelligente pande hvilte dyp fred; hans ansikt var præget av helligt forsæt!

— Kjære medbrødre i Kristi! begyndte han. Vi er samlet her idag, ikke forat diskutere theologiske temaer, eller forat utvise oratorisk evne, men for at vi kan komme til en beslutning om hvad vi sjælesørgere bør gjøre for menneskets sjæleliv, som Gud kaldte os til at vogte over.

Mit navn er Nutid D. Fremtid. Jeg er temmelig ung til at staa her og tale for ældre, ærfarne mænd ved hvis føtter jeg burde sitte og lære. Derfor vil jeg faa lov at begynde med en bekjendelse.

En gang da jeg som gut kom gaaende hjem fra skolen, saa jeg at en stor hund glefset efter haanden paa en gut, jeg ikke kjendte. Hunden var min, og moder pleiede at binde "Trofast," naar hun var borte, saa han ikke skulde følge hende.

Guttens skrik tilkaldte kammeraterne der straks begyndte at kaste sten paa dyret.

"Vent lit," ropte jeg, idet jeg hoppede over gjerdet for at naa maalet deshurtigere. "La os høre hvordan dette hændte, før vi stener ham. En bunden hund naar ikke utom rækkevidden av remmen, og dennes er fæstet til hans eget hus.

Alle samledes rundt mig, men de hadde kun seet det samme, som mig selv.

"Hvem eier denne hund?" lød en vred kvindestemme. Det var guttens mor.

"Det kommer ikke saken ved," sa jeg. "Hvis han har antastet nogen, saa er han efter loven skyldig til døden, enten han er deres eller min hund. — Hvad jeg vil vite, er sandheten.

En nabo kone kom da tilsyne og fortalte hvor hjerteløst gutten hadde tirret dyret.

Trofast var reddet fra overmagtens pliktløse egenkjærlighet.

Den aften sa mor til mig: Gud har nedlagt et talent i dig, til at se en sak fra begge sider saa retfærdigheden faar raade. Se til at du benytter denne gave til Hans ære, naar tid kommer. Jeg glemmer aldrig moders blik naar hun gav mig denne formaning.

Ved universitetet studerte jeg til jurist. Men saa hændte der noget; jeg blev omvendt til Gud. Jeg slog ind paa teologien.

Som indviet prest hadde jeg stor, aandelig ærgjerrighed! Jeg vilde bygge en kirke for Gud! Og der skulde jeg staa med verdens ære over mit hoved, og tale om ham. Men da hændte der atter noget. En stemme hvisket i mit indre: Du har studeret lov og theologi; gaa nu hen og gjør som Han du har lovet at tjene, gjorde. Gaa ut blandt folket og lær! Du kan ikke bli en sand sjælesørger før du ogsaa har studeret sjælelivet!

Det var Guds stemme. Jeg turde ikke motstaa den. Og det var først da jeg lærte menneskerne at kjende, at jeg forstod hvorfor Gud hadde nedlagt dette i mig so mmoder kaldte talentt til at se en sak fra begge sider. Det var for at jeg skulde faa staa her idag, og lægge Guds sak frem for Hans egne kaldte tjenere!

Den unge præst taug. Han vendte sig mot bordet, og skjænkte sig et glas vand, og drak det. Derpaa tok han op protokollen og med fast, klar stemme oplæste han ungdommens meninger om kirken. Han la protokolen ned med respekt, og tok op notice boken. Pastor Fremtid hadde nedskrevet punkterne; han fortalte, istedet for at læse.

Det første var et mindeblad fra mor Vestbys livs bok. Det angik et teltmøte hun engang hadde gjæstet, og hvor prædikanten hadde hat en saadan vidunderlig maate at tale paa, at han ikke alene drog ungdommen til sig, men ogsaa flere bænkeraade av barn, aften efter aften, saa længe disse møter vedvarte. Barna hadde ogsaa komplimenteret ham med, at de kunde sitte i timevis og høre paa ham. Pastorens temaer var valgte og utlagte paa en menneskekjænders vis! Barna, ungdommen, ældre folk; alle fulgte hans tale i like stor aandelig spænding. Det var mesterligt utført! Og al den deilige sang, denne mand brakte med sig! Stemningen og sangen levte i lange tider efter han drog bort derfra; der var somme, som aldrig glemte disse herlige indtryk! (Mere)

GUST THURESON
THE TAILOR
The Home of Fine Tailoring
MAIN 4225
2803 6th Ave. Home Tel. Proc. 2596

J. F. VISELL
STATIONERY
BØKER
SKOLESAKER
FOTOGRAFIAPPARATER
FILMS, ETC.
909 1-2 Pacific Avenue

The
State Savings & Loan Ass'n
Sikker Pengeanbringelse
Roy E. Davison, pres. Geo. H. Wallis
The State Bldg. 1302 Pac. Ave.

Main 3477 Første kl. materiale
Phone and Delivery Service
M. H. GRINDE
Quick Shoe Repairing
Skoene istandgjøres mens De venter
1108 So. 11 St. Hj. 11 og K St.

Just Received
100 TWO PANTS SUITS
For Men and Young Men
$20 - $25 - $30 - $35
Drummers Clothes Shop
1346 Pacific Avenue

Vi maa sælge

Tacoma's mest forbausenae salg.

Et av Seattles størst e"wholesale" huser blev tvunget til at gi op til fordel for sine kreditorer. Hele lageret blev solgt til spotpris. Varer fra dette salg er nu tilsalgs i The Navy og Army Department Store, paa hjørnet av 13de og Pacific Ave.

Kom til dette Tacomas største godtkjøpssalg. Forsøm det ikke om De ønsker at spare penger. Der er intet i Tacoma som kan sammenlignes med dette salg.

Kom indom i morgen eller næste uke og nyt fordel av dette salg.

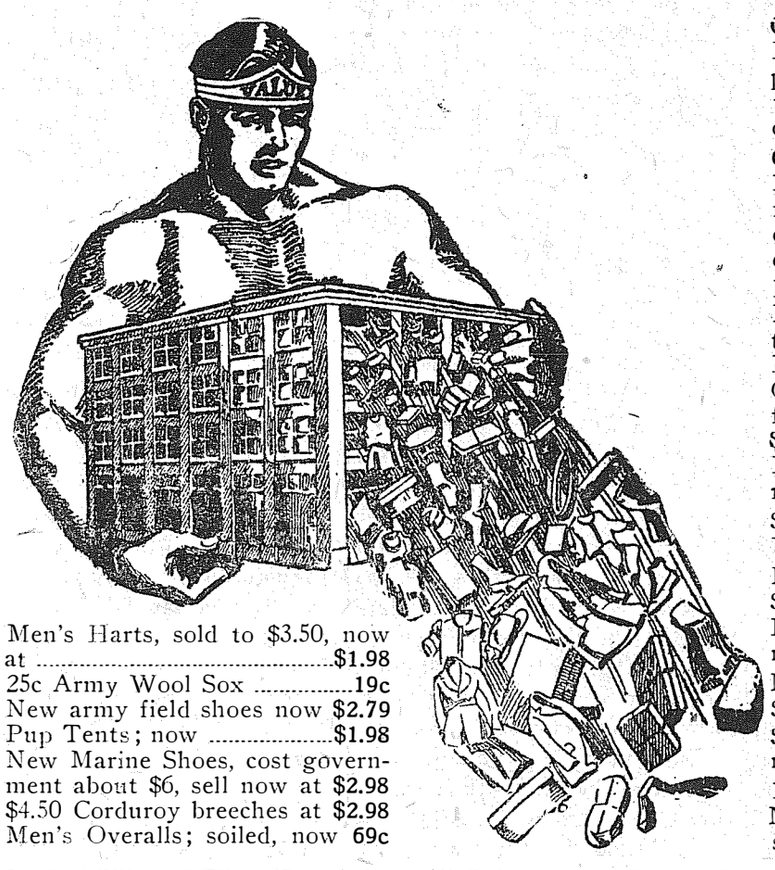

Crystal White Soap, 1c Pay 5c, the regular price, for a bar; get extra bar soap for one cent.

Canvas Gloves, 1c. Pay 15c, the regulra price, for one pair; get one extra pair gloves for one cent.

Lot Men's and Young Men's Overcoats; sold to $22.50; now.....$9.95

Lot of Men's Suits and Overcoats; many different colors; sold to $25; sale price $12.95

Lot Raincoats; soiled now at 98c

$1.00 Men's Athletic Union Suits at 59c

Men's Pants, sold to $3; soiled, now.....98c

Fine Pants; sold to $7; now at $3.95

Men's Pants; sold to $3; soiled; now....$1.98

$1 Ribbed Underwear, now at 59c

15c cotton sox, pair 8c

Men's Wool underwear sold to $2.50, now 98c

Men's Harts, sold to $3.50, now at $1.98

25c Army Wool Sox 19c

New army field shoes now $2.79

Pup Tents; now $1.98

New Marine Shoes, cost government about $6, sell now at $2.98

$4.50 Corduroy breeches at $2.98

Men's Overalls; soiled, now 69c

Ladies' Silk and Fiber Hose sold to $1.25, now at 49c

Lot Coverall Suits at $1.49

Rubber Boots, now.....$3.95

$2.00 Boys' Shoes, at.....98c

!.... Tnow,;.....vnow,CMFW

Khaki Breeches, reclaimed; now at 98c

Safety Razors with 3 Gillette and other blades, now 49c

Coverall Suits, now.....$1.49

$2 and $3 Jersey Sweaters, now at 98c

Large Cans of Milk and Rice 5c

$1 Work Shirts, damaged, now at 39c

15c cotton Hose 8c

Ladies' 50c and 5c hose soiled, now at 23c

50c yard oilcloth at 29c

Arrow and other good brand of shirts; sold to $2, now at 98c

Union Suits, sold to $1.50, now at 88c

$2 Wool Serge Dress Goods now yard 98c

$5 Union Suits, 100 pct. wool $2.95

Ladies' Fine Line Shoes; sold to $4.50; now $1.98

Navy & Army Dept. Store

Salget begynder kl. 10 form. AAPEN UKEDAGE TIL KL. 7 AFTEN
LØRDAGE TIL KL. 9

13. & Pac. Ave. **Tacoma**

RÆVAVL I ALASKA.

Utviklingen av ræveavlen i Alaska har utviklet sig meget i de senere aar i Alaska.

Mange farmere har begyndt at opdrætte blaa- og hvitræv, og hundredevis av smaa øer utenfor kysten benyttes kun i dette øiemed, — de er omdannet til rævefarme.

En hel del penge er brukt av farmerne for at tilveiebringe passende boliger og indhægninger for rævene, samt bygninger for opbevaring av foder, meni følge landloven, som nu er skjærpet, er de ikke istand til at opnaa eiendomsret til landet, da statuterne kun tillater land til "homestead" for jordbruk og kvægavl.

Det har imidlertid utartet sig i den retning, at en henvendelse vil bli rettet til president Harding og hans kabinet, naar de i sommer bereiser Alaska for at forandre benævnelsen "Cattle Raising" til "Fox Raising i landsloven, da dette passer best for Alaska.

Hittil er der ikke blit optat nogen optælling av ræv i Alaska, og der foreligger heller ingen opgave over hvor mange penge der er medgaat til denne industri. Flere farme, hvor der opdrættes ræv, representerer en kapitalanbringelse av 33,000 dollars hver. Den samlede værdi av skind og skindpelse som blev avsendt fra Alaska ifjor beløp sig til 3,300,000 dollars; herav var det meste blaa- og hvitræv.

RADIOSTATION PÅ NOVAJA SEMLJA.

Der oprettes nu radiostation paa Novaja Semlja, so mskal oprette forbindelsen med Arkalgelstationen o gandre stationer i det nordlige Rusland og Sibirien og særlig ha sin opmerksomhet henvendt paa navigationsforholdene i Karahavet.

Statione nskal ogsaa tjene i videnskapelig øiemed. Der vil bli knyttet fire videnskapsmænd til denne som vil utføre meteorologiske, geologiske og zoologiske arbeider der.

Om De skal sende for slegt eller venner i Norge, saa vent ikke for længe: Den fastsatte "quota" opbrukes hurtig. Telefoner Main 3632 for oplysninger.

BERG & SON
QUALITY
MALT SYRUP AND BOTTLERS' SUPPLIES
1306 Commerce Street Main 2814

Tacoma Tidende

og "Vestkysten".
Published every Friday Morning.
310-11-12 State Building Tacoma, Wash.
JOHN SOLEY, Editor.

AMERICAN ASSOCIATION OF FOREIGN LANGUAGE NEWSPAPERS MEMBERSHIP LABEL

Entered at the Post Office at Tacoma as second class matter

Sönner av Norges Kredssteune

ved

Silver Lake St. Hansdag, - 24. Juni

Professor O. J. Ordal vil bli dagens taler. Sang av Nordmændenes Sangforening fra Everett og musik av Silvana Band.

Alle loger i Pacific Distrikt og British Colum bia tar del idenne utflukt.

Alle som har sine egne automobiler samles uten for Normanna Hall og avgaar derfra kl. 7 søndag morgen. Busses avgaar fra Donnelly Hotel søndag morgen kl. 8.

Der vil ialt bli utdelt 25 premier ved kapløpene og de andre kontester.
Der vil bli musik hele dagen paa pladsen.

PROGRAM MED TALER, SANG, MUSIK, PASSENDE SPORT, LEK OG DANS

12 timers dag

New York. — Representanter for 50,000,000 protestanter, romersk katoliker og jøder slog sig forleden sammen i avgivelsen av en erklæring, hvori de fordømmer som uværdige og uholdbare de argumenter, som nylig er blit fremført til fordel for 12 timers arbeidsdag i staalindustrien av en komite, der var blit nedsat av American Iron and Steel Institute.

Det var Elbert H. Gary, formand for United States Steel Corporation, som offentliggjorde komiteens rapport. Dette blev gjort paa et møte, som American Iron and Steel Institute nylig holdt i New York, og rapporten blev vedtat.

Om dette sies i ovennævnte erklæring, at rapporten og dens vedtagelse har "ødelagt" den offentlige tillid. Saa sies der videre i erklæringen:

"De, som staar bag de religiøse organisationer her i landet, har nu fuld grund til at "erklære, at der nu maa gjøres ende paa det moralsk uforsvarlige system med sine 12 timers arbeidsdag. Iron and Steel Institute maa komme med en anden rapport — og denne rapport maa have et ganske andet indhold."

FÆDRENEARVEN

Den bedste tale over dette emne, som jeg har hørt var holdt av Dommer J. M. Arntson ved Immanuel Men's club festen i Tacoma. Han sa blandt andet som følger:

Naar jeg har hørt nogen tale om fædrenearmen har jeg altid lyttet opmerksomt, thi jeg vilde gjerne vite hvad det var, jeg og andre norsk-amerikanere har faat i arv. Jeg har dog altid ved slike anledninger maattet tænke paa, hvad som sker, naar en nations krigsflaate skal tilsøs, for at slaas. I spidsen har de et skib som har som sit hverv at lægge ut et saakaldt "smoke screen," det vil sige at en vældig røkmasse ved et kunstigt arrangement blir kastet nedad, over havet, saa at hele flaaten eftersom den gaar frem, er indhyllet i røk og derfor umulig eller vanskelig for nogen at faa øie paa.

Disse talere indhyllet sig altid i røkmasser — talemaater, altsaa — som skjulte for mig hvad jeg saa gjerne vilde vite.

Arven kan ikke være minderne; thi skjønt jeg er født i Norge av saa norske folk som fandtes i landet saa kom jeg her tillands som unggut og har ingen minder om eller fra Norge. Er fædrenearven en arv, saa maa vel jeg ogsaa ha faat noget av den. Det norske sprok kan det heller ikke være som vi har arvet, thi hvad jeg kan av norsk sprok har jeg maattet arbeide og studere mangen lang time for og desuten, gaar vi tilbake i tiden nogle hundrede aar, saa finder vi at vore forfædre talte et andet sprok end det som vi kalder norskt. De hadde et vakkert, poetiskt sprok, likesaa bøieligt og kanske mere velklingende end vort.

Religionen kan heller ikke være arven vor; thi vore gamle forfædre hadde engang en anden opfatning av aandelige ting, end vi har. Hvor mange av eder her ikveld, om jeg spurte eder hvorfor I var lutheranere, vilde si at det var fordi eders far og farfar hørte til den kirke? Nei, I vilde si at det var fordi den lutherske lære stemmer overens med den opfatning I har faat ved at læse Bibelen og leve efter ordet. I og ved mit arbeide som politidommer og som lærer for de, som ønsket at utta sine borgerpapirer, har jeg truffet tusinder av nykommere og har haft rikelig anledning til at tale med dem og bli kjendt med dem og lære hvad det er de bringer med sig fra Norge. Uten, eller ialfald med yderst faa undtagelser, har jeg set, at normanden, naar han først kommer hit er besjælet av en opriktig kjærlighet til og agtelse for sit fædreland og sine forældre. Dernæst er han ærlig baade i ord og gjerning. Han er ikke bange for at si sin oprigtige mening om de forholde som han kommer i berøring med; men derimot, bange for at gjøre noget som er uriktigt; han er bange for at si en usandhet, bange for at fornærme en kvinde. Kraft og vilje til at overvinde de vanskeligheter som møter ham i et fremmed land, til at bygge sig et hjem, til at gjøre dette land til sit eget, eier han i fuldt maal. For mit syn er disse egenskaper den rette arv, den virkelige arv, den arv som er værd at eie.

Gustav Sand.

Den Norsk Lutherske Menighet paa Mountain View

vil søndag den 1. juli om eftermiddagen gi en strawberry social hvortil alle er indbydd. Der vil bl. a. bli git et godt program. Nærmere ved avertissement i næste nummer. Om De ønsker at tilbringe en rigtig hyggelig sommerdag, saa tap ikke denne anledning.

Den nye katalog for Pacific Lutheran College, Parkland, Wn. er nu færdig. Den sendes frit til alle som ønsker et eksemplar. Det blir adskillig billigere at gaa paa skole i Parkland næste skoleaar end det har vært før. Skriv efter katalog!

FRU ELLA ANKER OM RUSLAND OG REVOLUTIONEN

Fru Anker holdt forleden et foredrag i Kristiania om den russiske revolution og tilstanden der, hvorav hitsættes bl. a.:

Først naar vi mindes de trællekaar det russiske folk nedgjennem tiderne har vært utsat for og den uretfærdige fordeling av jorden som fra gammel tid har hersket i Russland, kan vi fælde en uhildet dom over revolutionen og bolsjevikstyret. Selv saa fruen den russiske revolution som den største og mest alvorlige forsøk som endnu er gjort for at avskaffe fattigdom og trældom. Hensigten var visselig den bedste selv om de russiske kommunister gik for vidt i førstningen da de med engang mente at kunne avskaffe pengene og staten overta al produktion.

Paa spørsmaalet om hvor Russland staar idag efter fem aars kommunistisk prøvedrift, svarte fruen med at gi endel spredte eksempler. Den nuværende stemmeret er ikke ideel, da stemmene til byfolket nu veier 5 ganger saa meget som bondefolket. Det er bare arbeidere som har stemmeret, men borgerskapet vil faa den efterhvert som de anerkjender det nye styre.

Staten eier al jord, men bønderne har bruksret til den mot at betale 10 pct. av avlingen. Arbeiderne selv driver fabrikkene og faar selv gevinsten av sit arbeide. Rusland har igjen git koncessioner til private, men det tilbakeslag som dette betegner er bare ment som en overgangstid. Bønderne begynder nu at lære at læse og skrive. Bolsjevikerne har alt redusert analfabeterne i landet med 5 millioner mennesker.

Fruen pekte ogsaa paa den nye egteskapslov. Efter denne kan et par bli gift i kirken som før, men de kan ogsaa bli viet borgerlig eller leve sammen i fri kjærlighet.

Det russiske forbud er nu forandret til ikke at gjælde lettere vin som Rusland lager selv, og dette forbud blir strengt opretholdt. — Fruen fandt sovjetstyrets fremfærd mot de dømte prester let forklarlig men hun spaadde at revolutionen vilde bli knust, hvis den tok sigte paa at ødelægge religionen.

Hun sluttet med en sikker forvisning om at den russiske revolution vilde seire og at resultatet herav vilde bre sig til alle land som derigjennem vilde naa frem til en bedre samfundsordning uten blodige omveltninger.

Lenins første gjerning var en foreløbig lov som skulde stanse jordplyndringen paa landet. Dekretet av 26. oktober 1917 bestemmer at al godseierjorden, krongodsene og kirkegodsene skulde konfiskeres av staten og alt skulde lægges ind under en jordkommission i distriktet. Denne jordkommission skulde vælges av landsbyen med almindelig stemmeret.

Enhver som forsøkte at ta jord eller kvæg eller redskaper skulde betragtes som en grov forbryder og dømmes av revolutionstribunalet.

Saa begyndte jordfordelingen efter den kommunistiske plan. Jordkommissionen skulde foreta en vurdering av jorden og utdele den til bruksret til alle som ønsker at dyrke jord. De bønder som før bare hadde en strimmel jord av husmandsbruket fik mer jord, saa at de nu virkelig har faat nok til at leve en menneskeværdig tilværelse. De blev fri av al sin tidligere gjæld til godsene.

Bønderne kunde vælge om de vilde ha jorden for sig selv alene eller bruke den sammen med andre familier som ogsaa arbeidet med jorden, eller om de vilde drive store fællesbruk som en jordkommune.

Landarbeiderne fik jord for første gang og en mængde smaabruk er oprettet over hele Russland. Senere blev denne foreløbige lov bekræftet i den almindlige russiske statsforfatning.

Herefter blev al jorden erklært for statseiendom. Bonden har altsaa bare bruksretten, men ikke eiendomsretten. Han raader over jorden saa længe han selv kan bruke den ved egne kræfter. Bonden er den evige bruker av jorden. Naar han ikke længer kan arbeide, faar han pension av staten, saa er der ikke noget føderaad. Jorden falder da tilbake til distriktets jordfond.

Al arveret blev avskaffet, men i virkeligheten gaar jorden over til bondens barn, da hans barn, søn eller datter, har fortrinsret til jorden og blir indsat til bruksretten efter ham.

Bonden kan ikke sælge jorden, han kan ikke kjøpe mere jord, han kan ikke spekulere i jord, han kan ikke pantsætte den, men han kan altsaa bruke den saa længe han vil.

Og hvis han kan dyrke mer jord ved egne kræfter, saa kan han faa mer jord av jordkommissionen, hvis han ber om det — det er jord nok i Rusland. Og hvis det ikke er jord nok i distriktet, kan man faa statens hjælp til emigration til andre distrikter.

Lenin ønsket at opmuntre bønderne og de tidligere landsarbeidere mest mulig til at dyrke jord i store fællesbruk, fordi han tror at kooperativt landbruk er fremtiden, naar landets elektriske kraft er fuldt utnyttet til hjælp for jordbruket med fælles maskiner. Der blev i de første aar oprettet 26,000 slike landkommuner, men det viste sig at det ikke gik med disse fællesbruk — arbeiderne begyndte at slaas indbyrdes, de var ikke landbrukskyndige nok til at forstaa en saa stor organisation, og jordkommissionen har da siden opdelt

Fortsat side 8.

Model Bröd
er ligt hjemmebagt brød
Pröv det
og glem ikke, at
Model
Kjæx og Kaker
er lik de mor pleide at bake
Forsök vore Norske Vörterkaker.
Model Bakery
38th & Yakima Main 285

1554 Jefferson Face Massage a Specialty
Carlton Barber Shop
Einar Nelson, Prop.
Tacoma, aWsh.

1305 So. K St. Tacoma
Tacoma Table Supply
M. D. Wennes, Mgr. Main 305
Eneagent for True-Blue Biscuit Co.

Beste og paalideligste
Uhr-Reparationer
Utsalg av Uhre og Klokker
K. Andersen
1125 Tacoma Avenue

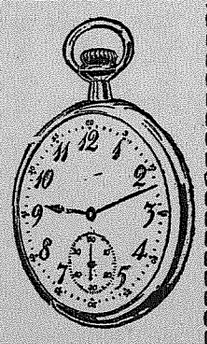

OVERLAND FURNITURE COMPANY
Tacomas Norske Møbelforretning
Alle slags møbler paa lager
Nye og 2nd Hand
Kjøper, sælger og bytter
Stort lager av ovne og komfyrer
Lette avbetalingsvilkaar
Overland Furniture Company
1128 Comm St. Tacoma

728 St. Helens Avenue
"We Hurry"

WHEN MOTHER
Begins
teaching Sister Sue the art
of baking
SHE
remembers her own pleasant
experience and has sister use
PYRAMID FLOUR
"The Great Breadmaker"

2908 South 12th St. Tacoma
L. J. BELSVIK
Staple and Fancy Groceries

Your Bakery
Lien & Villa
1134 Market
Wienerbrød og Vørterkake vor specialitet
Bakeri Konditori

J. M. ARNTSON
NORSK ADVOKAT
219-23 Bankers Trust Building
Tel. Main 5402

Telephone Main 8616
ANTHONY M. ARNTSON
Norsk Sakfører
212-11 Bankers Trust Building

Main 2112
ANTON BANG
Norsk Sakfører
601 Rust Bldg

Telefon Main 9596
Chris Sather
GROCER
Alle slags kolonialvarer, Hermetik Grønsaker, etc.
Fri levering. 3512 McKinley Ave.

Jeg modtar bestillinger paa Dresser, Overfrakker og Regnfrakker.
Hvis dine klær ikke passer eller er flekket eller behøver at bli istandsat, saa bring dem til
Square Deal Cleaners
2318 Pacific Ave.
Main 8616 M. Torve, eieg

McDONALD'S
Sko for Mänd
Unge mænd, som ønsker siste mode; ældre mænd, som ønsker komfort, forretningsmænd som anser hvert indkjøp en forretning—
Vi er eneagenter for "Hanan," "Florsheim," "Educator," Dr. Reid Cushion, "Bostonian" og McDonald's specials for mænd $5 til $8
Om De har ondti benene, saa kan vi hjælpe Dem ved at utvælge Dem den rette slags skotøi og "Wizard" Arch and Foot Appliances.
McDONALD SHOE CO.
To Butikker
943 Broadway
1140 Broadway

Lien's Pharmacy
LIEN & SELVIG
Eiere
Vi bruker de reneste og beste apotekervarer
Fri levering pr. motorcykle
Main 7314
1102 South Tacoma Avenue

JÆGERE! FISKERE!
Vi har hvad I ønsker. Se vort udvalg. Hoska's, 1307 Pacific ave. Tacoma.—(Adv.)

Tacoma

Sønner og Døtre av Norge vil avholde Basket Social og program torsdag aften den 28. ds. i Normanna Hall. Der er opsat to premier for de to vakreste kurve. Svingom.

Joseph Anderson avgik forrige uke ved døden paa et av byens hospitaler, 30 aar gammel. Han overleves av forældre mr. og mrs. Fred Andersen, to brødre og fire søstre i Aurora, Ore., hvortil liket blev sendt lørdag ved undertaker Storlie, Syd Tacoma.

Zion Lutherske menighed, 54. St. So. og Thompson ave. H. J. Villesvik, pastor. Bopæl 526 So. 51st st. Gudstjeneste søndag kl. 11 form. Søndagsskole og bibelklasse kl. 10. Fredag aften 29. holdes fest til indtægt for gamlehjemmet i Poulsbo. Godt program og beværtning. Offer til hjemmet optoges.

Den Lutherske Frikirke, syd K og 15de st. O. A. Opseth, past. Søndagsskole og bibelklasse søndag morgendag morgen kl. 9:30. Ingen gudstjeneste paa søndag da menigheten deltar i ungdoms- og sangerstevne som holdes i Betania kirken iSeattle den 22de til 24de. Bønnemøte torsdag afte nkl. 8. M. M. foreningen møter torsdag aften den 28de i kirkens skolesal. Mrs. ●le Moe beværter. Søndagsskolen har sin aarlige udflugt til Manitou Park søndag den 8de juli. Kort præken kl. 11 form.

H. O. HANSON
THE LITTLE STORE WITH BIG VALUES
257 So. 11th St.
FIDELITY BLDG.
Den paalidelige juveler

Sølvbryllup feiredes sidstleden fredag aften av H. O. Myhre og hustru. Bethlehem menighet, hvorav de er mangeaarige medlemmer, hadde i den anledning arrangeret en hyggelig fest i kirkens paa Harrison og East G. Et kort program bestaaende av taler og sang, samt en vakker piano solo av mrs. Hageness, blev git, og brudeparret overraktes en pen gave i sølv til minde om dagen. Derefter fulgte gratulationer og servering av forfriskninger.

JÆGERE! FISKERE!
Vi har hvad I ønsker. Se vort udvalg. Hoska's, 1307 Pacific avenue, Tacoma. —(Adv.)

Bethlehem Norsk Luth. kirke, Harrison og East G sts., L. J. Floren, pastor. Søndagsskole med bibelklasse kl. 9:30 form. Norsk gudstjeneste kl. 10:45; aftengudstjeneste i det engelske sprok kl. :45. Søndagsskolelærermøte mandag aften. Bibeltime og bønnemøte tirsdag aften. Kvindeforeningen har utflukt til Pt. Defiance Park onsdag den 27de dennes. Pikeforeningen møter hos Anelle Dahl, 905 East Morton st., fredag aften kl. 7:30. Religionsskolen i Bethlehem menighet begynder mandag den 25. dennes. Skolen holdes om formiddagene fra kl. 9 til 12. Past. og mrs. Floren blir lærere.

Storlie, Syd Tacoma, med familie er netop tilbake fra en tur "east of the mountains." Han var tilstede ved undertakers konvention i Spokane. Han besøkte bl. a. Ellensburg, Yakima, Walla Walla. De hadde en storartet tur, og veiene var udmerket. De har vært borte siden mandag forrige uke og kom tilbake søndag aften. Der var en stor forsamling av undertakers, ca. 300 med familier. Mr. og mrs. Storlie og mr. og mrs. Lynn var de eneste representanter fra Tacoma. De besøkte ogsaa Hayden Lake, Idaho, og Horse Heaven, Idaho, hvor mr. Storlie eier 80 acres land.

CUNARD ANCHOR
TIL NORGE
med verdens hurtigste, moderne dampskibe som avgaar hver tirsdag til Southampton, med fri rundtur i London for at bese byen og derfra over Nordsjøen til skandinaviske havne. Ingen visé eller toldinspektion.
Rene, udmerkede hoteller og god kost i England uden udgift.
Cunard Money Orders, betalbar hurtig, sikre og paalidelige.
Aquitania 56,647 tons
Mauretania 30,704 tons
Berengaria 52,022 tons
Ogsaa via Hamburg, Liverpool eller Glasgow med nye, flotte, moderne oljebrændere.
Videre oplysninger hos nærmeste lokal agent.

CUNARD-ANCHOR LINE,
621 Second Ave. Seattle

OLOF BULL
LÆRER I VIOLIN
for begyndere saavel som for viderekommende. Kurser kan begyndes til enhver tid.
301 Bernice Building Tacoma

FRANK C. HART & SONS
EST'B 1889
DIAMONDS
FINE WATCHES & JEWELRY
RELIABLE SERVICE
1124 BROADWAY
THIRTY YEARS

10 VANTE

Raspberry pickers ønskes. Har godt hus for pickerne. Fri poteter og god betaling. Ønsker ikke barn, bare voksne fra 16 aar og op. — 21s tstreet N. W. Rt. 3, Box 313, Puyallup. Ben Petersen.

Første Norsk Luth. kirke i So. Tacoma, Warner og 62nd st. Pastor D. B. Ross, prest. Søndagsskole og bibelklasse kl. 9:45 fm. Ingen gudstjeneste søndag. Onsdag aften møter mandsforeningen i mr. og mrs. C. Olsens hjem, 6029 So. Puget Sound ave.

Immanuel Norsk Luth. kirke, Stevens og No. 14th st. Pastor D. B. Ross, prest. Bopæl 6211 So. Puget Sound ave. Søndagsskole og bibelklasse kl. 9:45 fm. Norsk gudstjeneste kl. 11 form. Mandsforeningen møter onsdag aften i kirken.

Norsk-Dansk Metodistkirke, S. 16de og J sts. N. L. Hansen, pastor. Søndagsskole og bibelklasse for ældre kl. 10 form. Gudstjeneste med prædiken kl. 11 form. Union møte i den svenske metodistkirke, kl. 7. Bønnemøte onsdags aften. Kvindeforening hos mrs. Stone, 4041 So. Bell st. torsdags eftermiddag.

JÆGERE! FISKERE!
Vi har hvad I ønsker. Se vort udvalg. Hoska's, 1307 Pacific ave. Tacoma.—(Adv.)

Beste
Sko
hos
Samuelson-Berg
1110 So. K

Bruk Elektrisitet for Kokning!
Prisen paa elektricitet i Tacoma er den laveste i landet, og muligens i hele verden, med undtagelse muligens av enkelte steder i Norge og Sverige.
Vi har de beste og mest moderne elektriske komfyrer som er i handelen, som v. sælger til indkjøpspris.
City Light Dept.

Brødrene Ole og Hans Ness, som reiste til Norge for ca. 3 aar siden, er atter tilbake i Tacoma igjen. De ankom hertil onsdag aften.

"Oscar II" ankom til Kristianssand den 10. juni.

Jødemissionen møter hos mrs. Reep, 910 So. 25th st. fredag eftermiddag den 29. ds. kl. 2 eftm. Alle er velkommen. Mrs. J. W. Brechtel, sekr.

Aktier i Den Norske Amerika linje koster paa Kristiania børs 208 kroner.

Vikings vil ha installation av embedsmænd i aapent møte onsdag aften den 25de juli. Publikum er invitert at overvære dette møte. Der vil ved samme anledning bli git et specielt program. Nærmere senere.

Kongresmand B. O. Burtnes fra Nord Dakota var paa gjennemreise i Tacoma tirsdag paa besøk hos sin gamle ven advokat Sorley. Han er medlem av den komite fra kongressen som blev sendt op til Alaska for paa nært hold at undersøke forskjellige forholde som har vært oppe til behandling i kongressen angaaende Alaska. Han reiste hjem til Nord Daokta over Portland, Oregon.

Ladies' Aid av Den Første Norsk Luth. kirke, syd 12te og I street, møter i kirkens underetage torsdag den 28. ds. Mrs. Alex Myhre er vertinde.

Sangerdamernes "Strawberry Social" avholdes lørdag aften. Dette er den siste av sangerdamernes sammenkomster i denne sæsong, og det er derfor gjort særlige anstrengelser for et godt program og beværtning. Avholdes som vanlig i Normanna Hall.

Hjalmar Jensen ved Hopper-Kelly Piano Company, kom mandag tilbake fra en tre ukers tur til østen: han besøkte bl. a. Chicago, hvor han deltok i the National Association of Piano Merchants konvention. Efter at ha seet, hvad han ønsket i Chicago reiste han til Wilmot, Syd Dakota, hvor han besøkte sin onkel C. M. Jensen, som er en av de ledende forretningsmænd der og president for byens bank. Mr. Jensen sa, at han hadde en utmerket tur og at Chicago var "the city," men allikevel vilde han foretrække at leve og bo her i Tacoma. Mr. Jensen er en "busy" mand, og man kunde allerede mandag eftermiddag finde ham ved sin desk i Hopper-Kelly Music House.

Mrs. O. Birkrem og datteren Kaspara reiste lørdag til Wis., hvor de i sommerferien vil besøke slekt og venner.

Vore norske venner anmodes om at besøke vor strømpe- og underklæavdeling, som er under personlig bestyrelse av mrs. Paulsen, som personlig vil se til at alle kunder blir absolut tilfredse med hvad de kjøper.

PAULSON'S
Butiken for økonomiske folk
Main 232 1136-38 Broadway

Lutheran Mission, 116 13th st. Gudstjeneste søndag eftm. kl. 3:30. H. O. Myhre av Bethlehem menighet vil lede. Bibelstudium onsdag aften kl. 7:30. Velkommen till disse møter!

Besøk L. Benjamins butik og se det store nye utvalg av sommerklær, som netop er utpakket. 918 Pacific avenue.

Dette er den maaned da bryllupperne er mest almindelige. I denne maaned gir vi en vakker gave til alle nygifte, som har sit bryllupsbillede tat hos Lee, Commerce og Jefferson.

Den Første Norsk Ev. Luth. kirke, So. 12te og I sts. Norsk gudstjeneste kl. 11 form. ved Prof. Ordal. Engelsk fællesgudstjeneste kl. 7:45 aftenn. Pastor Bloomquist vil tale. Korøvelse onsdag aften. Kvindeforeningen møter kl. 2 e. m. i kirkens underetage. Bønnemøte torsdag aften. Religionsskolen er nu begyndt og der er anledning for flere børn at ta del. Skolen begynder hver morgen kl. 9.

Tacoma's butik for gutteklær, 6te etage, Fidelity Bldg. (Ta elevatoren.) 11te og Broadway, Tacoma. Der spares penge.—(Adv.

Pengekursen: Kr. 5.88 for $1, eller $17 for 100 kr. (norsk); kr. 5.61 for $1, eller $17.80 for 100 kr. (dansk); kr. 3.73 for $1, eller $26.75 for 100 kr. (svensk); $2.95 for 100 finske mark hos Hewson, 119 So. 10th st.

Landhandel tilsalgs. En "General Merchandise" forretning er tilsalgs. Den er vel oparbeidet og paa et godt sted, men specielle grunde gjør det nødvendig at sælge. Nærmere oplysninger til A. K. Anderson, Soap Lake, Wash.

Mr. B. O. Bratrud av firmaet Bratrud-Milone Co., er netop tilbake fra en tre ukers tur til Minneapolis, Sioux Falls og andre steder i Østen. Han sier at alt ser lyst ut utover landdistrikterne i østen og farmerne ser at de gode tider nærmer sig.

Ed. Bentson er netop tilbake fra en tur til Madison county, Minn., hvor han besøkte sine to brødre og søster, som han ikke har set paa ca. 40 aar. Han har vært borte en maaned. Mr. Berntson er en av de ældste medlemmer av "Viking."

Mr. A. Gundersen undergik forrige uke en operation for blindtarmsbetændelse. Det meddeles os ,at han er meget daarlig; han ligger paa Tacoma General hospital. Mr. Gundersen tilhører Nordmændenes Sangforening.

Glem ikke Sønnernes' utflukt til Silver Lake St. Hansdag. Se forøvrigt avertissementet.

SENATORVALGET I MINNESOTA

Guvernør Preus blev nominert som republikanernes kandidat; Magnus Johnson, Farmer-Labor og James A. Carley, demokraternes kandidat til embedet som U. S. Senator for at indta Knute Nelsons plads i senatet. Det egentlige valg avholdes 6te juli.

THE STONE-FISHER CO.
Tie a String Around Your Finger
Saa De ikke glemmer
FREDAG DEN 29DE JUNI
Dollar Day
Det vil bli en av de største av alle "Dollar Days" i vor forretnings lange og respekterte historie.
Se efter i de daglige aviser
28DE JUNI
for detaljer — og forsøm ikke at komme. Hvis De ikke kan komme, saa skriv til Nancy Lou; hun vil være glad at gjøre Deres indkjøp. Adresser alle bestillinger til NANCY LOU, c/o Stone-Fisher Company, Tacoma.

STAR TRUCKS
for farmer og til forretningsbruk — vil gi god service for smaa utgifter. Den solide maate hvorpaa de er bygget vil spare reparationsutgifter og spare dem mange, mange penge.
Det som man hurtig vil lægge merke til med disse maskiner er de sterkt byggede STAR CHASSIS, som gir dem større varighet og mest økonomisk at vedlikeholde, og gjør en STAR TRUCK mere værdifuld.
Kom indom og se dem over. Det er os altid en glæde at fremvise disse trucks
Vi har altid stor beholdning av karter over veiene i Washington, som vi gir ut gratis
H AND E
AUTO, TRUCK AND STORAGE CO.
Autoriseret
STAR SALE AND SERVICE COMPANY
14th og A Streets Tacoma

MEGET LAVE BILLETPRISER
Tur og Retur fra Tacoma fra 15. mai til 15. september
NORTHERN PACIFIC — YELLOWSTONE PARK LINE
Chicago $86.00
St.Paul, Mpls., Duluth, Superior $72.00
New York $147.40
Washington $141.56
Detroit $105.62
Kansas City $72.00
St. Louis $81.50
God til og med den 31. oktober. Kan stoppe over begge veie. Forskjellige ruter.
Tog: Northern Pacific jernbanen har tre transkontinentale staaltrain daglig; avgaar fra Tacoma 9:05 form., 3:25 eftm. og 7:05 aften for byer i central- og øst-staterne. Det er tre av Amerikas fineste jernbanetog:
"THE NORTH COAST LIMITED"
"MISSISSIPPI VALLEY LIMITED"
"THE PACIFIC EXPRESS"
Oplysninger: Dette kontor holdes aapen i den eneste hensigt, at være til publikums nytte. Alle er velkommen at søke oplysninger. Vi gir ikke alene billetpriserne, men fuldstændige oplysninger om hele turen i sin almindelighet. Naar vi hører Deres plan kan vi gi alle oplysninger i forbindelse hermed, saa hvereenste time av turen vil være hygge og fornøielse.
NORTHERN PACIFIC RAILWAY
R. T. Bretz, A. G. F. & P. A. J. O. McMullen, C. P. & T. A.
112 So. Tenth St Phone Main 940
"2,000 miles of startling beauty"

BEAUTIFUL KATY
met Jimmy at the kitchen door and told him of the wonderful cake she had baked by using
ADAMS' VANILLA

Johnson-Bang, Inc.
- General Insurance, Real Estate, Loan -
601-2 Rust Building Main 2112

Smør Sukker-Kavring Egg og Ost
Nøkkelost Pultost
Gammelost Mysost
Amerikansk ost Gjetost
Arnold's
Manning's Market 11th & Commerce

Interurban

— to —

SEATTLE, AUBURN AND KENT

Main Line Trains Leave Both Tacoma and Seattle

6:00 A. M., 7:10 A. M., then

"Hourly on the Hour"

8:00 A. M. to 10:00 P. M. inclusive; then 11:25 P. M.

Branch Line operates to RENTON

Bus Connection at Tacoma for Olympia, Montesano, Aberdeen, Hoquiam, Shelton, Tenino, Centralia, Chehalis.

For further information, call

MAIN 1055

Tacoma Depot, South 8th and A Streets

Fast Hourly Express Service Pickup and Delivery

(Except Trunks, Furniture and Milk)

AT SEATTLE AND TACOMA

Phone Main 407

Puget Sound Electric Ry.

Norge.

Som fyrvokter ved Landegode er ansat fyrvokter Jøstensen ved Sletringen fyr.

Johannes Holter og frue Dagny født Bernhoft, feiret forleden sit sølvbryllup paa sin eiendom, Villa Skogstua i Bodin.

Samtlige arbeidere ved Glomfjord smelteverk er opsagt.

Jakob Jæger, Nord Rana, og Solveig Krokstrand Kastneshavn, har indgaat ekteskap.

Kary Høyby, Hunder, Gudbrandsdalen, er avgaat ved døden, 79 aar gammel.

Gudbrand Knarud, Lillehammer, er død, 80 aar gml.

Norges varemesse. Forlagsretten til varemessens katalog er ogsaa iaar overdrat as Reklames Annoncebureau i Kr.ania.

Arbeidsløsheten i Norge gaar stadig tilbake. Pr. 10. mai viser statistiken 16,000 arbeidsløse, men der en maaned tidligere var 19.300.

Fredrik Olsen, Sletten, Yttern, Anton Andersen, Yttern Nils Knudsen og Markus Mickalsen, Almvik, Røvasdalen, reiste forleden nordover til Kings Bay paa Spitsbergen.

Kunstmaler Gunnar Pleijel om kom ved Kongsvinger den 9 mars 29 aar gammel.

Kaarenke Maren Kristensdatter, Hammerø, Hegna, er død, 100 aar gammel. Hun var frisk og kjæk like til et par uker før hun døde.

Evanger ungdomslag ved Bergen har besluttet at reise en bautasten over Knute Nelson.

En kone i Enebak vasket forleden nogen gamle klær efter en avdød mand, og herunder fandt hun i et plagg en klut indeholdende 2000 kroner, som hun over leverte lensmanden.

Ole Guldfjeld, bygdens velkjendte gamle veiformand, som døde forlede npaa Mo, begravedes under stor deltagelse.

Konsul Bjelland, Stavanger, som 30. mai fyldte 65 aar, har skjænket 100,000 kroner til et nyt orgel i domkirken og 10,000 kroner til utsmykning.

Generalkonsul Christen Knagenhjelm Wiese avgik forleden ved døden i sit hjem i Hardanger, 72 aar gammel.

Service First

- Main 676 -

Hvis De vidste hvor hændigt det var at ha en

MAJESTIC COAL CHUTE

i Deres kjældervæg, saa vilde De bestille en og sætte ind straks. Det vil spare Dem at faa væggen ødelagt naar De skal ha Deres kul eller andet i kjælderen.

Savage -Scofield Co.

1533 Dock St.

TACOMA

Margit Flaten, V. Gausdal, og Harald Bredesen, Lillehammer er forlovet.

Anti-smuglerkonferencen avholdtes i Kristiania fra 14. juni. Som Norges delegerede mødte ekspeditionschef Hektoen og byraachef Østby, som begge er ansatte i tolddepartementet.

Forlovelse er indgaat mellem frøken Bertha Pedersen, Horten, og Paul Sjetne, Lillehammer. —

Egteskap er indgaat mellem frøken Ellen Haakonsen, Kongsberg, og redaktør Jul. Sundsvik, Drammen.

I Aalesunds bystyres møte forleden interpellerte repræsentanten Benjaminsen om, hvilke interesser man har i Aalesunds Krditbank og Aalesunds Handelsbank. Borgermester Solem oplyste, at kommunens interesser dreier sig om 475,000 kr. i Kreditbanken og 40,000 kr. i Handelsbanken og at bystyret har besluttet at tegne proferencekapital i begge banker. Forøvrig beklaget borgermesteren, at det er gaat saa sørgelig smaat med rekonstruktionen. Den endelige bestemmelse derom vil dog bli tat i den ærmesnte fremtid.

Kristiania, 18de mai. Direktør Skabo Bruuns villa, Trosthaug ved Graakommen, Holmenkolbanen, er igaar eftermiddag nedbrændt. Alt indbo strøk med. Huset og indbo var tilsammen assurert for 350,000 kroner. Man antar at branden skyldes lynnedslag eller eksplosion.

Nat til 17de mai nedbrændte et 2-etages hus paa Tjomsland i nærheten av Kristianssand. En arbeider hoppet ned fra anden etage og forslog sig stygt og en kone i 60 aars alderen brændte inde.

Bergen, 25de mai. — Imorgen kommer "Stavangerfjord" hertil paa vei til Amerika. Av dens passagerer vil 400 emigranter bli holdt tilbake her i byen, idet det amerikanske konsulat har faat besked om at antallet av de emigranter som Norge kan sende til Amerika i indeværende aar allerede er fuldt. For aaret 1ste juli 1922 til 30te juni 1923 utgjør antallet 12,202 personer. Først efter 30te juni vil emigrationen kunne gjenoptages paa regulær vis. Til "Stavangerfjord"s tur dennegang var der blandt andet kommet en hel del emigranter nordfra, som ukjendt med den amerikanske lovbestemmelse hadde kjøpt billet. Disse maa nu Den Norske Amerikalinje besørgeh jemsendt.

Kristianssand, 24de mai. — Ved den gamle, ærværdige herregaard Kongsgaard ret utenfor Kristianssand, som nu eies av sanitetsforeningen, har man opdaget en grube, hvori der findes en slags haard granit, som brukes til slipning i de amerikanske staalfabriker. Denne granit indførtes tidligere til Amerika fra Spanien. Sanitetsforeningen har nu avsluttet kontrakt med et amerikansk selskap, som med det første vil gaa igang med prøvedrift. Holder gruben hvad den lover, vil man senere gaa over til drift i stor stil, og planer for denne er allerede lagt.

Bodø, 23de mai. — Siden 11te mai har Nordlands lagmandsting behandlet sak mot fabrikeier Johan Langaas og fisker Leonhard Jensen, Sund i Lofoten, tiltalt for ildspaasættelse og assurancesvik. Natten mellem 6te og 7de december ifjor nedbrændte en Langaas tilhørende guano- og hermetikfabrik paa Sund, og Jensen har senere hævdet at ha paasat branden, tilskyndet av Langaas. Sidstnævnte har bestemt benegtet dette. Der forelaa utenom Jensens forklaring ingen direkte beviser. Imidlertid kjendte lagrtten idag begge skyldige og statsadvokaten nedla paastand paa fængsel i 4 aar for Langaas og 9 maaneder for Jensen. Dommen lød paa henholdsvis 3 aar og 9 maaneder. Kjendelsen ansees her almindelig som meget dristig. Der blev efter begjæring av stadsadvokaten avsagt fængslingskjendelse over Langaas; han er imidlertid meget syk og vil neppe kunne utholde nogen fængselsstraf. Langaas har været en av Lofotens driftigste og mest ansete forretningsmænd.

Kristiania, 25. ma.i — Selskapet for Norges Vel skal som bekjendt i sommer holde sit aarlige foredragsmøte i Finmark. Programmet er nu fastsat. Deltagerne reiser 8de juli til Trondhjem og fortsætter derfra til Hammerfest og derfra med ekstraabaat til Alta, hvor det officielle møte aapnes. Herfra vender man tilbake til Hammerfest for at ta hurtigruten til næste station, Vadsø. Derefter en biltur til Tana, saa tilbake til Vadsø hvorfra man fortsætter over fjorden til Kirkenes. Her avsluttes møtet officielt. Enkelte av deltagerne vil benytte anledningen til at besøke Finland og lægger hjemveien herover.

75 aar fylder 29de mai grosserer N. S. Beer. Gjennem sit lange livs varmt interesserte og utrættelige arbeide har han skapt en industriel bedrift, stenforretningen N. S. Beer & Co., som i sin branche er en av Skandinaviens største. Firmaet har leverancer over hele den civiliserte verden. Det har saaledes levert doksten like til Stillehavskysten. Av større europæiske leverancer kan nævnes de til Kielerkanalen samt til marinedokkerne Devonport og Rosyth.

Moss, 28de mai. — Like ved Krosserbakken i den bymæssig bebyggede del av Jeløen opstod der ved 6-tiden imorges en brand som fik et ganske betydelig omfang. Fire huse med tilhørende uthuse brændte ned til grunden. Husene som beboddes av arbeiderfamilier, var assurert i Norges Brandkasse for tilsammen 60,000 kr. Av indbo og løsøre lykkedes det at redde adskillig. To familier som ikke hadde assurert, mistet imidlertid næsten alt. 10 familier, som er blit husvilde ved branden, vil foreløbig bli indkvarters i Moss Verfts logiskib. Under branden faldt en elektrisk ledningsstolpe ned over en av tilskuerne, en 23 aar gammel tjenestepinke, med den følge at hun brak benet.

Kristianssand, 28de mai. — En artikel i "Fishing Gazette" vækker berettiget opsigt her. Der advares mot saltning av makrel for eksport til Amerika, da man risikerer ikke at bli av med varen, da markedet derover er saa flaut. Herværende eksportører paastaar at denne propaganda er sat igang for at skræmme nordmændene og islænderne, da man i Amerika sitter inde med store lagre, saa fisken kan bli vanskelig at faa solgt. De amerikanske importører vil nu forsøke at mele sin egen kake paa andres bekostning. Det paastaas at ogsaa nordmænd skal være interessert i de amerikanske lagre.

Kristianssand, 28de mai. — Herredernes budgetforslag har nu været forelagt fylkesmanden til approbation. Av de 37 er imidlertid bare 2, Bjellands og Konsmos, approbert. Alle de øvrige er sendt tilbake, da der ikke er opført tilstrækkelige beløp til renter og avdrag paa laan. En særstilling indtar Grindheim. Herredet har nu en skatteprocent paa 15, foruten skoleskat. Herredet har imidlertid stor gjæld paa sit elektricitetsverk. Skulde der opføres tilstrækkelig til avdrag paa denne gjæld, vilde formentlig skatteprocenten nærme sig 30.

Et giftmorddrama. Paa Dønna i Helgeland har der fundet sted et uhyggelig giftmorddrama. En ung pike paa 22 aar som gjorde tjeneste hos en smaabruker, Saras Solberg, døde pludselig uten forutgaaende sykdom. Det vakte mistanke hvorfor man fik saken undersøkt. Det viste sig at piken var frugtsommelig, og at hun var blit forgiftet av cyankalium. Vedkommende smaabruker er arrestert og ført til Bodø.

I. M. Larsen & Sons

Seilmakere

Fabrikerer og sælger

Tents, Awnings and Flags.

Main 141 806 A St., Tacoma

Farmers Feed & Seed Co.

1122 Puyallup Avenue

Phone Main 2641

Vi sælger:

Høi, Korn, Frø samt Foder for kvæg og høns

Fra **Skilöpet i Mount Rainier ifjor.**

Nederste billede viser **Eyvind Nelson** Revelstoke, B. C. utfor hoppet

Bankaffærerne i Aalesund. Aalesunds formandskap har i møte forl. vedtat følgende beslutning: Aalesunds formandskap henstiller til Norges Bank og finansdepartementet, at der maa bli iverksat retslig forundersøkelse mot ledelsen i de her i byen indstillede banker, Aalesunds Kreditbank og Aalesunds Handelsbank, og at resultatet av disse undersøkelser blir offentliggjort. Undersøkelsen bør gjælde bankernes ledelse saavel før som efter indstillingen. Det henstilles til Norges Bank og finansdepartementet ikke at opnævne i administrationsstyrerne nogen, som tidligere har hat befatning med bankerne som akkordutvalg, styremedlemmer eller kontrolutvalg eller at ta hensyn til indstilling fra disse.

Den danske landmandsbanksak Kristiania, 22. mai aft. Kjøbenhavn: Landmandsbank saken vil antagelig komme for landsretten i begyndelsen av juni. Den blir behandlet som en almindelig kriminel retssak.

Kjøbenhavn. Gluckstadts forsvarer har fremsat nyt krav om at Gluckstadt løslates, men kravet er avvist av riksadvokaten under henvisning til det store ansvar som Gluckstadt har at bære. Ved denne vending menes at riksadvokaten sigter til at Gluckstadt, om han blir fri, kunne ville begaa selvmord.

Sterke krav til Norges Bank. Det viser sig at den ekstraordinære banksituation fremdeles stiller sterke krav til Norges Bank. I den forløpne uke er utlaan og diskontering steget med 6 millioner kroner, hvorved de samlede anvendte midler har sat ny rekord med 505.5 millioner. Seddelomløpet er steget til 403 millioner kroner av utenlandske tilgodehavender for at stabilisere valutamarkedet og bremse kronens fald.

Utvandringen. Kristianssand. dette tal skulde altsaa nu være naadd. Paa Deres korrespondents henvendelse til Den norske Amerikalinjes kontor oplyses, at man der ikke har faat nogen saadan meddelelse. Hvordan stillingen forøvrig er, turde man ikke uttale noget bestemt om, da jo bestemmelsen omfatter alle linjers emigranter sammenlagt. Man hadde imidlertid indtryk av, at man nærmet sig sterkt maksimumstallet for den tillatte indvandring fra Norge til Amerika. Der gik forleden rygte her i byen, at al emigration til Amerika foreløbig var stanset. Som bekjendt har Amerika tillatt 12,600 emigranter adgang til Amerika fra Norge inden 1ste juli, og

Skandinaviske reisende liker maten paa "Berengaria."

Reisende paa Cunard Liniens "Berengaria" sier, at de paa veien til utstillingen i Gøteborg fik en utmerket kost ombord paa "Berengaria," likegod som de brukte at faa den hjemme. De sa, at det var næsten en sorg at maatte forlate skibet i Southampton, reisen over havet syntes at være saa kort.

Turisterne var for en stor del fra California og arrangert av den svenske vicekonsul der, og bestod mest av svensker. De stoppet paa forskjellige steder, f. eks. Salt Lake City, hvor de fik se byens seværdigheter.

Hele reisen fra California til Gøteborg var i alle dele en lysttur de aldrig vil glemme.

SLÆKT OG VENNER I NORGE

ønsker oplysninger om:

Thorvald Georg Sverdrup Andersen, født den 20. mars 18838. Har vært farmer i Washburn, N. Dakota. Ved nytaar 1917 var hans adresse Elk, Washington. Han søkes av mor. Arv.

John Selmer Pedersen (Songe) fra Arendal. Født 1886. Sidst hørt fra for 9 aar siden under adresse c.o Cort Sherref, Conyon, Ferry, Helena, Montana. Han har ogsaa opholdt sig i Canada. Søkes av mor.

OLD FAITHFUL — Once every seventy minutes

YELLOWSTONE

NATIONAL PARK

3400 square miles of marvels, beauty and color—nothing like it on earth—leaping geysers, growling grottos, boiling cauldrons, nature's most fantastic formations, in the midst of which are magnificent hotels, charming cottage villages, 300 miles of matchless boulevards and all the comforts of home.

Send for our booklet. It tells the thrilling story of nature's wonderland. Our

THROUGH SLEEPING CAR

Operated DAILY during the season

between

Portland and West Yellowstone

by the

UNION PACIFIC SYSTEM

Let our representatives explain the various tours which enable visitors to see the Yellowstone at minimum cost; also quote fares, prepare your itinerary and make your reservations. Call on

Norman Hall eller W. Carruther s, D. F. & P. A., 106 So. 10th St.
Tel. Main 2717 Tacoma, Wash.

BLAISE PASCAL.

1623 — den 19de juni, —1923.
(P. G. Z.)

Blandt fortidens mange naturforskere indtar den mand, hvis trehundrede aarige fødselsdag feiredes den 19. juni 1923, en fremtrædende plads. Pascals arbeider i fysikken og matematikken har været grundlæggende!—

Og ikke bare det. Men som selvstændig tænker, som skjønlitterær forfatter og som filosof, har Pascal ikke mange sidestykker. Hans betydning for utviklingen av det moderne franske skriftsprok, hans indflydelse paa samtidens og eftertidens filosofiske anskuelser, har sikret ham en fremskudt plads i den franske nationalliteratur! —

Men ikke det alene. Gjennem hans kamp mot jesuiterne og hans forsvar for kristendommen har han utført et storslagent arbeide, der kun overstraales av det, som er det største ved Pascal, manden selv, den skjeldne, for ham eiendommelige harmoni mellem lære og liv.

* * *

Blaise Pascal fødtes i Clermont Ferrand den 19de juni 1623, hvor hans far var raadsherre. Hans mor døde, mens han var ganske ung. I 1631 flyttet hans far til Paris, hvor han omgikkes samtidige videnskapsmænd og literater.

Blaise Pascal viste sig tidlig at være i besiddelse av ualmindelige evner. Allderede i 16 aars alderen skrev han en avhandling om keglesnit og i 19 aars alderen opfandt han en regnemaskine til hjelp for sin far, som var blit utnævnt til generalintendant i Rouen.

Høsten 1649 flyttet de tilbake til Paris, hvor den ældre Pascal døde i 1651. Først i slutningen av 1654 kom det til et alvorlig religiøst gjennembrudd hos Blaise. Foruten hans mange videnskabelige opdagelser er han mest berømt gjennem sine "Provinsbreve" og "Tanker."

* * *

I Provinsbrevene er det jesuiternes slappe moral og falske logik, som er gjenstand for hans angrep. Disse, der ofte har vært oversat til engelsk, utmerker sig ved sit elegante sprok, og ved sine klare fremstillingsmaate.

Det er uundgaeligt, at de gjennem oversættelse taper noget av sin oprindelige friskhet. Det er likesaa umuligt at gjengi Pascal i et fremmed sprok, som at trykke et smil eller et fransk skuldertræk! Men i de bedste oversættelser er der dog saa meget av den for Pascal eiendommelige blanding av humor og alvor, at de vel lønner en opmerksom gjennemlæsning.

* * *

I tankerne, som først blev utgit efter Pascals død i 1662, har han nedlagt sine største og beste tanker. Her viser han menneskets litenhet, naar det sammenlignes med skaperens, og dets storhet i sammenligning med den øvrige skapning.

Det menneske, der synes sig selv en Gud "er ikke mer uavhængig, end at han forstyrres ved den mindste støi, der lar sig høre i hans nærhet. Bli ikke forundret over at hans tanke i dette øieblik ikke er ganske klar; det er en flue, der surrer ham om ørene. Vil du han skal finde sandheten, saa jag denne fle bort som holder hans tænkning i tømme og forstyrrer denne mægtige forstand, der styrer byer og riker!"

Mennesket, der befinder sig i verdensaltet, "denne uendelige kugle, hvis midtpunkt er allesteds og hvis omkreds er ingensteds", "er kun et siv, det svakeste i naturen, men et tænkende siv!" — "det er tanken menneskets hele værdighet bestaar."

Menneskets storhet er stor deri, at han kjender sin elendighet. Et træ kjender ikke sin elendighet. Vistnok er man elendig ved at vite sig elendig; men det er et tegn paa storhet, at erkjende at man er elendig. Det er en stormands, en avsat konges elendighet."

"Hvilken fantastisk skapning er ikke mennesket! Hvilken gaate, hvilket uhyre, hvilket kaos hvilket væv av motsigelser, hvilket vidunder! Hvad skal der da bli av dig, o menneske, du, som ved hjelp av det naturlige fornuft søker at lære din sande tilstand at kjende —

Indse da, du stolte, hvilket pardox du er dig selv. Ydmyg dig avmægtige fornuft og la din Herre aapenbare dig din sande tilstand."

"Mennesket er ikke Gud værdig, men han er ikke ude av stand til at gjøres Gud værdig. Det er Gud uværdig at forene sig med det elendige menneske, men det er ikke Gud uværdigt at dra ham ut av hans elendighet!" —

Nævn Tacoma Tidende, naar De handler med vore averterende

To Fordele
har man ved at kjøpe fisk fra
Northern Fish Co.
15th and Dock St.
De faar fisken
Fersk og billig.

H. E. Knatvold
Get Your
HARDWARE, TOOLS,
CUTLERY,
Lawn Mowers, Garden Hose, Chicken Fencing, Fishing Tackle, Builders' Hardware, Electric Appliances, etc., til lavest mulige priser.
From
H.E.KNATVOLD
1123—Tacoma Avenue—1123

Mahncke & Co.
Pioneer Jewelers
919 Broadway

AT VÆRE SIG SELV

Av
Dr. Frank Crane

Det bedste for Dem er at De helt er Dem selv. Den maate, hvorpaa De kan utvikle hvad der er godt i Dem og den maate De kan kurere hvad er slet i Dem, er at slippe det ut. Mange dødelige mikrober modnes i sindet av mangel paa ventilation.

Er De nervøs, saa gaa ut paa jordet og hyl. Et barn skriker og blir rolig, vi voksne undertrykker det og blir forstemte.

Hvis De er sint paa en mand, skriv ham et brev og skjæld ham og alle hans forfædre ut efter noter ;gi ham alt De kan tænke paa; find op nye skjældsord! Og naar brevet er skrevet, og De har læst det og er vel tilfreds med det, saa brænder De det, naturligvis. De har faat uttrykt Dem, alt det onde i Dem er borte, og De kan paany begynde at tænke skikkelige tanker.

I kunsten er selvfølgelig selvekspression den alt opslukende ide.

Det som er godt i et maleri, i en statue, en bok, en tale eller paa scenen er hvad kunstneren har git av sit eget Jeg.

Verden er interessert i hvad De er og bryr sig lite om hvad De har lært. Al Deres kundskap, alle Deres kunster og lærde citater er bare halm. Deres eneste bidrag til tingenes facit er Dem selv. De kan utføre hvad der bor i Dem, ikke mere, ikke mindre. Utdannelse og kultur er bare som en veibygger, saa Deres eget Jeg kan komme frit fremover uten at snuble.

Folk flest, almindelige mennesker, beherskes av frygt, lampefeber og lar sig underkue av andre, hvem de forsøker at efterape; geniet, kunstneren og den kloke mand er de, som lar deres eget Jeg faa et naturlig og frit avløp uten tanke av frygt. Alt hvad vi kan bidra til menneskehetens rikdom er ved bare at uttrykke vor egen personlighet. Og frygt ikke for at støte Gud eller gjøre uret mot Deres medmennesker; ti:

"Mot dit eget Jeg vær sand,
og det maa følge, som natten følger dag,
at ei du kan mot nogen være falsk."

Seattle

DR. TORLAND
Utdannet ved Kristiania Universitet
320 Cobb Bldg., 4th og University
Kontortid: 2—5 eftm.
Office phone—Elliott 4492.
Residence Phone—East 280.

Drs. Ivar og Eiliv Janson
311-14 Cobb Bldg., 4th & University
Tel. Main 1024.
Kontortid: 10-12 form., 2-4 eftm
Søndage 10-11 form.
I. Jansons residens 606 W. Galer
Tel. Queen Anne 1217
Dr. E. Janson, specialist i kjønns- og hudsykdomme.

Dr Edward C. Roge
Læge og kirurg
301-2 Joshua Green Bldg. Elliot 445
Residence 3309 Hunter Blvd
Res. Phone Rainier 839
Mandag, tirsdag, onsdag 9-12, 2-5 7-8
Söndage 11-1
"Farm in the Hills"
for
Helbredelige Tæringsyke.

ALBERT KNUDTSON
LÆGE OG KIRURG
Netop hjemkommen fra Berlin og Wien, og har aapnet kontor i
816-817 Seaboard Building
SEATTLE
Kontortid 2 til 5
Tel Main 4306 Res. West 1568
Bolig: 4401 California Avenue

Christopher Jacobson
NORSK SAKFØRER
517—518 New York Blk., Seattle
Tel. Main 1325

Lehmann Bros.
Wholesale Grain, Flour, Feed
Seattle, Wash.

RENSDYRINDUSTRIEN I ALASKA.

Indredepartementets Bureau of Education meddeler, at rensdyrindustrien i Alaska har antat omfattende utvikling i de senere aar. For tre aar siden var der saaledes ialt omtrent 200,000 dyr i Alaska, og siden den tid er de forøket til omtrent 250,000, med en værdi av ca. 6,250,000 dollars. Rensdyret gir utmerket kjøt og huden brukes til klær som selvfølgelig er meget nødvendig for de indfødte, som har slaat sig ned i de artiske egne i vort nordlige territorium.

Der er nu utarbeidet en plan for at sende rensdyrene sydover og sælge dem langs kysten i som mer, idet bureauet har tilveiebragt et skib fuldt utrustet med moderne fryserum for transport av kjøt fra Alaska.

For 33 aar siden var der ikke et eneste rensdyr i Alaska. Paa den tid levet eskimoerne av de faa hval, sælhunde og hvalros de var istand til at fange, og forsøkte forøvrig at klare sig saa godt de kunde under forholdene der. Dr. Sheldon Jackson, undervisningsbureauets chef i Alaska, reiste for en tid rundt til de vigtigste landsbyer langs kysten av Sibirien og Alaska, og opdaget da, at i Sibirien, tvers over Behringstrædet, med samme klima og naturforholde, var der titusender av rensdyr som skaffet de indfødte beklædning og føde. Da dr. Jackson saa kom tilbake til Washington, gjorde han regjeringen opmerksom paa dette forhold, og et fond blev oprettet ved privat subskribtion for at indføre rensdyr til Alaska. Av en sum paa 2,146 dollars kjøpte saa kommissæren i 1891 16 rensdyr i Sibirien, og i 1892 161 dyr, som blev transportert over Behringstrædet. Siden bevilget regjeringen en aarlig sum paa 5,000 til 25,000 dollars og med et resultat, at der nu findes en hjord av 250,000 rensdyr, ifølge siste optælling.

Der indkjøptes ogsaa en del dyr fra Norge og norske lapper blev sendt fra Norge for at lære de indfødte rensdyrhold. I det nordlige og vestlige Alaska er der ca. 200,000 kvadratmil trælløse vidder, som er aldeles værdiløs for jorddrift paa grund av den sterke kulde, men som til gjengjæld vil skaffe mat til mindst 4 millioner rensdyr, og vil saaledes bli en glimrende næringsvei i disse egne av Alaska.

Rensdyrene er av stor betydning og nytte fo reskimoerne; de gir ikke bare kjøt og melk, men benyttes om vinteren som et hurtig transportmiddel mellem de spredte landsbyer.

Systematisk veiledning for de indfødte for avl av rensdyrene er nu sat igang av undervisningsdepartementet. Planen bestaar i at utta nogen unge eskimoere, som elever i et tidsrum av fire aar, i hvilken tid de bli instruert i opdræt av rensdyr. Ved utløpet av hvert aar, faar de et visst antal rensdyr. Efter at ha gjennemgaat læretiden med et tilfredsstillende resultat, blir de eiere av en liten hjord som de frit kan disponere over.

Bureauet har, for at beskytte rensdyrindustrien, forbudt hundyrene at komme i andres hænder, end de indfødtes, og der er kun et begrænset antal, der kan nedslaktes til spisning.

EFTELYSNING

søkes om Jacob Torjussen. Han er født paa Klodeberg ved Arendal og har vært ansat ved New York og Lake Erie R. R. Han eftersøkes av bror, som ikke har hørt fra ham paa 23 aar. Mulige oplysninger bedes sendt til Norwegian Bureau, Foreign Language Information Service, 119 West 41. street, New York.

Iver Ingebregtsen Bøgseth, født i Buviken ved Trondhjem. For ca. 5 aar siden var han i arbeide i en "mining camp" ved Cour d'Alene, Montana. Søkes av far.

Peder H. Kjætvik, alias P. H. Chadwick, fra Tjongsfjord, Rødøy. Ca. 35 aar gammel. Murer I juli 1914 var hans adresse mr. P. H. Chadwick, camp ave., W. 314, Watertown, S. Dakota.

H Pedersen Chris. Dahl
PEDERSON & DAHL
Dekorationsmalere
FARVE, OLJER, FERNISSER OG TAPETER
Main 5142 622 St. Helens Ave

"Say It With Flowers"
A. A. HINZ, Florist
WEDDING BOQUETS, FLORAL DESIGNS
Store and Greenhouse
So. K & 7th St.
Phone Main 2655

VI TRYKKER
Programmer, Billetter og plakater for alle anledninger.
Godt arbeide. Union priser.
Clinton Hull Printing Co.
1111 Commerce St. Tacoma

Ford
THE UNIVERSAL CAR
MANLEY-WOODWORTH
Autoriserte Ford agenter.
Tilbehør, Gummiringer
Reparationer.
1302 E St. Main 1515

CITY MOVING & STORAGE COMPANY

Store avstande en specialitet
Private rum for pianoer
Tacoma, Wash.

Western Steam Laundry Company
Det eneste norske vaskeri i byen
512 South Ninth Street
Phone Main 7757

Olympic Steam Laundry
(Incorporated)
Lavest mulige priser
Main 182
1301 So. D St. 314 So. 13th St.
Telefon: Kontoret Main 3378
Privatbolig Main 877

Union Shoe Repairing Co.
Hjørnent av 13de og K Sts.
M. C. Sivertsen, Prop.
Benytter bare bedste slags materiale

STOR ÆSKE
Copenhagen
nu tilsalgs
VI GARANTERER
at "Copenhagen" snus er og har altid vært fuldstændig ren.
Hvis Deres forhandler ikke har det, vil vi sende Dem det pr. post til den almindelige pris 10 cents æsken, indtil Deres forhandler faar det. Frimerker mottas.
"Copenhagen" tyggesnus er verdens beste skraatobak.
United States Tobacco Co
Weyman-Bruton Co., Eneflgr.
1107 Broadway, New York

EAGLE MIKADO No. 174
The YELLOW PENCIL with the RED BAND
MADE BY THE LARGEST PENCIL FACTORY IN THE WORLD
EAGLE PENCIL CO. NEW YORK, U.S.A.

Henry Mohr Hardware Co.
Krudt, Haveredskaper, Kjökkentöl, Bord Servicer, Lygter, Gutters Vogne, Staaltraadgjärder m. m.
1141 Broadway Tacoma, Wash.

Grav-Monumenter
Tel. Main 2214
Pacific Monumental Works
Gir beregninger av alt slags stenarbeide og monumenter.
DAVID S. McKENZIE, Prop.
2015-2017 Pacific Avenue
Tacoma

Alleslags Mediciner og Lägemidler
Economy Drug Co.
Uttyldning av recepter vor specialitet
11te og K Streets Tacoma, Washington

Tacoma Medical Dispensory
937½ Pacific Avenue
Dette er en institution, som specialiserer ibehandling av Genito-Urinary. Dette er vor specialitet som vi har holdt i 30 aar. Blod, skind, kroniske syker, nervøse anfald. prostative sykdomme, reumatisme, lever- og nyrer. Sykdomme som har plaget i mange aar. Vi benytter nye metoder. Vi eksaminerer blodet. Classic Wasserman blodprøve koster bare $2.50. Specielle mænds sykdomme. Koster mindre hos os. Kontortid for eksamination fra 9—1; 2—5:30 og fra 7—8. Søndage fra 11—1.
TACOMA MEDICAL DISPENSARY
DR. I. B. SHOEMAKER

Mænd
som have Lyst til at lære at kjende sig selv, skulde skrive efter et Exemplar af N. Rosenberg Co's berømte Bog
"Ungdommens Raadgiver"
Bogen omhandler Livets Hemmeligheder, Ægteskabet, mange Slags Sygdomme, hemmelige Synder, deres Følger, Forebyggelse og hvorledes man kan helbrede sig selv i Hjemmet, o. s. v., og er i høi Grad interessant. Sendes frit i forseglet Omslag til Enhver, som paa et Postkort eller i Brev indsender sin Adresse til det paalidelige Lægefirma
N. ROSENBERG CO., 117 N. Dearborn St. Suites 209-210, Chicago, Ill.

DR. WO, konesisk doktor

behandler saavel kvindelige som mandlige sykdomme med kinesiske naturmediciner. Specielle mediciner for mave, hode, reumatisme, katarh, nervøsitet, hoste, forkjølelse, nyrer, blod og blæresamt hudsykdomme.
M. Hee Wo Chinese Medicine Co
208 James St. Cor. 2nd Ave.
Seattle

U. S. ARME SKO
Vi har netop indkjøpt en kolossal beholdning av Army Munson læst sko som vil bli solgt til publikum direkte. Disse sko er 100 procent læder med tykke dobbelte saaler syet og plugget. Overlæret er av tyk tan læder med rundet tunge som gjør at disse sko blir vandtætte. Disse sko sælges hurtig og vi anbefaler Dem at bestille nu strax for at väre sikker paa at Deres ordre kan bli ekspedert.
Størrelserne er fra 6 til 11 i alle bredder. Prisen er $2.75. Betal postmanden naar De mottar varen eller send money order. Pengene tilbakebetales hvis skoene ikke er tilfredsstillende.
The U. S. Stores Co.
1441 Broadway, New York City

Drammens Privatbank
DRAMMEN
(Drammens Privatbank og Drammens og Oplands Kr.bank)

Aktiekapital fuldt indbetalt	kr.	14,500,000
Oplagte fonds	kr.	8,750,000
	kr.	23,250,000

4 1-2 procent paa 6 mdrs. opsigelse
4 procent paa almindelig sparebankv.
Indskud modtages til høieste forrentning fortiden.
Benyt Dem av den nuværende høie kurs paa dollars i Norge til at sende penge hjem. Dollarsbeløp kan sendes os i check, helst paa New York, eller indbetales for vor regning til the New York Trust Company, New York.

Telephone Main 406

L. BENJAMIN,
(Incorporated)
Men's Clothiers and Furnishers
Shoes and Stetson Hats
918 PACIFIC AVENUE TACOMA, WASH.

Bynyt

Bøker fra Norge. Paa sidste møte av Sønner av Norge blev der oplyst at de bøker som var sendt for var ankommet fra Normandsforbundet. Det er en righoldig pakke av bøker, saaledes findes der flere av Sigrid Undsets bøker, bl. a. den store historiske roman Kristin Lavransdatter i tre bind. Av Knut Hamsund er der flere bind og deriblandt ogsaa "Markens Grøde." Der er flere bøker av Johan Boyer. Andre norske digtere som er representeret er Gabriel Scott, Scott, Olav Dun, Sven Moren, Jens Tvedt, Hulda , Garborg Falkberget, Braaten, Vester m. fl. Bøkerne er nu færdig for at bli udlaant og Sønnerne er indbudt til at benytte denne rigdom av norsk literatur.

Ønsker De at faa god landluft, saa reis ut til Wollands plads og pluk bær. Ta "Interurban" til Jovita. Gaa en mil sydover og saa ca. 660 fot til høire og sving saa til venstre ca. 150 fot, og De vil se Wollands lille hus til høire for Dem. Gaa indom og tal med ham og De vil sikkert snart bli enige om betingelserne.

Mr. Ole H. Breum feiret forleden sin 80de fødselsdag. Der var for anledningen foranstaltet en liten festlighet for fødselsdagsbarnet ute i Point Defiance park. Mr. Breum kom fra Jostedalen i Indre Sogn til Madison, Wis., i 1866. Han bodde senere i 5 aar i Taylor, N. D., og har nu bodd her i Tacoma i 14 aar. Mr. og mrs. Breum feiret 3. februar sit guldbryllup. De er begge friske og i beste vigør. Mr. Breum er kontraktør og har i aarenes løp i Østen bygget ialt 17 kirker og en masse store og mindre huse. Mr. og mrs. Breum har sit hjem i Oakland addition.

Vor grocery avdeling er under bestyrelse av mr. Lagerquist, som er gammel erfaren grocerymand fra Brainard, Minn. Mr. Lagerquist er medlem av vort firma og er speciellt interessert i vort grocerydepartment. Om De ønsker ekte god velsmakende kaffe, saa spør mr. Lagerquist efter vor beste Java Blend, 38c per pund, 2 pund for 75c.

PAULSON'S
Butiken for økonomiske folk
Main 232 1136-38 Broadway

Ny Bungalow

En meget vakker, ny bungalow paa 11. og Grant st., netop færdig til indflytning, er tilsalgs. Hardwood floor i spiseværelse og frontværelse, "fireplace," moderne kjøkken med "built in features," "nook," concrete kjælder. laundry trays. Prisen er slaat ned fra $4,200 til $3,950 paa rimelige betingelser.

BRATRUD-MILONE CO.
11th og K St. Main 3604

PUYALLUP-UTSTILLINGEN

Direktionen for the Western Washington Fair Association vedtok i sit siste regulære møte, den 2. juni enstemmig følgende resolution:

"Der vil ikke bli git nogen carneval concession før man ved kontrakt er sikret at ingen av de følgende 'undesirable elements' faar ta del: De saakaldte '49' camps, Hawaiian village shows, i hvilke 'hoochie-coochie" danse brukes, fairly-in-the-well, hvilke alle er umoralske. Likeledes vil forestillinger som averteres 'exclusively for men," slangeslukere, boxing, hvor der gambles, og andre hvor der brukes tricks for at narre publikum, eller hvor man averterer at de gir noget bort 'for ingenting,' 'corn game,' den saakaldte 'spot the spot,' salg av berusende saker i nogen form, rideture eller andre ting paa apparater som ikke er absolut sikre, salg eller gratis utdeling av kort eller billeder som ansees umoralske er forbudt ved utstillingen i Puyallup iaar, likesom barn under 15 aar ikke blir tilladt at ta del i nogen "game."

W. H. Paulhamus,
President Western Washington Fair Association, Puyallup.

BEHAGELIG FOR FØTTERNE
For sommeren bruk det behageligste skotøi, som
Martha Washington Sko
som er kjendt for sin behagelighet for føtterne og vakre fasong.
Johnson mener gode sko for mænd
Johnson Family Shoe Store
1301 Pacific Avenue

FRA HAN OLA

Mr. B. Nelson og A. Hjertaas har været til Olympia en snartur.

Mr. N. N. Mork har været paa sykelisten en tid og er fremdeles daarlig.

Ella Williams fra Spanaway har vært i besøg hos Caroline Trana.

Mrs. Myran er nu død efter et slag, hun fik for en tid siden.

Mr. og mrs. Jones fra Auburn har vært i besøk hos mr. og mrs. Boyd.

Mr. Lorns N. Stave fra Leeds, N. D., som har vært her ibesøk hos K. A. Nestegaard og E. Semb og Solheim er nu reist tilbage igjen. Mr. Arnold Nestegard og Mr. Balwin Semb slog ogsaa følge. De kjører i en ny Dodge bil, saa jeg haaper de faar det rigtigt morosamt efter veien. Ja, de maa ha god lykke da, gutter!

Miss Myrtle og Hilda Moi som kom her ifjor høst skal nu gaa tilbak eigjen til Canada til sin mor. God lykke da.

Nedenstaaende party var siste søndag her ude hos mr. og mrs. A. Hjertaas for at gjøre sig tilgode av strawberry short cake. Mr. og mrs. Miller samt søn og datter, mr. og mrs. Olsen og to sønner, alle fra Tacoma, og saa var det mrs. Hostetter og søn fra Puyallup og alle maatte have strawberry shor tcake baade i sig og mæ sig.

Mrs. og miss Napson ifra Parkland har vært her i besøk hos mr. og mrs. Ola.

Lockout i Norge

Norsk Arbeidsgiverforenings repræsentantskap har i anledning av konflikten i boktrykkerfaget besluttet at iverksætte arbeidsstans med 2 ukers varsel, d. v. s. til 14de og 15de juni i følgende fag: De grafiske fag, de mekaniske verksteder, skrædderne, skotøiindustrien og møbelsnekkerfaget.

Samtidig har repræsentantskapet drøftet den eiendommelige situation, som er opstaat ved, at arbeiderne er gaat til arbeidsopsigelse for popirindustrien i anledning av fløtningsstreiken i Drammensvasdraget, hvor arbeidsgiverparten ikke er tilknyttet Norsk Arbeidsgiverforening.

De brancher, som berøres av arbeidsopsigelsen, omfatter ca. 14,000 arbeidere. Den sympatistreik, som arbeiderne har erklært for papirindustrien, omfatter ca. 10,000 mand.

Dødsfald. Iver Furness, Silvana (Norman), Wash., er avgaat ved døden, 88 aar gammel. Han blev under usædvanlig stor deltagelse begraven fra Zions kirken, Silvana, den 12te juni. I prestens fravær forrettet past. L. Rasmussen fra Burlington. Avdøde var født i Opdal, Norge, den 23de august, 1834. I 1858 blev han gift med Marit Viken. Eleve aar senere utvandret han med familie til Amerika, hvor han slog sig ned i Syd Dakota. I 1876 flyttet han til vestkysten, hvor han hele tiden har bodd paa familiens nuværende farm. Han var saaledes blandt de første norske pionerer i Puget Sound strøget og fik erfare sin del av nybyggerlivets savn og møier, men ogsaa dets glæder og velgjørende kameratskap mellem naboer og landsmænd. Furness var en kirkelig interessert mand og saalænge han endnu var legemlig sterk var han en kjendt skikkelse ved vore kredsmøter og større kirkelige sammenkomster. Han efterleves av sin eneste søn, John, og av to barnebarn, Ivy og Milton.—(Budb.)

Hjem i Washington tilsalgs.

Ved det norske settlement Parkland, Wash., er 30 acres godt farmland med bygninger tilsalgs. Det er passende for fjærkræavl, bærdyrkning, melkestel osv. Eiendommen ligger nær Pacific Lutheran College, like ved sporvognslinjen, ikke langt fra Tacoma. Eiendommen er tilsalgs for en rimelig pris og paa gode betingelser om handelen kan ske snart. For nærmere oplysninger skriv til G. Shervem, R. R. 3, Box 134, Tacoma.

Sangerstevne. Ungdommen i Den Lutherske Frikirke paa kysten avholder sit sangerstevne i Bethania menighet i Seattle fra 22. til 24. juni.

FRU ELLA ANKER OM RUSLAND.

Fortsat fra side 4.

jorden i smaabruk.

Bønderne er blit fri for al sin tidligere gjæld til godsene og betaler nu bare 10 pct. av sit korn til staten. Det er deres eneste skat. Hvad de ellers har av overskudd kan de sælge, saa de nu har al mulig grund til at dyrke mest mulig, — og kornproduktionen gaar fremad med sterke skridt.

Jordkommissionen har alle skoger under sit styre, og bestemmer tømmerprisene og driver skoghugsten. Den kan ogsaa utleie skogen til bruksret. Alle indtægter og avgifter av skogdriften gaar til staten. Paa samme maate utleies fiskeretten med avgifter til staten.

SKISTEVNET STAAR FOR DØREN.

(Forts. fra side 1)

steder.

Rainier National Park har iaar ikke sparet nogen utgift eller anstrengelse for at gjøre det saa komfortabelt og hyggelig som mulig for gjæsterne, og man venter ats kistevnet iaar vil bli det beste som nogensinde er blit holdt herute.

The Economy Store
1153 Broadway

DET AARLIGE HALV-PRIS SALG
—In celebration of our "First Birthday" and to express our appreciation of your hearty response and good faith in our efforts to please in the past year, we are offering these values, and cordially invite you to participate.

KAAPER, SUITS OG DRESSES TIL HALV PRIS
—Coats of Bolivia, Polair, Velour, Tricotines and Poiret Twills, fancy or tailored styles, all the popular colors and mixtures. Regular $9.95 to $49.50 at HALF LESS.
—Suits of Tweeds, Jerseys, Tricotine, etc, plain belted and tailored; regular $15.00 to $49.50 at HALF LESS
—Dresses of Silk and Wool, Ruffled, Frilled, Embroidered, Braid Trimmed, Lace collars or plain tailored effects; regular $20.00 to $49.50 at, choice, HALF PRICE

THE ECONOMY STORE
1153 Broadway

5-YEAR GUARANTEE
on
RANGES, HEATERS, WATER HEATERS
No expense but the gas bill. No fuses, wires, elements or burners to buy. Think of it—5 years
Tacoma Gas & Fuel Company

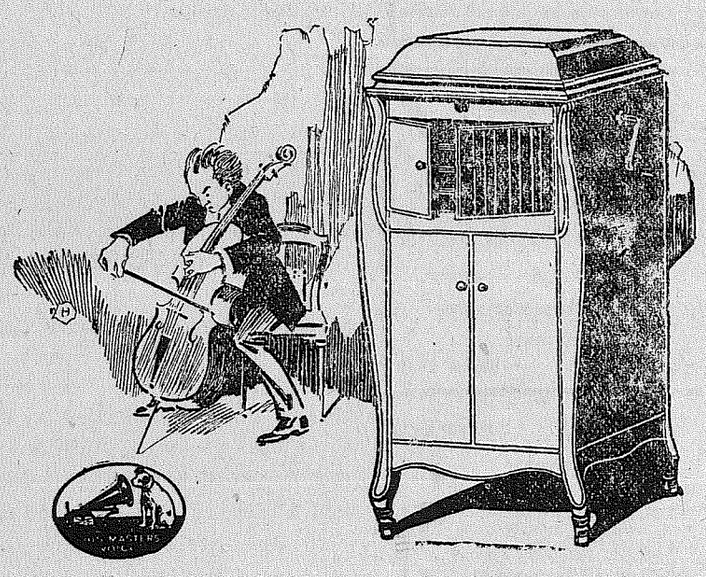

Er den Victrola De ønsker at kjøpe i virkeligheten en "VICTROLA"?

Victrola er et patentert navn og betyr "Talemaskine" fabrikert av VICTOR TALKING MACHINE COMPANY, men ordet er ofte brukt i forbindelse med talemaskiner i almindelighet.

For at beskytte sig mot denne feil se nøie paa stemplet og utseendet av maskinen før De kjøper. Om den har den brømte "His Master's Voice" fabrikmærke, saa vet De at det er den rette og en ækte VICTROLA.

Ækte Victrolas sælger vi for fra $25.00 og op. Rimelige betingelser.

Sherman Clay & Co.
FRED LINDQUIST
Manager for Victrola Departmentet
928-30 Broadway Telephone Main 995 Tacoma, Wash.

Normanna Hall, 1506 So. K St. Tel. Main 1665
SUPERIOR DANISH BAKERY
Fine kaker og Wienerbrød. — Specialiteter for bryllupper og selskaper
Butiken er aapen søndage fra kl. 10 form. til kl. 10 aften

NORWEGIAN AMERICA LINE
NORWAY SWEDEN DENMARK FINLAND
DIRECT TO SCANDINAVIA
NORMÆND BRUK DERES EGEN LINJE
DER ER INGEN BEDRE

BERGENSFJORD AVGAAR FRA NEW YORK DEN 6 JULI
istedetfor som før avertert den 29. juni

Stavangerfjord ..... July 20
Bergensfjord ..... Aug. 10
Stavangerfjord ..... Aug. 28

Amerikabilletter per telegraf eller post gis speciel opmerksomhet.

Den Norske Amerikalinjes "Money Orders" altid til beste kurs, bringer pengene i kontanter per bankobrev.
Paalidelige agenter ansættes.

REIDAR GJØLME CO.,
GENERAL AGENTER
706 Third Avenue, Seattle
eller linjens andre hovedkontorer
22 WhiteHall St., New York 319 2nd Ave. So., Minneapolis
109 No. Dearborn St., Chicago 681 Market St., San Francisco
TACOMA AGENTER
John Soley, 312 State Building
F. C. Hewson, 119 So. Tenth, 2nd door fr. Pac.
Alle jernbanekontorer

Phone Main 642 Phone 1503
Columbia Storage Batteries
"There's Reliance in Auto Appliance."
Auto Appliance Co.
J. C. TODD
Automobile Accessories
750-52-54 Broadway
TIRES and TUBES
Expert Vulcanizing

SCANDINAVIAN-AMERICAN
Direkte til
Norge
Avgang fra New York:
OSCAR II ..... JULY 12
UNITED STATES .... JULY 26
HELLIG OLAV ..... AUG. 2
FREDERIK VIII ..... AUG. 14
OSCAR II ..... AUG. 23
UNITED STATES .... SEPT. 6
HELLIG OLAV ..... SEPT. 13
AMERIKA-BILLETTER fra Norge utstedes tli alle byer i U. S. og sendes til Norge pr. post eller telegraf. Man henvende sig til närmeste lokalagent eller til
SCANDINAVIAN-AMERICAN LINE
116 Cherry St., Seattle
F. C. HEWSON
119 So. 10th
JOHN SOLEY
312 State Bldg., Tacoma, Wash.

Vi taler norsk.

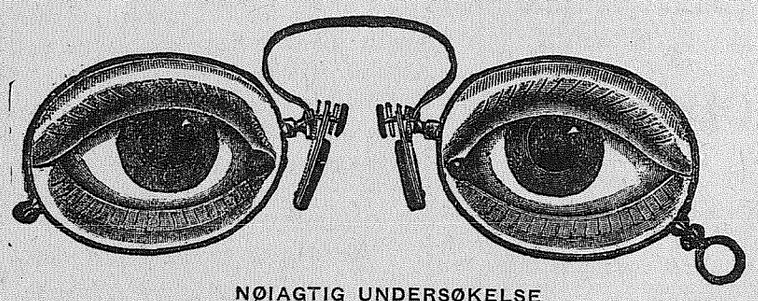

NØIAGTIG UNDERSØKELSE
Kachlein Bros.
TACOMAS LEDENDE OPTIKER
906 Broadway—Tacoma Theater Building
30 aar paa samme sted.