Puget Sound Posten

40:DE ÅRG. TACOMA, WASH., FREDAG DEN 20 NOVEMBER, 1931 NO. 47

DEN ORIENTALISKA KONFLIKTEN

De senaste nyheterna rörande den japansk-kinesiska konflikten äro följande:

Japan vägrar att ingå på någon kompromiss och vill icke veta av inblandning av utomstående makter.

Japan förbereder en attack på Chinchow, som nu är Kinas sista och enda befästa plats i Mandsjuriet.

Nationernas Förbund underrättas om att Japan icke ämnar utrymma Mandsjuriet förrän ett nytt fördrag ingåtts med Kina.

Tokio varnar Ryssland att icke sända Soviet trupper in i Mandsjuriet.

Nanking tillkännager att Kina, oaktat lidna förluster, skall fortsätta att med alla till hands stående krafter bekämpa den japanska invasionen.

I Washington förljudes det att den amerikanska regeringen är betänkt på nya mått och steg i den mandsjuriska krisen.

Det rapporteras att 5,000 japanska soldater med artilleri, kavalleri och krigsflygplan i tisdags deltogo i en batalj, vilken ändades med nederlag för de kinesiska trupperna, som drevos på flykten med stor manspillan.

VISS AFFÄRS-LJUSNING SKÖNJBAR

Senaste veckas fondbörs i New York och övriga storstäder har gått i kaussens tecken, och omsättningen har uppvisat en betydande ökning. Enligt Associated Press' uppgifter om affärsförhållandena i olika delar av landet ser det ut som om säkra tecken på större livaktighet så småningom började visa sig.

En del orter rapportera större aktivitet än andra, men en skönjbar ljusning förmärkes dock överallt. I New England har bl. a. produktionen inom skoindustrien ökats, i södern förekommer större livaktighet å bomulls- och tobaksfälten. Stålindustrien synes även förete större aktivitet, ty för en vecka sedan började 3,500 man arbete i Pittsburg. Oljan har stigit med 37 cents på några veckor, och i Chicago tror man att vetet inom kort skall stiga till $1.00 pr bushel. Bomullen har även gått upp, och $20.00 pr bal anses möjligt inom kort. Från California rapporteras ett ökat antal anställda i farmarbete, och exporten från Puget Sound och Portland visade för oktober en stegring av $1,372,000 över näst föregående månad.

Detta meddelande är ju uppmuntrande, ty fast Associated Press gerna framhåller den ljusa sidan i situationen, så äro dock dess uppgifter städse faktiska och tillförlitliga.

FÖRSLAG ATT FÖRVARA EDISONS HJÄRNA

I Berlintidningen 'Tempo' riktar Arnold Hahn en appell till Amerika att medan tid är rädda Edisons hjärna undan förgängelsen. Denna hjärna är, påpekar han, en enstaka företeelse, en de underbara cellernas skattkammare, som vore oersättlig för vetenskapen. I Moskva har man kring Lenins hjärna byggt upp ett helt forskningsinstitut. I Tyskland samlas framstående personers hjärnor för Kaiser-Wilhelm-institut fuer Gehirnforschung, och även i Wien har ett liknande institut grundats. Artikelförfattaren tror, att man, därest man bevarar den döde forskarens hjärna, handlar fullt i Edisons anda.

VIKTIGA FRÅGOR INFÖR NÄSTA KONGRESS

Alla tecken tyda på att den 72:a kongress-essionen som öppnas i december, kommer att bliva den stormigaste och kanske viktigaste sedan världskrigs perioden.

Senatorer och representanter hava var i sin stad givit sina respektiva valkårer löften om lokal lagstiftning, som dock överskuggas av frågor av mera vitalt intresse för landet. Otvivelaktigt komma parti- och intressespörsmål att ställas på dagordningen, såsom prohibition, farmnämnd, tariff och bonus, vilka skola taga ansenlig tid i anspråk, men främst av allt har president Hoover förklarat sig ha åtskilliga angelägenheter, som måste tagas i övervägande. Bland dessa kommer först hans proposition om upprättande av en diskonto-bank, för hembyggnadslån, för vilket han önskar kongressens gillande. Dessutom har han i sinnet att påyrka moratorium i vapenrustning. Arbetslösheten och strdigheten i Orienten hägra ock som hotande moln. Även kommer den alltjämt växande bristen, nu uppgående till $700,000,000, i regeringskassan, att kräva lång dryftning. Något måste göras för att reducera dessa summor. Men vilken åtgärd Hoover ämnar rekommendera är obekant, eftersom han icke tillkännagivit sin ståndpunkt vare sig vad beträffar förslaget om ökad inkomstskatt för de enormt rika eller för påläggande av handelsskatt.

Presidenten har bekantgjort att han ämnar på det bestämdaste motsätta sig vidare betalning av bonus certifikat. I detta samband kommer han att påyrka reduktion i åtskilliga budgetförslag, inbegripande nya bevillningar till armén och flottan.

SPARBANKSKONTI OCH GULD-FATTIGDOM

Åtskilliga finans-experter hålla med senator Borah i hans uttalade åsikt att om silvret återfinge sin köpkraft, det republikanska problemet och även prosperitets-problemet skulle vara löst. Silvermyntning i resonabel proportion skulle sätta världen i stånd att köpa och sålunda ända depressionen.

Det finnes här i landet mer än 51,000,000 sparbanksinsättare, som ha till sin kredit över $28,000,000,000. Lyckligtvis fordra de icke alla på en gång att utfå sina pänningar — i guld. Dessa sparbankskonton belöpa sig till tre gånger så mycket guld, som det finns i världen.

I genomsnitt uppgå sparbanksdepositionerna här i landet till $277 per man eller familj. I den rika staten New York uppgå de till $619 per individ, och totala sparbankskonti där i staten äro sju tusen millioner, det är ungefär lika med allt det guld som är hopat i Amerikas och Frankrikes kassavalv. Resten av världen lider icke blott av fattigdom utan av brist på guld.

Stängd arbetarbank. Federation Bank & Trust Co. i New York blev f. v. stängdt. Presidenten för American Federation of Labor Wm. Green har varit bankstyrelsens ordförande sedan i september. Insättningarna lära uppgå till $12,770,000 och totalresurserna till över 18 millioner dollars. Det anses troligt, att depositörerna komma att utfå alla sina fordringar, och två tredjedelar därav komma omedelbart att utbetalas.

AKTAT SVENSKT TACOMA-PIONIER PAR FIRAR GULDBRÖLLOP

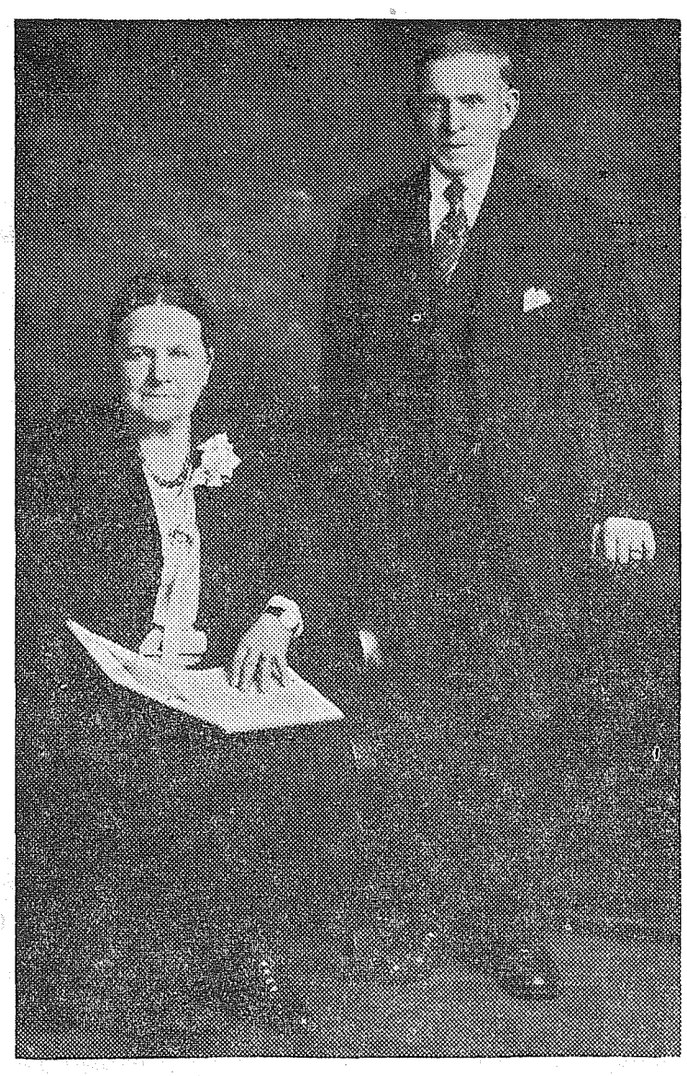

MR. OCH MRS. JOHN JOHNSON

Till ära för Mr. och Mrs. John Johnson hade i tisdags f. v. på 50de årsdagen av deras bröllop Mr. och Mrs. C. O. Lynn stor middagsbjudning i sitt hem vid North C street för den intimare vänkretsen. Charmanta anordningar voro gjorda av Mr. och Mrs. Johnsons döttrar, Mrs. Lynn och Mrs. M. C. Friddle, som skötte värdskapet förekommande och graciöst. Hemmet var prydligt dekorerat med en rikedom av guldglänsande chrysanthemum blommor. I matsalen, upplyst av ett mångtal gyllne ljus i höga silverstakar, serverades vid två bord övertäckta av gyllene borddukar med spetsgarnering. Vid det ena bordet voro tjugoen kuvert lagda för de äldre gästerna och vid det andra för de yngre. Efter måltiden med dess utsökta, smakliga rätter, höll pastor E. G. Svenson ett från hjärta till hjärta gående hyllningstal till hedersgästerna, guldbröllopsparet, som även fick mottaga en mängd gratulationer såväl som ett mångtal vackra souvenir-presenter.

Mr. och Mrs. Johnson uttryckte i korta men rörande ordalag sitt innerligaste tack för hyllningsgärden på sin guldbröllopsdag.

Under mesta tiden av sitt äktenskapliga samliv hava makarna varit bosatta här i Tacoma, varest Mr. Johnson intill helt nyligen innehaft och ombestyrt en förtroendepost i Wheeler-Osgood fabriken.

De till högtiden inbjudna gästerna voro Pastor och Mrs. E. G. Svenson, Mr. och Mrs. Herbert Clarke, Mr. och Mrs. Gustaf Lindberg, Mr. och Mrs. Preston Randolph, Mr. och Mrs. Gus Olson, Mr. och Mrs. John Samuelson, Mr. och Mrs. Martin Miller, Mr. och Mrs. Nels Johnson, Mr. och Mrs. H. W. Leuders, Mrs. M. C. Friddle och dottern Lois, Mrs. T. M. Perkins, Miss Florence Olson, W. D. Alberson, San Diego, Harry Miller och Nathan Lynn. Bl. a. gratulationer märktes telegram från Marvin Lynn, som är elev vid Oregon universitetet.

ITALIENSK MINISTER PÅ BESÖK

Dino Grandi, italiensk utrikesminister, och hans maka anlände i måndags ombord på ångaren Comte Grande till New Yorks hamn. De landstego emellertid icke i New York utan fördes från ångaren direkt till Hoboken, N. J., därifrån de omedelbart med extra tåg avreste till Washington, D. C. Det hade varit meningen att överste Lindbergh i sitt flygplan skulle föra de italienska gästerna från New York till Washington, men denna plan övergavs på grund av dimma och ogynsamt väder.

Några få minuter efter deras ankomst till Washington blevo Grandi och signora Grandi i Vita huset presenterade för president och Mrs. Hoover. Därefter begåvo de sig till statssekreterare Stimsons hem, där de gästa under sitt uppehälle i huvudstaden. Under de senaste dagarne har Grandi konfererat med Hoover och Stimson rörande situationen i Europa. Det förljudes att deras samtal huvudsakligen rört sig om myntfrågan, moratorium i vapenrustning samt revidering av de tyska krigsskadekostnaderna.

KVINNA I SPETSEN FÖR ETT NYTT PARTI

Mrs. Eva Augusta Lindbergh-Christie i Red Lake Falls, Minnesota, torde bli utsedd till presidentkandidat för ett tredje politiskt parti, som väntas komma att stiftas i Omaha den 1 december. Mrs. Christie, som är en halvsyster till överste Charles A. Lindbergh, var sin far, framlidne kongressman Lindbergh, behjälplig i hans politiska kampanjer i Minnesota och är redaktör för en farmer-labor tidning i Red Lake Falls. Kongressman Lindbergh var, som bekant, en av ledarna för Farmer-Labor och Non-partisan League rörelsen i nordvästern, och dottern hyllar samma politiska åsikter som han, uppgiver Alli Reed i Sioux Falls. South Dakota, som organiserat det nya partiet.

NOBELPRISET I LITTERATUR UNDER DEBATT

Svensk kritiker vill ge det även åt litterära institutioner.

(För P. S. POSTEN från S. A. N.)

Svenska akademien tillämpade nyligen en helt ny princip för utdelningen av Nobelpriset i litteratur, då den belönade sin avlidne sekreterare, Erik Axel Karlfeldt. Åtgärden blev föremål för ganska mycken kritik, trots att akademien kunde åberopa sig på ett klart medgivande i donationens stadgar.

En framstående litteraturkritiker, dr. John Landquist, har nu lancerat en ny princip för diktarguldets fördelning, nämligen att priset skulle tilldelas "litterära institutioner" när någon enskild diktare icke kan nomineras som den mest förtjänte. På det sättet, menar förslagsställaren, skulle guldet komma ett större antal diktare till godo — ty givetvis skulle ifrågavarande institutioner i sin tur fördela pängarna. Världen vimlar av författare, vilkas talang är värd att belönas och uppmuntras, men de ha ju under nuvarande förhållande inga utsikter att bli delaktiga av Nobelguldet.

Detta är i korthet dr. Landquists motivering. Och han anser inga hinder möta för förslagets realiserande. I Nobelstatuterna finnes nämligen följande aragraf: "På varje prisutdelare ankommer att bestämma, huruvida pris, som han utdelar, må kunna tillerkännas jämväl institution eller förening."

Förslaget har dock mött stark kritik. Den ovan nämnda bestämmelsen anses syfta på sådana vetenskapliga eller andra institutioner, vilka själva kunna prestera något, värt att belönas med ett pris, vilket knappast är fallet med litterära akademier eller författarföreningar. Alfred Nobel menade förvisso icke, att institutioner av det sistnämnda slaget skulle erhålla hans pängar till understöd åt behövande medlemmar. Hans avsikt var att stora, geniala och för den läsande mänskligheten värdefulla diktverk skola belönas, och detta oavsett vederbörande diktares ekonomiska ställning in casu. Efter denna princip har ju utdelningen också hittills verkställts. De primitiva funderingar, som ma nibland hört om att vissa Nobelbelönade diktare "icke behövt" sitt pris, ha av den vederhäftiga opinionen lämnats åt sitt värde.

KORRUPTION I STOR SKALA

Distriktadvokaten Earl Warren i Oakland, California, säger sig äga bevis på att polisdepartementet därstädes i stor utsträckning är inblandat i graft och korruption, och han förutspår, att 150 polismän, vilka påstås ha mottagit stora summor pängar som mutor från whiskylangare, komma att avskedas. Enligt Warrens beräkning lär det finnas mellan 200 och 250 lönnkrögare i Oakland, som genom att giva mutor till polisen obehindrat kunnat fortsätta sin olagliga hantering. Mutorna lära ha uppgått till omkring $50,000 i månaden och torde röra sig om en summa av sammanlagt icke mindre än tre millioner dollars. Saken skall nu läggas inför grandjuryn.

President Hoover har påbörjat sitt årliga budskap till kongressen, som sammanträder den 7 december.

GAMLA GÄSTGIVARE-GÅRDAR

Det var bestämt någon tidning som för en tid sedan nämnde något om att våra gamla hederliga gästgivaregårdar i Sverige skulle komma till heders igen. Resande hava klagat över att hotellpriserna springa allt mer och mer i höjden och att sådana resande, som hava att färdas året runt för sina affärers skull, ofta måste söka billigare logis. Därför har den tanken kommit, att de gamla gästgivaregårdarna på landsbygden åter månde slå upp sina portar och taga emot med den hederlige gästgivarefar i spetsen. Det ligger onekligen något sympatiskt i den tanken och det skulle vara roligt att åter få uppleva de gamla gästgivaregårdarnas renässans. Med gästgivarefar och gästgivaremor och hemtrevnad med brasor på öppna spisar och husmanskost och pigan, som i nödfall får ut och titta i hönsredena då någon oväntad gäst anländer.

Jag kommer ihåg en gammal härlig gästgivaregård, i vars närhet jag bodde en tid under uppväxtåren. Det var en stor trä-byggnad i gammal herrgårdsstil med brutna tak och väldiga rum och med stora träd på planen utanför. Gästgivarn där var av gamla typen, en trygg, något rödmosig gubbe i sextioårsåldern. Han sålde öl och vin och starkare varor också, fast det ju fick gå i smyg. Samt snålade ihop en nätt förmögenhet med tiden. Det var alltid bra hästar till skjutshållet på X gästgivaregård, men med maten var det knalt. En handelsresande, som gick under benämningen Starke Lasse, bereste på den tiden bygden. Lasse hade en väldig kroppshydda, riktiga jättekrafter, en sann humor och en strålande aptit. Därför var han alltid i håll med gästgivaren i X, var gång han kom dit om matsedeln. Det var bestämt också genom Starke Lasse den gamla anekdoten kom ut om gästgivaredrängen, som undrade om dom inte kunde ta herr handelspatron i två vänn på ett skjutshåll. Eljest brast kärran.

En gång, det var för resten en rägnig och ruskig höstkväll, kom Starke Lasse kuskande fram till X gästgivaregård med sina bastanta koffertar och skulle övernatta. Han var hungrig som en varg och gick direkt ut i köket till gästgivaremor och pigorna.

Lasse röt så det dånade i huset och undrade om han kunde få en rejäl kalvstek eller ett stycke lammkött till aftonvard, men värdinnan neg ödmjukt och beklagade att de för stunden inte hade annat än fläsk och potatis.

— Se så för rackarn, röt Lasse. Stek då ett par skålpund fläsk, men låt potaterna vara. Jag vill ha ett halvtjog stekta ägg i stället.

Men nu blev gästgivaremor ändå mer ängslig.

— Se ägg ha vi inga för dagen, emedan hönorna slutat värpa en tid.

Men då blev Starke Lasse vred på allvar.

— Kom, sade han och grep en av pigorna i armen och drog henne till hennes förskräckelse med ut.

— Var ha ni hönsen? frågade han.

Den tjänande anden visade på ladugården och så drog han henne med dit.

— Ta hit en höna, kommenderade Lasse, och pigan vågade inte annat än lyda.

Lasse tog emot hönan och hållande det vilt kacklande djuret mellan sina stora händer sade han:

(Forts. sid. 4)

SVERIGE-NYHETER

Senaste Radio-Nytt

(Ur "Nordstjernan")

Flygkommissionens rapport

Stockholm, 10 nov. — Den efter Lundborgska dödsflygningen tillsatta flygkommissionen har till försvarsministern överlämnat ett enhälligt betänkande med skarp kritik över flygvapnets ledning, som icke anses motsvarat berättigade krav. Särskilda anmärkningar ha riktats mot flygchefen general Amundson, stabschefen kommendör Lubeck, militärbyråchefen överste Fogman och flygöveringeniör Fjällbäck. General Amundsons ansökan till annan chefsbefattning i statstjänst har nu återtagits.

* * *

Ytterligare svenska ingeniörer till Persien

Stockholm, 10 nov. — Ytterligare fem svenska ingeniörer ha nu anställts vid de stora järnvägsbyggena i Persien. De avresa i början av december.

* * *

Dödsfall

Mariestad, 10 nov. — Sjökapten Sven Bolling i Lyrestad har avlidit 93 år gammal.

* * *

Sport- och nöjesstad utanför Stockholm

Stockholm, 5 nov. — Ett konsortium har bildats för anläggande av en sport- och nöjesstad i Norra Västberga söder om Stockholm. Direktör Lindgren vid nöjesfältet i Stockholm och bankdirektör Enhörning äro i spetsen för företaget.

* * *

Nils Ramm svensk tungviktsmästare

Stockholm, 10 nov. — Svenska profesionella boxningsförbundet har tilldelat Nils Ramm svenska mästartiteln i tungviktsboxning.

* * *

F. stadsfiskal Lidberg död

Stockholm, 4 nov. — F. d. stadsfiskalen Gustaf Lidberg har avlidit härstädes i en ålder av sjuttiotvå år. Han var under åren 1908—16 chef för Stockholms detektivavdelning.

* * *

Direktör Hammar till Amerika

Göteborg, 8 nov. — Chefen för Götaverken, dir. Hugo Hammar, företager inom de närmaste dagarne en resa till Amerika. Enligt uppgift har direktör Hammar millionbeställningar i sikte.

* * *

Grängesbergsbolagets malmskeppning

Stockholm, 10 nov. — Grängesbergsbolaget utskeppade under oktober månad 74,000 ton malm mot 511,000 under oktober i fjol och 219,000 ton under sistlidne september.

* * *

Stora Hytta inköpt för nedläggning

Västerås, 3 nov. — Storå Hytta i Linde socken har inköpts för 125,000 kronor av trävaruhandlare Sjöström i Lindesberg för nedläggning.

* * *

Stadsfiskal dömd till straff

Filipstad, 4 nov. — Stadsfiskal Kessel i Filipstad har för förfalskning, förskingring och försummelse i tjänsten dömts till straffarbete i ett och ett halvt år.

* * *

Krigsrättsförhandlingarna i Sollefteå

Sollefteå, 8 nov. — Krigsrättsförhandlingarne angående skottlossningen vid Lunde och Ådalskravallerna avslutades på lördagskvällen efter att ha pågått halvannan vecka. Målet förekommer åter den 7 december.

* * *

Venezuela per telefon

Stockholm, 10 nov. — Första svenska telefonförbindelse med Venezuela öppnades i lördags.

* * *

Livsmedelskostnadsindex sjunker

Stockholm, 8 nov. — Socialstyrelsens livsmedelskostnadsindex för oktober har sjunkit en enhet till 119. Nedgången är beroende på de sjunkande köttpriserna.

* * *

13-åring begår självmord

Hälsingborg, 8 nov. — En 13-årig läroverkselev i Hälsingborg, Erik Thunberg, har skjutit sig på skolgården med revolver för det han erhållit halvterminsvarning.

* * *

Socialdemokratiskt studentförbund bildat

Stockholm, 8 nov. — Ett socialdemokratiskt studentförbund omfattande hela Sverige bildades på lördagen i Stockholm. Fil. magister Karl Söderberg är förbundets ordförande.

* * *

Sillen-kommunisterna celebrera

Stockholm, 8 nov. — Sillenkommunisterna firade på lördagen på flera håll i landet fjortonårsdagen av revolutionen i Ryssland. Inga oroligheter eller störningar förekommo.

* * *

Svenska Olympiatruppen

Stockholm, 8 nov. — Svenska Olympia-truppen till Los Angeles avreser troligen redan den 15 juni med motorfartyget Gripsholm för att idrottsmännen skola få tid att acklimatisera sig före spelen. Sveriges Olympiska komité har med hänsyn till det ekonomiska läget beslutat inskränka svenska idrottstruppernas storlek. Endast de allra bästa idrottsmännen medtagas.

* * *

Ett hundraårsjubileum

Stockholm, 1 nov. — Wallinska skolan firade på lördagen sitt hundraårsjubileum. Härvid överlämnade gamla lärjungar en jubileumsfond på 6,000 kronor, varjämte skolstyrelsen överlämnade 10,000 kronor till stipendiefond för lärarekåren.

* * *

Vapenaffären

Stockholm, 5 nov. — Den i samband med undersökningarne i vapenaffären inblandade skolynglingen Alen Linden har framträtt och förklarat, att han varit medlem av både fascistorganisationen och kommuniströrelsen och tjänstgjort som spion åt båda i motståndarlägret. Enligt uppgift i tidningarne ha avdelningar av skyddskåren upprättats flerstädes i landsorten, särskilt bland regementena, under militär ledning. I polisrapport på onsdagen uppges att tyske kaptenen Harthung erhållit 15,000 kr. av bankir Högman för inköp av vapen för Munckska skyddskårens räkning. Enligt tidningsuppgift har förre polismästaren Hårleman på sin tid beviljat licenser för Munckska skyddskåren å 1,258 revolvrar och 126,000 patroner.

STOCKHOLM

En häftig eldsvåda hemsökte den 20 oktober ett nära 2,000 kvm. stort område med ved- och pappersupplag vid Rålambstorg. Branden upptäcktes i firman A. Thunells lager av papperspåsar och makulatur och spred sig därifrån dels till Frälsningsarméns vedgård och dels till firman Flodquists upplag av gasbetong och golvbeläggningsmaterial. Efter ett par timmar var elden begränsad. Cirka 300 ton papper hos firman Thunell till ett värde av 10, a 15,000 kr., ett större vedparti hos Frälsningsarmén samt materialier hos firman Flodquist på 30,000 kr:s värde hade då förstörts.

Sprängningarna för tunnelbana under Katarinaberget komma att taga sin början i mitten av november. Genombrytningen av berget kommer att påbörjas, så snart de båda gamla byggnaderna vid Mariagränd blivit rivna, och man går därefter in i berget från norra sidan. På östra sidan skall man bygga tunneln i öppet schakt utefter Götagatan från Skanstull till Björns trädgård, men det kan ännu icke bedömas, om detta arbete kommer att igångsättas under detta år. Det beror på om de anslagna pängarna räcka till. För året har man ett belopp på omkring 300,000 kr. att röra sig med, och anslaget för nästa år har ännu icke fastställts. Förutom de rivningar, som redan igångsatts inom slussområdet är det meningen att i dagarna börja riva ännu en byggnad, som ligger i vägen för tunneln. Det är den byggnad, som inrymt Stora teatern vid Götgatan. Byggnaden är uppförd på stadens mark och arrendetiden har utgått redan för något år sedan. På denna plats, i hörnet av Götgatan och Folkungagatan, skall en tunnelbanestation anordnas med korsningsfria gångbanor under jord till de närliggande gatorna och Södra Bantorget.

* * *

GÖTEBORG

Originalmodellen till svenska Margaretakyrkan i Oslo har förvärvats till Utlandssvenska muséet i Göteborg. Härom dagen kom kyrkorådets gåvobrev på den ståtliga modellen, som nu utställts till beskådande i Utvandrarsalen. Museiledningen arbetar på att få en fullständig modellserie av svenska utlandskyrkor. Förut har muséet en magnifik modell av Sofiakyrkan i Paris.

Corps de logiet på Stora Gubbero kommer inom kort att skatta åt förgängelsen. Redan under loppet av november är det meningen, att de minnesrika byggnaderna på Gubbero, där Jenny Lind har bott och där Oscar Ekman i yngre dagar tillbragte en följd av år, skola börja rivas. Där corps-de-logiet nu ligger, skall Norra Kustbanegatan dragas fram, varigenom Gårda får sin länge efterlängtade förbindelse med Redbergslid. Redan i september nästa år är det meningen att gatan skall vara utlagd i hela sin längd. Göteborgs stad har efter långvariga förhandlingar förvärvat Gubberoområdet av arvingarna efter Sophie Ekman, f. Kurck, och Gubbero A.-B. Stadens kostnader för områdets exploatering beräknas till något över en kvart million kronor.

* * *

BLEKINGE LÄN

Ångbåtslinje Karlskrona—Polen. Försöksdrift skall igångsättas med en ångbåtslinje Karlskrona—Polen. Kostnaden är beräknad till 70,000 kr., varav Svenska Amerikalinjen bidrager med 34,000 kr. genom att å routen insätta sin ångare "Borgholm."

* * *

BOHUS LÄN

Batonger åt ordningsvakter vid danstillställningar. Det har vid flera tillfällen visat sig att ordningsvakter vid danstillställningar m. m. icke förmått upprätthålla ordning eller skydda sig mot övervåld, emedan man saknat vapen, påpekar länsstyrelsen hos k. m:t och hemställer om sådan ändring i reglementet för polispersonal, att ordningsmakt får bära batong.

Orusts äldsta invånare, änkan Johanna Beata Andersdotter, Tyfta, i Stala socken har den 24 oktober avlidit, något över 100 år gammal. Sin hundraårsdag kunde hon fira den 12 sistlidne juni. Hon var då ännu relativt kry och kunde stundom vistas uppe. Tidigare har hon varit utrustad med en förträtflig hälsa, och vid nyssnämnda födelsedag uppgavs det, att hon under sitt långa, av hårt arbete fyllda liv aldrig varit sjuk i egentlig mening.

* * *

ELVSBORGS LÄN

Billingsfors bruk nedlägges. På grund av brand vid Billingsfors bruk den 18 okt. kommer driften vid bruket att tills vidare helt nedläggas, varigenom 150 arbetare bli utan sysselsättning.

* * *

GEVLEBORGS LÄN

Dynamitinbrott. Natten till den 27 oktober förövades dynamitinbrott i Ostkustbanans station Via, Rogsta, varvid två kassaskåp i expeditionslokalen blevo söndersprängda. Omkring 300 kronor blevo tjuvarnas byte. Intet spår efter tjuvarna har man lyckats upptäcka.

* * *

JÄMTLANDS LÄN

Sveriges äldsta invånare, torparen Lars Olovsson i Brattåsen, avled den 24 okt. i en ålder av över 105 år. Olofsson härstammade från en gammal jämtländsk bondesläkt. För mer än sju decennier sedan började han bryta det dagsverkstorp i Gåxsjö socken, som han alltsedan dess brukat och innehaft. I svett och möda arbetade han i sin krafts dagar på sin torva och vid sidan härav var han grannarna behjälplig med varjehanda slöjdarbeten, idog och händig som han var. Och ända i det längsta var han i verksamhet; endast för några år sedan, då han redan passerat sekellinjen kunde grannarna se honom i arbete på vedbacken, och om söndagarna gick han ofta den 3 km. långa vägen till kyrkan. De sista åren av sitt liv tillbringade Olofsson i fattigdom, ehuru han väl varit värd ett bättre öde efter sin långa och mödosamma livsgärning.

* * *

KALMAR LÄN

Småländskt virke kan ej längre säljas. För att klarlägga för k. möt att importen av ryskt virke i Kalmar län rör sig om ett provinsintresse av allvarligaste art ha 36 kommunalnämndsordförande i norra Kalmar län i skrivelse till regeringen understrukit den begäran, som skogsägareföreningen i Norra Kalmar och Jönköpings län framställts om att regeringen måtte upptaga till prövning kravet på statlig importreglering av alla trävaror. Prisfallet på virke i länet är 30 procent och ännu finnas stora osålda lager kvar i provinsen, vilka lager på grund av ryssvirkesimporten icke kunna säljas.

* * *

KOPPARBERGS LÄN

Orsa slipper fortfarande kommunalskatt. Sedan nu samtliga utgiftsstater för kommunala och kyrkliga ändamål samt skolväsendet i Orsa för nästa år behandlats har det fastslagits att socknemännen även för 1932 undslippa kommunalskatt. Bristerna täckas av räntemedel samt besparingsskogens avkastning.

* * *

KRISTIANSTADS LÄN

Stor eldsvåda i Ängelholmstrakten. Käglenäs gård i Barkåkra socken, tillhörig lantbrukaren E. Fridén, härjades härom dagen av eld, varvid stallängorna lades i aska. Hela höskörden och årets otröskade gröda förstördes. Elden har troligen orsakats av en bristfällig rökgång från drängkammaren. Det brunna var försäkrat för mellan 60,- a 70,000 kronor.

BINYON OPTICAL CO

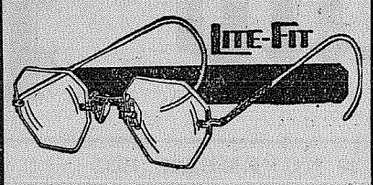

Var rädd om ögonen!

Anlita vår sakkunskap. Om Ni är oviss om behovet av glasögon, kunna vi giva tillförlitligt råd härom. Undersökningen är kostnadsfri.

VI TALA SVENSKA
920 Broadway

P. Neborg JEWELER
1147 Broadway

Fullt lager av
Ur, Klockor, Ringar och Diamanter
Lagning av ur och klockor, samt
Guldsmedsarbete

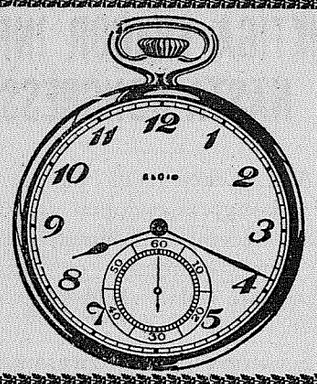

BIG BEN OCH BABY BEN
Repareras för $1.00
Andra klockor och ur repareras även till rimligt pris
Allt arbete garanteras för ett år
K. Andersen
1125 Tacoma Avenue

Vårt valspråk:
"BETTER CLOTHES FOR MEN"
Callson & Ahnquist
TACOMAS SVENSKA SKRÄDDARE
501-2-3 Washington Building

Friska, lyckliga barn
och vuxna äro tillfinnandes i de hem, där
DR. PETERS
KURIKO
är husmedicinen. Den är moderns första tillflykt, när någon av hennes kära blir illamående. Den är alltid säker och tillförlitlig. Man finner den i medicinskåpen i miljontals hem både här och i främmande länder.
Den är beredd av rena, hälsogivande rötter och örter, innehåller inga skadliga droger och kan tryggt givas åt småbarnen, såväl som åt unga och gamla med ömtålig konstitution.
Apotekare kunna ej förse er därmed. För närmare upplysningar tillskriv
DR. PETER FAHRNEY & SONS CO.
2501 Washington Blvd. CHICAGO, ILL.
(Levereras tullfritt i Kanada)

SVENSKA VICEKONSULATET
I SEATTLE
209 White Building
omfattande staterna Washington och Idaho hålles öppet alla helgfria dagar. Arvsutredningar utföras, fullmakter och andra avhandlingar utfärdas och legaliseras. Personer, som önska erhålla pass, böra inlämna ansökan därom minst 10 dagar före avresan. Tel. Main 5640.

OLOF BULL
Violinist
CONCERT ENGAGEMENTS
LEKTIONER PÅ VIOLIN
Bernice Building

Vi äro beredda att giva betjäning såväl dag som natt.
TUELL FUNERAL HOME
2215 Sixth Ave. Main 580

Till "SNOWDRIFT"
för all slags skandinavisk mat.
Olaf Schei, Ägare
1918 Westlake Ave. Seattle

Dry & Green Slab and Block Wood, Planer Ends
COAL—By the load or sack
BERGLUND FUEL CO.
Yard 1107 So. L St.
MAIN 2451

JOHN HEDBERGS
Skomakareverkstad
508½ So. 11th St.
har prima utrustning för skoreparering. Full tillfredsställelse garanteras och vi stå gerna vänner och gynnare till tjänst vid behov av något i skodonsväg.

Tacoma Buttermilk Co.
MJÖLK och SMÖR
Specialitet:
Kärnmjölk — Cottage Cheese
A. E. PETERSON, Prop.
2140 So. Jefferson Main 1601

LIEN & SELVIG
PHARMACY
Skandinaviskt Apotek
RECEPTER VÅR SPECIALITET
Agenter för
SALUBRIN, HASSELROTS JERNVIN och FLUSS PLASTER
MAIN 7314
1026 Tacoma Avenue South

TACOMA TITLE CO.
ALMIN L. SWANSON
Pres. och Mgr.
"Abstracts of Title" och "Title Insurance"
Main 2331 Bankers Trust Bldg.

"Say It With Flowers"
A. A. HINZ
Florist
Main 5655 So. K & 7th St.

Minimumkostnad att börja beräkningen med
$75
Moderata priser för begravningar
Vårt minimumpris betäcker omkostnaderna för avhämtning av liket, beredning av detsamma med största omsorg, alla arrangemang för begravningen, kista med klädesöverdrag, en yttre låda samt hyra för likvagn.

MELLINGER FUNERAL HOME
"SERVICES FOR EVERY PURSE"
510 TACOMA AVE. MAIN 251

SVERIGE-NYHETER

KRONOBERGS LÄN

Älmhultsmördaren misstänkt å alla håll. Länsstyrelsen i Växjö har förordnat brottmålsadvokat Carl Romanus att biträda Älmhultsmördaren Karl Persson. Misstankar mot denna ha nu framkommit i fråga om ett försvinnande i Traryds socken för ett tiotal år sedan, då en lantbrukare Johansson från Gräsholmen en dag lämnade sitt hem för att besöka en bekant i Timsfors. Han kom aldrig tillbaka, och hans döda kropp hittades efteråt i Lagan. Vissa omständigheter tydde på att ett brott förelåg. En lantbrukare i Kånna har nu berättat, att Persson vid tidpunkten för försvinnandet besökte orten. Även från Halland berättas om ett mystiskt brott, för vilket man också misstänker Persson. Det gäller en arbetare Lidbom från Rydö bruk, som på sin tid hittades död i Simlångsdalen. Hans plånbok med inneliggande 300 kr. var försvunnen. En person kan nu vittna, att Persson var tillsammans med Lidbom dagarna före mordet.

* * *

NORRBOTTENS LÄN

Driftsinskränkningar. Från Luossavaara-Kirunavaara aktiebolags styrelse meddelas, att man vid Malmbergets gruvor liksom i Kiruna måste räkna med ytterligare driftsinskränkningar från och med årsskiftet. Avsikten vore emellertid att i varje fall tills vidare fortsätta med den nuvarande arbetstiden av 4 dagar pr vecka, men man måste dock även härvid företaga en minskning av arbetsstyrkan. Under de senaste veckorna har redan uppsagts ett hundratal man och till årsskiftet kommer ytterligare ett hundratal att uppsägas.

* * *

SKARABORGS LÄN

Ihjälsparkad av en häst. En 19-årig yngling Paul Walinder, anställd som dräng hos lantbrukaren Werner Johansson, Paris, Sätuna socken, blev den 17 okt. så svårt sparkad av en häst, att han senare avled. Händelsen inträffade inne i stallet, då Wallinder skulle sela hästen. Han fördes till lasarette i Falköping, där han avled.

GÖR SVERIGERESAN I ÅR

SVENSKA AMERIKA LINIEN

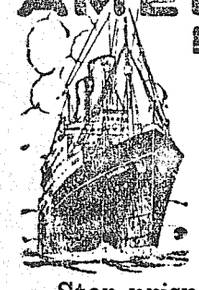

DIREKT TILL GÖTEBORG PÅ 8 DYGN

Stor prisnedsättning
i Tredje Klass till Sverige

KUNGSHOLM och GRIPSHOLM..... $95.50
DROTTNINGHOLM..... $93

Tur- och Returbiljett
Till Sverige och tillbaka till Amerika i tredje klass

KUNGSHOLM och GRIPSHOLM..... $160
DROTTNING-HOLM..... $156

Återresan från Sverige kan ske när som helst inom två år.

FIRA JUL I SVERIGE!
STORA JULEXKURSIONER
Från New York

Drottningholm .....2 dec.
Gripsholm .....8 dec.

Beställ hyttplats NU!
Turlista från New York:
*DROTTNINGHOLM ..... 2 dec.
*GRIPSHOLM ..... 8 dec.
**KUNGSHOLM .....19 dec.

* Julexkursion; ** W. I. Cruise.

För vidare upplysningar, beställningar av hyttplats, biträde vid utfärdande av nödiga papper, etc., hänvände man sig till närmaste agent för linjen eller till

SWEDISH AMERICAN LINE
209 White Bldg., 4th & Union, Seattle
MARTIN CARLSON
1125 Tacoma Ave. Main 2520
Hedberg Bros., 508½ So. 11th. John Seley, 206 Fidelity Bldg., F. C. Hewson, 902 Pacific Avenue, Tacoma.

Fästlig
JULRESA
TILL SVERIGE
via Oslo och Köpenhamn
FREDERIK VIII---DEC. 9
$93
i Tredje Klass
Besparing på Rundresebiljettpriser i Cabin Klass, Turist Klass och Tredje Klass.
Seglingar från New York:
Frederik VIII.....Dec. 9
Hellig Olav .....Dec. 29

HYTTPLATSER kunna nu beställas med SCANDINAVIAN FRATERNITY of AMERICA EXKURSION från Seattle 22 maj, 1932. Från New York med FREDERIK VIII 28 maj.

Lokalagenter i alla städer.
SCANDINAVIAN AMERICAN LINE
218 Joseph Vance Bldg., Seattle.
MARTIN CARLSON
1125 Tacoma Avenue, Tacoma

STOCKHOLMS LÄN

En listig tjuv. Landsfiskalen i Knivsta har för inbrottsstöld häktat en arbetare Elis Höglund, förut straffad för andra resan stöld. Höglund har vid inbrottet gått synnerligen slugt tillväga. Sålunda ringde han från Uppsala till en gård i Lagga och bad att bud skulle sändas till en granne ett stycke därifrån, att denne skulle få ett nytt telefonbud vid en viss tidpunkt på eftermiddagen. Denne gick också till gården och väntade vid den uppgivna tiden troget på samtalet, som dock aldrig kom. Under tiden hade emellertid Höglund, som cyklat dit från Uppsala, i ostörd ro gjort en grundlig husundersökning och plockat med sig allt, som fanns av värde, däribland en större pänningsumma. Höglund har erkänt.

* * *

SÖDERMANLANDS LÄN

Markören fick en kula genom bröstet. Under Flens skyttegilles övningsskjutning den 18 oktober gick en 18-årig markör Adil Vallin utanför skottvallen för att iakttaga kulornas anslag. Han hade stått så en god stund utan att observeras från skjutstationen, då han störtade till marken genomborrad av en kula. Denna hade träffat honom i nedre delen av bröstet och gått ut genom ryggen. Han ägde krafter att själv gå till skjutstationen, varifrån han forslades till lasarettet.

* * *

UPPSALA LÄN

En eldsvåda ödelade nyligen loge, ladugård och stall med överbyggd foderskulle vid Vrå säteri i Skogstibble socken, vilket innehas av lantbrukaren A. Hagelin. Kreaturen och hästarna lyckades man rädda, men den inneliggande grödan liksom en del av lösöret blev lågornas rov. Hela gården var försäkrad för 102,000 kronor.

* * *

VÄRMLANDS LÄN

Sträjk vid Karlstads mekaniska verkstad. Gjutarna vid Karlstads mekaniska verkstad, inalles ett 40-tal, nedlade den 19 oktober arbetet. Orsaken är, att två gjutare voro missnöjda med ackordsättningen. Verkstadsledningen, som anser sträjken avtalsstridig, har anmält sträjken för verkstadsföreningen.

Eldsvåda. Den 18 oktober nedbrann en mangårdsbyggnad i Rombotten i Värmskog, varvid gårdens ägare, 65-årige hemmansägaren Lars Johansson, innebrändes. Elden upptäcktes av några grannar, men då var byggnaden redan övertänd och brann ned till grunden jämte lösöret. Efter branden anträffades i ruinerna Johanssons förkolnade lik. Johansson bodde ensam på gården. Hur elden uppkommit är ännu okänt.

VÄSTMANLANDS LÄN

Driften inställes vid Skinnskattebergs såg. Driften vid aktiebolaget Skinnskattebergs såg och lådfabriks sågverk har inställts varigenom 125 man blivit utan sysselsättning. Driften vid hyvleriet och lådfabriken har även delvis måst inställas.

* * *

VÄSTERBOTTENS LÄN

Fyraåringen tagen av varg i fjällen? Sökandet efter den fyraåriga flickan Ebba Hedman, som försvann i fjällen från sitt hem i Risbäck, Dorotea socken, har ännu icke lett till något resultat. En avdelning militär från Västerbottens regemente som deltagit i spaningarna har återvänt till Umeå, men ortsbefolkningen håller fortfarande på med sökande.t Belöning har utsatts till den, som finner flickan död eller levande. Man börjar nu luta åt den åsikten, att den lilla fallit offer för någon varg.

* * *

ÖSTERGTLANDS LÄN

Trädgårdsodlarekongress i Linköping. En hela landet omfattande trädgårdsodlarekongress hölls den 18 oktober i Linköping i samband med trädgårdsutställningen. Kongressen hade samlat nära nog 300 deltagare från olika landsändar. Som ordförande fungerade greve Th. Bielke, Sturefors.

Han kunde icke sova. "Min man var sjuklig," skriver fru Wm. Siedler i Milwaukee, Wis. "Han hade inga krafter och var så nervös att han ej kunde sova om nätterna. Några flaskor av Dr. Peters Kuriko ha förändrat hans tillstånd; han är nu vid god hälsa." Denna oöverträffade örtmedicin befrämjar matsmältningen, stimulerar aptiten, reglerar tarmarna och ökar urinavsöndringen; den hjälper till att uppbygga god hälsa. Tillhandahålles endast av speciella lokalagenter, som ha blivit anställda av Dr. Peter Fahrney & Sons Co., Chicago, Ill.

NÖDENS BARN

Av CAMILLA STIGNER

Nödens barn uti stadens larm.
O, hur de gå och gå!
Se dem—du, som är mätt och varm,
Kunde du vandra så?
Se, hur de stappla på tröttad fot,
Midnattens mörker och köld emot.

Nödens barn ha ej hem och hus,
(Vildmarkens ulv har bo)
Nödens barn gå i stormens brus,
Stormen ger aldrig ro!
Flingan, som fryser i dimmans fall,
Glider på kind, som är lika kall.

O — de längta vid aftontid,
Likasom du och jag,
Hem till vila, och vän, och frid,
Efter den långa dag;
Stjärnorna blott uppå himmelen
Se, hur de vandra och längta än.

Vem kan sitta vid värmens glöd,
Nöjd i sitt trevna tjäll,
Vetande tusen i bitter nöd
Gå utan hem i kväll?
Hör, hur det manar, vårt fosterland,
Ropar om släktets oslitna band.

Bandet, som ärvdes av fäders famn,
Skälver i sorgens bröst.
Svensk, som en gång gavs hjältenamn,
Hör du din broders röst?
O, giv den vandrande skaran hopp,
Som nu går dagarnas tyngsta lopp!

Räck dem din hand till levnadsmod,
Hur' och varthän de gå!
Det är så sannt, att samma blod
Flyter i ådror, blå;
Bak nödens hemska dok kanske
Du ock känner ett anlete.

När sedan samvetets aftonsång
Ljuder från minnets blad:
"Hur har du handlat dagen lång,
Gjorde du någon glad? —
Hjälpte du någon i livets strid?"
Så skall din lön bli ljuvlig frid!

Äktenskapet

— Jag tar den unge Olsson med mig hem till middag i dag, sade den äkta mannen.

— Är du tokig, sade hans hustru förtvivlad, vad menar du? Vet du inte, att hembiträdet gick sin väg i morse utan att säga upp sig, att jag är förkyld, att lillan skriker för tänder, och att slaktaren har nekat oss kredit, tills vi betalt den gamla räkningen.

— Jo, då jag vet allt detta, sade mannen, men det är just därför jag vill bjuda Olsson på middag i dag. Jag tycker väldigt bra om honom, och just nu står han i begrepp att gifta sig . . .

KÖP ETT PAKET I DAG!

Finnes i alla bättre Speceri- och Delikatessaffärer.

BERGMAN'S
DELIKATESS BREAD
Ljust och mycket tunnt bröd.

BERGMAN'S
HOUSEHOLD BREAD
Brunt och tjockare bröd.

Båda kvaliteterna tillhandahållas numera i avlånga paketer, innehållande mindre, rektangulära bitar. Serveringen blir härigenom betydligt trevligare.

Grossistdistributörer:
R. Flakstad & Co. 1406 Western Avenue, Seattle, Washington

Två ögon se mer än ett?

En enögd slog vad med en annan person om att han, den enögde, såg mer än den andre. Vadet antogs.

— Du har förlorat, yttrade den förstnämnde. Jag kan se två ögon i ditt ansikte, men du kan endast se ett i mitt.

Sakta i backarna

Herrskapet Olsson hade fått nya grannar i villan bredvid och fru Olsson var av förklarliga skäl ganska intresserad för dem.

— Jag tror de äro nygifta, sade hon till sin man, ty de hålla tydligen så förfärligt mycket av varandra. Varenda morgon när han far till staden så omfamnar han och kysser henne flera gånger. Varför gör inte du det, Adolf?

— Tycker du inte att jag borde vänta litet tills jag lärt känna henne litet närmare?

Bristande historia

En lektor i historia, X., var mycket noggrann med att lärjungarna i sina svar icke talade om mer, än vad läroboken innehöll. Då han en dag frågade: — Nå, hur gick det sedan med Ture Jönsson Roos? blev svaret:

— Man fann honom död på Kungälvs gata.

— Nej, invände lektorn, man fann honom huvudlös, men om han var död, det förmäler icke historien.

HÅLL EDER KYSSTÄCK
MED OLD GOLDS

Förseglade i Fukttät Cellophane.

Det är icke endast god ton att avhålla sig från att störa andra med sin rökning. Det är också förståndigt. Det bästa sättet att försäkra sig om sin egen njutning.

Av samma anledning som OLD GOLDS icke skämmer andedräkten eller fläckar tänderna . . . av samma anledning äro OLD GOLDS bättre cigaretter . . . lättare för halsen och behagligare för smaken.

Ren tobak . . . det är hela saken. Tobak, som mognat i solen . . . naturens egen sötma. En tobak så god, att den icke behöver någon ytterligare arom.

Om Ni vill taga en risk . . . och försöka OLD GOLDS med den naturliga aromen för en dag . . . så förutsäga vi, att OLD GOLD kommer att vinna ännu en vän för livet.

INTE EN HOSTNING I EN VAGNLAST

INGA ARTIFICIELLA AROMER, SOM SKÄMMA ANDEDRÄKTEN ELLER FLÄCKA TÄNDERNA

© P. Lorillard Co., Inc.

PUGET SOUND POSTEN

Swedish Weekly Newspaper
Published every Friday at Tacoma, Wash., in the interest of the Swedish population of the Northwest
by the
PUGET SOUND PUBLISHING COMPANY
(Incorporated)

1125 Tacoma Avenue. Telephone: Main 2520

Entered as Second Class matter at the post office at Tacoma, Wash., under the act of Congress of March 3rd, 1879.

Subscription .....$1.00 per year
Subscription to Sweden .....$2.00 per year

Completely equipped for printing and folding newspapers, pamphlets, catalogues and books.

Managing Editor .....E. M. Nyman
Advertising Manager .....J. J. Bagger

Våra utrikes intressen

Med anledning av spekulationer om huru den farliga krisen i Orienten skall utlöpa, och huruvida Amerika och Europas nationer komma att inblandas, utgör Förenta Staternas ställning gent emot den övriga världen ett allmänt diskussionsämne. I denna fråga skriver Omaha-Posten följande:

"Titt och ofta höres här i landet det om fanatisk ensidighet och stor okunnighet vittnande utrycket, att Förenta Staterna är sig självt nog och icke bör befatta sig med andra nationers vare sig politiska, ekonomiska eller finansiella angelägenheter. Frånsett det ansvar en stor nation lik denna äger gent emot den övriga mänskligheten, av vilken den samma är en betydelsefull del, så förhåller det sig i verkligheten så, att Förenta Staternas genom sina kommersiella förbindelser med och sina finansiella försänkningar i främmande länder redan är så materiellt förbunden med dessa, att någon isolerad framtidsbana för den här republiken icke längre är möjlig.

Vad de kommersiella förbindelserna angå, så borde det senaste årets erfarenheter vara tillräckliga att övertyga även den mest skeptiske om den amerikanske åkerbrukarens och de amerikanska storindustriernas beroende av den utländska marknaden. Trångsynta pratmakare äro visserligen tillhands med sådana inskränkta hjälpmedel mot den rådande krisen som produktionens begränsning till fyllandet av landets egna krav. Och dock borde även den knappaste kännedom av detta lands och andra länders historia vara nog för att för dem åskådliggöra att grunden till Förenta Staternas och varje annan stormakts blomstring i nyare tid varit de kommersiella fördelar de betingat sig genom utförsel av hemprodukter, antingen i form av naturliga tillgångar — mineraler, olja, trävirke m. m. — överskott av agrikulturella produkter eller industrialster, producerade i landets fabriker. Det är sådan utförsel, som skapat Englands, Tysklands och Frankrikes rikedom och välmåga, för att icke nämna sådana småstater som Belgien, Schweiz, Danmark och vårt eget fosterland. Och det är Förenta Staternas handelsöverskott av lantbruksprodukter och industrialster, åstadkommet genom den av invandringen kolossalt ökade arbetskraften, som gav detta land ett sådant makalöst uppsving under det senaste halvseklet. Att söka intvinga en sådan nation som denna inom en verksamhetssfär, begränsad till dess eget landområde på samma gång som dess folknumerär stabiliseras gränsar till det vanvettiga.

Men den amerikanska nationen har råkat ännu värre ut. Förr var det endast handelsvaror vi behövde avlasta på den övriga världen, men i den mån våra guldhögar växte framträdde nödvändigheten av att finna en marknad för våra pängar. Herrar Legge och Hyde må råda våra farmare att reducera veteareal en, plöja upp var tredje bomullsad och nedslakta en viss procent av mjölkkorna, men liknande råd till landets bankirer att knappa in på pänninglånen och låta guldet ligga i kassavalven, komme, om de gåves, att falla på döva öron. Därav kommer det, att för närvarande närmare 25 milliarder dollar amerikanska medel äro placerade i utländska lån.

Av denna summa utgjorde 7,740 millioner krigslån, 15,000 millioner voro privata pänningplaceringar i utländska industri- och trafikföretag samt statsobligationer, och 1,725 millioner utgjordes av kortfristiga lån. Enbart de privata långfristiga kapitalplaceringarna i utlandet ha under de senaste 1 åren ökats med 13,268 millioner dollars. Förenta Staterna har investerat mer kapital i Canada än i något annat land. De privata kapitalplaceringarna beräknas till 3,841 millioner i Canada, 4,929 millioner i Europa, 568 millioner i Syd- och Centralamerika, 1,233 millioner i Västindien, 117 millioner i Afrika och 1,022 millioner i Asien. Näst Canada är Tyskland den största låntagaren. De långfristiga lånen till Tyskland beräknades vid årsskiftet uppgå till 1,420 millioner, av vilka 1,176 voro placerade i obligationer. Cuba kommer på fjärde plats med 1,066 millioner dollars. Privata amerikanska kapitalinvesteringar i Storbrittanien beräknades till nära 641 millioner och därnäst kommo Frankrike med 471 och Italien med 401 millioner samt Sverige med 272,766,000 dollars.

Att med dessa siffror för ögonen tala om Förenta Staternas isolering och oberoende av världens övriga nationer vittnar om fullkomlig brist på även den enklaste förståelse av de intressen, förpliktelser och bekymmer, som dylika pänningplaceringar medföra. Icke heller är det blott landets bankirer och kapitalister, som beröras härav, utan hundratusental av det allmänna folket, som placerat sina medel i utländska obligationer och äro djupt intresserade i den politiska och ekonomiska utgången av de revolutioner och kriser, som hemsöka de länder i vilka dessa obligationer utfärdats."

Från landets huvudstad meddelas, att depressionen bland annat haft den egendomliga verkan, att målen i Förenta Staternas högsta domstol blivit mycket färre än vanligt. Ja, domstolen hade så litet att göra, att den nyligen beslöt att taga sig en semester till den 23 november. Ledsamt nog råder ett alldeles motsatt förhållande vid de övriga domstolarna inom landet, och särskilt brottmålsdomstolarna äro översvämmade av arbete.

Borgmästare Cermak i Chicago föreslog härom dagen senator James Hamilton Lewis i Illinois såsom demokratisk presidentkandidat nästa år. Lewis är en av de "våta" i senaten. Det är emellertid troligt, att såväl det republikanska som det demokratiska nationalkonventet nästa år kommer att befatta sig mera med frågan om hur Förena Staternas befolkning skall få något att äta än hur den skall få något att dricka.

Överste Charles A. Lindbergh skall i dagarna genomgå examen för erhållandet av licens såsom flygare. Vilket synes oss vara ungefär lika nödvändigt och rimligt som att låta professor Eeinstein undefgå examen i algebra.

GAMLA GÄSTGIVARE-GÅRDAR

(Forts. fr. sid. 1)

— Titta här nu hur man får lata hönor att värpa.

Så klämde han till ett tag om hönan och — plupp, plupp, låg där två granna ägg i handen på honom!

Pigan höll på att dåna.

— Nästa höna, röt Lasse, och så upprepade han experimentet och fick ytterligare två ägg. Även en tredje togs ner och bringades att tvångsvärpa i händerna på Lasse, och därmed förklarade han sig nöjd.

Att den skämtsamme handelsresanden haft ett halvt dussin ägg med sig från närmaste specerihandel anade ju inte pigan och hennes häpnad var stor och uppriktig. Men, sa Lasse och antog en bekymrad min, dom där hönorna tålde bestämt inte vid orderna så där prompt. Dom dog alla tre! Han hade nämligen passat på samtidigt och vridit nacken av dem!

— Plocka nu hönsen och stek äggen och det skall gå kvickt, befallde han. Jag vill ha hönsstek i kväll, begriper du, kvinna?!

Det bästa var, att gästgivarens piga trodde så blint på konsten att lära höns värpa på order, att hon själv sedan flera gånger försökte med experimentet, dock utan att lyckas krama ur hönan ett enda ägg.

*

Starke Lasses älsklingsrätt var kalvstek, och han ålade gästgivarn i X gång på gång att ha denna rätt till hands, då han kom på sina vanliga turer. Men gång på gång klickade det och Lasse beslöt att hämnas. Han skulle lära gästgivarn att hålla sig med kalvstek.

En gång när Lasse sent på kvällen kom sin månadstur till gästgiveriet i X hade han förutom de vanliga resgrejorna även en stor trälåda med sig i skjutsen, vilken han själv och kusken buro in på ett av rummen. Och när allt var klart gick Lasse ut i köket och sporde om han kunde få kalvstek till kvällen. Som vanligt blev svaret nekande, men Lasse sade ingenting. Han åt vad som bjöds och gick sedan och lade sig. Det var en särdeles stormig och mörk natt, och vinden suckade och tjöt i de gamla träden utanför. Att det spökade en smula i X gästgiveri visste alla, och det hörde nästan till på alla gästgivaregårdar för resten. Men här i X gästgiveri hade en gång för många herrans år sen en kreaturshandlare blivit mördad och rånad en natt och sedan dess hade man hört besynnerliga ljud från det rum, där mordet försiggått. Och nu bar det sig så, att gästgivarn och hans hustru för tillfället måst aptera spökrummet till sängkammare. Gästgivarfar vaknade mitt i natten av ett besynnerligt klampande och trampande i rummet och när han lyssnat en stund fick han svetten i pannan och väckte sin hustru. När de med andan i halsen lyssnat en stund reste sig håret på deras huvuden vid ett förfärligt böl, som skar genom märg och ben. Och när gästgivarn med darrande händer och böner på läpparna rev eld på en fosforsticka blev måttet rågat. Mitt på golvet stod en rödbrokig gestalt med utspärrade klövar och svans och gav upp det ena bölet efter det andra!

Det tvåstämmiga skrik, som nu skar genom kammarens mörker från gästgivareparet, väckte hela huset med ens. Drängen och pigorna kommo rusande halvnakna, och när de fingo se figuren på golvet med klövarna och svansen blev det ytterligare oväsen och en hastig reträtt.

— Kreaturshandlarn spökade igen, förfärligare än någonsin!

I detta ögonblick uppenbarade sig emellertid Starke Lasse på arenan med ett ljus i handen och ett sataniskt småleende på läpparna.

— Nej, se på tusan, ropade han. Har inte min reskalv krånglat sig ur buren och kommit hit in! Ser du, gästgivare, fortsatte han, i det han föste ut kalven ur rummet, det finns en del gästgivaregårdar, där jag inte kan få min älsklingsrätt, kalvstek. Och så har jag beslutat att hålla mej med reskalv! Nu tar du den här å göder den tills jag kommer hit igen nästa månadstur. Då ska den vara slaktad och steken ska stå på bordet, annars tar den lede dig. Begrips, va!

Sade och tog den tunga kalven som man tar en kattunge i famnen och bar den tillbaka samma väg han burit dit den för en stund sedan.

Nästa gång fick Starke Lasse sin favoriträtt. Och gästgivarn i X klickade sedan aldrig med kalvstek på matsedeln.

Att det kunde gå till så där skämtsamt och fritt på våra forna dagars gästgivaregårdar är bara ett litet exempel. De där tiderna komma i alla fall inte igen, även om dessa lantliga värdshus komma till heders.

Kalle i Dalen.

WORK SHOES

$3.50

Here is a good substantial work shoe of solid leather designed to give real service at small cost. — Plain toe style with storm welt, half lined and a good fitter.

—o—

The same may be had in a 16-inch high top boot at—

$7.50

DICKSON BROS. COMPANY
1134 Pacific Ave.

KRONOR

We have Swedish, Norwegian and Danish kroner on hand, new crisp currency, very desirable for Christmas enclosures to the folks at home. Priced right.—Money Orders, Drafts, Cable and Radio remittances effected. Our fare to New York $63.25 in connection with steamship tickets.

F. C. HEWSON
Main 7159 903 Pacific Ave.

Ed Sproule's Butter Store
Smör, Ägg och Delikatessvaror.
Publix Market
Första dörren från 11th St.

– SPECIELLT ANBUD –

Bringa in edra 10x16 fotografier (Bromide, i svartt och vitt), så skola vi färglägga dem i naturliga färger för endast

$2.35

Allt arbete garanteras. — Om Ni har något gammalt urblekt fotografi av far, mor eller någon annan, så kunna vi förnya det. Vår spcialitet är förstoringar förnyandet av gamla fotografier.

Tavelramar och annat passande till julpresenter.

WHITLEY ART STUDIO
321 So. 11th

Lower Rates

FOR thirty years this company has served the needs of Western and Central Washington. It is significant that as the use of electricity has increased our rates have steadily dropped.

TODAY these rates are among the lowest in the nation—and

Still Going Down!

Puget Sound Power & Light Company

"Electricity Is Cheap In Washington"

Proc. 4035 No. 10 & Pine
C. E. HELLSTRÖM
Herr- och dam-skräddare
Kostymer på beställning
Reparationer. Omändringar

GYNNA VÅRA
ANNONSÖRER!

Henry Arnold Peterson
Svensk Advokat
1016-19 Wash. Bldg. Main 718
Residenstelefon Proctor 2861-R

EMIL STENBERG
Svensk Advokat
Notary Public
602-603 P. S. Bank Bldg.

J. M. ARNTSON
Skandinavisk advokat
Praktiserar inför alla rätter
MAIN 5402
PUGET SOUND BANK BLDG.

Anthony M. Arntson
Attorney-At-Law
911 Fidelity Bldg.
Telephone Broadway 1418

BAY CITY MARKET
J. A. JOHNSON
Highest quality of fresh and smoked meats at reasonable prices
Ship your Veal and hogs to us.
1144-46 Pacific Ave. Tacoma

Skoldagar äro Sko-dagar
Men varför köpa nya skor?
? ? ?
Komfortabla brukade skor, riktigt reparerade, sätta barnen i stånd att bättre sköta sina läxor, i stället för att se efter fötterna—och Ni sparar själv pängar.
Champion Shoe Repair Shop
1302 So. K G Fera, prop.
Call and deliver service. Main 2058

Phone: Office Mad. 3813-J-5
Brookdale Lumber Co.
at Brookdale on Mountain Highway
Lumber, Hardware, Paints etc.
P.O. Address R. F. D. 3, Box 376A
Tacoma, Wash.

REAL ESTATE

NU är rätta tiden att köpa stads- och lantegendom.

Allting tyder på att vi ha nått lägsta märket i affärskonjunkturerna och att man hädanefter kan räkna på stigande priser särskilt på fastighetsområdet.

Här nedan anföra vi några exempel på huru billigt man nu kan köpa fastigheter. Jämför nedanstående priser med dem som gällde för ett eller två år tillbaka:

SOME SPLENDID EXCHANGES

Good 4-room house, about 5 years old. No mortgage. On car line. Easy walking distance to Smelter. Want some acreage near Larchmont.

Will take small ranch on 3-lot corner. House is 8 years old. 5 large rooms, attic large enough for 2 or 3 rooms. Full basement. Stone garage connecting with basement. A second garage and woodshed at rear of lots. No mortgage. Location East 29th and L.

A very prominent business corner in Tacoma. Has one story concrete building with basement. Brings in a total of $275.00 per month. Mortgage about $12,500. Will take good small ranch in Sunnyside district as part payment.

On Ash Street near 23rd Street car line. A 5-room house 4 years old. Oak floor in front and dining rooms, basement, furnace. Mortgage $2700. Want to trade for Everett property.

A 4-family apartment on paved street between 6th Ave. and South 12th Street. Entirely rebuilt a year ago. Oak floors, four garages. Mortgage $2500. Will take ranch for part.

A 10-year-old house on 2 lots at 35th and So. Ash. 6-rooms. Valued at $2,000. No mortgage. Wants trade for clear ranch.

We deal in all kinds of real estate. Ask for what you want. Houses, lots, land, ranch, insurance, mortgages and we always appreciate your telling us you saw the advertisement in Puget Sound Posten.

Bratrud Mortgage & Realty Corporation
954 Commerce

★ Christmas-Cards ★

NOW IS THE TIME to order your Christmas cards, so that you may have a select and appropriate greeting card. We have a wide range of samples, some inexpensive as well as some of the more elaborate. Make your Christmas greeting carry that air of individuality which you will not find at the ordinary store counter. — We give the additional service of "process engraving" your name at practically the cost of the original card. No orders can be taken later than November 30.

PUGET SOUND PUBLISHING COMPANY
1125 Tacoma Avenue Tacoma, Wash.

Tacoma och Washington

Sätt edra sparpängar i verksamhe med 6 pct. vinst i "preferred certifi cates" i Bratrud Mortgage & Realty Corporation, 954 Commerce St.

Födelsedagskalas. En skara vänner till Mr. och Mrs. P. Lund voro förliden lördags kväll inbjudna till makarnas hem vid 8802 So. D street med anledning av att Mr. Lund då fyllde 50 år. Efter intagen supé fördrev man tiden med "500" och "whist," musik, sång och dans samt skildes ej åt förrän ganska sent, på det hjärtligaste gratulerande födelsedagsbarnet.

* * *

Mrs. Carl E. Hellström, 2901 No. 10th street, råkade härom dagen ut för en beklaglig olyckshändelse. Vid arbete med sin tvättmaskin hände det sig ej bättre än att hennes hand blev indragen i vridmaskinen, varvid hon fick alla fingrarna på ena handen svårt söndersargade.

* * *

Damernas hjälpförening i stadens Goodwill Industries hava igångsatt en kampanj för att erhålla husgerådsasker och annat som ligger obegagnat i hemmen. Det är framför allt donationer av gamla eller avlagda kläder som önskas för att fylla vinterbehovet, som nu är trängande.

* * *

Minimums daglön i sågverken tillhörande 4-L organisationen bestämdes till $3 vid direktionsmöte i Portland i måndags. Organisationen omfattar ett flertal ledande timmerbolag i västra Washington och Oregon. Det rapporterades att eljest är den ordinära lönen $2.60 eller mindre om dagen i övriga sågverk.

* * *

Fader räddar två barn. Tidigt i onsdags morse utbröt eld av okänd anledning i Mr. och Mrs. George Sörensons hem vid Spokane avenue. Familjen var försänkt i sömn, och huset stod i ljusan låga, då elden varsnades. M.r Sörenson väckte hastigt hustrun och sina båda barn, Daniel 8 år och Loraine 11 år. Han tog gossen i armarna och skyndade ut med honom. Men utkommen fann han att Mrs. S. icke tagit Loraine med sig. Flickan befann sig ännu i det brinnande huset. Utan ett ögonblicks tvekan rusade mannen genom lågor och rök in i sovrummet, varifrån han lyckades utbära dottern i säkerhet, ehuru båda tillfogades rätt smärtsamma brännsår. Sörenson lovprisades högt för sin behjärtade handling av brandsoldaterna som kommo till platsen.

* * *

Förlorar ordförandeplats. Från Washington, D. C. förmäles att vår kongressman Albert Johnson kommer att förlora sitt mångåriga uppdrag som ordförande i immigrationskomitén. Anledningen är den att sedan demokraterna vunnit majoritet i representanthuset och sålunda makt över dess organisering, Johnson såsom varande republikan icke kan kvarstå på den inflytelserika platsen. Som hans blivande efterträdare nämnes N. Y. kongressmannen Sam. Dickstein. Denne anses ha mera frisinnade vyer med avseende på immigration, särskilt vad beträffar insläppandet av utländingar som ha närmare släktingar här i landet.

* * *

McNeil land exproprierat. Rättegången rörande regeringens inköp av land för utvidgning av fängelseområdet på McNeil ön avgjordes i måndags. 1,200 acres beordrades exproprierade för en sammanlagd summa av $43,775. Bland landägarne äro flera svenska farmare, som vardera tilldömdes nedanstående belopp: Leo Monson $2,800, Erik Nyberg $5,175, John Moard $10,000, Ida S. Julin $1,900 och Adolf Appel $5,400.

* * *

Den skandinaviska Radio-timmen, som nu i torsdags kväll för tredje gången erbjöds publiken att lyssna till, är tydligtvis en uppskattad högtidsstund för våra landsmän och landsmaninnor både när och fjärran att döma av mångtalet smickrande kommentarer. Det är gediget goda program som utföras under Mr. Martin Carlsons dirigering, och han såväl som initiativtagarne samt medverkande förtjäna verkligen högt erkännande. Vad särskilt den svenska avdelningen beträffar var den både intressant och medryckande. Om timmen i fortsättningen blir lika populär torde man med skäl kunna förvänta att den för svenskhetens bevarande eller rättare befrämjande skall verka som ett livselixir.

* * *

Dundrande bröllopsklockor. — Tre väldiga explosioner skakade i onsdags natt Tacoma och omnäjd, och många personer rusade förskräckta upp för att finna ut vad som stod på. Men anledningen förblev en hemlighet tills följande dag, då man fick reda på att skrällarne voro ämnade som "bröllopsklockor." En mejerist i Lakeview hade om natten hemkommit från bröllopsresa med sin brud, och några av deras vänner och grannar avlossade de väldiga dynamitsatserna för att celebrera den glada händelsen.

* * *

Jurist-president död. Stephen Chadwick, president i jurist associationen här i staten och f. d. medlem i högsta domstolen avled i onsdags i Seattle efter en undergången invärtes operation. Chadwick var 68 år gammal. Han blev invald i högsta domstolen och kvarstod i 16 år eller till 1924. Sedan dess har han beklätt president-ämbetet i advokatföreningen.

* * *

Den nya telefonbyggnadens fullbordan celebrerades i måndags med en invigningsluncheon, anordnad i Winthrop hotell av handelskammaren. Bland de närvarande märktes nio av de 22 personerna som för 47 år sedan voro de första telefonabonnenterna i Tacoma. Helsningstalet hölls av I. F. Dix, vice president för Pacific Telephone & Telegraph Co. och president i Seattles handelskammare. Han ordade med tillförsikt om stadens framtid och telefonsystemets utveckling, lovande att inom kort tid installera automatisk utrustning för en beräknad kostnad av halvannan million dollars. Den nya ståtliga byggnaden, belägen vid 9th street och Fawcett avenue, har kostat ungefär $500,000. Telefonbolaget har för närvarande 28,501 abonnenter här i staden. Dess kapitalplacering uppgår till $4,657,000, det har 584 personer i sin tjänst och utbetalar $867,000 i avlöningar om året och erlägger $157,709 i skatter i Pierce county.

* * *

Politiken kommer nästa år att giva folk i vår goda stad mera att språka om och syssla med än den gjort på länga. Först kommer stadsprimärvalet den 23 februari. Comptroller Swayzes, commisisoner Votaws och commisisoner Davissons terminer utlöpa. Det avgörandet valet skall hållas två veckor senare, då även hamn commisioner och skoldirektörer skola tillsättas. Efter stads- och distrikt balloteringen följa primärvalen i september för statsämbetsmän innefattande guvernör, senator och kongressmän. Det reguliära valet hålles första tisdagen i november. Före den tiden, nämligen i juni förekommer nomination av presidentkandidater. Dessutom skola åtskilliga initiativ och referendum propositioner avgöras. I följd av all denna aktivitet är det troligt att registreringen av röstägande skall bliva mycket livlig så snart böckerna öppnas i januari.

Avliden sågverksbyggare. Geo. M. Brown, välkänd i Tacoma och omnäjd för sin mångåriga verksamhet i sågverksindustrien, avled i lördags under ett besök i Los Angeles, Cal. Brown var en pionier i sin bransch. Han kom till Tacoma på 1890-talet och uppförde sågverk i Eatonville och Dayton m. fl. platser i Washington och Oregon. Han var ägare till flera apartmentbyggnader.

* * *

Skogsavverkning i stor skala. McCleary Timber Co. har ingått kontrakt med Chapman Logging Co. om avverkning av 50,000,000 fot timmer i Summit Lake distriktet. En arbetsstyrka på 75 man skall anställas, och med den beräknade avverkningshastigheten kommer det att taga fyra års tid att fullborda kontraktet.

* * *

En två ton lastbil störtade i lördags från Riverside viadukten 35 fot till marken. Bilen fördes av J. H. Wekshan, anställd i Union Transfer Co.s tjänst. Han blev livsfarligt skadad, i det han fick huvudskålen bräckt, då det tunga fordonet föll över honom. Orsaken till olyckan var att fronthjulen slirade på den slippriga asfalten och bilen bröt igenom broräcket.

* * *

Green River vattenledningen har omlagts med betongrör 54 tum i diameter på en sträcka av nära två mil mellan Cumberland och Enumclaw. Genom den nya länken tillföres staden en större vattenmängd. Konstruktionsarbetet har utförts av American Pipe Co., en Tacoma firma, för en kostnad av $75,800.

* * *

Rikt på villebråd. Enligt rapport av statsjägmästare Plumb utgör Olympiska halvön tillhållsort för en stor mängd hjortar och rådjur, ehuru ett betydligt antal årligen dödas av rovdjur. I stället för att minskas ökas antalet. Även andra djurarter förökas i distriktet. Så uppgiver Mr. Plumb att där finnas 1,650 björnar, 400 bävrar, 3,400 vildkattor och 2,140 minks. Under innevarande år ha jägare dödat 400 hjortar, 32 björnar och 200 kronhjortar. De senare dödades olovligt, tvärt emot jaktlagen.

* * *

Auto-döden. Samuel Pritchard, 79 år gammal, bosatt vid South Thompson avenue, blev det 48de autodödsoffret i Tacoma sedan årets början. Den gamle mannen ämnade korsa över Jefferson avenue nära 19th street och trädde därvid mitt framför en annalkande hyrbil, körd av Stanley Hart. Denne gjorde sitt bästa för att stanna, men Thompson blev slagen till marken, därvid han fick ett krossår i pannan. Förd till hospitalet ansågs han icke allvarsamt skadad, men på grund av hans höga ålder hade han icke motståndskraft att överleva uppskakningen.

* * *

Frikänd kvinna. Mrs. Mike Ruvo, som tillika med fem män anklagats för delaktighet i bortsmugglingen av ett whisky-lass från det beryktade Benston lönnbränneriet, blev i tisdags frikänd av federal domare Cushman. Ett par grannkvinnor hade beskyllt Mrs. Ruvo för att ha varit i sällskap med smugglarne, men domaren ansåg att inga binbande bevis framlagts.

* * *

Snöfallet har varit häftigt under de två senaste veckorna i Cascade bergen och snön ligger flera fot djup. Med tillhjälp av snöplogar hållas dock vägarna öppna över Stevens, Blewett och Snoqualmie passen. Från Mt. Tacoma parken rapporteras 15 tum snö vid Longmire och 5 fot i Paradise dalen. Vägen till Longmire är öppen, men det är nödvändigt att följa gångstigen för att komma till Paradise dalen.

* * *

Som hedersbevisning till en av Tacomas framstående pionier-affärsmän kommer en fest att anordnas för John S. Baker nu på lördag kväll i Winthrop hotell. Det är en dubbel bemärkelsedag, i det att det är Mr. B:s 70-års födelsedag och 50de årsdag av hans ankomst till Tacoma. Mr. Baker är ordförande i Tacoma Oriental Steamshop Co., president i J. S. Baker Investment Co. samt direktör i flera andra korporationer.

* * *

Badhus raseras. Ett av landmärkena i Point Defiance park kommer snart att bliva ett minne blott, i det Nereides badhus skall raseras, enligt parkstyrelsens beslut. Kontraktet har lämnats till Tacoma Wrecking Co., som skall utföra arbetet i gengäld för timret som kan sauveras. Byggnaden är gammal och delvis förfallen och dessutom motsvarade icke inredningen moderna sanitära krav för simbassänger.

* * *

Inbrottstjuv skjuten. Då R. Haskins, extra poliskonstapel, i söndags morse inträdde i sitt hem vid South K street, mötte han i dörren en maskerad man med revolver i handen. Mannen försökte skjuta, men hans revolver klickade. Haskins framdrog hastigt sin revolver och avsköt fyra skott, varav ett träffade tjuven i underlivet. Denne som befanns vara en nyligen frigiven fånge vid namn William Curtis, 65 år gammal, blev strax efteråt grupen och förd till county hospitalet, i kritiskt tillstånd.

* * *

Ett bombattentat förövades tidigt i onsdags morse å Riviera teaterbyggnaden vid Pacific ave. Bomben, som var placerad i en ventil på byggnadens tak, exploderade med en väldig knall, men anrättade blott högst obetydlig skada. Så till vida har man förgäves spanat efter gärningsmannen.

* * *

En läckande gasledning förorsakade ett dödsfall i måndags, då D. G. Tuttle, 55 år, fanns död i sitt rum i Pennsylvania apartment vid So. 24th street. Polisundersökning visade att gummi i stället för läder blivit använt i en rörkoppling. Gasbolaget förklarade att packningen icke ditsatts av någon av dess arbetare.

* * *

Rånad på landsväg. Ute på en åktur i automobil i söndags kväll blev Robert Garris och Henry Kossan, soldater från Ft. Lewis i sällskap med två unga damer antastade av ett par banditer, som hotade dem med sina revolvrar och tvungo dem att stanna. Överfallet skedde på Sales vägen söder om staden. Efter att hava frånrövat de åkande omkring $30 i kontanter samt deras ytterkläder, togo banditerna auton i besittning och foro bort. Auton fanns sedermera övergiven en mil från platsen.

* * *

Ett med vackra färglagda ljusbilder illustrerat föredrag över "Jesu egen stora profetia om Jerusalems jämmerliga förstöring, den stora vedermödans tid, världrevolutionen, samt Jesu andra ankomst och världens ände" hålles av V. A. Lidner söndagen den 22 november kl. 7:30 e. m. i Sjundedags adventistkyrkan på 56te och So. Thompson ave. Alla skandinaver inbjudas!

* * *

Frälsningsarmén, 1114 So. 12th street. Möten hållas lördag afton kl. 8 och söndag afton kl. 7:30. Tacksägelsedagen hålles tacksägelsefest kl. 8 e. m. med sång och musik samt kaffe. Välkommen och låtom oss tillsammans tacka Herren, ty han är god och hans godhet varar evinnerligen.

* * *

Den svenska talfilmen "För hennes skull" fick i går, torsdagen, sin premiär i Seattle för överfylld salong. Åskådarnas mening hördes vara att detta är den bästa svenska film, som hittills visats i Nordvästern. Vi vilja ännu en gång påminna om att samma film visas i Tacoma på lördag och söndag, denna vecka. Stockholms-Tidningen säger om innehavaren av huvudrollen, Gösta Ekman, bl. a.: "Till sin glädje återfinner man i denna och andra situationer just den Gösta Ekman, som kanske står oss närmast, inte hrr Karl XII- och Gustav Vasa-Gösta Ekman utan den avväpnade, älskvärde omedelbare herrn från Broadway, m. m. Rollen måste vara gjord för honom, och hans schlager blir ett verkligt paradnummer." Se vidare annonsen i denna tidning.

* * *

En första födelsedagspresent till varje baby. Kom in med lillen eller lillan och få ett fotografi fritt hos F. J. Lee, fotograf, i Washington Bldg., 11te och Pacific avenue.

* * *

Det är omaket värt att besöka Whitley Art Studio, 321 So. 11th street, när man önskar få ett urblekt fotografi renoverat. Hela butiken är som ett konstgalleri. Och om ni har köpt ett av de stora 10x16 bromide fotografierna, som nyligen försålts här i staden, kom in med det och låt oss färglägga det.

* * *

Vid behov av herrkläder och ekiperingsartiklar bör ni ej glömma Jetland & Palagruti, 912 Pacific avenue. Stort och omfattande lager. Rimliga priser och vänligt bemötande.

* * *

Färsk kärnmjölk, — ett glas eller en gallon — i Crystal Creamery, Crystal Palace Market.—(Adv.)

FOR SALE—Standard make of piano near Tacoma. Will sacrifice for unpaid balance. A snap. Easy terms. White Tallman Piano Store, Salem, Oregon.

Annual Fall
Concert
Given by the
NORMANNA MALE CHORUS
GEORGE S. JOHNSON, Director
at
CENTRAL LUTHERAN CHURCH
So. 10th and G Streets
Sunday, November 22, at 3:00 o'clock
Admission, 50c.

NORMANNA MALE CHORUS BANQUET
Saturday, December 5, at 6:30 p. m.
Masonic Temple Roof Garden
TICKETS 75 CENTS

"För hennes skull"
EN ÄKTA SVENSK TALFILM
med GÖSTA EKMAN i huvudrollen
uppföres på
Kay Street Theater
LÖRDAGEN DEN 21 NOVEMBER
klockan 3:30 e. m.
SÖNDAGEN DEN 22 NOVEMBER
klockan 11:00 f. m.
Filmen som har haft enastående success såväl i Sverige som i Tyskland, förevisas blott två dagar i Tacoma.
Entré: 50 cents. Barn under 12 år, 25 cents

Majestic and Philco Radios
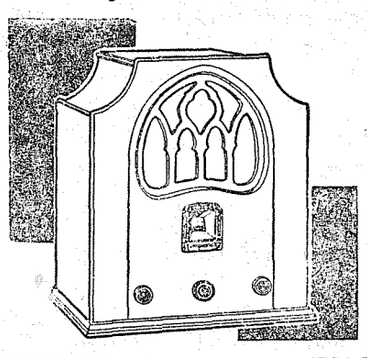
TUBES and SERVICE
The kind of Service you expect.
ROSSO RADIO CO.
South 38th & G

Try the
Hillcrest Meat Market
1214 So. K St.—Main3490
FREE DELIVERY
Service Always Our Motto

BRANDFÖRSÄKRING
i de bästa och pålitligaste bolag. Ni kan alltid vara viss om ackuratess och redbart bemötande av de bolag jag representerar.
FRANK EKBERG
Insurance, Notary Public
939 Commerce St. Tacoma

TEATER-NYTT

BLUE MOUSE
Now playing:
THE AGE FOR LOVE
with Billie Dove

FOX RIALTO
Now playing:
Warner Baxter Conchita Montenegro in
THE CISCO KID
Coming Sunday:
Joan Crawford in
POSSESSED

SCANDINAVIAN HOUR

STATION KVI EVERY THURSDAY NIGHT, 10-11 P.M.

Did you listen in on our program over KVI Thursday night? Remember that the Scandinavian Hour will be on the air every Thursday night from 10 - 11 p. m. --- Names of the sponsors of this program will be found on this page, and we hope you will show your appreciation by calling on them when in need of their services, and don't be afraid to tell them, that you heard THEIR PROGRAM. It is by the consent of these sponsors that the program is as free from advertising as it is. None of our sponsors asked for or wanted any advertisement. We know you appreciate this, - well then tell them about it.

Brev från läse- och åhörarekretsen

Tacoma, den 14 november, 1931.

Herr redaktör E. M. Nyman:

Får härmed frambära mitt hjärtevarma tack till Puget Sound Posten för dess initiativtagande i de svenska radio programmen.

Inledningstalet var på sak gående och medryckande och borde väcka svenskhetskänslan till liv i många ljumma hjärtan.

Med önskan om framgång i Edra ädla strävanden för svenskhetens bevarande förbliver jag,

Högaktningsfullt,

EDW. AHLSKOG.

Tacoma, 13 nov., 1931.

Till Puget Sound Posten, Mr. Martin Carlson och övriga medarbetare för de svenska programmen:

Vi gratulera eder som kunnat göra detta till en sann verklighet. Då kyrkor och deras ledare försöka omintetgöra vad som är så kärt för många av oss—det svenska språket. Det är underligt att dessa ej finna Biblen för gammal och generas av dess användande.

Kunde vi på något sätt vara behjälpliga i edert arbete, så låt oss veta.

Vi tyckte att pianot var litet för starkt för de svenska sångerna som Mr. Carlson sjöng, fast sången var alldeles utmärkt väl sjungen.

Den första kvällen voro vi några tillsammans under det svenska programmet. Bland dessa voro de vilka blott med möda kunde återhålla glädjetårar.

Lycklig fortsättning!

MRS. CARL LINDBLOM.

Tacoma, 15de nov., 1931.

Redaktör Nyman:

Vi med flera andra av våra vänner som vi inbjudit om torsdagskvällarna för att lyssna till det svenska och norska programmet, hoppas att vi skola få glädjen i framtiden höra dem. Nu önskar jag att herr Carlson ville sjunga "Från barndomshemmet" och "Där satt en fågel på lindekvist." Det bedes av edra vänner

MR. och MRS. O. OLSON.

Tacoma, 9 sept., 1931.

Puget Sound Publishing Co.

Mina herrar:—Hade nöjet "lyssna in" till edert angenäma program över KVI och får jag gratulera Eder för dess lyckliga utgång. Eder i fortsättningen, högaktningsfullt,

L. SVEDBERG.

My dear Mr. Nyman:

Your radio program this week, added another triumph to your achievements of earlier date. I want to congratulate you in procuring sufficient talents for the performances. Personally I enjoyed the Swedish song "Helsa dem der hemma" very much and not least because of the effect I knew it must have on the listeners, scattered over the country. And this is why I am strongly in favor of a Scandinavian "radio evening"—the psychological effect on the listeners will be of immense value.

The songs and stories from the North will bring happiness to thousands.

In behalf of many, I want to convey a vote of thanks to Miss Ellen Olsen for her contribution this week. Her two song numbers were beautiful and were rendered in an unusual artistic style, with a surety that was selfevident. Yours,

J. SWANES

The following list contains the name and address of the sponsors, who together with the Puget Sound Posten and The Western Viking, have made The Scandinavian Hour over KVI possible:

HENRY ARNOLD PETERSON, Attorney
Washington Building, Tacoma, Wash.

MARTIN CARLSON, Insurance and Steamship Agency,
1125 Tacoma Ave., Tacoma, Wash.

DRS. QUEVLI, SR. and JR.
Medical Arts Building, Tacoma, Wash.

DR. ALEX F. HANSEN
Medical Arts Building, Tacoma, Wash.

DR. DAVID H. JOHNSON
Medical Arts Building, Tacoma, Wash.

DR. JOHN ARNASON JOHNSON
Medical Arts Building, Tacoma, Wash.

DR. WILLIAM H. LUDWIG
Medical Arts Building, Tacoma, Wash.

DR. MILLARD T. NELSEN
Medical Arts Building, Tacoma, Wash.

DR. GARFIELD E. OFELT
Jones Building, Tacoma, Wash.

PETERSON PHOTOGRAPHIC STUDIO
Puget Sound Bank Building, Tacoma, Wash.

MALSTROM DEPARTMENT DRUG STORE
947 Broadway, Tacoma, Wash.

NORTHERN FISH COMPANY
15th and Dock Street, Tacoma, Wash.

LIEN & SELVIG DRUG STORE
11th and Tacoma Ave., Tacoma, Wash.

C. O. LYNN, Funeral Director
717 Tacoma Ave., Tacoma, Wash.

C. C. MELLINGER CO., Funeral Directors
510 Tacoma Ave., Tacoma, Wash.

BUCKLEY-KING COMPANY, Funeral Directors
Tacoma Ave. and So. 1st St., Tacoma, Wash.

DICKSON BROS. COMPANY
1134 Pacific Ave., Tacoma, Wash.

OBSERVERA!—De som önska bidraga till programmens fortsättande, kunna göra så genom att prenumerera på Puget Sound Posten, om de icke redan äro prenumeranter, eller få vänner och bekanta att så göra.

Cut out, fill and mail the coupon below to PUGET SOUND PUBLISHING COMPANY, 1125 Tacoma Avenue, Tacoma, Wash. It carries no obligation on your part, but will greatly aid in the effort to secure for Tacoma's KVI full time privileges. The hearing will be held in Tacoma, November 17, so hasten to help in getting a square deal for Tacoma.

The undersigned hereby wishes to lend moral support to the application of Station KVI for full time radio broadcast. With Seattle having four full time stations, it is only fair and equitable that our popular KVI Tacoma station be granted full time privileges, which will mean much to the thousands who prefer tuning in on a good local station.

Name .....

Address .....

Seattle, 14 nov., 1931.

Till Puget Sound Posten:

Hjärtligt tack för allt det vackra som bjöds oss av sång och musik i torsdags kväll. Jag är gammal och trött, så jag hade gått till sängs, men då kom min son in och satte på radion i samma ögonblick som en svensk sång gick av stapeln. Då var det jag som for upp för att lyssna. Jag kan inte tala landets språk, så jag är inte intresserad av vare sig sång eller tal av det slag som mest förekommer på radio. Och så fick jag ett gott skratt då ni läste om gubben som skrev till Gud. Ja, det är ingen jämförelse mellan det vanliga radioprogrammet här i landet och vår svenska sång och musik, det är som natt och dag. "Säterjäntans söndag" var också mycket bra. Men jag kan inte säga att det ena var bättre än det andra—det var alltsamman så kärkommet. Jag sänder in ett hembakat poem, som jag skulle vilja ha uppläst om det lämpar sig och blir jag härför tacksam. Ni bli mycket välkomna då ni kommer åter nästa torsdag kväll.

Vänligen,

FRU BRITA MELIN.

Tacoma, den 17 nov. 1931.

Till Red. av Puget Sound Posten.

Käre landsman:

Undertecknade tacka på det hjärtligaste för Eder strävan och uppoffrande arbete att bereda oss svenskar en trevlig och angenäm timma med "broadcast" från radio stationen KVI.

ANNA L. och R. W. BERGLUND.

Till Puget Sound Posten:

Det är med stort nöje som vi varje torsdags kväll lyssna till tal, musik och sång från KVI på vårt äkta svenska språk. Synnerligen på denna vår modärna tid. Nu kunna vi, yngre folk och upp till medelåldern, i våra hem lyssna till vårt modersmål utan att någon vet att vi äro "old fashioned." Hoppas få höra Martin Carlson med sina hemlandstoner många gånger och särskilt "Norrlänningens hemlängtan." Ett hjärtligt tack.

HUGO NELSON.

Tacoma, Wash.

Preston, Wash., Nov. 17, 1931.

Puget Sound Posten.

Gentlemen: In regard to your broadcast over KVI we want to let you know that it surely is appreciated and very interesting.

Would you kindly hav eyour announcer, Mr. Martin Carlson sing the Swedish song "När bröllopsklockor ringa." Please, this Thursday evening!

Will make one criticism for the benefit of your pianist: have her play softer when the songs are sung.

Hoping and wishing for your success in keeping your Thursday evening broadcast on the air in the future. Yours truly,

MRS. JOHN SKOGLUND.

Tacoma, Nov. 12, 1931.

Dear Sirs:—We have just tuned in on your wonderful program. It is just the type of program that we have been wanting. Our entire family wish you luck and hope you can continue. Please sing some of the good old comic songs such as "Nicolina," etc.

I don't know if you take all requests, but if you do, please have Mr. Carlson sing "Bröllopsklockorna."

Tack skall ni ha! MRS. M. WAHLUND.

P. S.—Again: We are all just thrilled, and only hope the "Scandinavian Hour" stays on.

Ett hjärta av guld

Roman av IVAR EDHOR

(Bemyndigad översättning)

(Forts.)

Ruth teg sårad, men följande sitt goda hjärta, svarade hon uppriktigt:

— Jag var på väg till Dollings.

Hellda rynkade pannan.

— Vad skall du göra där, om jag får fråga?

— Käre Kurt, jag ämnar fråga dem, om jag för den närmaste tiden finge komma till dem, ty —

— Varför vill du inte stanna i jägmästarhuset?

Ruth böjde tyst huvudet.

Assessorn hade stannat och såg förvånad på henne.

— Jag kan inte stanna i jägmästarhuset, därför att jag — därför att jag vill vara ärlig mot dig.

— Vad menar du?

— Kurt, du borde inte låta mig vara under samma tak som — han, viskade hon rodnande.

— Du vill väl inte inbilla mig, att jägmästaren älskar dig.

Ruths ansikte överdrogs av en varm rodnad av blygsel.

— Ser du, jag vill vara ärlig mot dig till mitt sista andedrag, och därför tillstår jag för dig, att det finns något här inom mig, som — tillhör honom, fastän han knappast ger akt på mig. Kurt — det var inte lätt för mig — att tillstå det.

Hellda teg och såg dyster ned framför sig.

— Jag ämnade i dag tala med Dollings och fråga dem, om de inte för en tid ville behålla mig och min Anna.

— Och vart skall Anna senare taga vägen, då du blir gift?

— Naturligtvis skall hon då komma till oss.

— Till oss! — Det är visst inte så alldeles naturligt.

Hellda stödde sig mot sitt gevär.

— Kurt, käre Kurt! Säg inte ut vad du ämnat — det kan inte vara möjligt. Anna, Kurt — min Anna!

— Din Anna, sade han och stampade vredgat med foten. — Historien om din kärlek till Altenhofen är inte så illa, du vill väl göra mig litet orolig. Tyvärr har jag inte minsta anlag för svartsjuka. Till och med din Anna, som du så slugt omgivit med en helgongloria, gör inte minsta intryck på mig! Ännu så länge får du vänta, tills jag kommit på det klara med mig själv.

Ruth sjönk icke ner i jorden, som hon först trodde, hon dog ej heller, som hon hoppats, hon grät ej ens och gav ej ett ljud ifrån sig, men hon blev likblek. Det var alltså hans kärlek till henne!

— Anna! sade hon suckande.

— Din visa Anna har alltså förutsett detta fall! sade Hellda spefullt.

— Gå inte längre, Kurt! varnade Ruth. — Det finns en gräns — mera tål jag inte.

— Åh! Du hotar mig — mycket bra, låt oss då genast göra slut på saken.

— Jag vill inte nu höra på, vad du säger, ty du är inte lugn nog för att taga sista steget!

— Nej, naturligtvis väntar du, att jag under tiden skall byta om tankar.

— Nej, det gör jag inte, ty ditt misstroende till mig är altför stort. Jag ber dig blott, eftersom du vill hava brytning till stånd, att vi må skiljas med lugn i sinnet.

— Åh, du vill imponera på mig genom ditt lugn och tror kanske, att du uppmjukar mig därigenom!

Hellda var mycket upprörd.

— Jag kan inte förändra och utplåna, Kurt, jag kan blott förlåta dig dina bittra ord. Men jag skulle aldrig få någon ro, om jag nu tog dig på orden. Kom till mig om några dagar och försäkra mig åter, att vår förlovning blivit en outhärdlig börda för dig, så skall intet avhålla mig från att göra det som fordras för din lycka.

Ruth vände sig om för att gå.

Hellda var mörkröd.

— Jag blir vansinnig! utropade han och tryckte handen mot sin högra tinning.

Därefter rätade han på sig, kastade bössan över axeln och skyndade bort. Ruth gick mellan träden till en skogsstig, som förde till distriktet Dolling. Redan såg hon Evas "skogsjätte" dyka upp i fjärran, då hon plötsligt stod mitt emot Altenhofen, som långsamt kom ridande. Följande en hastig ingivelse sprang hon emot honom.

— Det är något jag vill bedja er om, herr jägmästare! sade hon sorgsen, med tonlös röst.

Han höll genast in hästen.

— Jag vet inte, hur jag skall uttrycka det, fortfor hon, i det hon skyggt såg upp på honom.

— Kanhända kan ni senare säga mig det hemma. — Ni var visst på väg till Dollings? sade han leende.

— Jag måste genast tala med er. Förlåt mig!

— Jag står till er tjänst, fröken Walden!

Han såg så lugnt och kallt på henne, att hon ånyo fattade mod.

— Herr jägmästare, fru Blum sade en gång, att hon så gärna ville resa till sin son och att hon icke kunde det, ty hon kunde ej lämna sin plats, därför att ni inte kunde finna någon lämplig person, som helt och hållet kunde ersätta henne och förestå hushållet.

Altenhofen hörde orolig på henne, han kunde icke förstå, vad hon ämnade säga. Han hade vänt bort sitt vackra, allvarliga ansikte.

— Herr jägmästare, min styvsyster —

Den unga flickans röst kvävdes av gråt. Den sista timmen hade varit för tung för henne. Med uppbjudande av alla sina krafter försökte hon ordna för sin syster. Alla hennes förhoppningar voro ju grusade.

Bedrövad böjde sig jägmästaren ned från hästen.

— Hur är det med er, fröken Ruth? Vill ni inte säga, vad det är som tynger er?

— Sedan — nu först och främst min syster, frampressade hon.

En stund såg Altenhofen tyst framför sig.

— Vill ni alltså giva mig er Anna, som i allt kan ersätta mig fru Blum? frågade han milt.

Ruth nickade ivrigt.

— Men ni måste taga i betänkande, att jag aldrig giver något tillbaka, även om ni senare skulle återfordra det?

— Nej, det gör jag aldrig, ty hon har det bäst hos er.

— Och er fästman; vet han om det?

— Kurt — Kurt bryr sig inte om Anna, sade hon sorgsen.

En lång, medlidsam blick träffade henne. Nu visste han, varför hon såg så blek och uppriven ut — hur tappert bekämpade hon icke sin sorg!

— Således giver ni mig er Anna; jag vet, att det är det bästa ni äger, ocvh jag skall hålla henne i ära; här har ni mitt ord därpå.

Ruth visste, att på hans ord kunde hon lita. Hon tog hans hand och tryckte den till sina läppar.

— Vad gör ni! utropade han förskräckt och rörd.

— Jag tackar er, därför att ni giver min Anna ett hem. Ni kommer inte att ångra er, hon är trogen som guld.

— — —

Vid det lilla skogvaktarbostället ägde några dagar senare en sällsam scen rum. Friherrinnan Carmen satt på den ohyvlade bänken framför det och rökte en cigarrett.

Scholz, som gick fram och tillbaka, kastade vresiga och hätska blickar på systern till sin dödsfiende. Han lyfte därefter ut en låda med lervaror och skulle just spika locket på den igen. Förstulet sneglade han åt den förnäma damen.

Hon betraktade honom intresserad. Då han gjorde en paus i arbetet för att taga sig en pris snus, ropade hon:

— Min käre vän, det var ju ett förskräckligt väsen ni håller! Varför skall ni spika igen den där lådan?

— Därför att er herr bror för andra gången jagat mig från min plats, svarade han med ett rått skratt. — Hammaren är minsann inte till för så svaga nerver; varför söker ni inte en lugnare plats åt er!

— Ni är ohövlig, min vän!

— Åh, i tjänsten blir man minsann inte bortskämd, brummade han.

— Vart skall ni skicka dessa kärl?

Svaret ljöd som en ed.

Carmen reste sig upp och närmade sig mannen, som låg på knä på marken.

— Ni är väl vad folk kalla en människohatare, sade hon skrattande.

Hon satte upp foten mot trälådan.

— Hur mycket kan det väl vara värt, som ligger häri? frågade hon, rynkande ögonbrynen. — Svara nu ordentligt! tillade hon.

— Tre kronor — kanhända, svarade han kort.

— Här har ni femton kronor. Nu kan ni låta lådan stå här för er efterträdares räkning, befallde hon.

Förvånad stirrade karlen på pängarna i sin hand. Carmen hade åter satt sig på bänken bredvid huset.

— Ni har väl ingenting emot det, sade hon glatt skrattande.

— Från och med i dag har jag inte något att befalla här, sade Scholz och knöt handen.

— Ni är visst mycket förgrymmad på min bror, säg?

— Hade jag honom här i händerna, så skulle jag vrida halsen om på honom! svor Scholz oförsynt.

— Håhå, han måste förargat er duktigt.

Hon kastade en illmarig blick på drinkaren.

— "Förargat," säger ni, min fru, kallar ni det att "förarga," då han tar brödet ur munnen på mig! Så sant jag lever, skall han få sota därför!

Han slog knytnäven i fönsterbrädet.

— Varför hämnas ni inte! Det är ej förbjudet att slå igen, öga mot öga, tand för tand!

Carmen tycktes vara mycket intresserad av samtalet.

— Jag kan ju inte komma åt honom, utropade han. — Om jag dödade honom, satte man in mig, och på annat sätt kan jag inte skada honom! Är ni utskickad för att förhöra mig? frågade han plötsligt misstroget.

— Jag!

Carmen drog föraktfullt på munnen.

— Ni har ett mycket märkvärdigt sätt — människa, vad tänker ni på?

Han mönstrade henne skarpt.

— Jag slår ihjäl er, om ni ljuger, mumlade han tyst. — Jag tror, att ni är mycket slug, fru friherrinna. I sådana som er bor själva satan.

— Tack för k o m p l i mangen, svarade hon kallt. — Jag vill ert bästa, och därför borde ni vara mera tillmötesgående. Ser ni, jag är nämligen hågad att gottgöra min brors förmenta orättvisa. Visserligen har ni fått ert avsked, men några hundra kronor betyda inte något för mig. — Ni kunde resa till Amerika —

— Ni menar, att jag ej skall bry mig om att hämnas — eljest gåve ni mig inga pängar, viskade han alldeles hes och gick ett par steg tillbaka.

Han överlade med sig själv. Kanske var assessorn rädd för honom.

— Bah! sade han.

— Jag ger er pängarna på det villkoret, att ni inte uppger er hämnd.

— Är det verkligen er mening? sade han med ett motbjudande leende.

Friherrinnan tog fram en liten plånbok. Därefter räknade hon upp några hundrakronosedlar och lade dem bredvid sig på bänken.

— Räkna de där, sade hon.

— Ett — fyra — åtta — tio — femton hundra kronor! räknade Scholz, hackande tänder.

— Vad skall jag göra för dem? sade han med en girig blick på pängarna.

— Ni skall hämnas på min bror!

Carmen reste sig.

— Vill ni höra på mig?

— Ja, tala ni, sade Scholz.

— Ni kan inte göra assessorn själv något, men ni kan ändå göra honom sorg. Ni känner väl hans fästmö?

— Skall jag döda henne? frågade Scholz kort och rått.

Carmens stålblå ögon lyste ett ögonblick i alla rägnbågens färger, men hon tog dem ej för en sekund från denna människa, som var i stånd till en sådan missgärning. De betraktade varann så oavbrutet, som prövade de varandras sinnelag.

— På bänken ligger ett litet papper. Det innehåller ett pulver. En knivsudd därav är tillräckligt, för att en kraftig människa för en längre tid måste intaga sjuksängen, hela pulvret är vissa döden! Varje kväll står i grottan hos Dollings ett glas mjölk till hans fästmö. Man kan obemärkt komma in i grottan.

— Och pängarna — de tillhöra mig, jublade Scholz med en hemsk glädje och vidöppna ögon.

Högen med sedlar försvann i hans ficka.

Carmen tog sin parasoll, som hon lagt på bänken.

— Jag har vilat mig nog, adjö — lycklig resa!

— Stopp!

Scholz ställde sig i vägen för henne.

— Vad säkerhet har jag väl för, att ni inte för mig i en fälla?

— Jag! Vad säkerhet har jag väl för, att ni inte far er väg utan att ha uppfyllt villkoret?

Scholz skrattade gällt.

Då friherrinnan på omvägar hann fram till distriktet Dolling, stannade hon ej långt därifrån bakom några buskar, ty hon märkte jägmästaren, som just vek om hörnet på huset åt skogen till.

— Det är på tiden, sade Carmen i det hon stampade med foten i marken. Jag skulle aldrig ha kunnat drömt om, att jag, Carmen Hellda, skulle behöva frukta någon annan! Jag kunde ju på ett annat sätt ha gjort henne oskadlig, men jag känner ju Lothars hjärta, han skulle alltid tillhöra henne, hans trohet skulle aldrig svika henne. Om jag låtit saken ha sin gång — så hade de nu varit skilda åt. Det är ditt hån! sade hon och hötte åt den molnfria himmelen. Jag vill upptaga kampen med dig, ännu står det i min hand. Jag har själv upprest skranket — hon skall bort, det beror på mig, och det skall ske. Lothar! ropade hon plötsligt förtvivlad.

Var det väl hennes röst, som kallade honom hit, eller förde hans väg honom förbi dessa buskar? Plötsligt stod jägmästaren framför henne.

— Gå inte ifrån mig, ty då dör jag, bad hon utom sig och i sin mildaste ton.

— Jag vet inte, om ni har rätt att hängiva er åt självförvärvade kval, sade han strängt. — Ni har ett barn, fru friherrinna, en

(Forts. sid. 8)

STOR, FIN FETSILL
samt alla sorters
Färsk, Salt och Rökt Fisk
Till mycket rimliga priser.
NORTHERN FISH CO.
15de och Dock Sts. Tacoma

BÄSTA GLASÖGON
från $1.00 till $5.00
(Varför betala mera?)
Ni måste bli nöjd, om icke byta vi om glasögonen kostnadsfritt.
E. S. GUDMUNDSON
727 St. Helens Ave., Tacoma, Wn.

THE VALHALLA
Fountain Ice Cream and Lunch, Soft Drinks, Beer on Draught, Candies, Tobacco, Cigars, etc. Gladt bemötande och vänlig inbjudan till våra landsmän.
Anderson & Hegglund

GEO. J. WEILER
SKRÄDDARE
Insättning av nytt foder i damers kappor och herrars rockar
1220 So. K St. Main 5638
Hemstitching

VED OCH KOL
Bästa slag.—Resonabla priser.
HARRISON BROS
MAIN 93

Ed Sproules Butter Store
1146 Pacific Avenue
Smör, Ost och Delikatessvaror.

När Ni är på K Street
besök
COZY CAFE
1408 So. K St.
SVENSKA MATRÄTTER
Rimliga priser.

Julkort och Jultidningar
Engelska, svenska och norska
Det bästa urval som någonsin uppvisats i Tacoma finnes hos
J. F. VISELL CO.
909 Pacific Ave.
Importerade jultidningar.

KARL A. ANDERSON
Sheet Metal Works
MUELLER FURNACES
De bästa i marknaden.
613 St. Helens Ave. Main 5900

Gynna våra
ANNONSÖRER!

PREMIE-ANBUD

Till varje ny års-prenumerant
för Puget Sound Posten

TILL VARJE NY HEL-ÅRS PRENUMERANT PÅ PUGET SOUND POSTEN GIVA VI GRATIS ETT EXEMPLAR AV

Hans Bergman's
"History of Scandinavians
in Tacoma and Pierce County"

Boken, som förutom historisk skildring över Tacoma och Pierce County, även innehåller en biografisk och med porträtt försedd avdelning, såldes när den först utkom i marknaden för $2.50 per exemplar. Den är lika värdefull nu som då och blir ännu mer uppskattad allt efter som tiden går. Författaren inlade här ett g ediget arbete i syfte att bevara för eftervärlden viktiga och intressanta upplysningar om våra svenska pionierer såväl som svensk förenings- och kyrkoverksamhet i dessa trakter.

PUGET SOUND PUBLISHING COMPANY
1125 TACOMA AVENUE TELEPHONE MAIN 2520

KYRKO-NOTISER

ADVENTISTKYRKAN
So. 56th och Thompson
V. A. LIDNER, pastor.

Sabbatsskola varje sabbatsdag (lördag) kl. 9:45 f. m. Sermonette in English kl. 11 f. m. Predikan på svenska språket kl. 11:15 f. m.

Varje söndags kväll kl. 7:30 hålles illustrerade evangeliskt-profetiska väckelsemöten på svenska språket.

SVENSKA BAPTISTKYRKAN,
S. 12te och J
A. B. NELSON, Pastor

Söndgasskola kl. 9:45 f. m. — Predikan på svenska kl. 11 f. m. — B. Y. P. U. möte kl. 6:30 Engelsk predikan kl 7:30.

SVENSK-FINSKA BAPTIST-KYRKAN
So. 23dje och Sheridan
H. M. MYHRMAN, Pastor

Söndagsskola och gemensam tillbedjan kl. 10:30 f. m. Klasser för alla åldrar. — Aftonmöte och predikan kl. 7:30. — Bonemöte onsdag afton kl. 8. — B. Y. P. U. varje lördag kväll kl. 8.

CENTRAL LUTH. KYRKAN
S. 10de och G.
E. M. HEGGE, pastor

Söndagsskola kl. 9:45 f. m. — Högmässogudstjänst kl. 11 f. m. — Aftonsång kl. 7:30. — Männens klubb möter andra måndagen i månaden kl. 8 e. m. — Flickornas förening andra tisdagen i mån. kl. 8. — Körövning varje onsdag kväll kl. 7:30. — Kvinnornas förening, tredje onsdagen i mån. kl. 2 e. m. — Circle, första onsdagen i mån. kl. 1 e. m. — Ungdomsföreningens möte andra och fjärde torsdagen i mån. kl. 8 e. m.

FRÄLSNINGSARMEEN
1114 S. 12te
ANTON OLSON, kapten.

Söndagsskola kl. 10 f. m. — Möte kl. 8 söndags kväll. — Andra möten: Tisdagar kl. 7:30 e. m. strängbandets övning. Varje annan onsdag kl. 1 e. m. möter syföreningen. Torsdag e. m. bönemöte, och lördag kväll kl. 8 sång- och musikmöte.

FÖRSTA LUTH. KYRKAN
Sixth Ave. och I
ERNEST G. SVENSON, Pastor.

Söndagsskola kl. 9:30 f. m. — Högmässa kl. 11. — Bibelklass kl. 6. — Samkväm kl. 8. — Aftonsång kl. 8. — Svensk gudstjänst 1sta och 3dje söndagen i mån. kl. 3 e. m. — Cradle Roll, 1sta tisdagen i mån. kl. 12:30 e. m. — Boy Scouts, tisdag kvällar klockan 7. — — Dorcas föreningen, 1sta onsdagen i mån. kl. 8 e. m. — Körövning, torsdag kväll kl. 8. — Konfirmationsklass lördag kl. 10 f. m. — Junior missionsförening, första lördagen i mån. kl. 2 e. m. — Fife Ladies Aid, 2dra onsdagen i mån. kl. 2. — Milton möte, 2:a torsdagen i mån. kl. 8. — Ruston Ladies' Aid, 3dje torsdagen i mån, kl. 2. — Luther League, 2dra och fjärde fredags kvällar varje mån. kl. 8. — Anderson Island Ladies' Aid, 3dje onsdagen i mån. kl. 2 e. m. — Kvinnornas missionsförening, 2:dra torsdagen i mån. kl. 2 e. m. — Tabitha föreningens kvällsmöte, 3dje fredagen i mån. kl. 8. — Milton Ladies' Aid, 4de fredagen i mån. kl. 2 e. m. — Ruston möte, sista torsdagen i varje mån. kl. 8.

MISSIONSTABERNAKLET
10de och I.
OSCAR F. LARSON, Pastor.

Söndagsskola kl. 9:45 f. m. C. W. Johnson, föreståndare. Gudstjänst på svenska språket kl. 11 f. m. Ungdomsmöte kl. 5 e. m. Kvällsmötet kl. 7:30 på engelska språket. Onsdag kväll bön- och vittnesbördsmöte. Torsdag kväll körövning. Lördag f. m. kl. 10 konfirmationsklass.

SKAND. PENTECOSTAL KYRKAN,
Hörnet av 11te och J
JENS O. GUSTAVSEN,
Pastor.

Söndag kl. 3 och 7:45, möten och predikan. — Tisdagar och fredagar kl. 8 e. m., väckelsemöten. — Lördagar kl. 8, bibelstudium. Alla skandinaver hjärtligt välkomna!

SVENSKA BAPTIST KYRKAN,
East Pioneer Ave., bet. 3rd & 4th
Puyallup, Wash.
REV. J. S. NORDELL, pastor

Söndagar:
Söndagsskola.....kl. 9:45 f. m.
Svensk predikan....kl. 11:00 f. m.
Ungdomsmöte.....kl. 6:30 e. m.
Engelsk predikan....kl. 7:30 e. m.
Onsdagar:
Bönemöte.....kl. 7:30 e. m.

New Cars | Used Cars
Ford
Complete Equipped Shop at your service
Arthur Espeland Motors
6th Ave. & State. Main 6114

FÖRENINGSNOTISER

Vet Ni att
VASA ORDEN
är den största och bästa svenska
Sjukhjälpsförening
i Amerika? Logen Norden No. 233 möter 2:a och 4:e torsdagen i månaden kl. 8 e. m. i Valhalla Temple, 1216 So. K St. Ordförande, Robert Wassell, 1701 So. Sheridan; v. ordf., C. W. Johnson, 2109 So. Sheridan; protokollsekr., Mrs. Anna M. Anderson, 2530 So. L; finanssekr., Carl A. Aderson, 2530 So. L; kassör, Otto Carlson, 1902 So. M; sjukkomité: C. W. Johnson, Main 8500-R; John Anderson, Proc. 1155; Arvid Gustafson, Mad. 6097; Mrs. Marie Gustafson, Mad. 6097; Mrs. Alice Gunderson, Main 7647; Nils Person, Main 8658; Mrs. Louis Person, Broadway 3692.

Swedish Order of Valhalla möter första och tredje onsdagen i månaden. Ordförande, A. V. Johnson; vice ordförande, och ordförande i sjukkomitén, Gust Sandell, 1705 So. Prospect St., telefon Main 8040-L; finanssekr., Karl Hegglund, Valhalla Temple; kassör. P. Veborg, 1147 Broadway; sekr., Elmer Wilson, 1110 So. 17th Street. Ordförande i trustees samt vice värd för Valhalla Temple, Chas. Sandberg, 509 So. 38th St., telefon Madison 5664 eller Milwaukee Exchange Main 2100.

Scandinavian Fraternity of America, Harmony Lodge No. 244, möter 1sta och 3dje tisdagen i månaden kl. 8 e. m. Socialt möte var 4de tisdag. President, Edwin Johnson; sekreterare, Gudrun Johnson, 5045 So. J St. Madison 3292J; finanssekreterare O. G. Reese, 1150 Tacoma Ave.; ordförande i sjukkomitén, Svea Johnson, 3824 So. G St. Madison 2613-L.

ETT HJÄRTA AV GULD

(Forts. fr. sid. 7)

älsklig, rar liten gosse. Ni har plikter att uppfylla och får inte helt uppgå i en ungdomsdröm. Hör nu, vad jag säger er

Carmen kippade efter andan.

— Jag vill förödmjuka mig för dig. — Sätt din fot på min nacke, som på lysande fester utgjort målet för skönhetsdruckna blickar, men giv mig blott din kärlek åter! Låt mig inte falla — jag sjunker eljest ned i helvetet. Känner du ingenting för mig, om det än vore aldrig så litet?

Det vilade något storslaget över denna stolta kvinnas otyglade lidelse, som slumrat under ett istäcke. Hon var stor i sin ödmjukhet och dock — en förfelad kraft! Och vad saknade väl hon, som var så vacker och talangfull? Ett hjärta av guld med dess uppriktiga oegennytta, dess förklarade kärlek till nästan, dess taktfullhet och ädla känslor — ett hjärta av guld med dess förmåga att försaka, dess fromhet och mildhet!

— Friherrinna, sade Altenhofen, — glöm inte, att vi aldrig mera kunna bliva något för varandra. Min vänskap vill jag skänka er —

— Er vänskap! avbröt honom Carmen och skrattade gällt, — och ert hjärta?

— Det kommer att förbliva ensamt, därför att det nu en gång är så bestämt. Men ni måste upptaga kampen, och blir den än svår och bitter, så kommer dock segern slutligen att bliva er.

Altenhofen bugade sig och gick.

— Jag har inte din dygdiga natur och kan inte tvinga mitt hjärta till tystnad. Nåväl, jag upptager kampen — kampen om dig!

XV.

— Hellda frågar efter dig, han väntar på dig i trädgården, där han en stund gått av och an. Han bad mig genast säga det till dig.

Det var Eva, som sade det till Ruth, vilken just kom in varm och röd efter en lång promenad och tyst lade hatt och handskar ifrån sig.

— Jaså, han vill tala med mig? Hennes röst darrade.

— Han väntar otåligt på dig. Kom du inte genom trädgården, kära Ruth?

— Nej, jag kom in från gårdsidan, ty jag såg Carmen och Irma utanför huset och ville inte träffa dem.

Eva sprang fram till fönstret.

— Jaha. De ha lille Evald med sig. Han jagar fjärilar. Där är assessorn, han hälsar på damerna. Den lille är trött, han vill inte gå vidare, utan går tillbaka till sin morbror, men damerna tycks ämna sig till Koppen.

Ruth hade gått fram till dörren för att avlägsna sig.

— Går du till honom? frågade Eva sakta.

— Han ville det ju, svarade Ruth beklämd. — Du vet ju, att vi inte talat med varandra på så länge. Ville du säga mig något, kära Eva?

Eva smekte Ruth ömt.

— Jag ber dig vara god mot Hellda. Sedan en tid tillbaka ser han så förstörd ut.

— Ja, Eva, det skall jag, men han bryr sig ej därom. Jag är likgiltig för honom.

Eva teg fundersamt, därefter kysste hon Ruth nästan lidelsefullt.

— Min älskling! viskade hon innerligt.

Assessorn stod vid ingången till murgrönsgrottan och stirrade dyster framför sig.

— Kurt, här är jag!

Hellda rycktetill.

— God dag! sade han lugnt. Tack för att du kom. Var så god och sätt dig ned.

Ruth lydde.

— I synnerhet tackar jag dig, för att du sist uppmanade mig att ännu en gång pröva mig, innan jag sade sista ordet till dig.

Han såg förbi Ruth, som var hon blott luft. Kanhända var han rädd att möta hennes sorgsna, bruna ögon.

— Jag har gjort det, och — Ruth, hör du?

— Ja, Kurt. Jag ser också, att du lidit mycket. Du ser blek och överansträngd ut.

— Jag ser utvakad ut, ty jag har vakat och kämpat i flera nätter. Jag har förlorat mitt hjärtas gradmätare, jag känner inte mera dess klappande, som bjuder: "Gör det, låt bli det" — jag tror, att jag blivit elak. Jag vill inte dölja något för dig, ty du måste klart inse, vad som måste göras.

Helldas vita hand, som for över pannan, darrade.

— Är du ond på mig, Ruth?

— Nej, käre Kurt, det är jag inte.

— Du är större än jag — det är det som grämer mig! Ja, medvetandet därom trycker mig till jorden.

Åter blev det en paus. Därefter rätade han på sig, och i det han fast såg på henne, frågade han:

— Och du — hur bär du det? Hans röst lät så egendomlig.

Ruth sprang upp från sin plats.

— Låt oss inte tala om mig, utan om dig — blott om dig, sade hon hastigt och upprört.

— Det måste så vara, det vore — Ruth, jag är en menedare! Jag vill det inte, men detta tillstånd är osunt. Förhållandena hava tillspetsat sig och ryckt mig med sig — jag är inte så stark, som jag trodde. Jag är en stackare i att strida, och jag måste till varje pris bliva fri. Nå, föraktar du mig väl, sedan jag bekänt allt för dig. Du kan väl ej göra annat?

— Nej, jag kan aldrig förakta dig, eftersom du haft mod att frimodigt bekänna, i stället för att släpa dig fram under oket av ett olyckligt äktenskap — det vore att missförstå ordet hederskänsla.

Ruths pulsar slogo, rodnad och blekhet foro över hennes ansikte, läpparna ryckte smärtsamt.

— Tack, Ruth, måtte min aktning ersätta, vad min kärlek ej förmådde! Låter du mig bliva fri?

— Ja, Kurt, så fri som du vill bliva.

Hon drog den tunga, matt glänsande guldringen av sitt finger, såg ett ögonblick på den och lade den därefter sakta på trädgårdsbordet.

Hellda tog den hastigt och stoppade den på sig. Det var, som fruktade han, att hon ännu en gång skulle taga den tillbaka.

— Du tillåter inte, att jag sörjer för dig? frågade han.

Ruth lyfte avvärjande handen.

— Jag kan inte mera Kurt, gör denna scen så kort som möjligt.

— Ja, som du vill. Jag skulle blott först vilja veta, vad du i framtiden tänker taga dig för? Ämnar du stanna här? Jag har tagit dig ifrån dina vanliga förhållanden —

— Jag väntar min syster när som helst, hon får avgöra det. — Förlåt, Kurt, jag måste gå ut i skogen!

Ruth räckte honom handen till avsked.

Hellda tog den icke, men bugade sig tyst.

— Tant Ruth, får jag följa med, ropade nu lille Evald, som tyst stått bredvid dem.

Ruth kysste den lille vildbasaren och sade:

— Du kan inte följa med mig, jag skall gå långt.

— Vart då, tant Ruth? frågade Evald.

— Till Hertadalen.

— Dt är ju inte så långt, åh, låt mig följa med!

— Du stannar här, befallde assessorn kort.

— Nej, jag stannar inte — jag är rädd för dig! utropade den lille trotsige gossen förtretad.

Ruth, som icke visste vad hon skulle säga, såg på gossen, som höll fast i hennes kjol.

— Se, Evald, där är tant Anna, hon följer med dig till det vackra, blanka rådjuret, som äter ur din hand.

— Var — var är det? frågade den lille intresserad.

Anna Dolling, som just satt ett stort glas nymjölkad mjölk i grottan kom nu skrattande förbi dem.

— Kom, min lille gosse, så skall jag genast följa med dig till vår Greta, som är lika stor som du och hoppar över stock och sten. Säg, vill du inte leka med henne? sade hon skrattande.

(Forts.)

Gynna våra ANNONSÖRER!

SVENSK FOTOGRAF
Peterson PHOTOGRAPHER
2nd Floor Puget Sound Bank Blg.
Specialitet: Barnfotografering.

I TACOMA
finns nu den tokroliga svensk amerikanska humoresk-samlingen
OLLA PODRIDA
AV JOSEPH SWANSON
att få genom
ELMER WILSON
1110 So. 17th St.
Priset är nu nedsatt till 50c per kopia.

". . . man finner glädje i att läsa de pigga berättelserna." — Redaktör Ragnar Fleege i All-Svensk Samling, Göteborg.

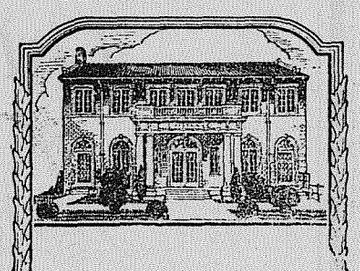

DET TAR LÅNG TID
at bygga upp en affär till ett stadium, där den betraktas som en allmän institution.

Det har tagit oss många år, men vi ha nu nått detta stadium. Namnet Lynn är liktydigt med bättre betjäning. Folk hänvänder sig till oss helt naturligt.

C. O. LYNN CO.
MORTUARY
Distinctive Funeral Service
Phone Main 7745
717 TACOMA AVE.

VI FÖRSTÅ OCH TALA SVENSKA
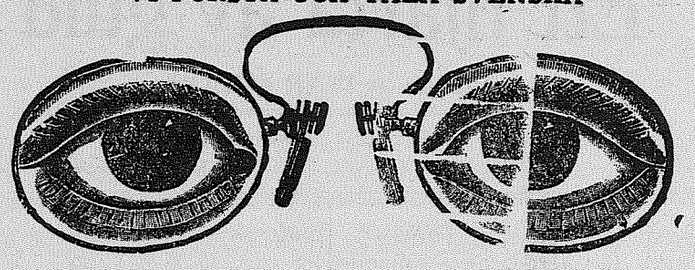
Noggrann ögonundersökning
KACHLEIN BROS.
Tacomas ledande optiker
906 Broadway 36 år i samma lokaler

PETERSON BROTHERS
1002-4 South K St. — Main 331
VED och KOL, MJÖL, FODER, HÖ, KALK
Gödningsämnen och utsäde

Grönsaksfrö och Trädgårdsredskap
"MOHR HAS IT"
Henry Mohr Hardware Co.
1141 Broadway

SEAMON'S FLOWER SHOP
Rust Building
Corner 11th and Commerce

Bugaboo
FOUNTAIN LUNCH
Parkland, Wash.

YELLOW CABS
Also
AMBULANCE, INVALID COACH.
Baggage Checked from Home to Destination.
SPECIAL PARTIES ANYWHERE
For Your Convenience Phone
MAIN 43

GYNNA VÅRA ANNONSÖRER!

Sänd
PUGET SOUND POSTEN
såsom gåva
till släktingar och vänner
i
Hemlandet

Puget Sound Posten
1125 Tacoma Avenue
Tacoma, Wash.

PRENUMERATIONS-BLANKETT
Ifyll, klipp ut och insänd nedanstående blankett

PUGET SOUND POSTEN,
1125 Tacoma Avenue
Tacoma, Wash.

Undertecknad prenumererar härmed på Puget Sound Posten för en tid av ett år.

Prenumerationsavgiften, $1.00 närslutes. erlägges senare.

Namn .....

Adress .....