VESTKYSTEN
(TACOMA TIDENDE)
Utgiver og redaktør, John Soley
1004 South 11th Street
Abonnementspris:
De Forenede Stater, pr. aar.....$1.50
Canada .....$2.00
Norge ..... $2.50

# Vestkysten

TACOMA TIDENDE

VESTKYSTEN
(TACOMA TIDENDE)
Publisher and Editor, John Soley
1004 South 11th Street
Subscription Rates:
United States and Alaska, year $1.50
Canada .....$2.00
Norway .....$2.00

NO. 45 "Vestkysten"—organ for nordmænd paa Stillehavskysten, Alaska, British Columbia og Canada FREDAG DEN 16. NOVEMBER, 1928 "Vestkysten"—organ for Norwegians on the Pacific Coast, Alaska, British Columbia and Canada 33. AARG.

## Nansen med "Graf Zepelin"

Nylig har selskapet for arktisk forskning hat en indgaaende konferance i Berlin under ledelse av Fridtjof Nansen. Selskapet bestaar av polarforskere og specialister i arktiske problemer i alle land, deriblandt et betydelig antal skandinaver, tyskere og russere.

Ekspeditionen til de arktiske egne sommeren 1929 skal foretas med "Graf Zeppelin", som den tyske regjering har stillet til disposition for tre lange færder. Dr. Eckner skal selv føre luftskibet. — Han hævder bestemt at Haparanda skal bli ekspeditionens basis. Ekspeditionen skal foretas i april--juni.

Den største vanskelighet for at faa planen realisert har været anskaffelsen av det nødvendige store pengebeløp til forsikring av luftskibet, men nu har flere filmselskaper tilbudt sig at sikre summen mot at faa ene retten til at filme ekspeditionen

Dr. Eckner mener at færden Haparanda — Nordpolen burde kunde gjøres paa omkring 20 timer. Da luftskibet uten vanskelighet kan være igang flere dager i et træk, mener man at det kan gjøre mange og lange ture rundt omkring polen uten at behøve at gaa tilbake til Haparanda i mellemtiden.

Man kan f. eks. stanse motorene og la sig drive over store omraader, naar man ønsker det, og man kan, dersom veiret viser sig gunstig, gaa ned paa isen, takket være de fortæffelige isankre som man har til disposition. Disse ankere er forsynt med beholdere fyldt med brændbar olje som kan tændes elektrisk i luften. Naar ankeret er sluppet ned paa isen tændes oljen og ankret smelter sig da fast i isen, hvor det fryser sig fast, naar oljen er opbrændt — naar luftskibet skal gaa, kapper man bare ankerwiren.

Den videnskapelige ledelse er betrodd Nansen og han kommer til at faa en videnskabelig stab paa 12 personer til disposition.

Som avslutning paa færden planlægges en flyvetur fra Leningrad over Sibirien til Alaska for at undersøke, hvorvidt disse trakter, takket være sine forholdsvis stabile veirfoshold, er bedre end Atlanterhavet til at formidle forbindelsen mellem Europa og Amerika.

## Svalbardkullenes opdager

Den 20. oktober fyldte fyrvokter Henrik B. Næss i Trondhjem 60 aar. — Han er født i Tromsø og var 8 aar gammel da han med sin stedfar, en av de gode gamle ishavsskippere kom til Svalbard, hvor man dengang fortrinsvis drev fangst. Efter at ha været flere turer paa Island reiste han 14 aar gammel ut som skytter sammen med stedfaren. Senere tok han styrmandseksamen og for i to aar i langfart med seilskute for at utdanne sig til virkelig sjømand. Da han kom tilbake til Tromsø igjen begyndte han atter paa Ishavsfart, gjenemgik graderne opover og blev til slut skipper. I hele 36 aar drev han som fangstmand høit oppe i nord.

Den største betydning har imidlertid hr. Næs som den der gav støtet til rationel kuldrift paa Svalbard.

Under et av sine besøk derioppe, var han blit opmerksom paa, at der fandtes kul paa øyene. Det var saaledes almindelig at fangstfolkene gik i fjæren og plukket op kulstykker for at ha til brændsel. Disse kulstykker var ved sne- og isras ført ned fra fjeldet.

Næss foretok nærmere undersøkelser av kullene. Med mangelfuld utrustning streifet han rundt i dagevis og fandt saa de første drivværdige kullag i Advent Bay der hvor Store Norskes gruber nu ligger.

I 1899 nævnte han tilfældigvis for slakter Solberg i Trondhjem om kulforekomsterne. — Dette blev aarsaken til at der i 1900 blev dannet et lite selskap med Solberg i spidsen som sendte Næss nordover for at finde kul og ta det land hvor kulfeltene forekom i norsk privat eiendomsbesiddelse.

Man leiet et lite fartøi, hyrte 5 mand og tok med redskap og nødvendig utrustning. Den 17. mai 1900 seilte man nordover fra Trondhjem til Isfjorden og gik iland paa Kap Bohmann, overfor Advent Bay.. Her tok man første kul da det var let-

(Forts. side 8)

### Ulykke paa Svalbard

Trondhjem, 02. okt.: Ifølge telegram hertil er en arbeider Bernhard Lillekvam under arbeidet i Ny Aalesund paa Svalbard, faldt ned og slaat sig fordærvet

### NORGES STATSREGNSKAP

Statsregnskaperne for 1927—1928 som netop er offentliggjort viser et kontantmæssig overskud paa 2 millioner kroner idet de ordinære indtækter oversteg de ordinære utgifter med 10 millioner kroner. — Statens forretningsdrift ga ialt et overskud paa 6 milioner kroner.

## Det nye Frankrige

Nu, 10 aar efter verdenskrigens slut, er omtrent alle de krigsherjede territorier i Frankrike gjenopbygget. Hele utseendet i Nord-Frankrike er aldeles forandret fra hvad det var før krigen. Istedet for de gamle kalk- og stenhuse er der nu bygget moderne huse av cement eller mursten efter forskjellige modeller, ca. 700,000 huse er opbygget i de ødelagte territorier og tusener av moderne fabrikker er opførte, som producerer mere endl før krigen.

Alle oversvømmede kulgruber i Nord-Frankrike er atter sat istand og producerer ca. 500,000 ton kul mere pr maaned end før krigen.

Dette kjæmpearbeide har kostet over $3,000,000,000. Regjerigen akter at bruke endnu $500,000,000 til ombygning av andre distrikter. Dette arbeide antas at være tilendebragt i løpet av to aar.

Ombygningen har dog ikke fjernet alle merker efter kjæmpekonflikten. Skeletter og gamle "dug-outs" har man fundet under gravningerne i den saakaldte "Hindenburg Line". Omtrent daglig pløier man op store kanonpatronhylstre og tildels finder man bomber, som endnu ikke er uskadeliggjort. Nu og da eksploderer en av disse "duds" og koster som reget et eller flere menneskeliv. Det er paa slutten av "krigen efter krigen."

## Sørlandsbanen, - Nordlandsbanen

Komiteen til undersøkelse av jernbaneanlæggenes administration har i disse dage avgit sin indstilling. Indstillingen gaar bl. a. ut paa at der opsies 74 funktionærer som ansees som overflødige. — Herved vil der indspares 600,000 kroner aarlig. For dette beløp vil der kunne beskjæftiges nær 150 arbeidere ved jernbaneanlæggene. Komiteen indstiller ogsaa paa at arbeidsdriften nu koncentreres om Sørlandsbanen og Nordlandsbanen.

### KJØPER BYRDS SKIB

Kaptein Ole Frøiland fra Farsun som fortiden opholder sig herover, har i disse dager av Shipping Board kjøpt dampskibet "Chantier" for $34,000. — Det var dette skib som blev benyttet av commander Byrd, da denne reiste til Svalbard for at flyve til Nordpolen. Kaptein Frøiland akter at sætte skibet i fart paa Østersjøen og det Hvite hav.

### IDRÆTSTING I BERGEN

Bergen 16. okt.: — Bergens distriktslag for idræt holder sit ting her imorgen. Efter forlydende kommer hele det gamle styre til at gaa.

### TO STYGGE ULYKKER

En styg automobilulykke indtraf nylig i Heddal, idet en ældre kvinde blev overkjørtl. Kvinden som kom alvorlig tilskade, maatte kjøres til læge. — Tilstanden er betænkelig men man haaper hun vil staa det over. Chauføren er anmeldt og vil antagelig bli sat under tiltale for ved uagtsomhet at ha forvoldt ulykken.

* * *

En styg kjøreulykke har fundet sted ved Aamli ved Arendal. En hest forspændt en vogn kom for langt ut til siden av veien, vognen væltet og de tre mænd som sat i den blev kastet ut. — Den ene av dem, Knut Bløtekjær, faldt mot et fjeld og fik et voldsomt slag i hodet, saa han utpaa natten avgik ved døden. Bløtekjær var i 60 aarsalderen. De to andre slap helt uskadt fra det.

### DEN NYE RUSSISKE ISHAVSPOLITIK

Forleden meddelte et telegram fra Moskva at den russiske isbryter "Krassin" som i sommer har deltat i redningsarbeidet efter 'Italia'-eksperditionens folk paa tilbakereisen har annektert Frantz Josephs land for Sovjet-Rusland, og at dette var det første skridt til russisk anektion aven række øer i Ishavet. — Tromsø skipperforening har nylig paa møte behandlet dette spørsmaal. — Den nye russiske ishavspolitik ansees av foreningen som en direkte økonomisk trusel overfor norske interesser og foreningen protesterer mot annektionen.

## Presidentens tale

paa vaabenhviledagen har vakt megen opmerksomhet i Europa, som ventelig kan være. Hentydningen til, at De Forenede Stater vil begynde bygningen av 15 nye krydsere betraktes i England og Frankrike som begyndelsen av en kaprustning, mens man til sammenligning anfører, at den fransk-engelske flaateavtale var en nødvendighet. —

Amerika har erfart at det altid gjælder at holde kruttet tørt og tar derfor ingen "chance" med hensyn til de europæiske makter; Amerika maa ha en flaate som er sterk nok til at beskytte amerikansk skibsfart og kolonier, sa president Coolidge.

England og Frankrikes forsøk paa at binde De Forenede Stater med hensyn til forsvarstraktater har altsaa ikke lykkedes. De ledende engelske blade er derfor meget bitter paa Balwins regjering fordi denne indlot sig med den hemmelige flaateavtale som ga De Forenede Staters mistanke til de to europæiske makter en viss berettigelse.

President Coolidge uttalte, at Amerika fremdeles er villig til at forhandle med Europa om avvæbning, men denne maa gjælde alle makter — den maa ogsaa gjælde England og Frankrike. —

Presidentens tale hilses overalt i Amerika med den største begeistring.

## Svenske prinser til U. S.

Prins Gustaf Adolf, ældste søn av den svenske kronprins, og hans bror, prins Sigward, reiser imorgen fra Gøteborg til New York med dampsikbet "Gripsholm." De skal overværebrylluppet til miss Estella Romaine Bernadotte, en brordatter av kongen av Sverige.

Prins Gustaf skal være "bestemand" og prins Sigward ledsager. Prinserne vil bli officielt mottat av president Coolidge 5. december, hvorefter de vil reise tilbake til Sverige med samme baat som de kom.

### "C. A. LARSEN" ANKOMMER TIL NEW ZEALAND

Det norske hvalkokeri "C. A. Larsen" med 14 medlemmer av Byrd-ekspeditionen, hvoriblandt Byrd og Balchen kom mandag til Wellington, New Zealand.

## Begynder Finland krig mot Norge?

"Arbeiderbladet" i Oslo er god for den nyhet, rigtignok i spørgeform, at Finland forbereder krig mot Norge. Senere er artiklen tat op i Norges H. og Sjøf. Tid. som sier: Ryktet synes ikke at være aldeles ugrundet. De venskapelige forsøk som fra norsk side gjøres for at komme i best mulige forhold til Finland er omtrent som at helde vand paa gaasen. De finske aviser baktaler Norge paa sit eget sprog som ingen andre mennesker begriper. De sætter ihop historier oppe fra grænsen og norske fiskefartøier opbringes naar de søker nødhavn og finnerne bygger militærveie mot den norske grænse.

## Vaabennhviledagen i Østerrike

Mens vaabenhviledagen blev festligholdt i Frankrike, Belgien, Italien, England og De Forenede Stater gik den ganske ubemerket forbi i Tyskland. I Østerrike derimot blev den erindret; det stolte keiserrike faldt sammen til en ubetydelighet. — Republikens president uttalte, at denne dag vil for altid minde dem om den ulykke som gjennem keiserhuset rammet den østerrikske nation. Kun gjennem arbeide og forstaaelse kan nationen atter reise sig op. — Landet har gjennemgaat en fryktelig krise, men man ser fremtiden imøte med større haap end for en tid siden.

### HANDELSBANKEN I TRONDHJEM

I anledning av et voldsomt angrep paa tillidsmændene i Handelsbanakens avviklingsbo — general Bratlie, advokat Sunde og bankchef Rinde har funktionærerne ved Hadelsbankens Trondhjemsavdeling rettet en henvendelse til finansministeren hvori de kræver tillidsmændene suspendert indtil en upartisk undersøkelse har godtgjort om angrepene er rigtig eller ikke. Foranledningen ti langrepet er styrets beslutning om at overføre Trondhjemskontorets forretninger til Osloavdelingen.

## Lærer ved St. Olav College dør pludselig

Fakultet og studenter ved St. Olaf College blev meget overrasket og dypt rørt, da de om morgenen den 7de november fik budskap om prof. M. J. Wulfsbersg's hastige og uventede død som følge av hjertefeil.

Prof. Wulfsberg begyndte sit arbeide ved St. Olaf ihøst som lærer ved norskavdelingen. Han kom fra Stillehavskysten hvor han hadde holdt sig siden han i 1921 kom over fra Norge. Han var født 6. mai 1900, nær Oslo, Norge av forældre pastor og fru G. Wulfsberg, Ullern preste gjeld, Bestuen, Norge.

Efter at han hadde gjennemgaat folke- og middelskolen læste han den sproglig historiske linje i gymnasiet til artium. — Han fortsatte dette studium ved universitetet hvor han læste filosofi og jus, men tok ikke embedseksamen. Han emigrerte da til Amerika og bosatte sig paa Stillehavskysten hvor han begyndte som almindelig tømmerhugger i skogen. Han blev snart forfremmet og vandt sig frem til en ansvarsfuld stilling i firmaet.

I disse aar længtet han dog tilbake til de interesser som mere stemte med hans familietraditioner og hans utdannelse. Paa Vestkysten lærte han at kjende pastor Bogstad og andre som kjendte lærere ved St. Olaf College. Disse skrev til prof. Rølvaag og til skolens bestyrer og henvendte deres opmerksomhet paa ham som mulig lærer i norsk. Ved ungdomsstevnet i Seattle i 1927 traf han sammen med colleget's bestyrer og det blev da avgjort at han skulde kome til St. Olaf som lærer dette skoleaar.

Ifølge hans egne ord var det ikke mindst kirke og menighet som drog ham dit. — Han begyndte sit arbeide i september og tiltrods for at lærergjerningen var ny for ham, vandt han dog alles agtelse og kjærlighet.

I mai dette aar blev han gift med Katherine Livingston, som hadde virket som lærer paa kysten, men hvis hjem var i Dodge Center, Minn. Baade prof. og mrs. Wulfsberg hadde fundet en plads i St. Olaf's liv og virke og der er dyp sorg ved hans hastige bortgang.

### DYNAMITINDBRUDD

Moss: Et meget frækt dynamitindbrudd fandt sted forleden nat hos trælasthandler Brodahl. Tven eller tyvene hadde banet sig adgang til kontoret hvor de hadde gaat løs paa pengeskapet. Dette blev sprængt med dynamitt og tyvene gjorde en meget god fangst. De fik med sig ialt 90,000 kroner i penger og værdipapirer. Politiet arbeider energisk med saken, men noget specielt spor har man ikke at gaa efter.

## Rest av flyvemaskin fundet

En tysk traaler som er kommet til Tromsø medbragte et aeroplanhjul som er faat paa garn i 180 meters dybde øst for Nordkap. Det har øiensynlig ligget over 2 maaneder i havet. I Tromsø mener man det skriver sig fra en finsk flyver, som skulde ha mistet det under øvelse. Riiser-Larsen anser det ikke umulig at være fra "Latham" hvis dene hadde hjul med. Undersøkelsen foretas i Frankrike.

### AKER LAANER

Aker kommune har faat bevilget et midlertidig laan paa 3 millioner kroner av Norges Bank til fuldførelse av sine vandverksplaner.

### EN VELGJØRER

Grosserer C.Hemsen (?) Oslo, har skjænket 500,000 kr. til kampen mot tuberkulosen.

### SOLUM SPAREBANK INDSTILLER

Solum sparebank har maattet indstille. Grunden er en uheldig avisartikkel som foraarsaket panik blandt indskyterne med paafølgende run paa banken. Solum kommune har tat skridt til at gjøre banken solvent. —

### EN FISKESKØITE TILBUNDS

Oslo 7. nov.: — Fiskeskøiten "Ratafjell" fra Meløy er sunket ved Ryststrømmen efter kollission med "Michael Sars." To mand druknet.

### Søndre Undal Sparebank aapner Akkordforhandling

Søndre Undal Sparebank paa Vigeland i Sør Audnedal har i disse dage aapnet akkordforhandling. Bankens stilling har i længere tid været svak.

### FINNMARKENS NYE FYLKESMAND

I statsraad er sorenskriver Hans Gabrielsen, Vardø blit utnævnt til fylkesmand i Finnmark efter Hagbart Lund, som for kort tid siden overtok Vest Agder embede.

### SEKS AARS FÆNGSEL FOR DRAP

En lap fra Porsanger, den 34 aarige Jon Jonsen, som isommer paa en baattur dræpte sin kamerat og kastet liket i sjøen, er idømt 6 aars fængsel for sin forbrydelse, meldes fra Honningsvaag.

### Rekordtur Bergen — Newcastle

Bergen 16. okt.: "Jupiter" gjorde forleden en rekordreise fra Bergen til Newcastle, idet skibet brukte 25½ time. Ellers pleier skibet at bruke ca. 27 timer.

## Brev fra Swanes

Mindet om Trädgårdsforeningens Park i Gøteborg, vil vare længe hos mig. Med vilje har jeg utsat beretningen om dette sted, indtil videre, indtil at jeg kunde fortælle om det uten at berøre andet.

Jeg oplevet saa mange uforglemmelige minder paa min tur at det kanske kunde være vanskelig nok at bestemme hvilket hadde forrang, men denne lille park i Gøteborg er avgjordt den vakreste jeg har besøkt hittil. Paa alle mine reiser, baade her i landet og andre lande, er parken eller parkene det første jeg besøker.

Det var søndag morgen jeg trinet ind gjennem indgangen, betalte mine 15 øre til den aldrende kvinde og kom i "stemning" allerede under denne lille handling. Den finslige kvinde, hendes maate at titale mig paa, skapte feststemning hos mig med engang. Hun redegjorde for nødvendigheten av at ha ind trædelsesavgift og tillike ga mig flere oplysninger med hensyn til at nyte det mest mulige ut av besøket.

— Se saa, skulde man nu ha set — her var en alle av fuchsias. Det var da hæderlig gjort, tænkte jeg, at gi denne plante en saa skjøn plass. Vi nordboer kjender nok til fuchsias, tænker jeg. Har vi ikke set den klinet op mot vinduet i tinkander og alskens krukker og karr. Og ofte har den gamle venlige plante lidt av behandlingen hos os. — Men her stod den vakkert.— Jeg la hodet paa snei, siktet langs efter alleen og beundret. — "Kristi Taare", konerne den i Norge i '70 aarene. Og kanske kunde den ligne taarer. Der var baade hvite og røde. Jeg maatte stryke et eksemplar med haanden; de liker venlighet, planterne. Det var saa framifraa pent dette, at jeg gjorde to gange i denne Fuchsia Aleen. Jeg maateind blandt dem. Som en liten ø stod denne samling der, med midtgartiet hævet, tilbeste for iakttageren. Hvite i midten og blaa omkring. Et fyrstelig skue. Tænk hvilke indtryk den besøkende faar her paa disse vaarens bud. Saa

(Forts. side 8.)

## Nord - Norge

Der gjør sig saa altfor ofte feilagtige forestillinger gjælden sydpaa om forholdene i Nord-Norge. Og disse skyldes ofte tilfældige korrespondanser fra folk som gjør en flygtig tur metd et eler andet ruteskib og saa uten at studere forholdene gir sig til at fortælle hvad de mener skal være ret, men som slet ikke har noget med virkeligheten at gjøre. Man fortæller bl. a. at der liten eller ingen forstaasse er av jordbruket og gir sig til at gjøre sammenligninger med sydige fylker, og slaar fast at med hensyn til jorddyrkningen nordpaa er det smaat stel.

Men at det ikke netop er saa smaat viser følgende uttalelse av direktør Ilsaas i Jorddyrkningskontoret:

Av fylkerne kommer Nordland øverst med 8,200 maal.
Saa følger Hordaland 6,100,
Møret 5,400 maal
Rogaland 5,200 maal
Sør-Trøndelag 4,800
Nord-Trøndelag 4,600
Hedemarken 4,500
Opland 3,800 maal.

Dette var sidste aar da man nydyrket ialt i landet 60,884 maal oga vgrøftet 32,000 maal eler ialt kultiverte 90,000 maal. Og direktøren atar at nydyrkningen vil stille sig nogenlunde ens iaar.

Det er især i de sidste 20 aar at interessen for jorddyrkning har tat fart i Nord Norge og særlig i Nordlands fylke.

## Stor uthusbrand

Eidsvold 20. okt. — Ved 5-tiden idagmorges opstod der ildebrand i uthusbygningen paa gaarden Holt i Ulensaker. Baadwe fjøs og stald brændte ned til grunden og hele aarets avling strøk med. Skaden beløper sig til ca. 70,000 kroner.

### Fra det norske statsraad

Sorenskriver Meck, Kabelvaag er utnævnt til sorenskriver i Nedenes.

* * *

Admiral Dawes er meddelt avsked i naaden fra 5. jan. 1929.

### Ny 8000 tonner til Haugesund

Skibsreder Christian Haaland i Haugesund, har bestilt et motorskib hos Burmeister & Wains i Kjøbenhavn. Fartøiet vil faa en lasteevne av 8150 ton dw.

### Fhv. lærer og kirkesanger

S. Dommersnæs, Sveio, døde forleden 89 aar gammel. Han var født paa Dommersnæs i Vikebygd 27. aug. 1839. I 1860 konstituertes han som lærer i Ølen. —

### Maren Svensdatter Fossen

i Urskog fyldte forleden 100 aar. Hun er født i Høland.

### Abonner paa "Vestkysten"

## Storbranden i Sparbu

Trondhjem: Der har i det sidste været drevet ihærdige efterforskninger i anledning av den store brand i Sparbu for en tid siden.

Politiets undersøkelser skal efter forlydende ha bragt paa det rene at branden er paasat, og mistanken gaar i en bestemt retning.

## 500 gaarde i Saltdalen faar elektrisk lys

Saltdalen, det brede fruktbare dalføre i bunden av Saltenfjorden, straks øst for Bodø, er en av de tættest befolkede bygder i Norge som hittil ikke har hat elektrisk lys. I en aarrække har der været arbeidet med planer om utbygning av nogen av de mange smaa fosser der i dalen. Men i vaar kom man da til enighet om utbygning av Dragefossen.

Utbygningen av Dragefossen kraftanlæg nærmer sig nu sin avslutning. Første utbygning, 1 agregat paa 325 turbinhestekræfter ventes at bli færdig til kraftleverance omkring 1 dec

Fra indtaks- og reguleringsdammen paa Klumpsteinen fører en 600 m. lang rørledning ned til kraftstationen. — Den nytbare faldhøide er 105 m.

Fra stationen føres grenledninger ut til de nærmest liggende gaarder paa Drage og op til det nærliggende statssanatorium Vensmoen, som behøver ca. 50 hk. Sanatoriet har sit eget likestrømsanlæg. Men dette er sprængt.

Fra krafstationen fører en 5000 volt høispændt hovedledning ned over den tætbyggede dal til Rognan, et bymæssig bebygget sted nede ved fjorden.

Arbeidet med installationen av lys rundt omkring paa de ca. 300 gaarder drives nu for fuld damp. Paa Rognan har tidligere endel hus hat elektrisk lys fra nogen derværende smaa motor-elektricitetsverk, men disse vil nu gaa over til at ta strøm fra Dragefossen.

Man lægger i disse dager siste haand paa rørgaten, støpning av forankringskar og forstøtninger av de færdig oplagte rør. Verket skaffer likeledes stolper, reisning av dem, samt stationsbygning. Ogsaa dette er nu paa det nærmeste utført.

A|S Dragefossen er et helt privat foretagende med en aktiekapital paa ca. 130,000 kr. — Selskapet har ingen kommunal støtte, og en del av aktiekapitalen er indskudt i form av arbeide. Det er et prisværdig arbeide de mænd har ydet som har sat sig i spidsen for dette foetagende og bragt det frem til en lykkeling avslutning. Som rimelig er imøtesees den dag da parafinlampen skal faa sin avløsning med glæde og spænding.

Prøv en annonce i "Vestkysten — det betaler sig.

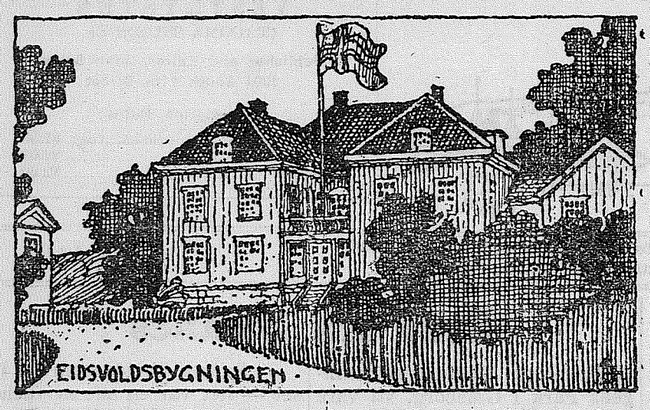


**23 procent** blir skatteøret i Lebesby, Finmark, iaar for den indeværende termin.

**Fru Julie Johannesen,** Oslo, enke efter bakermester A. Johannessen, er død, 74 aar gml.

Olav Strand, 32 aar gammel, kjørte forleden dag hjem til Løiten i bil; han kjørte utefor veien og blev dræpt.

**Østeraas i Sparbu** er brændt ned til grunden. 50 dyr brændte inde. Gaarden var meget lavt assurert.

**Rebekka Johnsen,** f. Caspari, fyldte forleden 70 aar. Hun blev i 1881 gift med pastor J. Johnsen, residerende kapellan i domkirken i Stavanger. Fruen bor nu i Oslo.

**Enkefru Marie von Lippe,** f. Barth, enke eftre sogneprest Borre, Johan ordahl NBrun von der Lippe, fyldte forleden 75 ar. Hun er bosat i Oslo.

**Fru Alvilde Sundt,** enke efter grosserer Fred. Sundt, som bl. a var kjendt som den første importør av parafin til Norge, var forleden 80 aar gml.

**Fru Tone Tinnes,** Notodden, fyldte forleden 80 aar. Fruen har ved sit vindende væsen vundet sig mange venner baade i Notodden og Heddal.

**I statsraad** er der besluttet at indføre fredning av ekorn i følgende herreder i Nordland: — Drevja, Vefsne, Grane, Hatfjelldal, Korgen, Hemnes og Nord-Rana, gjældende for 2 aar.

**Odvar Eide,** Narvik, 8 aar gammel, blev forleden overkjørt av en lastebil like ved skolen og kom stykt tilskade; nogen fare for livet er der ikke.

**Lægeboligen paa Raufoss** er totalt nedbrændt. Aarsaken til branden er, at tyver hadde vært paa færde, mens doktoren var ute i selskap.

**Sandefjord, 10. oktober.** Det nye hvalfangerselskap 'Kosmos' blev konstituert lørdag i Sandefjord. Det skal ha baate og Norges største hvalfangerflaate

**Moss, 10. oktober.** Nat til lørdag er der foregaat et indbrudd paa trælasthandler Joh. Brodahls kontor. Skapet blev sprængt med dynamit og helt ødelagt og der blev stjaalet værdipapirer til en værdi av kr. 90,000.

**Diakonisse** Wilhelmine Freddrikke Hansen er under et ferie ophold i Bærum pludselig evgaat ved døden. 53 aar gml. Hun kom ind som elev paa diakonisseanstalten i 1893 og gjorde sin første tjeneste som diakonisse i Tromsø, derefter paa kysthospitalet i Fredriksvern.

**Grdbr. Bugge J. L. Johansen** Grundførfjord, Hassel, som var oppe for lagmandsretten for at ha stjaalet og dræpt sin nabos sauer og kyllinger blev fundet skyldig. Han idømtes 90 dages fængselog 50 kroner i saksomkostninger.

**Fra Honningsvaag** meldes, at Arkangelfarerne har vært utsat for et forfærdelig uveir og mange led havari. En Nordenfjellsbaat og en Drammensbaat tapte det meste av dækslasten. Man hørte flere S. O. S. signaler.

**Telegrafinspektør** K. A Knutsen, Oslo, er avgaat ved døden, 67 aar gammel. I 1881 var han telegrafassistent i Bodø, hvor han var i 4½ aar. I denne tid fungertehan som redaktør av "Nordlands Amtstidende" (nu-'Nordlandsposten") Han blev senere forflyttet til Oslo, hvor han siden har bodd.

**Til Notodden** sogneprestembede har meldt sig: sogneprest L. D. Zwilgmeyer, pastor S. Seland sogneprest H. O. Hagen, sogneprest B. F. Nordrum, pastor T. R. Skallerud og kateket H. C. Gjesdahl.

**Elektriker Haakon Baastad,** Gjøvik, som arbeidet ved Hage transformations station, kom nær en ledning med 2,5000 volts spænning og blev hængende ved ryggen. En kammerat fik øieblikkelig strømmen sat av; Baa stad faldt ned ca. 5 fot. Han fik ryggen meget forbrændt; man vet ikke om han komer til at staa det over.

**Statsraad** har git administrastrationsstyret i Senjens Privatbank tilladelse til at kræve bankens aktiekapital avstaat efter holdt skjøn i henhold til administrationsloven. Som skjønsmænd er samtidig opnævnt politimester i Senjen, Jensen, formand; major Løchen; stadslæge S. W. Brochmann; kjøpmand Henriksen; ingeniør Kvernheim — alle fra Harstad.

**Landbruksdirektøren** uttaler i sin indberetnig om høstresultatet iaar, at det ligger under et middels aar, og endog under fjoraarets men da avlingen gjennemgaaende er bragt vel i hus og i god stand blir, efter hans mening, værdien av avlingen betydelig større end ifjor.

nu Grong i Namdalen og det har vært paa tale at aapne den til Formofoss ihøst. Hvorvidt man kan faa arbeidet fuldført frem til Grong næste høst, som tanken er, beror paa bevilgningerne. Det ser imidlertid ikke meget lyst ut.

**Frøken Sofie Angell,** en bekjendt bergenserinde, er nylig avgaat ved døden, 88 aar gml. Hun var specielt godt kjendt av den ældre generation fra sit fæstekontor i Klosteret. Dette var det første av sit slags som blev oprettet i Bergen.

Lawyer—**ANTON BANG**—Notary
FIRE & AUTO INSURANCE
908 So. Cushman Ave. Main 5104

**Blandt de mange gaver** som dr. Borch-Johnsen, Liland, Ofoten, fik ved sin avreise derfra efter 34 aars lægetjeneste var bl. a. et stort maleri av Ofotfjorden, malt fra doktorgaarden paa Liland av kunstmaler Løvholt. Med gaven medfulgte en kunstnerisk utført adresse med motiver fra Ofotfjorden. Selve adressen lød: "Modta dette maleri som en liten erindring og tak for den tid De virket her i distriktet til gavn og glæde for os alle. Maatte held og lykke følge Dere begge i fremtiden." Venner og kjendte i Evenes herred.

**Doktor Herm. Scharffenberg,** som i mange aar har vært kontorchef i medicinaldirektoratet, feiret forleden sin 80de fødselsdag, som blev mindet med en festmiddag i Teaterkafeen i Oslo. Det var en skare av den gamle hædermands venner som hadde foranstaltet denne middag for sin gamle ven.

**Fru Heggelund Andreassen,** Andenes, døde forleden efter ca 7 aars sykelighet. Med hende er en av Andenes' ældste indbyggere vandret bort. Hun var født den 13. september 1858 paa gaarden Sommerseth i Malangen og kom til Andenes for 50 aar siden. Hun tilhørte en kraftig slekt, som paa morsiden stammet fra Gudbrandsdalen. Hendes bestefar var kommandant paa Vardøhus festning og av dansk ætt. I 1880 indgik hun i ekteskap med Heggelund Andreassen og hadde med ham 14 barn, 7 sønner og 7 døtre.

**Narviks største forretningshus** som er opført i sommer er tat i bruk i disse dage. Gaarden er opført av firmaet Severin Danielsen, indehaver bankchef Arild Danielsen. Gaarden er opført av tegl og har en grundflate paa 300 kvadrat meter og er paa 4 etager. Kjelderen og 1ste etage er allerede tat i bruk. Forretningen er meget flot og ansees for Nord-Norges flotteste forretningslokale. I 2den etage vil Narvik Handelsbank faa sine lokaler. Resten av bygningen vil bli indredet til pensionat. Hele bygningen er opvarmet med centralopvarmning.

**Det er i disse dage** 25 aar siden at kaptein Falsnes paa dps. "Bergen" begyndte sin virksomhet i Det Stavangerske. Hr. Falsnes er født den 12. mars 1876 paa gaarden Falsnes paa Karmøy. Allerede som 14 aars gut gik han tilsjøs og fo'r med seilskuter og passerte graderne indtil han i 1899 blev vikarieren de styrmand paa fjordbaaten "Rabart". I 3 aar var han i fjordtrafiken. I 1896 blev han ansat som styrmand paa "Ryfylke" og siden saa gik han den vanlige rundgang fra baat til baat. Til "Kong Sverre" kom han saaledes i 1907; ombord i "Christiania" i 1908. I 1913 blev han 1. styrmand paa "Christiania' 'og i 1917 kaptein paa "Ryfylke" og førte dette skib i 11 aar. Nu er han fører av "Bergen."

**Efter meddelelse fra Hardstad** toldkontor har byen indtil 10. oktober hat besøk av ialt 217 utenlandske skibe, hvorav 72 i oktober. Trafiken har saaledes vært usædvanlig stor; regner man saa den indenrigske fart vil Harstad rangere som en stor sjøfartsby efter norske forholde, som for Nord-Norges vedkommende bare overgaas av Narvik.

**Gaardbr. og fiskekjøper** Johan Rist, Sund i Buksnes, feiret forleden sin 50 aarsdag.

**Fiskerliv paa Møre.** I J. W. Cappelens populære "Fagblioteket Fri Lesning" er netop utkommet "Fiskerliv paa Møre" av Rasmus Huse. Heftet er utstyrt med kart og billeder og fortæller kort og greit og underholdende om torskefisket, storsildfisket og bankfisket utenfor Mørekysten.

**Kjøpm. T. H. Tvedt,** Haugesund, fyldte forleden 80 aar. Han var født paa gaarden Tvede i Sveio i 1846. Han var en tid Haugesunds eneste hjulmaker. For 34 aar siden begyndte han kolonialforretning, som han fremdeles driver. Hans hustru var født paa gaarden Lilland i Skjold 1. juli 1854. De har 8 barn ilive.

**Den 12. oktober** feiret furer og gaardbr. Lars Larssen og hustru Dorthe paa Hauen i Nedstrand guldbryllup. Han var født i Bredal og hun paa Nedstrand.

**Peter J. Petersen,** Fagerli, Mo avgik forleden ved døden, 68 aar gammel o gblev begravet ved Mo kirke under stor deltagelse.

**En 17 aars gammel pike,** Tordis Johansen, Alterskjær, Helgeland var forleden paa besøk hos sin forlovede, Olav Møllehusbak i Dalsgrenden og gik derfra ved 9-tiden om aftenen men kom ikke hjem og har ikke vært at se siden. Der er foretat grundige efterforskninger uten at man kan forkare hvor det blev av piken. Man helder nutil den anskuelse at hun frivillig eller ufrivilig er druknet i sjøen.

**Statsraadinde Hertzberg** er avgaat ved døden, 84 aar gml. Hun var datter av artillerikapt. Conrad Clauson og frue, født Skjelderup. Hun blevi 1865 gift med 2den lærer og senere ekspeditionschef og medlem av det Selmerske ministerium, Nils Chr. Egede Hertzberg, som døde i 1911. Blandt deres barn er pastor Johan Hertzberg, sorenskriver Nils Hertzberg, ingeniørmajor Jens Hertzberg, missionsprest Arthur Hertzberg og avdøde pastor Mikael Hertzberg

**Frøken Aavang,** Oslo , fyltde forleden 70 aar. Hun er den første og ældste kvindelige eien domsmægler i Oslo.

### Forlovelser

Der er indgaat forlovelse mellem Thora Blom Mæl og tekniker Einar Ingvaldsen, Rjukan.

Der er lyst for: —Georg Thoresen, Kongsberg, og Tone Sveiungen Heggtveit, Kviteseid. — Hildur Olsen Bøstad og Sverre Haukland, Vestresand. — Elektriker Martin Kristensen, Haugmoen og Ingebjørg Hansen, Notodden. Edly Veines fra Reine, og reisende Lorentz Lynghaug, Bergen. — Notmand Henr. Petersen og Marie Olsen, Nufsvaag, Finmark — Telegrafbud Øivind Tobiassen, Bjelgam, og Lovise Larsen, Liland. — Arbeider Konrad Hansen, Strupen, og Sara Hansen, Nedrum. — Mekaniker Johan Johnsen og Karen Bustnes, Mo i Ranen. — Fiskeriarbeider Asmund Jørgensen og Ruth Jenbergsen, Kamøyvær. — Arbeider Oscar aLngnes og Alvhild Heggeness fra Maalselven. Maskinist Waldemar Melby og Gudrun Jernberg Tromsø. — Styrmand Alfred Øyen og Elly Larsen, Tromsø. — Skogsarbeider Helge Johnsen Hatfjelldalen og Helfried Albertsdatter, Ørnes.

### Dødsfald

Peder Reielsen, Aa i Lofoten, 77 aar gemmel. — Forsorgsforstander Thor Moland, Notodden, 62 aar gammel.—Synøve Hovde Tuddal, døde den 5. oktober. — Margit Skaue, f. Hansen Govik, Utskaar, er død den 3. oktober. — Petrine Heggelund Andreassen, Andenes, 70 aar gammel. — Bertha Marie Kristensen Hegna døden den 8. oktober, 42 aar gammel. — Even Kr. Hansen, Lilleeidet, vel 82 aar gemmel — Alfr. Mag. Hansen, Haugesund, vel 4 0aar gammel.

**Urin besværinger.** "Jeg har i en slemtilstand", skriver fru George Soli fra Pequiaming, Minn. "Min urin lignet blod og jeg var meget ængstelig for hvad det vilde bli til. Jeg satte min lid til Dr. Peters Kuriko og jeg blev ikke skuffet. En flaske av denne medicin forandret min tilstand og jeg er nu rask.' Dene vidunderlige urtemedicin har en utpræget indflydelse paa avsondringsorganerne, idet den gjengir dem deres normale funktion. Den sælges ikke paa apoteker, men faaesdirekte fra agenter utnævnt fra Dr. Peter Fahrney Sons Co., 2501 Washington Blvd., Chicago, Illinois. Detaljerte oplysninger og interessant literatur sendes frit paa forlangende.

Den gamle, paalidelige Lægeanstalt
**N. ROSENBERG CO.**
Dr. L. W. Deachman, konsulterende Læge,
er den eneste skandinaviske Lægeanstalt i Amerika, som i de sidste 40 Aar har gjort Behandling af **kroniske** og **private** Sygdomme til specielt Fag og brevbegler med norske og danske Patienter **paa deres eget Sprog.**
**Private og nervøse Sygdomme**
fraarsagede af Ungdoms-Ubesindigheder, **unaturlige Vaner** med alle deres forfærdelige Følger, saasom **Slappelse, Tab af Livskraft, ustikket til Forretning, Nyre- og Blæresygdomme, svag Ryg o. s. v.,** behandles hurtigt, omsorgsfuldt, billigt og i **dybeste Taushed** med sikre og paalidelige Mediciner, **specielt prepareret** for hver Patient. Mediciner sendes overalt.
**Ungdommens Raadgiver,**
en af os udgivet Bog paa 48 Sider, omhandler Livets Hemmeligheder, Ægteskabet, mange Slags Sygdomme og deres Følger o. s. v., og burde læses af enhver ung Mand. Sendes frit i forseglet Omslag til enhver, som paa et Postkort eller i Brev sender sin Adresse til
N. ROSENBERG CO., 117 N. Dearborn St. Suites 209-211, Chicago. Ill.

K STREET BOOSTERS

RUSSIAN OIL
(MAVEMEDICIN)
DEN BEKJENDTE RUSSISKE OLJE SÆLGES FOR 75c PER PINT
Economy Drug Co.
11th og K Streets

FØRSTE KLASSES SKOREPARATION
OSTLUNDS
For Service Telefon Main 3411
PHIL, 1013 So. 11th St. DAVE, 1819 So. Kay
"K Street Boosters"

Bus. Main 3546 Res. Main 6555
Kay MOTOR CO., Inc.
Star Sales and Service 1201 So. Kay Street
J. L. SOUTHWORTH
A. G. Rand Tacoma, Washington

Phone Main 2593
B. PAULSEN
JEWELER
EXPERT WATCH WORK
1016 So. 11th St., Near 11th & K

Quality Shade Shop
Nyeste slags rullegardiner, som kan vaskes med saape og vand.
1006 South 11th Street
Main 2548

MODERN LUMBER & MILLWORK CO.
— Godt utvalg i træmaterialer —
So. 11th at Cushman Ave.
MAIN 200 Tacoma, Wash.

1120 So. K St. Tacoma, Wash.
GEO. J. WEILER
Merchant Tailor
VI REPARERER KLÆR
Good Clothes at the Right Price

DEN BESTE MAT
kjøpes paa
K STREET RESTURANT
For de rimeligste priser
H. ROLSTAD, eier

1103 So. 11th Tacoma
M. H. Grinde
Godt lager av
Herresko,
Gutte- og Pikesko
Skorepartioner utføres paalidelig og til mest moderate priser.

Tel. Main 331 — Mill tel. Mad. 95
PETERSON BROS.
GRAIN & FUEL CO.
Primrose Egg Mash. Scratchfeed
BRUK DET BESTE
1002-4 So. K St. — Tacoma

HINZ FLORIST
BLOMSTER for BEGRÆVELSER
So. K og 7th street — Main 2655
— Etablert 1882 —

1506 So. K Street
Over alle andre staar
GASWELL NATIONAL
CREST COFFEE
Tel. Main 2231

— ALLE SLAGS — —
Ved og Kul
Specielle prise for sommeren
Berglund Fuel Co.
Yard 1107 South L Street
MAIN 2451

Al kindh fresh Fruit and Vegetables at lowest price
Crystal Palace Vegetable Market
FREE DELIVERY
12. & K St. Main 1455
Hachy Taka, prop.

Stand Phone Main 2148
1015½ So. 11th Street
M. S. Johnson
Transfer & General Hauling
Long distance hauling a speciality
Promt service Tacoma, Wash.

Send Vestkysten til slekt og venner i Norge. Den koster for et aar $2.50.

-VESTKYSTEN-
1ste Klasses Printing -
Moderne materiel - Hurtig levering - Moderate priser
- Agent for samtlige skandinaviske Amerikalinjer -
HAR DE ET ELLER ANDET TRYKNINGS-ARBEIDE DE ØNSKER UTFØRT — STORT ELLER LITE — SAA HUSK AT VI KAN GI DEM TILFREDSSTILLENDE BAADE ARBEIDE OG PRIS — — —
TÆNKER DE PAA AT AVLÆGGE ET BESØK I "GAMLELANDET" KAN DE FAA KJØPT BILLET HOS OS TIL ET HVILKETSOMHELST BESTEMMELSESSTED I SKANDINAVIEN — — — — — —
VESTKYSTEN UTKOMMER HVER FREDAG OG KOSTER $1.50 PR. AAR — TIL NORGE $2.50. — BLADET ER UTBREDT OVER HELE PACIFICKYSTEN OG DERFOR ET GODT ANNONCE-ORGAN —
Soley's Printing and Publishing Co.
1004 So. 11th St.
Phone Main 3632 - Tacoma Wash. - Res. Main 6943

## Tacoma

Assurance paa hus, møbler, auto, osv. Alle slags. Se
BRATRUD
408 Puget Sound Bank Bldg.

**Mrs. A. Andersen**, 2302 syd L street, har ligget meget syk paa St. Joseph Hospita. Hun er nu i god bedring eg er hjemme igjen.

SPROULE'S COFFEE
er den beste og billigste. Koster nu bare 32, 35 og 40 cents. COW BUTTER STORE, Pacific Ave. og Jefferson.—(Adv.)

**Et 5 værelses hus**, 1909 So. K st., møbleret, utleies for $16.50 pr. md. Henvendelse til 1723 So K. — Tel. Main 8140-L. (adv.)

**Send Vestkysten** til slekt og venner i Norge. Bladet koster for et aar til Norge $2.50.

**Kaptein og mrs. Salater** fra Parkland er tilbake fra Alaska, hvor de har opholdt sig i sommer.

**Send Vestkysten** til slekt og venner i Norge. Den koster for et aar $2.50.

**Miss Ragna Grunden** er tilbakeefter et besøk i Norge. Tiltrods for meget regn, ikke bare i hendes hjemby, Bergen, som jo bl. a. er berømt for regn og mere regn, men ogsaa i Oslo, hvor regnguden hadde tat overhaand, saa hadde miss Grunden en hyggelig tid i sit gamle hjemland. Det var meget fornøieilg at komme en tur til de hjemlige trakter.

EN GAVE SOM BARE DE KAN GI ER ET

BILLEDE
F. J. LEE
403 California Building
Vi har nu mottat vore nye, vakre Jule-folders. Et stort billede gis gratis vedbe stilling av et dusin fotografier.

759 St. Helens Ave.
O.
Førsteklasse
Fuldt
Alle n

Main 2230
Strat
65 lyse
— $3.00
JOHN WIN
Proprie

Main 2956
CHARLES GREEN OPTICAL CO.
955 Commerce St., Tacoma, Wash.

TRØNDERLAGET NIDAROS
møter hver første tirsdag i hver maaned kl. 8 i Normanna Hall. Nye medlemmer optas ved hvert møte.

Loge Embla No. 2
Døtre av Norge
møter i Normanna Hall, 15de og K street, hver første og tredje torsdag i maaneden.
Mrs. L. P. Larsen, President
8839 Pac. Ave. — Madison 3290-Y
Mrs. John Bakke, Sekretær
Proctor 3079-R
Mrs. Henry Berglund, Sykekomite
Mad. 1472

Loge Norden No. 2
Sønner av Norge
møter i Normanna Hall, 15de og K street, hver torsdag aften kl. 8.
Nye medlemmer optas hver 3dje torsdag i maaneden.
Nye medlemmer indtegnes ved møterne eller ved et medlem.
I sykdomstilfælde ring or Main 8155-L.

Nordlandslaget
NORDLYS
møter i Normanna Hall, 15de og K street hver tredje tirsdag i maaneden. — Kom og bli medlem.
Godt program paa hvert møte

Babies Love It
For alle mave- og indvortes sygdomme fra tænderne. Der er intet bedre og sikrere for ældre og nyfødte barn.
MRS. WINSLOW'S SYRUP

**Hus tilleie**

Et velindredet hus nær 9. og So. K street er tilleie ved henvendelse til Vestkystens eksp. Huset er ny-indredet og vel oppudset. — Rimelig leie.

**Mrs. Mathilde Schinnes** 3215 So. 11th st. døde onsdag aften. Begravelsen foregaar fra Lynns lørdag kl. 1. Pastor Edwards vil forrette.

**Scandinavian American Lines** kalender er ankommet til hovedkontoret i Seattle og kan erholdes paa forlangende. 1321 4. ave., Seattle.

**Mr. Einar Nystad** reiser i disse dage hjem til Bodø, Norge. Hans hustru og barn reiste tidligere i sommer.

Naar De skal ha klædning eller frakker forandret eller istandgjort, saa bring dem til SLUTH, 759 St. Helens ave.—(adv.)

**Oscar II** ankommer til New York den 19. ds. med 343 passagerer.

**Scandinavian Fraternity** — Harmony Lodge No. 424, møter 1ste og 3dje tirsdag i maanede i Normanna Hall kl. 8. Pres. Edwin Johnson. Fin.sekr. O. G. Reese, 1153 Tacoma ave. — Chairman for sykekomiteen, mrs. Esther Dahl, 3801 So. 10th st. Telefon Proctor 2864-Y.

**Mr. Ed Haugen** fra Harlowton, Montana, var forleden paa besøk hos sine gode venner fra østen, mr. og mrs. Buringud. Mr. Haugen er ansat ved Northern Pacific R. R. Co.

**Trønderlaget** vil avholde en rømme[illegible]cial i den store [illegible]aa i Normanna [illegible]. nov. Et lite pro[illegible]git og rømmegrøt [illegible]orfriskninger vil [illegible] kl. 8 til 9:30 og [illegible] anledning til itt [illegible]jertelig vellkom[illegible]per paa en rig[illegible] — Se forøvrig an[illegible] nummer av bla[illegible]

[illegible]orges biblioteks[illegible]etten "Harmony [illegible]siste lørdags af[illegible]a Hall var des[illegible] vel besøkt, som man kunde ønske, tiltrods for det udmerkede program. Det er ikke meget opmuntrende, naar man husker paa det betydningsfulde arbeide disse to avdelinger nedlægger for organisationerne.

....Mænd og kvinder som vil lære barbering kan tjene gode penger og ha stadigt arbeide. Kom indom for oplysninger. Pris for barbering 10c. Klipping 20c.—The Moler Barber College, 1215 Pac. Ave.

**Mrs. Marie Tangen**, en søster avmr . B. L. Kirkeboe; mr. og mrs. R. Lehman, mr. og mrs. J. R. Lehman fra Newburg, Ore. besøkte mr. og mrs. B. L. Kirkeboe siste uke.

NORSK OPLYSNINGSKONTOR
Den norske avdeling av Foreign Language Information Service besvarer alle spørsmaal vedrørende immigration, besøk til gamle land, re-enter permit, pas, indkomstskat, amerikansk borgerret, kompensation, og alle andre spørsmaal vedrørende Amerika og dets love og en utlænding rettigheter i U. S. — Skriv paa norsk eller engelsk til
NORWEGIAN BUREAU
FOREIGN LANGUAGE INFORMATION SERVICE
222 Fourth Avenue, New York City

**Sønner og Døtre av Norge** sangkor harøvelse i kirken paa 17. og J st. næste mandag aften. Møt frem!

**Et møblert 4 værelses apartment** er tilleie. — Oplysninger gis i 1316, So. J st. (adv.)

**Norma Auxiliary** (Sangerdamerne) møter tirsdag aften kl 8 hos mrs. Geo. Johnson, 316 So. Kay. Alle medlemmer bedes om at møte. Sigrid Riise og Borghild Thompson beverter.

**Skrædder O. H. Sluth** har god søkning i sine nye vakre lokaler paa St. Helens ave. Hans forretning er en av de vakreste "down-town." Om De skal ha en ny dress eller frakke, eller Deres klær oppusset saa gaa ind til Sluth's naar De er nede i byen, adr. 759 St. Helens.

**Mr. og mrs. B. L. Kirkeboe** var tilstede ved mrs L. Tangens begravelse i Seattle onsdag. — Pastor Stubb forrettet. Avdøde var fra Sogn i Norge. Hun kom hit til landet i 1922 og efterlater mand og datter, samt 3 brødre i Seattle, far og mor i Norge.

**Et stort lyst værelse** med privat bad og garage er tilleie, 1608 So. L st. (adv.)

**At det er baade morsomt** og trivelig at ha venner og møte med, fik vi erfare siste lørdag da en venneflok fra Elim Ev. Frikirke overrasket vennerne Trane i deres hyggelige hjem paa Tacoma ave. — For flere maaneder siden hadde broder Trane den ulykke at falde ned og brække sin fot og maa endnu gaa paa krykker. Saa det var i anledning av at opmuntre ham litt vi møttes, men det var ogsaa søster Tranes fødselsdag den 11te, saa det var en dobbelt hensigt med dette uventede besøk. Flere sange blev sunget og korte taler av flere med de beste lykønskninger for fremtiden. Undertegnede fik i opdrag at overrække til søster Trane en liten pengegave. Derefter opvartet de omtænksomme kvinder med sit gode fra kjøkkenet. Vi skildtes med den sterkeste følelse av at det er godt i motgangs tider at bli opmuntret, men endda bedre at faa være med og være til opmuntring.—M. M. G.

**Federal Bakery** har hver uke forskjellige specialiteter av varer for søndagen. De mest delikate bakervarer erholdes i Federal Bakery, 11. og Kay st.

**Den Norsk Luth. Frikirke**, 15 og syd K st. H. P. Halvorson, prest. Søndagsskole med bibelklasse kl. 9:30. Norsk gudstjeneste kl. 10:45. Pastor Halvorson vil tale over "De levendes Gud." Sang av kvartetten og solo av mrs. C. O. Hogan. Kl. 7:30 Sang gudstjeneste samt prædiken. Menighetens sangkor vil synge "Praise Ye the Father," samt "Dear to the Heart of the Shepherd." — Olaf Lien vil spille et par nummer paa Hawaiian guitar. Salo av mrs. O. Moe. Pastor Halvorson taler over "Self Qonquest." — Tirsdag aften bibeltimekl. 7:30. Emne "Aabenbaringens bok." Onsdag aften kl. 7:30 korøvelse. Husk festen i Normanna Hall torsdag aften kl. 8, for barnehjemmet i Poulsbo. Kvindeforeningen møter torsdag eftm. kl. 2 den 22 ds. Mrs. L. Klock, 1201 So. Grant vil serevere. La os samles mange i mr. og mrs. Klocks hjem.

**Skomaker Magnus Grinde** har det travelt om dagene. Det er ikke at undres paa; folk liker den livlige sogningen og hans arbeide er jo ogsaa altid det beste man kan faa noget sted. Hans forretning er i Courtney Bldg., 11. og Kay st.

**Elsie Carlson** av Enumclaw, Wash. var sidste lørdag eftm. egteviet til Eino Flinkman av Cumberland, Wash. Vielsen foregik i den Luth. Frikirkes prestebolig, utført av pastor H. P. Halvorson. Vi ønsker de nygifte tillykke i deres nye hjem i Cumberland, Wash.

**Loge "Embla"**, Døtre av Norge gir et benefit cardparty fredag eftm. den 16. ds. i Normanna Hall. Lunch serveres kl. 12. "Cards" fra kl. 2. Mange pene præmier. Alle medlemmer og deres venner er hjertelig velkommen.

**Den Sydre Puget Sound kreds** av den Luth. Frikirke holder sit regulære møte i Den Luth. Frikirke paa Vashon Island. — Møte begynder med præken av pastor Tollefson den 29. nov. — Møterne fortsætter til søndag aften den 2. december. Samtaleemne er Mt. 6:5-16.

I. Tollefson, form.
P. A. Strømmen, sek.

**Det er ganske populært** for tiden at indta sin lunch eller middag paa Kay Street Restaurant. Henry Rolstad, den norske nordmand fra Minnesota er eier av forretningen.

**Den norsk-danske methodistkirke**, So. 16. og J st. Gustav A Storaker, pastor. Iaften (fredag) Epw. leaguemøte hos familien Peter Hansen, 920 N. L st. Lørdag form. kl. 10 konfirmanterne. Søndagsskole og bibelklasse kl.10. Norsk gudstjeneste kl. 11 med sang av koret. Ungdomsmøte kl. 7 og stor familiegudstjeneste kl. 7:30. Denne gudstjeneste holdes engang hvert aar og alle medlemmer og venner av kirken bedes at ta hele sin familie med til kirken den aften og sitte sammen i familiegrupper. Der vil bli sang av koret, Myamme kvartet og mrs. Abner Bergersen synger solo. Onsdag aften bønnemøte kl. 7:30. Torsdag aften kl. 7.30 kvindeforeningen i kirken. Mrs. Andrew Jacobsen, mrs. Alfred Jacobsen og mrs. A. Hicklyn serverer. Fredag eftm. kl. 3.30 Junior League.

**McMillan Bros.** har netop mottat en beholdning norske, svenske og danske fonografplater. De sælger ogsaa andre norske saker — ja like til norsk medicin tran.

**Elim Ev. Frikirke**, 14. og So. L st. — M. M. Gimse, pastor. Søndagsskole kl. 10 form. Prædiken kl. 11. Ungdomsmøte kl. 5. Bevertning efter møtet. Aftensmøte kl. 7:30. Bønnemøte hver onsdag aften kl. 7:30.

**Pikeforeningen** i den Luth. Frikirke paa 15. og syd K st. har sit aarlige utsalg lørdag aften den 2. dec. Godt program; lunch serveres.

**Hilda Eriksen Beauty parlor** bekjendtgjør at hun er flyttet til 1811 So. Kay street, hvor hun ønsker at møte gamle og nye kunder. Tel. Brd'w 3405. (Adv.)

**Den Første Norsk luth kirke**, So. 12 og I sts. O. J. Edwards, pastor. — Ungdomsmøte iaften (fredag) hos miss Evelyn Andersen, 1819 So. Wash. Konfirmanterne møter imorgen form. kl. 10. Søndagsskole kl. 9:15; engelsk gudstjeneste 10:20. — Norsk gudtieneste kl. 11. Thema: "Et glimt av Evighetslivet." Engelsk gudstjeneste kl. 7:30 aften. Thema: "Bibelens Hallelujah-ord." Koret synger ved begge gudstjenester. Bønnemøte hos Stang, 2519 So. J st. tirsdag aften 7:30 — avskedsmøte i det gamle hjem. Bibeltime ikirken samtidig, like saa korøvelse. Kvindeforeningen gir et missionsprogram i kirken onsdag aften kl. 7:30. Bevertning efterpaa. De som har missionsbøsser bringer dem. — Bønnemøte torsdag aften 7:30. Mandsforeningen møter fredag aften kl. 7:30 i kirken.

**Mt. View Norsk Luth.** menighet. O. J. Edwards, pastor. — Mandsforeningen møter i kirken lørdag aften. Engelsk gudstjeneste søndag eftm. kl. 3 med prædiken ved menighetens pastor og en tale av Dr. Tingelstad, Parkland. Speciel musik.

**Høstfest.** — Lørdag den 17. nov. kl. 8 aften kommer Elim Ev. Frikirke at feire sin høstfest. Vi venterat faa sang og musik-kræfter med os baade fra Seattle og Vashon ved siden av de lokale kræfter. Flere talere.

**Centralkirken**, 10. og G st. — A. L. Rustad, pastor. Søndagsskole 9:15 med bibelklasse. — Gudstjeneste kl. 11. Koret synger. Aftengudstjeneste kl. 7:30. Konfirmanterne møter lørdag form. kl. 10:30. Onsdag eftm. kl. 2 møter the Ladies Guild i kirkens parlors. Bevertning. — The Ladies Guilds aarlige basar og dinner avholdes iaften. Dinner serveres fra kl. 11 til 7:30. Basaren holdes samme tid. Konfirmanterne og ungdomsforeningen forestaar salgene.

**Første Luth. kirke**, Syd Tacoma, So. Warner og 62. st. — Edw. Søvik, prest. — Søndagsskole og bibelklasse kl. 9:45. — Gudstjeneste kl. 11. Emne: Den store forvandling. Onsdag den 21. vil kvindeforeningen serveremiddag i Masonic Hall, 56de og Union ave. Kl. 7 blir der salg av endel gjenstande. Konfirmationsklassen møter hver lørdag kl. 10. Søndagsskolelærerne møter hver torsdag aften kl. 7 præcis.

**Frelsesarmeen**, 1114 So. 12te st. — "Bascet social" lørdag aften. Søndagsskole kl. 3 eftm. — Frelsesmøte kl. 8 aften.

**Bethlehem Norsk Luth. kirke** Harrison og East G sts. L. J. Floren, pastor. — Søndagsskole med bibelklasse kl. 9:30. Kort præken i det engelske sprog kl. 10:30. Norsk gudstjeneste kl. 11; engelsk om aftenen 7:45. Der blir altergang under aftengudstjenesten. Orkestret møter for øvelse tirsdag aften. Korøvelse torsdag aften kl. 7 og 8. Konfirmantklassen lørdag formiddag kl. 10.

**Dr. C. Quevlie** taler iaften — fredag — ved ungdomsforeningens møte i Bethlehem Norsk Luth. kirke. Hans emne blir: Europe Today. Det er væsentlig med henblik paa syd Europa og især Wien at doktoren vil tale, da han nylig vendte tilbake fra et aars studieophold der. Der blir sang og musik. Kvindeforeningen serverer. Alle er venligst indbudt.

**Vor Frelsers kirke**, 17. og so. J st. M. Lono, pastor. Søndagsskole og bibelklasse kl. 10. — Gudstjeneste kl. 11. — Aftengudstjeneste kl. 7:30. Bibelklasse kl. 8 torsdag aften. Konfirmanterne møter kl. 10 lørdag form. Kl. 11 Barnekorkoncert. Koret synger ved alle gudstjenester. — Tirsdag aften møter cirklerne til sis novembermøte paa følgende steder: No. 2 og 3 hos mrs. L. B. McMichael, 2823 So. J st. og mrs. W. R. Stotlers 3008 No. 15th — for lunch. — No. 1 og 4 møter kl. 2 hos mrs. G. Langseth, 1101 Ea. 54th og no. 4 hos mrs. O. Braget, 2105 So. M st. Alle medlemmer og venner er paa det hjerteligste invitert. Cirkel no. 5 vil ikke møte før den første uke i december. De møter da hos mrs. Royn, 3716 So. J st. The Junior League møter onsdag aften kl. 7:15. The cam fire girls møter hos miss Helen Colbo, 2144 So. Ainsworth onsdag aften. Komiteen for Junior League er Maria Hall, Helen Heggerness, Armand og Thos. Bertram. — Alle gutter og piker er velkommen.

**Fredag og lørdag** næste uke gir damerne i Vor Frelsers kirke et salg av forskjellige slags gode fødevarer, — hjemmelavede, passende for taksigelsesdagen. Salget foregaar fra Peoples store, Rhodes Brothers og Crystal Market. Lørdag kun i Crystal Market. Glem ikke stederne.

**Toldinspektør Moholdt** har overtat sihn stilling som toldinspektør for Vadsø tolddistrikt med bopæl i Vadsø.

**STØT DIN PRESSE**
ved at anbefale den,
ved at skrive i den,
ved at holde den selv,
ved at meddele den nyheter,
ved at avertere i den, og
ved at kjøpe i de forretninger som averterer i den.

Send "Vestkysten" til venner i Norge.

Jeg ønsker at bekjendtgjøre for mine venner, at jeg nu sælger Chrysler og gode brukte automobiler for The
American Auto Company
Tacoma Ave. Ved Syd 2nd st.
Holder aapen om kveldene.
Tel. Main 844.
KARL KVARNØ

WASHINGTON BEAUTY SCHOOL
11th & Kay — Tel. Main 1324
Student Marcel ..... 25c
Expert ..... 50c
Permanent Vave ..... $5.00

General Insurance
— Fire, Auto & Accident —
JNO HOYT, Agent
Main 6704 — 129 Perkins Bldg.

Prof. Olof Bull
VIOLIN UNDERVISNING
Bernice Bldg. Tacoma

Cleaning - Pressing - Alterations
— Suits made to order —
K. Hjalseth
Tailor
1114 So. 11. St. — Tacoma, Wash.

Telefon Main 141
I. M. Larsen & Son
Sellmaker, Telte, Awnings, Flagg, og Camp utstyr
806 A Street Tacoma, Wash.

Regal CLEANERS & DYERS
MAIN OFFICE AND PLANT
1012-14 Center Street
Broadway 1181
CARL BERG Tacoma, Wash.

T. L. HOFTO
Violin-marker
reparerer alle slags instrumenter.
Sætter nye haar i violinbuer.
Lager av saavel nye som gamle violiner og tilbehør.
Nye og gamle instrumenter sælges for en kort tid til halv pris.
917½ Broadway

LOMME UHRE
ARMBAANDS UHRE
SPORTS UHRE
i stort utvalg hos
S. Grimstead
Norsk Juveler
Washington Building
11th & Pacific Avenue

VI TRYKKER
Clinton Hull Printing Co
Programmer, Billetter og plakater for alle anledninger
Godt arbeide Union priser
1111 Commerce St. Tacoma, Wash.

J. F. VISELL CO.
STATIONERS
Books in several languages
Steamship Agency
909½ Pacific Ave. Tacoma

PERMANENT WAVES
Everything included ....
$5.00
CARSON'S
739 St. Helens. — Main 916

Federal Bakeri'es
Stallens ..... 19c
Green Apple Pie ..... 24c
Cookies, 4 doz. ..... 15c

A NATION-WIDE INSTITUTION-
J.C. Penney Co. INC.
DEPARTMENT STORES
5424 South Union 1114 Broadway
1206 South Kay Street
Plenty of Style
And Oceans of Value In
Young Men's Suits
Two and three-button, single-breasted suits. Fine blue serges, unfinished worsteds, novelty weaves and stripes; twist fabrics in novelty weaves; cassimeres — broad and fancy group stripes and overplaids.
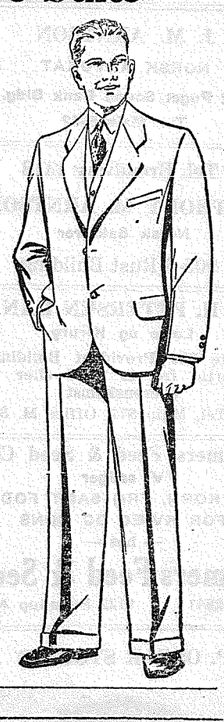
$24.75
Stylish, Smart Patterns
Carefully Tailored
Youthful Lines
Quality Fabrics
We also have three-button, double-breasted models in blue cheviots and fancy worsteds.
Extra Pants, $6.90

More Remarkable Values!
Silk Frocks

$9.90
Individually Selected—that's why you'll find such charming styles, such excellent workmanship, and such variety in this group!
These sprightly new dresses reflect the fashion-trends of the fall and winter seasons of 1928.
Satins and Crepes
and crepe-and-velvet combinations—in black, browns, Independence blue, red — in types for all daytime and informal occasions.
Sizes and Styles for Women, Misses and Juniors

Leketøi-Butiken
Bring dine barn over og se dette store utvalg av vakre dukker, luftskibe, mekaniske leketøier, autos og hundreder av andre saker de vil like. 2den etage.

HANSON'S
Den paalidelige Juveler
257 So. 11th St. Fidelity Bldg.

## NORDLANDSFISKEREN SOM BLEV 120 AAR

**Abel Eliassen fra Buksnes var den ældste mand som levet i Norge.**

"Nordisk Tidende" har tidligere hat en artikkel om Drankenberg — den norske "Methusalem." Drankenbergs hele liv og virke faldt imidlertid utenfor Norge. Nordlandsfiskeren Abel Eliassen Buksnes, som hørertil vor tid, maa derfor sies at være den ældste mand som har levet i Norge, idet han blev 120 aar gammel. Han døde i 1918, og like til de allersiste aar puslet han med litt arbeide. Hans arbeidsdag begyndte i krigsaarene i begyndelsen av det 19. aarhundrede og sluttet i verdenskrigen. — Det er en rekord, som vanskelig kan slaaes selv av de indianske "Methusalemer" man hører om fra tid til anden. Hvor gammel disse indianere er kan aldrig sies med sikkerhet, men Abel Eliassens alder var helt paa det rene. I hans sidste leveaar blev det gjennem sognepresten, i hans fødebygd konstatert at han saa dagens lys i 1796. Det var i Buksnes prestegjæld i Lofoten. 7 aar gammel kom Abel til sognepresten i Vaagan, og her begyndte han sin lange arbeidsdag som gjætergut. Det var i de vanskelige krigsaar fra 1807 til 1809. Der hersket forfærdelige tilstander nordpaa i de aar. Man levet i dager og ukevis paa tørfisk og vand og etslags brød bakt av bjerkebark græsfrø, rogn og litt mel.

I 1812 var Abel Eliassen med en Nordlandsjagt til Bergen. Paa tilbakeveien blev jagten forfulgt over Stathavet av et engelsk orlogsskib. Den seilte for bare livet, og det lykkedes den efter tre vellykkede kuvendinger at kome ind paa et sted, hvor den engelske krigsmand ikke turde følge efter. Da Abel var blit helt voksen kar flyttet han til Buksnes, hvor han senere bodde heel sit lange liv. — Han deltok i Lofotfisket i etpar mandsaldre. Gift var han tre ganger. Første gang han giftet sig var han adskillig tilaars og hans hustru var over 50 aar. — Sidste gang var Abel 96 aar og hans nye hustru 76 aar. — De bodde længe i Gravdal i Buksnes, hvor kommunen hadde lat bygge en liten stue for dem. — Men saa opstod der engang ildebrand i stuen. Abels kone var baade halt og skrøpelig, men gamle Abel tok hende paa sine arme og bar hende ut. Bakefter bar han ut det meste av indboet. Huset brændte ned og ektefællerne kom paa hver sin kant. Konen blev indlagt paa sykehus og Abel paa kommunegaarden. Det var 12 kilometer mellem disse steder, men hver eneste lørdag gik han tilfot den vei for at se til sin kone.

Av utseende var Abel Eliassen en vakker og storvoksen kar. Som ung maa han ha været i besiddelse av rene kjæmpekræfter, men selv efter det fyldte 100 aar var han sterk som mangen 50-aaring. Gjennem hele sit liv var han en lidenskapelig tobakstygger og røker, men spiritus brydde han sig ikke videre om. Da han var 110 aar gammel maatte han læse med briller, og det syntes han var meget beklagelig, men helt til sin død læste han udmerket, naar brillerne bare var iorden. Syk kunde ikke Abel Eliassen huske han hadde været og gamle folk som saa ham i hans sidste leveaar sa, at han saa akkurat likedan ut som 50-60 aar tilbake i tiden.

Da kong Haakon i 1910 foretok sin første Nordlandsfærd var Abel 114 aar gammel. Det var bestemt at landets ældste skulde faa hilse paa kongen, men det blev uveir, saa han reise med baaten fra Buksnes maatte indstilles. Abel Eliassen levet under ikke mindre end 9 konger i Norge: Christian VII, Frederik VI, Christian Frederik Carl Johan, Oscar I, Carl XV, Oscar II og Haakon VII.

## KIRKELIG OPLØSNING ELLER SAMLING?

**Av sogneprest Vedel.**

Kirkelig opløsning eller kirkelig samling, var emnet for et foredrag sogneprest Erik Vedel nylig holdt i Oslo.

Sognepresten mente at baade erfaringen og historien hadde vist at den norske kirkes utvikling til statskirke hadde været rigtig. For endel aar tilbake blev det arbeidet meget for en fri folkekirke, men den tanke blev opgit, da det viste sig at der ikke var stemning for den. Nu er slagordet kirkens selvstændiggjørelse. I ly av det drives arbeidet for en snever bekjendelseskirke. Det gjælder at ha den ytre etikette i orden — det er skinnet det kommer an paa, og fortielsessystemet brer sig i strid med kristendommens aand og til skade baade for den enkelte og for kirken.

Det maa arbeides paa at skape rene linjer, og man har to veier at vælge mellem. Enten maa stat og kirke skilles eller ogsaa maa det skapes en kirkelig samling. Foredragsholderen trodde at det første alternativ vilde være til skade baade for kirke og stat. Man vilde faa en splitet og fattig kirke, og hele folkets kultur og moral vilde svækkes. Det vilde derfor være bedre at vælge den anden utvei: kirkelig samling.

Kirken er en gren paa det store samfundstræ. — Men den har ikke fulgt med tiden og holder paa at bli en hemsko for alt sandt og ærlig kristenliv, fordi den slæper paa altfor meget gammelt. Den har aarhundreder, ja aartusener gamle bekjendelsesskrifter, som ikke kan gi uttryk for nutidsmenneskers kristentro.

Hvor mange nutidsmennesker er det forøvrig som har læst bekjendelseskriften og vet hvad den indeholder? En stor del av presterne sier at de har brutt med den juridiske fortolkning av bekjendelsesskrifterne, men med skin av det kan det sies at saalænge man har dem, er man ogsaa bundet til ordlyden. Dette følges dog ikke konsekvent, og det hele blir løst og tilfældig. Det vil heller ikke nytte at flikke paa de gamle bekjendelsesskrifter, de er milepæler paa utviklingens vei og faar staa for det de er. Men vi kan ikke længer i dem se uttrykkfor vor tro, og derfor maa vi faa en ny bekjendelse.

Som formel for en ny troesbekjendelse foreslog sognepresten følgende:

"Jeg tror paa Gud, vor himmelske far, og paa Jesus Kristus, vor herre, som forkyndte evangeliet om Guds uforskyldte kjærlighet til alle mennesker og i liv og gjerning fudkommen virkeliggjorde Guds vilje og stiftet et broderskapets samfund med optagelse ved daaben."

Det inderste i dene formel er at den betoner at Gud er fader og at Kristus er herren; den er vid og rummelig og gir plads for alle avskygninger. Den er ogsaa i pakt med Luther og reformationen. Nogen vil finde at den er for almindelig, men det er netop hvad den burde være, ingen retning maa faa lov til at forpakte statskirken for sig alene.

Man vil ogsaa si at bekjendelser lages ikke, de springer frem som resultatet av lange brytninger, men de bekjendelser vi har er ogsaa kommet istand uaa kirkemøter og vedtat med flertal, og vi har vel ogsaa hat brytninger og strid nok til at det kan vokse frem en ny bekjendelse.

Ogsaa de kirkelige lover og bestemmelser maa revideres; de stammer fra enevoldstiden og har tildels et militært tilsnit men de kan fremdeles brukes soms tøtte for en hovmodig og chikanøs optræden.

Det kan ikke nektes at vor kirke trænger reformation, men det er ikke for at skade den vi foreslaar forandringer, uttalte sognepresten. Det er fordi vi elsker den. Man maa staa vagt om kirken mot intolerance og undertrykkelse og kjæmpe for at ærlighet og sandhet faar sitte i høisætet.

---

Læreren: Kan du si mig navnet paa Jacobs tolv sønner?

Eleven: De het vel Jacobsen alle sammen.

## UNDERSLAG

Mandal 20. okt.: Disponenten for Fiskernes Salgslag er anmeldt for underslag av 5000 kr.

## Det er ære for Norge - -

Sir Karl Knudsen kommer træt gjennem lobbyen i Hotel Bossert. En stor del av natten har han tilbragt blandt landsmænd paa fest i Det norske selskap, men da han nu engang har lovet undertegnede en liten samtale før han igjen forlater byen, bryter han hvilen over og møter præcis. Men, sier han, hadde jeg visst at jeg virkelig var saa træt som jeg er, hadde jeg ikke lovet Dem dette.

— New York er en trættende by, sier Sir Karl. Den ligner ikke London meget. Der arbeides ogsaa intenst i London, men ikke som her, hvor arbeidet synes mere at være paa overflaten; folk lever i et jag her, synes jeg, der jages efter alt. — Englænderne er roligere, de er ikke saa overfladiske, de jager ikke, skjønt London ogsaa naturligvis er en krævende by. — Det skal bli godt at faa komme ut paa landet nu og hvile ut efter reisen vest og efter opholdet i New York.

— Men hvad er det egentlig De har tænkt at spørre mig om.

— Hensikten med Amerikareisen først og fremst?

— Den er dobbel. Jeg vilde gjerne besøke min slekt herborte og dernæst se litt av det norske Amerika. Da jeg for 3 aar siden læste professor Rølvaags bøker "Riket grundlægges" og "I de dage", bestemte jeg mig for dene tur; jeg vilde se nordmændenes arbeide her i Amerika paa nært hold.

— Og Deres indtryk?

— Overvældende. Her hadde de norske indvandrere skapt stater i Amerika som jeg ikke hadde tænkt mig. Men for et forfærdelig slit da, et slit som grænser ind paa det tragiske. Naar jeg gik derute i Nord Dakota og møtte de gamle pionerer, slog det mig dette med slitet, det stod likesom skrevet i ansikterne. — Jeg tænkte paa fjeldbonden hjemme i Norge, hvis arbeidsdag har faldt noget lik den norske utvandrers. De kom ikke til noget slaraffenland da de kom hit.

Det er meget vigtig for os at se paa dette arbeide. Det er historie, en historie som maa knyttes sammen med vor som Norges gamle og nye historie er knyttet sammen.

— Og det norske særpræg har holdt sig?

— Ja, de har bevaret det uten at jeg tror de vet det selv. Tragedien ved disse folk er at de ikke vet om at de er blit ledet av norsk aand. Men vi maa heller ikke glemme at de er amerikanere, som ubevisst, tror jeg, er drevet frem av norsk arbeidslyst og norsk mot. Det er en ære for Norge dette arbeide pionererne har utført paa Amerikas prærier.

— Hvad var det som særlig fanget Deres interesse derute?

— Historielaget først og fremst og dettes dygtige mænd, dernæst kirken og skolerne, som har bundet folket sammen til en enhet. Jeg har al respekt for kirkens arbeide, men jeg tror at Historielaget vil bli den platform som kan samle dem og os alle. Jeg saa i en notis i Nordmandsforbundets blad at utvandrernes historie skulde skrives i Norge. Jeg er ikke enig heri. Norge skal derimot skrive utvandringens historie og nordmænd i Amerika skal skrive sin egen historie. Da naar man det beste. Jeg tror ogsaa det vbilde være godt om nordmænds historie i Amerika gik ind i skoleundervisningen der hjemme, likesom Norges utviklingshistorie skulde optas ved skolerne her.

— Hvad tror De er grunden til nordmænds vellykkede arbeide her?

— Deres overflod paa energi og altid merkbare uenighet. Er ikke dette rart igrunden — altid uenige, men allikevel saa dygtige i samhold? — Se paa svenskerne som er et meget større folk, der staar ikke slike mindestener efter svenskerne i Amerika. Hvorfor? Jeg tror det komer av at svenskerne altid maa ha en leder og mens de gaar og venter paa denne, blir arbeidt glemt. — Blandt nordmænd vil alle være ledere, og dette faktum gjør at alle sætterarbeide igang og noget blir utført.

— Og nordmændenes fremtid i Amerika?

— Jeg tror at nordmændene her har gode chanser, naar det specifike norske faar komme til sin ret. Da vil de naa langt som politikere, dommere og kunstnere. For den tid vil komme da ogsaa Amerika vil faa sin politik som man har den i Europa. Et liberalt parti vil opstaa, og da er nordmændenes tid inde.

— Hvorfor tror De at nordmændene altid slutter sig om det republikanske parti her? — Det er mange som synes dette er rart.

— Forklaringen ligger i at nordmændene da de kom her blev inspirert av kampen mot slaveriet. De gik ind i denne kamp og lever nu paa traditionerne.

— Hvordan er situationen for nordmænd i England?

— England er overutviklet og byr ingen chanser. Vi har enganske liten koloni i London. Og fordi London jo engang er verdenscentrumet, blir plikterdne for os uforholdsmæssige, men jeg tør si at de krav som har møtt os er blit møtt med respekt.

— Hvor længe har De selv bodd i England?

— I 38 aar.

— Og endda nordmand?

— Ja vi blir aldrig noget andet. Det er noget bedaarende ved Norge som altid vil dra os som er utvandret. Det er ikke bare landet og landets natur. Det stikker dypere. Vi kan faa vore virkefelt hvorsomhelst paa jorden, vi kan faa det godt paa alle omraader, men hjem drages vi — altid, altid.

— Hvor skal De nu reise?

— Til San Francisco først, senere lit rundt i landet og saa med baat gjenem Panamakanalen tilbake hit ved juletider og tilslut hjem.

— — — —

Sir Karl Knudsen er som bekjendt en bror av skuespiller David Knudsen som netop i disse dage har avsluttet en oplæsningsturne gjennem det norske Amerika. Han kom til London i 1890, hvor han blev ansat i mæglerfirmaet Clarkson & Co., og er siden 1919 en av firmaets direktører. Han har indlagt sig betydelige fortjenester ved at arbeide for fremme av handelsforbindelsen mellem Norge og England, bl. a. ved sin andel i grundlæggelsen av Norway House i London. For sine fortjenester av skibsfarten under krigen blev han av den engelske konge 1920 ophøiet til 'Knight of the British Empire.'

N.H.R. (i Nord. Tid.)

## NORSK SJØMAND DRÆPT

"Nord. Tid.", Brooklyn skr.: En sørgelig ulykke hændte forleden en sjømand fra Stavanger, nemlig Svend Knudsen, født i 1884. Knudsen, som en tid lang hadde været paa hospital for feber, bodde i et boardinghouse for at avvente hyre. En kveld han og nogen andre sjøfolk hadde besøkt en kafe næste dør, kom de i klammeri med verten, som da slog til Knudsen med en haard gjenstand i hodet. Knudsen maatte hjælpes til sit logi, hvor han opholdt sig i flere dager og var meget lidende, indtil han blev tat paa hospital. Efter tre dages ophold her avgik han ved døden grundet brudd paa hjerneskallen. Da man fra hospitalet fik rede paa, at det var tvilsomt at Knudsens liv stod til at redde, skjønte man at det var et alvorlig tilfælde. — Man underrettet politiet, fik tak i endel vidner, og nu sitter kafeverten arrestert, anklaget for manddrap.


**DR. MAYFIELD**

Fhv. militær og jernbanelæge
Fhv. lektor i Medical Klinik
35 aars praksis
Medicin fri. Ingen smerter.
3 indsprøitninger av 606 for 25c
Kontortid fra 10 fm. til 8 aften.
1. og 2. etage i Washington Bldg.
705 1. Ave. Seattle, Wash.

**En sikker og god penge anbringelse**

Garanteret 8 pct. Certificates er basert paa sikre laan, som er betalbare over en serie av maaender.

Disse laan er ikke bare garantert til os ,men ogsaa beskyttet ved assurance.

Har ingen store enkelte laan; — laanene er gjennemsnitlig paa $250 hver, saa noget større tap kan ikke forekomme fra nogen kant.

Gjennem vor forretningstid har netto beholdning blit regelmæssig forøket, og har aldrig blit reducert ved tap.

Tænkende mænd av god forretningsmæssig bedømmelse er blandt vore aktionærer — ti kontoer representerer over $160,000.

Vore certificater betaler 8 pct. kvartalsvis og har altid betalt paa forlangende. Vi har ingen salesman og har aldrig betalt nogen nogen kommission ofr at faa solgt certificater, og noget certificat har aldrig blit solgt under sin værdi.

VI INVITERER TIL NØIESTE UNDERSØKELSE

**W. N. Doub**

305 Rust Building
16 aar i Tacoma — Resources over $550,000

**Stor Jul-Exkursion**

**Til Vikingernes Land!**

Personlig ledsaget av **Hans Thorsdalen** fra Minneapolis til Skandinavien
Avgang fra New York med kjæmpedamperen

**'AQUITANIA" 5. December**

**Se London's seværdigheter uten ekstrautgifter!**

Ingen toldundersøkelse eller pasvisering i England. Bagagen ekspederes fra N. Y. helt til Skandinavien. Thorsdalen, velkjendt Cunard representant og leder av fjoraarets Juleexkursion vil sørge for at de reisende faar en behagelig tur. Han er erfaren og godt likt. For nærmere oplysninger eller brochurer, henvend Dem til Deres lokalagent eller

**CUNARD LINE**
407 Union St., Seattle, Wn.

**'S|S 'AQUITANIA"**
45,647 ton—901 f. lang
Dette skib er verdensberømt for sin størrelse, hurtighet, uovertrufne bekvemmeligheter og betjening.

**Grav-Monumenter**

Tel. Main 2214
**Pacific Monumental Works**
Gir beregninger av alt slags stenarbeide og monumenter.
DAVID S. McKENZIE, Prop.
2015—2017 Pacific Avenue
Tacoma, Wash.

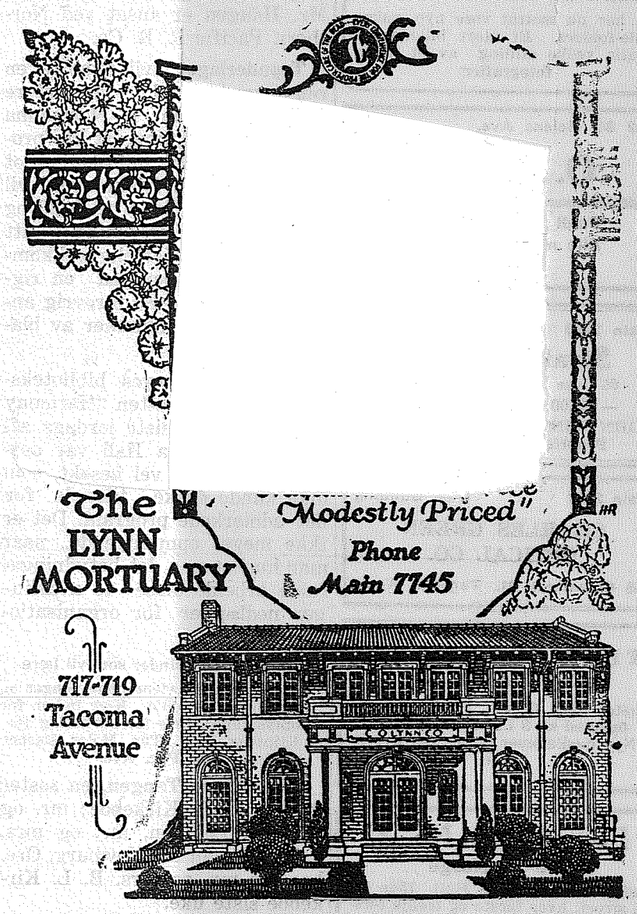


**Hvorfor er De syg?**

Urenheder i Systemet er Aarsagen til de fleste af de almindelige Sygdomme.
Disse Urenheder kan kun fjernes, naar Afførings Organerne befinder sig i den rette Tilstand.

Dr. Peters
**Kuriko**

er bekjendt for sin Indvirkning paa disse Organer, den hjælper dem til at affondre forgiftede og udnyttede Stoffer.
Den første Flaske vil bevise dens Fortrin. Det er et gammelt, simpelt Urtemiddel, som indeholder intet, undtagen hvad der vil gjøre Systemet godt.
Spørg ikke Apotekeren derom, da det kun bliver leveret af specielle Agenter. For nærmere Underretning tilskriv
**Dr. Peter Fahrney & Sons Co.**
2501 Washington Blvd. — Leveres toldfrit i Canada — Chicago, Ill.

FORENINGER OG PRIVATE SOM ØNSKER PAPIR, KONVULUTTER ELLER ANDRE TRYKNINGSARBEIDER FAAR DET BILLIG OG VEL UTFØRT HOS OS.

VI ER DEM BEHJÆLPELIG MED OVERSETTELSER OG ARRANGEMENT AV DERES TRYKSAKER UTEN EKSTRA OMKOSTNINGER — — — — — — —

**Vestkysten's Trykkeri**
1004 So. 11th St.

J. M. ARNTSON
NORSK ADVOKAT
512 Puget Sound Bank Bldg.
Tel. Main 5402

Tel. Broadway 1418
ANTHONY M. ARNTSON
Norsk Sakfører
905-6 Rust Building

Dr. H. PETERSEN DANA
Læge og Kirurg
Suite 330 Provident Building
Kontortid fra 12 til 6 eller ved overenskomst
Res. Tel. Main 877, Office M. 3378

Farmers Feed & Seed Co.
Vi sælger
HØI, KORN, FRØ SAMT FODER FOR KVÆG OG HØNS
— hos —
**Farmers Feed & Seed**
Main 2641 — 1122 Puyallup Ave.

P. OSCAR STORLIE

Syd Tacoma Begravelsesbyraa
Vi gir en vakker begravelse for saa litet beløp som $60.
5036 So. Union Ave. — Tacoma

Naar De skal reise til
**Norge, Sverige Danmark**
eller sende efter nogen
saa kom indom kontoret og erhold alle nødvendige oplysninger

Affidavit of Support utskrives

**John Soley**
Agent for:
Den Norske Amerikalinje
Den Svenske Amerikalinje
Scandinavian American Line
1004 South 11th Street
Tacoma — Wash.

**MIKADO**

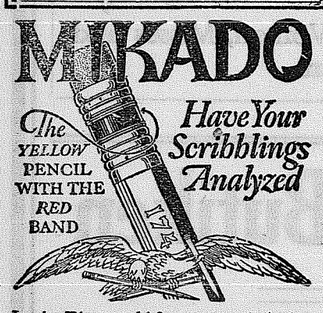


Louise Rice, world famous graphologist, can positively read your talents, virtues and faults in the drawings, words and what nots that you scribble when "lost in thought".
Send your "scribblings" or signature for analysis. Enclose the picture of the Mikado head, cut from a box of Mikado pencils, and ten cents. Address Louise Rice, care of
EAGLE PENCIL CO., NEW YORK CITY

**COPENHAGEN**
TYGGE-SNUS

VI GARANTERER
COPENHAGEN Snus er nu og har altid været absolut ren
Hvis Deres handelsmand ikke fører den paa lager, vil vi sende den til Dem per post til den regulære pris, 10 Cents per boks, indtil Deres handelsmand kan forsyne Dem. Frimerker modtages som betaling.
COPENHAGEN Tygge-Snus er verdens bedste skraatobak.
WEYMAN AND BRO.
United States Tobacco Co.
1107 Broadway, New York.

**Et probat middel**

En skotte var oppe til politieksamen i New York og blev spurt hvad en politibetjent skulde foreta sig for at splitte en stor forsamling.

— Hos os, sa skotten, tar man luen av og gaar rundt efter kollekt, saa forsvinder de allesammen.

Averter i Vestkysten

**STØT DIN PRESSE**

ved at meddele den nyheter,
ved at holde den selv,
ved at anbefale den,
ved at skrive i den,
ved at avertere i den, og
ved at kjøpe i de forretninger som averterer i den.

Abonner paa "Vestkysten"

Abonner paa Vestkysten

**KNUTSEN**
**Radiator & Fender Works**
Specializing in Straightening, Automobile Radiators, Fenders and Bodies
"Every Customer aSatisfied Customer"
Cor. 7th at Fawcett Phone Broadway 2424

# Det nye Berlin

## af Edvard Welle Strand

i "Lofotposten".

Berlin er blit amerikanisert, sier berlinerne med et skuldertræk, naar man spør om hvad grunden er til det kolosale tempo ved byen Spree har faat efter krigen.

Det er imidlertid en sandhet med modifikationer. Berlin er i virkeligheten paa en god vei til at bli amerikanisert med hen syn til tempoet, men ellers merkes der ikke meget til det som kan sættes i forbindelse med dette begrep. Berlineren idag er rigtignok en helt anden end berlineren før krigen, men allikevel er han en type, som har saare lite med amerikanisering at bestille. Det som berlineren forveksler med dette ord, er den demokratisering Berlin og berlinerne har gjennemgaat efter krigen. Berlin idag og Berlin for la os si 12 a 15 aar siden er ikke til at kjende igjen, saa kolosal er utviklingen baade i stor staden og dens omgivelser. Det er ikke bare det, at byen har hat med hensyn til vekst, at der er opstaat nye bydeler og kvartaler, men utviklingen har skapt et visst nervøst arbeidstempo, en rastløshet som før var ukjendt i Spreestaden.

Den egentlige aarsak til dette er vel nærmest det sterke økonomiske press som Tyskland har vært utsat for efter Versailles-freden, et press som fremdeles hviler som en mare over det tyske folk og som har skapt et arbeidstempo i haandverk, handel og industri, der ikke bare er kommet op ved siden av det amerikanske, men sandsynligvis overfløiet dette.

Og dette intense arbeidspress merker man kanske sterkest i rikshovedstaden .hvor saa mange av handelens, industriens og financens traade løper samen. Og dene rastløshet har forplantet sig videre—til gater, restauranter, kommunikationer, — et tempo, som har skapt et nyt Berlin og berlinere som dirrer av arbeidsnervøsitet, hvor han færdes, en mand, som ikke længer har tid til at klæ sig i smoking, naar han gaar til en teaterpremiere, eller spise sig riktig mæt paa en kafee.

Men berlineren bruker hverken tyggegummi eller rutebriller eller daarlig sittende klær i den utstrækning som amerikanere n, og han er ogsaa meget forsiktig med at lage sleng i sit sprok i den daglige tale, end amerikaneren. Han er med andre ord en meget mer akademisk paavirket type end gjennemsnitsamerikaneren, som berlineren forresten kjender meget godt fra gater, kafeer, teatre og sine financer efter krigen. Berlineren har ogsaa bevart sin elskværdighet og belevenhet i langt større grad end den race han selv mener han er blit saa sterkt paavirket av.

Det var likesom det gemytlige stivt og fornemt. Det som var mest karakteristisk for det, var den noget snobbete officerstype som bredte sig i gater og paa kafeer med monoklen i øiet, fyrer som overalt tok mest hensyn til sig selv, og efter beste evne forsøkte at opdra berlineren til uniformsdyrkelse. Dengang var det et helt farvespektrum av uniformer paa de store mondæne kafeer, uniformer saa forskjelligartet at man trængte fagkyndig veiledning for at skjelne melem grader og regimenter, hvis man hadde nogen interesse av det.

Det var likesom det egentlige Berlinergemyt paa kafeene blev kvalt av uniformene fra de mange keiserlige regimenter i Spree staden, og naar det slap sig løs, skedde det paa bekostning av uniformene, som virkelig var noget av den sure svie i øinene hos den ekte berliner.

Det varlikesom det gemytlige Berlin ikke vaaget at albue sig frem til sin rette plass i officers myldret paa gater og kafeer. Der blev vist en næsten pinlig respekt for uniformene overalt hvor de viste sig, en blanding av beundring og tilbedelse og underkastelse. De keiserlige regimenters uniformer dominerte fuldstændig storstaden Berlin—en officerkultus uten sidestykke i noget andet land.

En officers rynkede pande fik en hovmester til at skjælve i buksene og en opvarter til at slippe ned paa gulvet, hvad han holdt i hænderne. Naa, noget andet kunde man jo ikke vente hos et folk i uniform, som tyskerne dengang var, og i en storby, hvor den estetiske sans ikke var høiere utviklet, end at gjennemsnitsborgeren gik og be undret Siegesalle.

Nu er imidlertid uniformene og ordene som blest vek fra gater, kafeer og teatre, der har faat en mere jevnt borgerlig islæt. Det eneste fra keisertiden, som endnu gaar igjen er monoklen men den gjør ikke nogen virkning, naar den ikke er i selskap med en uniform, og en vakker dag forsvinder nok ogsaa den i al stilhet.

Kafeelivet er med andre ord blit baade mere borgerlig og friskere end før, men allikevel er det som om berlineren ikke riktig vaager at slippe sig løs paa kafeerne. Det skyldes det forcerte arbeidstempo. En utarbeidet mand er ikke oplagt til at være munter. Han søker mere en slags hvile, end adspredelse paa kafeerne efter dagens arbeidspress. Han har helle ingen forpliktelse til at være gemytlig tilhøire og tilvenstre. Han er bare streng og korrekt, og det faar være tilstrækkelig paa kafeen.

Der gaar nednu en del folk omkring paa kafeerne med ordener i knaphullet, men de interesserer ikke længer, vækker ingen opmerksomhet. Det nye demokratiske Berlin har tapt al ordens ærbødighet. Det eneste som respekteres, er det energiske arbeide, som skaper nye Reichmark til de nye rater til avbetaling paa krigsgjelden til ententen, et svælg, som sluker alt det guld som Tyskland er istand til at skaffe tilveie ved arbeide og laan.

Det overarbeidede Berlin som man møter paa kafeerne er derforuhyre stilfarende—uten fakter og høirøstethet, et enkelt og fordringsløst kafepublikum som ikke har raad til at tillate sig nogen luksus. Med uniformerne er ogsaa forresten smokingen praktisk talt forsvundet fra teatrene og selskapslivet i Berlin. En forretningsmand kan ikke tillate sig den luksus at ta en avstikker hjem og bytte klær han gaar til teatret og selskaperne i sine kontorklær, en tiltalende enkelthet i selskapsveien. Det er bare utlændingerne og kanske en del desorienterte provinsbeboere som endnu optrær i smoking paa kafeer og teatre, men de væner sig hurtig av med det. Berlins operaer og teatre er derfor hvad toiletter angaar for tiden sikkert de mest farveløse paa kontinentet, Rusland undtat. Derimot er vel den kunst som presteres den alvorligste og sandeste man kan se.

Selv om Berlin er blit saa demokratisk, at den har faat et fuldstændig nyt ansikt, har den allikevel forstaat at vise en stor pietet overfor det forbigangne. Der er ikke foretat saa mange omdøpninger av gater og plasser i demokratisk retning at det generer nogen. Der er endnu mere end nok igjen av Kaiser-, Kønig- og Hohenzollergater og plasser og Siegesalle er ikke blit avspærret som en museumsale, der bare kan sees mot entre.

Derimot har der vært forslag oppe om at rive baade Brandenburger Thor og Keiser Wilselm Gedanknis-kirke ute ved Kyrfyr stendam av hensyn til den voksende trafik i disse strøk, men endnu er der ikke skedd den rin geste overlast mot disse keisertidsminder. Berlineren er en ytterst langmodig herre som ikke foriler sig med at la det gamle Berlin fortæres pa demokratiets store baal. Han vil absolut ikke risikere, at han en dag pludselig ikke kjender sin by igjen. Hans stamkafe har kanske ikke vært underkastet forandringer paa et par menneskealdre og han forlanger ogsaa den samme respekt for sine gater og plasser, en tiltalende egen skap ved det demokratiske Berlin.

Og en anden tiltalende egenskap ved det nye Berlin er dets sunde reaktion mot titteluvæsenet, som ikke forsvandt samtidig med keiserdømmet, uniformer og ordener. Der sitter f. eks. endnu en god portion overdreven respekt igjen for doktor graden i Tyskland. Ja, selv i Berlin kan endnu en bebrillet fyr som kjøper en dagens avis hos en avissælger risikere at bli titulert doktor, hvis han gir sælgeren nogen øre mere end avisen koster. Men det hører heldigvis til sjeldenheterne.

Det er absolut ikke længer fint i Berlin at bli kaldt doktor Nei, det er nærmest noget av en fornærmelse at si doktor for ofte i daglig tale til en mand med doktorgraden — et bevis paa, at selv den siste rest av det sterkt overdrevne titteluvæsen i Tyskland holder paa at ryddes vek av demokratiets flot behandskede haand. Ja, demokratiet har fældt mange gamle guder i Berlin og det vil sikkert komme til at fælde endnu flere, hvis det kan tækkes berlinerne med det.

Men der maa fares frem med en viss lempe og forsiktighet for at undgaa at vække altfor megen forargelse. Det vil nødig gjøre sig til en skyteskive for den giftige Berlinervittighet. Det stemmer endnu ikke helt med alle berlineres politiske temperament at alt demokrati i Berlin skal lanceres fra gate har ialfald hittil gjort en uhyre stor indsats i Berlins fort satte demokratisering - og montro om det ikke er tempoet fra dens reaktionslokaler og rotationspresse som har forplantet sig til berlineren og av ham er blit forvekslet med amerikanisering!

Og det er igrunden meget betegnende for berlineren at han heller foretrækker at si, at Berlin er blit amerikanisert istedetfor at bruke uttrykket demokratisert — netop fordi han selv lever mitt oppe i den store demokratiske proces uten egent lig at være fuldt enig i de virkninger dens veier og metoder har ført til hans egen by.

Demokratiet har imidlertid ikke gjort Berlin triviel og uinteressant: Nei, det har tvertimot git den fremdeles meget velsoignerte by en interessantere profil end før gjort den livligere og gemytligere. Der er ikke længer plass for den bornerte stivhet, som før var saa karakteristisk for Spreestadens borgere,en stivhet, som laapaa grænsen av en slags uhøflighet og fornem tilbakeholdenhet over for en fremmed — en uklædedeligreservation som imponerte mange, men støtte endnu flere.

Demokratiet har skapt en fri og utvungen berliner som vilde ha vært en behagelig og underholdende selskap, hvis han ikke hade vært saa sterkt optat — ikke av sig selv, men arbeidet, regjert av det nye tempo fra morgen til aften. Berlineren idag er den overarbeidet borger som gaar tidlig tilsengs for at hente nye kræfter til næste dags haarde arbeidspress, og Berlins natteliv har derfor ikke nogen sterk øinespringende farve, uten dog at være helt graat og farveløst.

Det motto, som idag kan sættes over Berlin er: En intenst arbeidende storby, hvor hvert individ har mereend nokmed dagen idag. Og det mest klædelige med denne arbeidende by er at dens teatre, operaer og koncertsaler altid er fulde av mennesker som ønsker hvile i kunsten efter dagens arbeide, en foreteelse, som vidner om høi kultur og et dannelsestrin, som ikke alle kontinent-storbyer er i besiddelse av.

Berlin idag er ikke livsglæby og netop derfor er dens fysiognomi interessantere end andre storbyers, en skarp og klar profil, et energisk særmerket ansikt!

### GRAVFUND PAA GOTLAND

Der meddeles fra Sverige, at der ergj ort et meget interessant gravfund paa Gotland i Østersjøen. Der ernemlig fundet en grav som stammer sig fra 1361.

Fundet sies at være uten nogen sammenligning i arkæologisk forskning med hensyn til størrelse og historisk værd.

Man tror at dene grav skriver sig fra Valdemar Atterdags dage, da han indtok Gotland omkring 1361, da han med en stor styrke erobret det sterke hanseatiske handelssted Visby.

**Byg nu**
Mænd med fremsyn tar fordel av det lave market.
De bygger, naar andre — mere betænkelig mænd — venter. Nu er prisen paa meterialer rimelig, og nok av god arbeidshjælp at faa.
Adlyd dette raad og begynd nu. Vi vil med fornøielse gi Dem alle oplysninger.
**City Lumber Co.**
— Like over 11. St. broen — et kvartal nord.
CITY LUMBER CO. M. 4100

Norsk
**MEDICINTRAN**
(Codliver Oil)
DIREKTE FRA NORGE
hos
**LIEN & SELVIG**
11th og Tacoma Avenue

Madison 1409
**HANSEN MOTOR CO.**
CHRYSLER DEALERS
Three Great Cars—58, 70, 80
5629 So. Union South Tacoma

Malt og Hops — Utstyr for flasker
Aluminiumsvarer — Alslags Malt
**Brodie Supply Company**
916 Commerce St. - Tacoma, Wash.
Telefon Main 1916

NAAR DE SKAL HA
**VED**
saa husk at Bob Oman sælger beste slags opland 'Slab and Blocks' — 12 og 15 tommers — som aldrig har været i salt vand.
Leveres overalt i byen.
Tel. Mad. 360.

**FLIT**
DRÆPER FLUER
MOSQUITOES
og andre Insekter

VI SPARER DIG PENGE PAA APOTEKERVARER
**Broadway Drug Co.**
RAYMOND A. OLSON, Manager, efterfølger av BAGLEY DRUG CO.
13th and Broadway
Telefoner Main 2777
Aapen fra 7 form. til 12 midnat — Fri Prompt Delivery

### Lidt om den svenske Raspulin

**Har han hypnotisk makt?**

Den svenske Rasputin, som man kalder ham, har vakt den største interesse i Sverige.

Han er en sl egaslgir i

Man tror han er en slags religiøs fanatiker, og synes at ha en viss hypnotisk kraft over unge piker.

Lensmanden i Anundsjø, Sverige, har flere gange forsøkt at faa fat paa ham; men det synes som han ogsaa har en viss evne til at fordufte naar øvrigheten nærmer sig. Man er dog i stor tvil om at man er istand til at stoppe den utidige bevægelse, selv om man faar fat i Anderson, som hans virkelige navn er.

aPa Storsjø har han laast sig inde med 5 kvinder, 4 mænd og 2 barn. Her levet "mesteren" for nedrulelde gardiner med laaser og bommer for dørene. Det fortælles, at engang naar hans jordiske vandring er slut, skal hans tjenende aander føre hans støv til den evige stad, Jerusalem, for at begrave det der. Han selv er som liljene paa marken: Han saar ikke, han høster ikke, men blir allikeve forsørget.

En medarbeider i "Stockhom Dagbl." sier, at han har talt med manden og at han paa ingen maate gir noget mystisk indtryk. Det er en stille alvorlig person med et rolig blik i de brune øine. Hans stemme er roig og klangfuld med en syngende dialekt.

— Min lærer er Jesus, sier han. Ikke den gamle ortodokse tro, men en bygget paa kjærlighet og forsakelsens grundlag. — Elsk din næste som dig selv, gaa forsakelsens vei og lev som Jesus lærte os at leve. Kristi døde ikke fordi han ønsket at dø eller fordi det var forutsakt, eller fordi at han ved sit blod skulde sone for verdens synder, som menneskeheten har begaat eller skal begaa, men fordi han i sin selvopgivelse vilde lide for sin kjærlighets skyld. Han forsaket alt her paa jorden, fordi han elsket sine medmennesker og var et menneske som dem. For at vandre Jesu vei maa jeg ogsaa elske mine mednennesker og gaa forsakelsens vei.

At kvinderne drages til ham ved hypnotisme benekter han. Jeg har ingen makt, men indbyr dem til at følge mig paa menneskekjærlighetens og forsakelsens sti.

En av de fire kvinder, som sitter søndagsklædt og stille, skyter ind:

— Opdrat i et religiøst hjem har jeg siden min ungdom søkt at rette mig efter biblens ord. Da jeg møtte Anderson saa jeg at hans vei var den rette og jeg er glad og lykkelige over valget.

### DEN FRILYNDE UNGDOM

**Sangen og folkeviseleiken**

Ungdommen er opdriften og det byggende grundlag for et folk. Ungdomsarbeidetr er et stort og vanskelig arbeide, det følger ansvar med det, større end noen tror. Den frilynde ungdom skulde være kjernen i ethvert folk. Men er den det? skriver et norsk blad.

Efter at ha vært paa de forskjellige stevner i sommer, fik man et bra indtryk av ungdommen . Vi maa si, at indtrykket ikke altid var av det beste. Man kan næsten si, at dansen har indtat den største plass og ser ut til at betraktes som det byggende grundlag for den frilynde ungdom; er den føde for en ungdoms sjel, saa er det naturligvis bra.

Omman kunde trænge dansen tilbake og gi sangen og folkeviseleikene en bredere plass vilde meget være vundet. Det er nu ungdomslagenes tanke, og det er en god tanke; et ungdomslag uten sang er som en vaar foruten fuglekvidder; det beste i ungdommen er død hen. I den senere tid har det vært sjelden at faa høre sang. En og anden gang kan man vel faa høre en og anden fylle-kompossition paa fele. Er dette sjælen i den frilynde ungdom? Nei, en frilynde ungdom er en syngende ungdom. Sang og musik danner karakter og fryder sjelen.

### STORFYRST NICHOLAS

Storfyrst Nicholas av Rusland skal, ifølge franoske blade, ha opgit ledesen av den antibolsjevikske organisation 'Voja' og skal slaa sig ned for resten av sit liv i Paris; han har opgit met nogensinde vil bli oprettet i Rusland.

Send "Vestkysten" til venner i Norge.

**STØT DIN PRESSE**
ved at holde den selv,
ved at anbefale den,
ved at skrive i den,
ved at meddele den nyheter,
ved at avertere i den, og
ved at kjøpe i de forretninger som averterer i den.

Prøv en annonce i "Vestkysten — det betaler sig.

Special reduced fares EAST FOR Thanksgiving Nov. 24th only
Final Return Limit Feb. 28th 1929
FOR FURTHER INFORMATION call agent named below
UNION PACIFIC
NORMAN HALL, C. P. & T. A.
T. I. McGRATH, D. F. & P. A.
114 S. Ninth St. — Tacoma, Wash.

Bedste
**UHR-REPARATIONER**
Jeg reparerer din "Big Ben" Vækkeruhr
**K. Andersen**
1125 TACOMA AVENUE

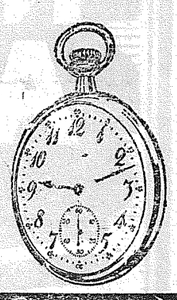

**Pacific Lutheran College**

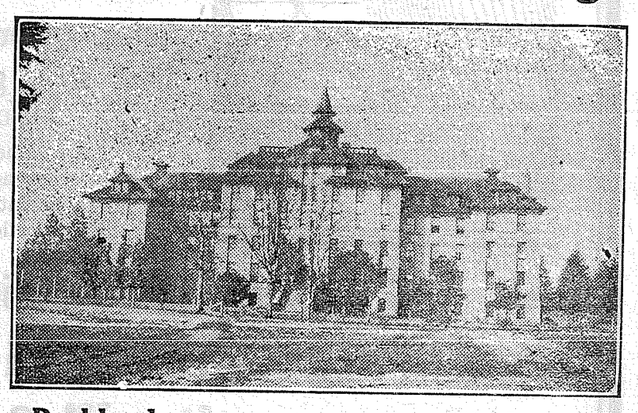

**Parkland - - Washington**
tilbyder nykommere en sjelden anledning at lære engelsk
EKSTRAKURSUS FOR NYKOMMERE
under erfarne lærere begynder den 22. oktober
Den beste tid for indtrædelse er ved begyndlsen av kurset
Katalog og nærmere oplysninger faaes ved henvendelse til Registrar, Pacific Lutheran College, Parkland, Wash.

**OVERLAND FURNITURE CO.**
FULDT LAGER AV MØBLER OG HUSUTSTYR
1130 Commerce Street, Tacoma, Wash.
YOUR NAME IS GOOD

**McMILLAN BROS.**
APOTEK MUSIKINSTRUMENTER
Recepter Specialist
Tre butikker: 111 Broadway, 911 Broadway, 11 & So. K St.
**Ekte Isdahls Medicin-Tran Cod Liver Oil**
75c per pint $1.40 per kvart
SKANDINAVISKE FONOGRAF-PLATER TILSALGS I BUTIKEN PAA 11. OG SYD "KAY" ST.

Slutter Slutter
**M. & G. Furnishing Store**
**253 So. 13de Street**
Vi blev tvunget til at akceptere for $15,000 av varer, som var kontraktert for siste vaar før vi hadde bestemt os til at
**Slutter forretningen**
Vi selger derfor varerne til nedenstaaende priser, som er tildels bare halvparten av den almindelige pris.

MENS SUITS AND OVERCOATS
$25.00 Young Mens Suits ..... $12.48
$35.00 Young Mens Suits ..... $19.85
$40.00 Young Mens Suits ..... $24.50
$25.00 Top Coat ..... $14.85
$ 2.50 Work Pants ..... $ 1.79

DET VIL BETALE SIG FOR DEM AT BESØKE DETTE GODTKJØPSSALG —
$6.00 Dress Pants ..... $3.98
Wights all wool Union suit, Reg. $6.00 sold for ..... $4.23
Part wool Union suits, Reg. $2.50 ..... $1.48
50 cents wool Sax ..... 33c

## Ved indhøstningen

Naar indhøstningen begynder, faar De da Deres del av denne?

De, som har sine penger indsat i People's vil snart faa ta del i gevinsten.

Spar nu og faa Deres del.

6 % VI HAR ALDRIG BETALT MINDRE

**Peoples Savings & Loan Ass'n**

Tel. Main 1948 — 1109 Pacific Ave.
C. P. Gammon, President — Mat. Opgenorth, Sec.



Det store

**SKOSALG**

paagaar

**nu**

**SAMUELSON SKO CO.**

GOOD SHOES FOR LESS
1110 So. K Street Main 3032


### SVALBARDKULLENES OPDAGER ER 60 AAR

(Forts. fra side 1)

vindt at komme til. Senere blev der gjort undersøkelser flere steder, blandt andet i Advent Bay, hvor man fandt store kullag og tok endel land i besiddelse. Om høsten vendte man tilbake til Trondhjem. — Alt var gaat efter programmet og man søkte at danne et selskap for utnyttelse av de fund man da hadde gjort, men man møtte ingen forstaaelse, men derimot oplevet man smil og skuldertræk fra de mange som viste bedre baade i Trondhjems brede gater og andetsteds. Faa eller ingen tegnet sig som aktionærer. Og hele denne store sak holdt paa at dø hen, men Næss slap ikke taket.

I 1901 blev saa forekomstene undersøkt av ingeniørene Getz & Grønvold fra Trondhjem, og de kunde fagmæssig bekræfte, at der var kul nok at ta av. Samme aar drog Næss ut paa en ny ekspedition, som imidlertid gav et negativt reshultat. I 1904 tok han ut hele 1000 hl. som blev prøvet i forskjellige bedrifter, paa dampskib og jernbane og de viste sig at være fortræffelige, fuldt paa høide med de engelske.

Endnu engang gjorde man forsøk med dannelse av et selskap, men forgjæves. Det var saa alt for faa som trodde paa de nye kulfelter og endnu færre som vilde ofre noget paa dem.

Det var i det hele saa store vanskeligheter at kjæmpe mot at man saa sig nødt til at overlate feltene til et amerikansk selskap Arctic Coal Co. i Boston som begyndte rationel drift i stor stil. I 5 aar var Næss fører for dette selskaps baater under de særdeles vanskelige isforhold som dengang hersket. Paa grund av ukyndig ledelse maatte det amerikanske kompani overlate ledelsen til Store Norske som fremdeles eier gruberne.

Og netop i disse dage har Svalbardkullene igjen været aktuelle, ikke bare i Norge, men over hele verden paa grund av deres rike oljegehalt.

Hr. Næss sluttet imidlertid sin kulfart paa Spitsbergen og blev i 1911 skytter og styrmand paa en norsk sælfanger med 45 mands besætning. I 1913 kom han ind i fyrvæsenet, først som assistent paa Fuglehuk fyr i Oslofjorden, senere som fyrvokter paa Tenholmen fyr ved Bodø og paa Støt fyr paa Nordlandskysten. I 1926 tok han avsked og bosatte sig i Trondhjem. Samme aar tildeltes han kongens fortjenstmedalje i guld for sit banebrytende arbeide for kulldriften paa Svalbard.

I sommer kom hr. Næss atter frem for offentligheten idet han var kjendtmand og islos med den svenske hjælpeekspedition efter Nobile, og en bedre mand kunde svenskerne neppe finde. —

Næss har oplevet adskillige eventyr under sit lange ishavsliv og mangfoldige er de historier han kan fortælle naar han bare kommer paa glid. Han er typen paa en fuldblods sjømand og Svalbardfarer, taus som graven naar det er nødvendig at tie, men lun og gemytlig naar ingen baand binder tungen.

### NYE BØKER TIL SØNNER AV NORGES BIBLIOTEK

Loge Norden No. 2, Tacoma., har mottat følgende nye bøker til biblioteket, som er utlagt til utlaan:

Sigrid Undset: Olav Audunsøn og hans barn.
O. Rølvaag: Peder Seier
Arnesen og Lundborg: "Italiatragedien paa nært hold.
Desuten er bestilt:
Gabriel Scott: Kilden
Kr. Elster: Litterære Essays
Barbra Ring: Lille Mette
Gudmundson: Arman og Vildis, samt Olav Duun og Elias Kræmmers nye bøker.

**Send Vestkysten til slekt og venner i Norge. Bladet koster for et aar til Norge $2.50.**

### BREV FRA SWANES

(Forts. fra side 1)

sent som det var — de første dage av juli — stod syrenene dog nu paa sit beste. Men sommeren kom sent iaar.

Norge og Sverige har meget vakree syrener, end vi har her i landet. De aller vakreste syrener jeg har set nogengang saa jeg i Frognerparken i Oslo. Og ikke det mindste merke til sykdom hos dem. Vore syrener her lider for tiden av en sykdom, som truer med at ødelægge den.

— Jeg maatte naturligvis gaa like ind paa dem, lukte paa dem. De hvite især var særdeles vakre og rene — saa klare og rene som barnetanker. Jeg maatte hen og klappe og lukte paa mulden, undredes paa hvadslags trollskap til jord man har her, at kunne producere disse undere

Det træffer at nogen fremmede spørger mig om mit yrke, hvad jeg "er" for noget og da svarer jeg helst gartner. Jeg vet aldrig at dette har brakt mig en cent i materiel fordel, det ser ut som om dette har litet at gjøre med det, til eller fra. Det har altid været en trang hos mig at rote i jora og faa noget til at gro.

Naturligvis var her "jord" i dene park som egnet sig for de øiemed det var ment. Og saa har de nok en hær av trofaste, villige arbeidere. Det var sjeldent godt stel — aldeles feilfrit var mit omdømme om alt jeg saa her.

Som det led utover dagen, kom det mer og mer folk. Og saa kom solen frem og synte os dugdraapene paa eng og blomst — taarer som skjen som diamanter i sollyset. Tidligere paa morgenen stod solen bak nogle mørke, truende skyer, men nu var tvilen borte — det skulde bli rigtig søndagsveir.

Som jeg sat og godtet mig over sakerne saadan i almindelighet, hørte jeg lyd fra en motorbaat. Jeg ante nok at vi her var i nærheten av kanalen, men ikke at den var saa like nær ind paa mig. Bare nogle skridt tok mig til bredden. Saa her, like under træerne, rendte de smaa, nette motorbaate, med sit søndagsklædte mandskap. Idyllisk? Ja, saa syntes nu jeg.

Senere paa formiddagen, da kirkeklokkerne ringte til høimesse, gik jeg hen og satte mig — og — drømte naturligvis. — Jeg længtet ikke saa litet denne søndags formiddag. Her var jeg kommet ind paa et sted, hvor jeg blev overvældet av omgivelserne — uten at ha nogen av "mine" at meddele mig til. — Samme følelse kom over mig i "kirken" i Trondhjem. — Jeg var i Paradis og — dog længtet.

Men se nu derhenne — en liten arme av Geranium, ved foten av en gruppe ældgamle, store trær, det minitiøse og det gamle. Det var godt saa. Bare nu disse døgnfluer kunde skatte det beskyttende hos sine venner. Det hænder at vi peker paa en plante og sier: Se saa simpel den er, eler kanske: den og den plante er meget "enkel," tarvelig. Det er nu den gamle historie om igjen. Det har mindre at si hvordan plaget ser ut, end hvordan det hænger paa og hvem det hænges paa. Et tarveligt sjal kan hænges paa person baade forelagtigt og ufordelagtigt. Disse Geraniums og Pelargoniums var sat paa en plads, hvorved baade disse og "pladsen" ophøiedes.

Jeg fandt et utal av Gloxinias og Knoldbegonier, planter som blomstret næsten hele sommeren. Disse planter dyrkes nu meget i Norge og Sverige.

Det var besynderligt at se med hvilket stræv de overvintret planten Laurus eller Laurbærtræet. Her hos os staar den jo ute aaret rundt, mens der maa den tas ihus for vinteren. — Den opbevares i store stampe med smaa hjul under — saa naar høsten kommer, ruller man simpelthen sommeren indendørs.

Deutzia, Forsythia, Hydrangea og Labernum var der meget av. En gartner indehar en stilling som ikke alene betyder dette at plante og vande, men det er tillike en kunstners stilling. Han maa være en sandere kunstner end den halvgamle dame, som smørjer rødmaling paa sihne kinder, saa at man nødes til at se bort fra hende.

Tænk, hvilket billede dette skulde blit: en av disse Evas døtre, med rødmaling paa læber og kinder, mellem de hvite syrener derhenne!

Folket som gjester her i parken, maa være ansvarsfuldt rene og snøgge av sig. Høitideligheten er ogsaa saa fremtrædende at man endog avholder sog fra at tale unødvendigt høit — meget mindre røke cigaretter og slænge fra sig overalt. Her hos os ser man ofte disse ansvarsløse slendrianer stryke en fyrstikke paa de mest urimelige steder: Paa en træstamme, et monument, eller inde i byen paa en dørkarm, ja endog paa selve døren! Og saa siden kaste cigar- eller cigaretstumpen hvorsomhelst. Opdragelse? Not much.

End om vi kunde lære dette — at hjælpe til at forskjønne, istedetfor at vansire hvorsomhelst vi færdes.

I midten av parken er der en stor bygning med en utsøkt restaurant. Her, fra en altan, spiller musikken fra middag og utover. En meget vakker fontæne findes her i nærheten.

Mit besøk i veksthusene var ogsaa meget interessant. Det høvet saa til at Orchideerne var i fuld blomstring — noget som den venlige kvinde her ikke glemte at minde mig om. Tænk for et syn! Denne plante er jo helst skjelden, men saa vakker!

Her var palmer i mange variationer og nogle usedvanlige høie. Og overalt den mest utsøkte orden.

I et av disse veksthuse fandtes en representation i planter, fra snartsagt alverden.

Da jeg var ved at forlate stedet, sa jeg til hende som synte mig omkring:

— Kanske naar jeg nu kommer itl Stockholm faar jeg se en enda skjønnere park?

Hun smilte og svarte noksaa bestemt:

— Det tror jag knappast.

Og hun hade ret. Der er deilige parker i Stockholm, men ingen som Trädgårdsforeningen park i Gøteborg.

End for et minde at ta med sig! — Jeg forlot parken i den motsatte retning fra der jeg kom ind og nu kom jeg like opi seiladsen paa kanalen. Her hoppet de omkring, de smaa rastløse motorbaater. Snart inde i mørket under trærne og blandt feerne og saa ut i sollyset igjen — — søndagsglade, feststemte mennesker.

Jeg har kjendt mig rikere efter dette besøk.

J. Swanes.

Dr. H. C. Nickelsen

**Vi taler norsk**

Vi inviterer Dem at komme indom og samenlign kvaliteten, behandlingen og priserne.

Vi eksaminerer øinene frit

**Binyon Optical Comp., Inc.**

920 Br'way — Tel. Br'way 1421

1. Jensen DYNAMIC Speaker
2. Atwater Kent Radio (Model 40)
3. Attractive Console Cabinet

**only $164**

*Complete*

This is an unprecedented opportunity. Atwater Kent's most popular radio—the marvelous Jensen DYNAMIC Speaker—an attractive console cabinet—seven A. C. tubes; complete, ready to operate, only $164! Exclusively at Sherman, Clay & Co.

*Convenient terms*

**Sherman Clay & Co.**

928-930 Broadway
TACOMA

Aberdeen — Chehalis



**NORWEGIAN AMERICA LINE**

Der er baater paa Atlanteren idag som hvad første klasse angaar er langt mer luksuriøse end vore. Men hvad angaar

**Cabin -- Tourist 3rd og Tredje klasse**
**Godt stell, god mat og koselig hygge**

ER DER INGEN BEDRE

Enten De er amerikansk borger eller ikke saa kan alle papirer ordnes like til dagen før avreisen. — "Permit to Re-enter" kan ordnes uten vanskelighet eller risiko i Norge

**Benyt alltid din egen linje! Reis hjem under norsk flag!**

**Hjem til Jul! -- Kom og bli med julebaaten**

**"Stavangerfjord" 8. december**

for "Stavangerfjord" den 8. december, personlig ledet av linjens generalagent herr Reidar Gjølme, avgaar fra kysten mandag den 3. december kl. 11 fm. med **Chicago Milwaukee, St. Paul & Pacific jernbanens hurtige tog "The Olympian" — Amerikas mest moderne tog** — og fra Chicago med **Wabash & D. L. & W. R. R.** Ankomst til New York fredag kl. 3:30 eftermiddag.

**Egne vogner -- Bedre stell -- Mere hygge**

HENVEND DEM TIL VORE EGNE PAALIDELIGE AGENTER

Halvor Quam, 1705 Hewitt St. Everett, Wash.
John Soley, 1004 So. 11th St. Tacoma, Wash.
W. H. Williams, 1251 State St. Bellingham.
C. R. Amundson, State Bank, Stanwood, Wash.
Emil P. Slovarp, Henry Bldg., Portland, Oregon
O. O. Sletten, Railway Exch. Bldg., Portland, Ore.
Peder Brandstad, 723 5th, Hoquiam, Wash.
Hans Lovvold, Astoria, Oregon
L. M. Foss, Bend, Oregon
I. A. Johnson, So. Bend, Wash.
H. Melgard, 1st Trust & Savings Bank, Moscow, Idaho.
Ingvald Offerdal, 778 Kohler St. Los Angeles.

**PENGER TIL OG FRA NORGE BEST OG BILLIGST**

**Norske pengesedler**

Vi telegraferer hvilketsomhelst beløp BARE..... **$1.75**

Naar De reiser til Norge, benyt N.A.L. DRAFTS—lettere at indkassere

**DEN NORSKE AMERIKALINJE**

REIDAR GJOLME, Inc. Generalagenter.

DOUGLAS BUILDING — SEATTLE — 4th AVE. OG UNION ST.



**9 Turer Daglig**

til

**Portland**

6 til Vancouver, Wn.

**3.50** en vei

**6.50** Tur og retur

**Local Service to**

Seattle, Olympia, Chehalis, Centralia, Longview, Kelso, Enumclaw, Buckley Aberdeen, Hoquiam

8th & A Sts. Depot
Main 102

**SCANDINAVIAN AMERICAN LINE**

Store hurtiggaaende dampere direkte til NORGE og DANMARK

Amerikanske borgere født i Norge og Danmark, samt norske og danske borgere behøver intet reisepas.

**Feir Julen derhjemme**

Bestil kahytsplads nu

TO STORE JULEREISER
Oscar II fra Ney York 24. Nov. og fra Halifax 26. Nov.

Frederik VIII fra New York 8. Dec. og fra Halifax 10. Dec.

Fra New York:

OSCAR II..... 5. Jan.
UNITED STATES....26. Jan.

"TOURIST THIRD CABIN"

medføres hele aaret rundt paa "Hellig Olav", "United States" og "Oscar II" saavelsom Cabin og 3dje klasse.

Stor bespareise paa "Tourist" og 3dje klasse tur og retur.
Uovertrufne bekvemmeligheter.
Fine kahytter. — Udmerket kost.

Høflig betjening.
Filmforevisninger paa alle klasser.
Amerika-billetter utstedes fra Norge til alle byer i U.S.A. og Canada.
Henvend Dem til nærmeste lokalagent eller til

**Scandinavian American Line**

1321 Fourth Ave., Seattle.

F. C. Hewson, 903 Pacific Avenue
Hedberg Bros., 1306 Broadway
Tacoma, Wash.



**Columbia**

PHONOGRAPHS — RECORDS

**Et komplet lager av**

**Skandinaviske Fonografplater**

| | |
|---|---|
| Kostervalsen | 22066—F |
| Minnen från Finland | 22066—F |
| Friarvalsen | |
| Spelmansvalsen | 22067—E |
| Styrmandsvalsen | |
| Fåglorne och Böcken | 22071—F |
| Signe Vals | |
| Nyaars Vals | 22076—F |

Besøk denne nye musikforretning i Tacoma og gjør Deres utvalg i fonografplater

**BROADWAY RADIO and MUSIC CO.**

908 Br'way - - Phone Br'way 1161