„Tacoma Tidende"
REIDAR GJØLME, utgiver.
Room 308-309 Berlin Bldg.
Utkommer hver Fredag
Tacoma, - - Washington

Abonnementspris:
Til De Forenede Stater og Præsidentdelser $1.00
Til Norge, aarlig .....
Til Kanada, aarlig .....

Tacoma Tidende

The most widely circulated Foreign Language Newspaper in Tacoma

„Tacoma Tidende"
REIDAR GJØLME, publisher.
Room 308-309 Berlin Bldg.
Published every Friday
Tacoma - - - Washington

Subscription Rates:
In United States and Possessions $1.00
In Norway, yearly $2.00
In Canada, yearly $1.50

NUMMER 49. TACOMA, WASH., FREDAG DEN 8. DECEMBER, 1916. 26de AARGANG

Bukarest erobret

Uro i Grækenland

Ministerskifte i England

Som nævnt i forrige nummer drog teutonernes seierrike hærskarer ad tre forskjellige veie ind i Rumænien, —mot Bukarest. Rumænerne forsøkte forgjæves at stanse dem, men de maatte vike for overmagten og deres tilbake tog utartet sig til vild flugt, idet de brændte og ødela alt paa sin vei; byer blev sat i i brand, store kornmagasiner og oljebeholdninger blev ødelagt for ikke at falde i fiendens vold. Den rumænske regjering har for en ukes itd siden forlatt Bukarest og tat sæte i Jassy og en stor del av den civile befolkning var nok beredt paa kort varsel at forlate byen. Rumænerne haapet dog i det længste, at deres mægtige forbundsfælle, Rusland, som i saa store ord hadde lovet dem sin beskyttelse, i siste øieblik vilde komme til undsætning, saa de kunde redde sin kjære hovedstad fra at dele skjæbne med Brussel og Belgrad.

Imidlertid meldtes stadig om tyske seire; tyskerne var seierrike i slaget ved Argechu river, likesaa blev Tergovista, en forstad til Bukarest tat og rumænerne drevet forbi byen Titu, saa at tyskerne fik kontrol over alle jernbanelinjer, som fra vest løp ind i Bukarest. Predal Pass Line, som løper fra Bukarst nordover ind i Transylvanien var den siste jernbane i vest Wallachiet, som endnu var i rumænernes hænder, og tyskerne kom sagte, men sikkert fremover for at ta denne ogsaa.

Det saa for en stund ut som om russerne skulde kunne standse de fremtrængende teutoner, idet de begyndte en angreps kamp i Karpaterne og likeledes sendte en troppestyrke op mot Bukarest. Vi hørte at tyskerne hadde maattet trække sig tilbake og efterlot sig flere kanoner som allerede var placeret for at begynde bombardementet av Bukarest.

Men saa kommer onsdag den 6. telegram om, at Bukarest er tagen.

Saa gik altsaa keiser Wilhelms spaadom, at Rumænien skulde dele Serbiens skjæbne, i opfyldelse; vistnok til rumænernes og alle andres store overraskelse. Keiseren har vist, at Tysklands kraft endnu ikke var brutt og at dets armé end er istand til at underlægge sig fremmede lande; og stakkels Rumænien indser nu, men for sent, at de stolte for meget paa sine alliertes løfter, overvurderte sin egen og undervurderte Tysklands kraft.

I militære kredse antas det, at Bukarests erorbing kun er et skridt mot et større maal. Næste skridt vil da bli at tilintetgjøre den rumænske armé, saa et felttog mot Rusland med Odessa som det endelige maal og det antas at Field Marshal von Hindenburg vil ta ledelsen og forsøke at fremtvinge en avgjørende kamp i den østlige krigsskueplass.

I Grækenland øver de allierte et stærkere og stærkere tryk, idet de paa alle maater prøver at faa kontrol over landet, mens grækerne stritter imot saa godt de kan. Det har gaat saa vidt, at det har utartet sig til smaa kampe mellem grækere og de alliertes tropper. Rumæniens skjæbne viser imidlertid at den græske konge hadde rede paa, hvad han gjorde, da han vægret sig for at erklære Tyskland krig. "Jeg vil ikke utsætte mit land for den skjæbne, som blev Serbien tildel", sa kongen. Og han hadde vistnok ret, om end den skjæbne, som nu er blit Grækenland tildel ikke er saa musundelsesværdig.

Ifølge telegram fra London har førsteminister Asquith resigneret og det heter, at det var folke opinionen og ikke politiske intriger som drev ham ut. Kong Georg har anmodet Andrew Bonar Law om at danne nye ministerium, men denne avslog og det meldes med krav paa troværdighet, at Lloyd George har erklæret sig villig.

Lord Northcliff sier:

"Lloyd George har git dødsstøtet til den klik av gamle udu elige middelmaadigheter som har hindret England fra at utvikle sine fulde kraft i denne krig. Hvilkensomhelst ny regjering maa bli bedre end den gamle.

Lloyd George er a de faa britiske statsmænd, som kjender De Forente Stater og vi venter nu en bedre forstaaelse mellem Staterne og England."

Toralf Östbye

Ved kaptein Svendsens pludselige bortgang under et besøk i Bergen siste vaar mistet den norske sjømandsstand et usedvanlig sympatisk medlem likesom norsk Veritas mistet en ypperlig representant paa Stillehavskysten.

Vi hørte en tid efter tale om, at stillingen som representant for Veritas ikke skulde besættes igjen. Det viser sig imidlertid nu, at dette ikke var rigtig, idet vor velkjendte landsmand, ingeniør Toralf Østbye er utnævnt til kaptein Svendsens eftermand.

Direktøren for Norsk Veritas dr. J. Bruhn, der nylig besøkte Stillehavskysten, var det som selv valgte ingeniør Østbye.

Vi mener Veritas har al mulig grund til at være tilfreds med valget; ti ingeniør Østbye nyter almindelig anseelse som en ualmindelig dygtig mand, der forener tidens beste fagutdannelse med

et ypperlig praktisk skjøn og stor erfaring. Han besitter desuten den fordel, at være ung, fuld av energi og virkelyst.

Toralf Østbye er født den 14 juli 1881 paa Herø i Helgeland, hvor hans far var provst og sogneprest. Forældrene flyttet dog straks efter til Søndmøre, og der vokste gutten op. Det er vel ogsaa derfor. at ingeniør Østbye først og fremst regner sig for søndmøring.

Efter endt skolegang i Aalesund gjennemgik han Trondhjems tekniske Læreanstalt og fik der sin første tekniske utdannelse som maskin- og skibsbygningsingeniør. Derefter var han et aar maskinarbeider ved Trondhjems mekaniske verksted og blev senere knyttet til samme verksteds ingeniøravdeling som maskinkonstruktør. I 1904 overtok han stillingen som leder av tegnekontoret ved Ørens mekaniske verksted i Trondhjem. Dette verksted begyndte samme aar at lægge sig efter byggingen av staalskib og skibsmaskiner og ingeniør Østbye hadde en betydelig andel i verkstedets enestaaende raske utvikling. Under sit ophold i Trondhjem fungerte mr. Østbye et par aar som lærer og foredragsholder i skibs- og skibsmaskinkonstruktion ved Trondhjems Tekniske Læreanstalt under direktør Jens Jensens fravær.

I 1907 utvandret han til Amerika og kom samme aar til Seattle, hvor han straks fik ansættelse ved det dengang velkjendte tekniske konsulentfirma McAllister & Bennett. I de siste fem aar har han været ansat ved Seattle Construction & Dry Dock Co. — The Moran Co., — som leder for verkstedets overslagsavde-

(Forts. side 4.)

Normand i Spidsen for Amerikansk Industri

Audieus hos Kong Haakon

Under 10. december ifjor hadde "Tacoma Tidende" en artikel om The Nitrogen Development Co. og om dets paatænkte planer om at bygge fabrik til utvinding av nitrater efter Wilgolaskys patent. Dette patent grænser sterkt ind paa det Birkelandsk-Eydske patent og er ogsaa av Birkeland-Eydske interesser blit sterkt bekjæmpet. Men det amerikanske kompani vandt ved alle retter.

Her forleden fik vi et brev fra vor landsmand C. F. Graff, general Managar & President of Graff Construction Co. and American Nitrogen Products Co., som har sine kontorer i 9de etage i Security Building i Seattle. Han meddelte os, at han hadde noget av interesse at fortælle og anmodet os om at avlægge ham en visit.

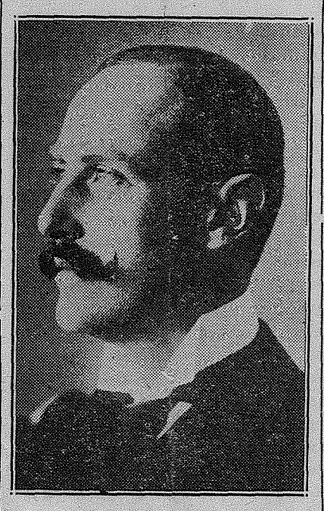

KONG HAAKON

Da vi kom, blev vi meget elskværdig mottat av mr. Graff, som fortalte os, at han nylig var hjemkommet fra en forretningsreise til Norge.

Under sit ophold i Kristiania hadde mr. Graff audiens hos kong Haakon. Om dette fortæller mr. Graff:

Under en forretningsreise, som jeg nylig foretok til Norge og fra hvilken jeg er kommet tilbake for et par uker siden, hadde jeg den store ære at faa audiens hos Hans Majestæt kong Haakon.

Audiensen, som varte over en halv time, blev git paa det kongelige slot i Kristiania, og kongens demokratiske og likefremme væsen gjorde et dypt indtryk paa mig. Vor samtale var av ren privat natur og det var kun en ting Hans Majestæt la vegt paa, da audiensen var forbi, og det var, at jeg skulde bringe med mig til Amerika, og specielt til Nordvesten, hans personlige hilsener og beste ønsker til alle derboende normænd.

Jeg forsikrede Hans Majestæt, at det vilde være mig en stor glæde, og jeg tillater mig derfor nu gjennem den herværende norske presse at oversende til norændene Hans Majestæt kong Haakons personlige hilsen."

Saa begyndte mr. Graff at tale om sit selskap og dets planer. Planen er nu i den nærmeste fremtid at bygge en fabrik til fremstilling av nitrater paa lignende maate, som man allerede i længere tid har gjort i Norge. Fabriken vil bli den første av sit slags i Amerika og vil bli opført ved La Grande , like i nærheten av Nisqualli Power Plant. Smeltehytten vil være den første bygning, som gaar op, senere kommer de mange andre bygninger og taarn.

Som nævnt, meningen er ad kunstig vei at fremstille eller utvinde nitrater, som igjen benyttes saavel til gjødningsstoffe som ved fabrikation av eksploderende ammunition.

Det er en vidunderlig, storslagen industri, sa mr. Graff, og av slik vigtighet, at De Forente Stater har bevilget $20,000,000 for dens utvikling.

Specielt efter krigens utbrudd har denne industri vakt stor interesse her i landet. Før man i Europa, og specielt i Norge, begyndte med kunstig utvinding av nitrater, var man ene og alene henvist til de store nitratleier i Chili. Muligheten av, at De Forente Stater i krigstilfælde skulde bli avskaaret fra Chili viser hvor nødvendig og av hvilken stor interesse for vort land denne industri er.

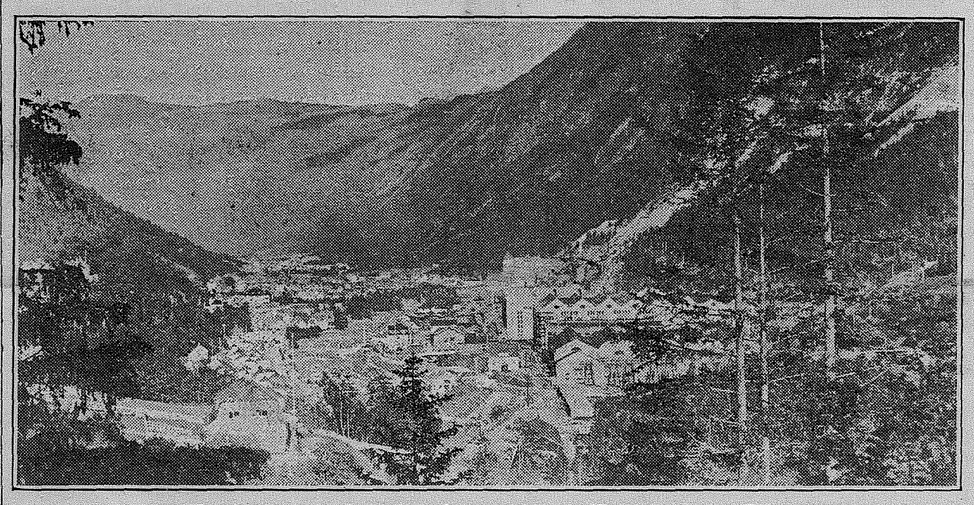

Hvad nitratindustrien har skapt i Norge—Byen Rjukan.

C. F. GRAFF

Mr. Graff har under sit ophold i Norge engagert en række norske sakkyndige, som vil bli knyttet til bedriften. Selskapet er inkorporeret i Washington, men meget av kapitalen er paa skandinaviske hænder. Selskapet har patentret i 10 forskjellige lande og er forberedt paa en hurtig og stor utvidelse av bedriften, og de har sikret sig retten til et av de største vandfald i staten, som med tiden, hvis det kræves, vil kunne frembringe optil 200,000 hestekræfter.

Selskapet vil ha sit hovedsæte og sine kontorer i Seattle, mens fabriken vil bli i Tacoma og det er at haape, at denne nye storindustri vil bli til glæde og nytte saavel for selskapet, som for de to byer.

Vi vil ikke her undlate at nævne de mænd, som fra første stund viste interesse for dette foretagende, og som paa mange maater bistaat ingeniør B. Thomas med raad og daad:

Lægerne Eilif og Ivar Janson, kontraktør Hans Pedersen, samt d'hrr. M. J. Lehmann og doktor Loe.

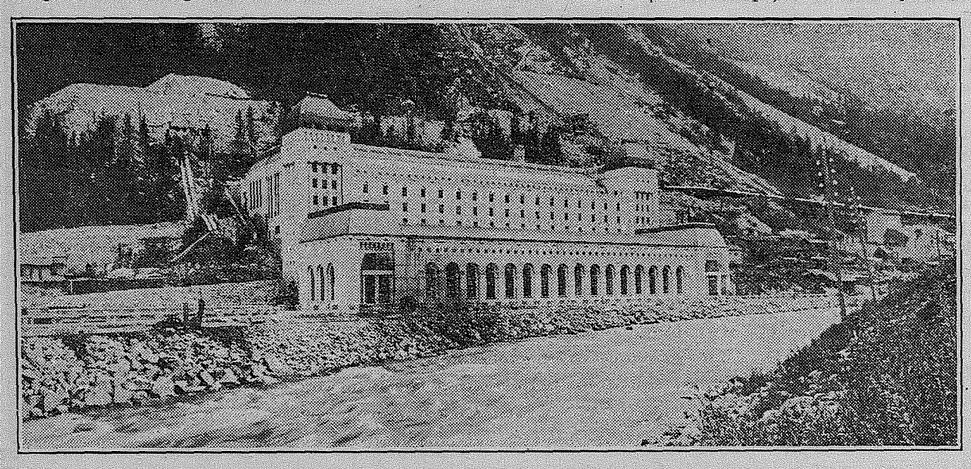

Rjukan 2, kraftstation. 160,000 hestekrefter.

Oluf Herbert Bals

født den 5. mai 1886 i Kristiania, Norge. Student aar 1905. Sekondløitnant i feltartilleriet. Kom til Amerika 1908. Tilbragte to aar i California og et aar i Montana. Nedsatte sig i Seattle høsten 1911 og var ansat ved firmaet Western Dry Goods Co. indtil 1. december dette aar, da han blev engagert av Hannevig Bros. for at overta ledelsen av dette firmas generalagentur for Skandinavien og England i Kilbourn Clark traadløse telegrafapparater.

Han vil tilbringe et par maaneder hos Kilbourne Clark for at sætte sig ind i sit nye virkefelt, før han reiser til Kristiania i februar maaned. Har i de siste 3 aar hat sit hjem i West Seattle. Er gift med Gudrun, født Norbom, og har to sønner af alder 6 og 3 aar.

For Bals, som har været tilknyttet Western Dry Goods Co., blev der git en banket av firmaet siste mandag i Buttler Hotel ved hvilken anledning firmaet overrakte ham et guldur som erkjendelse for hans arbeide i firmaets interesse. ,

---

Generalkonsul Nils Voll fra San Francisco har i disse dage været paa forretningsreise i Oregon og Washington og ankom den 5. ds. til Tacoma. Redaktøren hadde en længere samtale med konsulen, som fortalte, at han foruten at ha besøkt de forskjellige vicekonsuler ogsaa hadde konfereret med mange av de ledende forretningsmænd i kystbyerne. Konsulen trodde, at utsigterne for en livligere forretningsforbindelse mellem Norge og Pacifickysten var meget lyse. Han hadde set mange gode tegn, uttalte han, specielt var det et foretagende, som vistnok vilde ha en stor fremtid for sig, og som ogsaa i høi grad vilde lette forretningsforbindelsen mellem de to lande, nemlig den nyoprettede direkte linje. Norway Pacific Line, som nylig har aapnet sine kontorer i San Francisco, og som vistnok i en nær fremtid vil ha agenter ved Puget Sound. Konsulen avreiste den 6. kl. 10.50 til San Francisco.

KONSUL HENRY LUND

i San Francisco

Tidligere norsk konsul, Henry Lund, blev forleden hædret av Den Skandinaviske Forening som valgte ham til ærespresident. I den anledning hadde foreningen faat en smuk sølvplate med en passende inskription utarbeidet, og platen, som er indlagt i et nydelig etui, blev taksigelsesdagen overrakt til den gamle hædersmand. Konsul Lund er den eneste nulevende av Den Skandinaviske Forenings stiftere. Som bekjendt blev foreningen stiftet i aaret 1850 og konsul Lund, der nu er 84 aar gammel, har været medlem siden. Komiteen, der hadde faat det hverv at overrække gaven til konsulen, bestod av følgende herrer, representerende de tre skandinaviske lande: A. C. Andersen, norsk, Jaems Nelson, dansk; E. Engell, svensk.

Brev fra Paris

Litt fra Bagnoet

Langt fra krigens tryk og sorger ligger et litet stykke fransk jord med overveiende fransk befolkning, hvor livet uberørt av verdensbranden gaar sin jevne gang, og folket driver fredens sysler. Det er den lille rike koloni Cayenne i Guyanna med sin fri, civile befolkning og sit store slaveri med ca. 8000 forbrytere av den farligste art.

Ellers pleier fangeskibet at føre 700 deporterte dit to gange om aaret — siden krigens utbrudd har det bare gjort en tur derover. Et tal som 1400 om aaret kan høres haarreisende, men landet har jo mange millioner indbyggere, og man skal huske, at i en verdensstad som Paris samles alt avskum, ikke fra Frankrike alene, men baade fra andre europæiske lande og fra fremmede verdensdele. Man kan ikke dømme Frankrike og fransk mændene hverken efter landets ypperste eller landets bærme — som begge yder et stort tilskud til befolkningen — det lærer man snart.

Naar fangerne har utsonet sin straf slaar de sig som oftest ned i kolonien og begynder livet forfra. Guvernørstillingen derover maa altsaa beklædes av en administrator med jernhaand, og dog med hjertet paa rette sted.. Monsieur Léveque, som har hat kommandoen der de siste fem aar, er bent frem tilbedt av befolkningen.

Ved krigens utbrudd blev hele ansvaret for "bagnoet" lagt i M. Barre's hænder. Han er en gammel officer med en Gallienis talent som organisator og har alt gjort sig saa avholdt, av sine forbryderundersaatter, at de har sat sin ære i at utvise den mest eksemplariske opførsel i disse to aar. Samtidig har de latt ham forstaa, at de meget godt vet, at opsynet er reducert sterkt i anledning av krigen, og at det vilde være den letteste sak av verden for dem at gjøre en revolte, som kunde sætte dem i frihet igjen. Alt flytende materiel har krigen beslaglagt, og store hindringer har været lagt iveien for transporten, saa der har været god grund til misnøie i Cayenne, hvis fangerne var besjælet av oprørsaand, istedetfor av god vilje. Skotøi og klær er forlængst sluppet op, saa man har sydd dragter av tomme melsække til dem. Ikke alene har de fundet sig i dette, men de har hjulpet til at plante bananer, yamsrot og andre nytteplanter for at skjøte paa provianten, som ikke er kommet frem i ret tid.

Det at sitte i "bagnoet" med hænderne i skjødet, mens hele Frankrike slaas for frihet og ret, har de følt smerteligere end den haardeste straf. Et rørende træk av deres følelser for, hvad der foregaar hjemme, er, at de av sin opsparte, ubetydelige løn for langt og haardt arbeide har lagt sammen ca. 5000 francs for at yde sin skjærv til de barmhjertige institutioner under krigen. Denne lille "skjærv" er for hver av dem det, de hadde farlatt sig paa, naar de atter kom ut blandt mennesker med et vanæret navn og det gule pass, som stænger alle veie.

Barre fortæller, at av slaverne er der ca. 1000 som er dømt for gørste gang. Dømt til langt eller livsvarig fængsel for et revolverskud, et knivstik eller et slag i hodet, som i stridens hete eller i et øiebliks beruselse rammet for haardt. Disse tusen er bestemt paa, for enhver pris at vinde menneskehetens agtelse igjen og atter indta sin plass i samfundet. De har bedt om en naade, som deres gode opførsel i fængslet sandsynligvis vil hjelpe dem til at faa indvilget, nemlig, at faa gaa til fronten. De vet, at de er uværdige til at bære vaaben, men tilbyr sig at gaa uarmert i ildlinjen, samle op de saarede og utføre et hvilkensomhelst farefuldt

(Forts. side 4.)

NYHETER FRA NORGE.

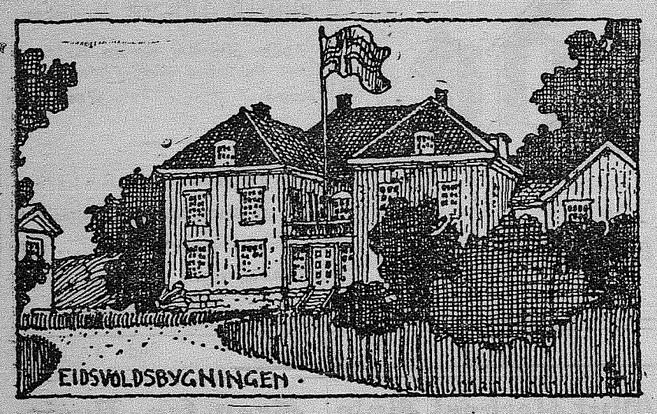

Konsul Finn Koren fra Canada er kommet hjem.

Sølvbryllup feiredes nylig av hr. H. Bjørnstad og frue i Kristiania.

Paa Per Kroghs utstilling i Kunstnerforbundet blev der aapningsdagen solgt malerier og tegninger for 3000 kroner. Malerierne blev utstilt bare nogle dage, da de skulde sendes til "Efteraarsutstilingen" i Kjøbenhavn, som Per Krogh er indbudt til at delta i.

Kristiania handelsstandsforening feiret søndag den 12. nov. sit 75 aars jubilæum med en middag. Paa grund av de raadende forhold har bestyrelsen ikke fundet at burde gi festen den ramme, som man ellers vilde ha gjort. Man har indbudt foreningens tidligere formænd, ordføreren i femtimandsutvalget, Den norske handelsstands fællesforenings samlede bestyrelse, formændene i handelsstandsforeningerne i en række byer, samt formændene i en del andre næringsorganisationer.

Sølvbryllup feiredes 27. oktober av agent H. Fermann og frue født Petersen, Kristiania.

Sølvbryllup feiredes 25. oktober av grosserer J. H. Johnssen og frue født Mathiesen, Kristiania.

Kommunevalgene: I Valnesfjorden sogn, Fauske herred, foregik valget som forholdstalsvalg. Av venstres liste valgtes følgende med fra 245 til 170 stemmer: Chr. H. J. Evjenth, Kristen K. Johansen, Halstad, Jakob Brække, Kaasmo, Kristen Jensen, Stemland, Kristian Djuposen, Petter Andersen, Næverhaugen. Av arbeiderpartiets liste valgtes følgende med fra 209 til 170 st.: Hans Trondsen, Østerkløft, Johan P. Norvik, Kristoffer Kistrand, Anton Opsahl, Djuposen, Johan Hansen, Løkaas, Johan Pedersen, Bringsli. En liste betegnet avholdspartiets liste opnaadde ingen representant.

Sølvbryllup feiredes i Fredrikstad onsdag dn 25. oktober av disponent Godb. Ellefsen og frue født Eriksen.

Straks østenfor Molde hændte nylig en styg automobilulykke. Der var 6 personer i maskinen, som væltet. En av passagererne kom saa slemt til skade, at han døde underveis til sykehuset. Det var en ca. 20 aars gammel mand fra Trondhjem.

Sølvbryllup feiredes i Arendal lørdag den 28. oktober av banfkasserer C. Huldt-Ugland og frue født Schartmann.

Sølvbryllup feiredes lørdag 28. oktober av typograf O. S. Width og frue født Ryg, Jelsegaten 21, Stavanger.

I Mosjøen fandtes forleden en mand, Anton Smedseng fra Vefsen, liggende død i et staldrum. Han laa paa gulvet med buksesælerne om halsen og en regnkappe bredt over sig. Hvorvidt manden har begaat selvmord eller har været gjenstand for en ugjerning, er endnu ikke opklaret. Samme kveld var der nemlig en del fulde folk som holdt et svært spektakel, saa den siste antagelse er ikke usandsynlig meddeles der "Nordlp."

Kristiania, 19. oktober. Fra Stockholm telegraferes: I forrige maaned var der en stor reninvasion fra Finland til de norske distrikter i Kautokeino. Tusener av finsk ren kom ind paa norsk omraade og blev dræpt av indbyggerne i Kautokeino. Finske blade meddeler, at slagtningen var saa enorm, at marken i vid utstrækning var rød av huder og indvoldt. Der bebudes et retslig efterspil.

Fahlstrøms teater i Kristiania er solgt til et konsortium for kr. 800,000.

Et konsortium i Fredrikstad har indkjøpt fem norske dampere for en samlet sum av 16½ million kroner.

Amerikalinjen har solgt sit dampskib "Romsdalsfjord" til et Bergens-rederi for 5¼ million kroner. Samtidig har selskapet indkjøpt en lastedamper paa 9000 tons i Amerika.

Anti-tobaksforeninger er der nu stiftet en hel del av rundt omkring i landet. Nu er denne bevægelse ogsaa naadd til Kristianssand og faat tilslutning idet der stiftedes en forening med 52 medlemmer. Foreningen har et styre paa 5 medlemmer. Som formand valgtes hr. blikkenslager Sigurd Hansen.

I Porsgrunds handelsbanks banfraadsmøte besluttedes enstemmig at foreslaa for en ekstraordinær generalforsamling at vedta styrets forslag om aktiekapitalens forøkelse til 2 millioner kroner.

Aktieselskapet "Falketin" er konstituert med en kapital paa 825,000 kroner. Der er kjøpt en amerikansk nybygning, en femmastet sfonnert paa 3500 tons for levering i november eller december. Peter M. Gram er ansat som disponent.

Kristiania, 18. oktober. Fra Stokholm telegraferes Man har endnu intet hørt til besætningen paa det norske dampskib "Kong Alf", som forleden i en orkanagtig storm gik paa en mine og sank utenfor Stockholm. Kystbaater har undersøkt kysten, men uten resultat. Det meddeles, at "Kong Alf" ikke kunde faa lods og derfor maatte gaa tilhavs igjen. Herunder er den saa kommet ind i det tyske minebelte.

Kristiania: Fra Petrograd meldes den 24. oktober: Ministerraadet har besluttet at oprette en post for en kommercial agent i Norge for at utvikle øfonomiske forbindelser mellem Norge og Rusland.

Drammen: "Union Co." har kjøpt 5000 tylvter spirtømmer efter en pris av 30 kroner pr. load, ialt en halv million. Prisen er 80 procent høiere end ifjor Om partiet var der en skarp konkurrance mellem Union, Borregaard og Treschow. Foreningen solgte ifjor sit tømmer til Treschow.

Fra Bodø telegraferer amtmanden i oktober: Tjøtto: Garnfisket i Tjøttafjorden optil 10 maal, siste nætter optil 2 maal. Sortement, 2—5 strek. Priser, 60—65. Opfisket 400 maal, hvorav saltet handelsvare 700 tønder. Tilstede 25 notbruk, 160 garnbaater og 20 kjøpere.

Fra Tromsø telegraferer stiftamtmanden i oktober: Kvæfjord: Siste uke saltet 525 tønder garnsild. Garnfisfet yderst smaat, enkelte tre maal, pris 50. Andre meldinger om fisket foreligger ikke.

Vaaler kommune har besluttet at kjøpe eiendommen Hol og Elseth for ialt 162,000 kroner. paa den ene eiendom tænkes indrettet pleiehjem og den anden tænkes delvis utstukket til arbeiderbruk. Skogen, 2600 maal, beholder kommunen.

"Fredrifsstad Dagblad" meddeler, at dampskibsselskapet "Produce" skal flytte sit kontor fra Drammen ti l Fredriksstad og overta skibsmæglerfirmaet Mørchs efterfølger. Forretningens leder skal være kandidat Oluf Høy.

Fredrikshalds Kreditbanf utvider aktiekapitalen. Direktionen og representantskapet foreslaar enstemmig for generalforsamlingen at aktiekapitalen ved utstedelse av 1000 nye aktier a 400 kroner utvides til 800,000 kroner fuldt indbetalt. Forutsætningen er da, at der av dette aars overskud avsættes saameget til tilskrivningsfondet, at de gamle aktier blir paaskrevet fra nu, indbetalt 375 til 400 kroner, fordelt paa 1000 aktier. Grundfondsskrivelserne blir at tilbafelevere aktionærerne.

Ved Søndre Haalogalands regiment har følgende forfremmelser fundet sted: Furer O. Sletnes forfremmes til kommandersersjant og beordres til tjeneste ved Vefsen bataljon. Furer H. Glasø forfremmes til kommandersersjant og beordres til tjeneste ved Saltens bataljon. Furer K. J. Petersen forfremmes til kommandersersjant og beordres til tjeneste ved Ranan bataljon. Følgende sersjanter forfremmes til furerer: J. O. Næstby, A. O. Nerdal og O. E. Tustervatn. Følgende ulønede korporaler er ansat som fastlønnede sersjanter: O. E. Øines, J. R. Nøstvik, A. J. Misvær og O. H. Breivik.

..**Bredtveit i Østre Aker** er av gaardbruker Hartvig Lund solgt til gaardbruker Peter Bolstad og landhandler Jens Homb, Løiten, for en kjøpesum av 150,000 kroner. Gaarden, som er herskapelig bebygget, er av Akers beste og vakreste beliggende med storartet utsigt over byen og fjorden. Salget er formidlet ved A. Myklegaard, Kristiania.

Fra Arendal meldes Gaarden Baas i Lille Topdal er solgt til skibsreder Schilbred efter forlydende for 200,000 kroner.

Narvik bystyre har vedtat regler for anvendelse av statens brændselsbidrag Disse regler bestemmer, at alle, som har mindre aarsindtægt end 3000 kroner skal faa brændselsbidrag for fra 10 til 25 kroner hl. kul efter familiens størelse. Størelsen av rabatten pr. hl. kul sattes til kr. 1.50 for 1. og 2. klasse, for de øvrige klasser fr. 2.20 pr. hl. Rabatkuponger utdeles fra 1. december 1916. De, der faar utlevert kuponger, forpligtes til at kjøpe av kommunens kul, saavidt disse sælges til konkurrerende pris.

Skandinavisk seilerforbund avholder bestyrelsesmøte i Kjøbenhavn. De norske medlemmer og formanden ingeniør Johan Anker reiser til møtet.

Norges brandkasse har trods formandskapets henstilling besluttet at formindske den nedsættelse i Brandkassens normaltarif som har været indrømmet i Bodø, fra 19 til 8 procent. Den formindskede nedsættelse begrundes med, at byen ikke har efterkommet alle fremsatte krav om forbedringer, saaledes ny vandledning m. v.

Skjærvøy, 22. oktober. Kjøm. Th. Kill, en av de største og mest ansete mænd i det nordlige Norge, er avgaat ved døden. Kiil blev 67 aar gammel. I ham taper Nordland en av sine beste mænd. Han var indehaver av den vældige forretning N. Rasch som blev grundlagt i 1797 og som omfatter alt mulig fra kolonial, fisk, tran til trælast.

Dampsk. "Laura" er kommet ind til Tromsø med 24 mand fra det engelske dampsgib "Buxton' som forliste oppe ved Bjørnøen. "Buxton" var paa 6500 tons og paa vei fra Arkangel med trælast. Det gik med fuld fart i storm og snetykke, da det forliste. Mandskapet gik i baatene, og kom iland paa Bjørnøen. De trodde at denne var ubebodd og stod i begrep med at ro over Ishavet til Norge. da de i siste øieblik blev opdaget av en av kulpompaniets funktionærer. Om besætningen skulde ha fuldført sit forsæt, vilde det utvilsomt ha været den visse død.

Drammen, 26. oktober. En partipolitisk begivenhet, som ikke er uten interesse, er indtruffet paa Nedre Eker, idet bygdens ordfører, socialdemokraten Borgersen har meldt sig ut av socialistpartiet. Han staar øverst paa partiets liste ved kommunevalget søndag. Aarsaken til utmeldelsen er at søke i indre stridigheter i partiet, som skriver sig fra, at en del misfornøiede har opstillet en splittelsesliste. Ogsaa en anden av socialisternes ledende mænd i bygden, lensmand Haglund, har meldt sig ut paa grund av nogen beskyldninger mot ham i partimøte, men har ifølge "Fremtiden" tat sin utmeldelse tilbake, da vedkommende har gjort ham sin undskyldning.

Bodø formandskap har besluttet at forelægge for bystyret til godkjendelse en med medicinaldirektøren indgaat overenskomst ankaaende istandbringelse av en ventestation for tuberkuløse til sanatoriet i Saltdalen. Denne er tænkt oprettet i det Fr. Moe tidligere tilhørende hus oppe paa myren. Videre vedtokes en henstilling til arkitekt Berbom om at levere et nyt overslag bygget paa nugjældende material- og arbeidspriser for et tuberkulosehjem paa 16 senge.

Stiftsprestmøtet paa Hamar har med 18 mot 10 stemmer uttalt sig for den almindelig forpligtende borgerlige egteskapsstiftelse som den principielt rette og den som alene samtidig tilfredsstiller statens og kirkens interesser.

Landbruksdepartementet har opnævnt et raad av smaabrukere til at yde departementet sakkyndig bistand i smaabrukerspørsmaal. Raadets medlemmer er redaktør Egeberg, Lørenskog, (formand), smaabruker Reier Lilleholt, Holt pr. Tvedestrand, ordfører Birkrem, Bjerkreim pr. Egersund, fru faktor Enger, Gjæsaasen pr. Kongsvinger, landbrukskandidat Braset, Sparbu, og smaabruker Karl Viddal, Viddal pr. Aalesund. Raadet har allerede holdt sit første møte.

Til Sørvær paa Helgeland indbjergedes nylig en lægter av en ganske særegen type. Den var forsvarlig forskalket og viste sig at indeholde kul. Man antar den har tilhørt en undervandsbaat.

Toldassisten i Bodø tolddistrikt P. E. Frøisedal er ansat som toldbetjent i Vadsø.

Lillehammer, 26. oktober. Ved kommunevalget i Hedalen igaar indtraf det pudsige tilfælde, at der bare var avgit stemmer fra arbeiderdemokraternes side. De gaardbrukere, som var fremmøt til valget, besluttet ikke at delta. Saaledes blev der bare valgt arbeiderdemokrater; men da denne liste bare indeholdt 10 navne, idet 2 av kandidaterne var kumulert, mangler der altsaa 2 representanter før herredsstyret er fuldtallig. Likesaa skal ingen varamænd være valgt. Grunden til, at gaardbrukerne ikke vilde stemme, er at søke i misfornøielse med det demokratiske styre i Hedalen. De fandt det rettest at demokraterne, som forholdene var, overtar det hele, baade magt og ansvar.

Der er i disse dage i Moss dannet et selskap til anlæg av en kulbriketfabrik. Briketterne, der avgir et udmerket brændsel, fremstilles og presses av antracitstøv, som importeres fra England. Anlægget blir det første av sit slag i Norge, og er beregnet paa en produktion av 40,000 tons. Driften kan antagelig begynde til vaaren 1917.

Kristiania, 18. oktober. Norges Bank har fra idag av forhøiet diskontoen til 5 procent for veksler og 5½ procent for vekselobligationer.

Tromsø, 27. oktober. K. Sandve fra Stavanger, so mhar overtat bjergningsarbeidet med den ved Bjørnøen strandede engelske damper, avreiste herfra i forrige uke med tre slæpe- og dykkerbaater, men kom tilbake hertil i gaar eftermiddag med uforrettet sak. Den 20. hadde vinden været sydlig og paa et øieblik maltraktert den staute nye 5500 tons damper med sin værdifulde ladning av høvlet trælast, som ikke stod til at redde.

M. J. Holvik har tiltraadt som sekretær i Den indre mission i Kristianssund. Holvik er utdannet diakon og har i skoletiden gjort tjeneste ved diakonhjemmets sykehus i ca. 4 aar. Han har gjennemgaat et teoretisk kursus i almindelige skolefag og bibellære og har deltat i kristelige ungdomsarbeider i Kristiania. I 1911 til 1912 bestyrte han soldaterhjemmet paa Helgelandsmoen og i de siste fire aar har han været assistent i Den ytre sjømandsmission ved sjømandskirken i Cardiff og har samtidig været leder av virksomheten ved bistationen i Barry.

Vesteraalens dampskibsselskap. Kaptein Pallesen paa "Richard With" skal efter hvad der meddeles, være ansat som kaptein paa "Finmarken" efter kaptein Hegge, og som Pallesens efterfølger paa "Richard With" skal være ansat kaptein paa den netop torpederte "Raftsund", G. With.

Direktør Bastian Larsen ved Norges landbrukshøiskole paa Aas fyldte nylig 60 aar og fra alle kanter av landet indløp lykønskninger og tak for alt hvad han har gjort for at fremme utviklingen av vort landbruk. Særlig hvor det gjælder plantekultur har han utfoldet et videnskapelig arbeide, som paa flere felter av vort land har hat en grundlæggende karakter. Direktøren kan se tilbake paa et rikt og frugtbart arbeidsliv.

Kristiania, 18. oktober. Paa grund av det stadig tiltakende forbruk av sprit i Kristiania har stiftamtmanden utfærdiget forbud mot salg av sprit til private personer inden byen.

Peperstad i Vestby, omfatten de blandt andet omkring 240 maal indmark og omkring 1100 maal skog, er av Hans Haugen solgt til fru Cecilie Raanaas og brukseier O. J. Raanaas, Sandviken, for 85,000 kroner — uten aarets avling. Salget er formidlet ved H. Grøn, Kristiania.

Fra Molde meldes den 17. okt. Her har atter været brand, denne gang i et lagerhus. Hadde det været storm vilde høist sandsynlig byen ha strøket med. Man tror at ilden var paasat.

..**Trondhjem.** I de siste dage er der ved Trondhjems sykehus indtruffet flere tilfælder av difterit. Ved undersøkelse av patienter og funktionærer viste det sig, at en læge og en sykepasser har været smittebærende.

Oberst Albert Leonard Erken er avgaat ved døden i en alder av 64 aar. Han har i længere tid lidt av mavekrægt, saa døden kom ikke uventet. Erken blev officer i 1873, ritmester 1891, oberstløitnant 1904, oberst og chef for Oplandske dragonregiment i 1911. Han kjøpte da Dystingbo gaard ved Hamar, hvor hans frue Schjønberg Erken driver sin bekjendte husmorskole.

Skibsmægler Z. Møller, Fredriksstad, avgik ved døden den 24. oktober om aftenen, 58 aar gammel. Han har i 30 aar indehat en av byens største skibsmæglerforretninger og var ogsaa skibsrederdisponent. Han var blandt andet formand for Smaalenenes kreds av Norges redningsselskap.

Hopen herred har besluttet at opta et laan paa 120,000 kroner. Det er approbert i statsraad. Laanet er optat for at betale Hopens andel i leilændingsgodset.

Avdelingsingeniør Elias Grønningssæter er ansat som Romsdals amts overingeniør for elektriske anlæg. Den tidligere ansatte har meddelt, at han ikke kan motta stillingen.

Gammel frøken (til en herre): "Tænk Dem, her om dagen var der en herre, som forfulgte mig over en halv time, ja tilslut var han saa fræk, at han løftet sløret mit."

Herren "Men saa fik De vel ogsaa fred for ham?"

VI SLIPER GLASSENE

KACHLEIN
GRADUATE OPTICIAN
906 Broadway Tacoma

E. T. Bates & Co.
11TH AND COMMERCE TACOMA

Vi sælger vore klæder billigere end nogen anden klædeshandel paa Pacifickysten, derfor har vi ogsaa hat en enestaaende vekst baade her i Tacoma og andre steder paa Kysten. Vi er agenter for tre av de störste klœfabrikker i Amerika, derfor er vi Tacoma ledende og störste klœdeshandel.

SUITS AND OVERCOATS
$15,00 $20,00 og $25,00

Scandinavian=American Bank
OF TACOMA.
FORVALTNINGSKAPITAL $2,500,000.
Hj. av Pacific Ave. og 11te Street
W. H. PRINGLE, Vice-President — E. C. JOHNSON, Kasserer — H. BERG Ass't. Kasserer

Ny luksuriøs ruteforbindelse
ALASKA
DAMPSKIBENE "PRINCE GEORGE" "PRINCE RUPERT"
De fineste skibe som gaar nordover. Korrespondérer i Prince Rupert, B. C., med
Grand Trunk Pacific Railway
For Edmonton, Calgary, Winnipeg, Duluth, St. Paul og alle steder øst.
Grand Trunk Railway System
(Dobbeltsporet bane)
Til alle steder paa Atlanterhavskysten
J. H. BURGIS G. A. P. D.
GRAND TRUNK RAILWAY SYSTEM
917 Second ave. Seattle, Wash.

Lave Ekskursions Priser
Daglig til 30. september til alle byer i Nordvesten, östen og Canada.
NORTHERN PACIFIC YELLOWSTONE PARK LINE
Hurtige gjennemgangstog hver dag
Til Chicago
Til Minneapolis
Til St. Paul
Til Kansas City
Til St. Louis
Uten forandring
Standard- og turistvogne og førsteklasses betjening i spisevognen.
NORTHERN PACIFIC RY.
The Yellowstone Park Line
Til California via "den billige vei" og man vil spare baade tid og penger. Great Northern Pacific S. S. Co. fra Portland. Bare 26 timer paa havet. Maaltider og køiplass indbefattet i billetten. Spør om det.
Lave returbilletpriser Homeseeker Fares til Montana. Er De interesseret, saa skal vi fortælle Dem nærmere om dette.
Lave billetpriser vestover for kolonister fra østlige stater. Fra 24. september til 8. oktober.
J. O. McMULLEN, C. P. A. Smith Bldg., cor. 2nd ave. Tel. Elliott 5580 Seattle
C. B. FOSTER, C. P. A. 925 Pacific ave. Tel. Main 128 Tacoma
A. Tinling, A. G. F. & P. A., Seattle, Wash.
A. D. Charlton, A. G. P. A., Portland, Ore.

NORSK KLÆDESHANDEL

Plassen at kjöpe Deres juleklær
SUITS & Overcoats
$15
Vi sälger bare for kontant. Har altid fast pris. Derfor kan vi sälge dem en garanteret heluld skräddersyet klädning $5.00 billigere end de kan kjöpe paa noget andet sted i byen.
Drummers Sample Suit House
I. A. JETLAND, bestyrer.
1340 PACIFIC AVE. 1340 PACIFIC AVE.

COLUMBIA
GOLDEN FOAM == PORT=ERA
DEN NYE DRIK FOR 1916
Et dusin store flasker $1.50
To dusin smaa flasker $1.90
Penge tilbake for tomme flasker.
Leveres over hele byen.
COLUMBIA BREWING COMPANY
Phone Main 229 TACOMA

LANDSMÆND I AMERIKA

John Hagens vaaningshus i Hillsboro, N. D., blev forleden ødelagt ved ildebrand.

John Lyngstad blev forleden begravet under stor deltagelse fra Camano kirkegaard ved Stanwood, Wash. Hustru og 5 barn og hans 82 aar gamle mor overlever ham. Lyngstad blev 54 aar gammel.

Alfred Halvorson, Decorah, Ia. avgif forleden ved døden. Han var født i 1883. Han efterlater sig hustru og 1 barn paa et halvt aar, foruten sin mor, mrs. Christiana Halvorson, og en bror, Edwin, i Lake Mills, Ia.

Nils Husemoen avgik den 8. november ved døden i sit hjem sydvest for Spring Grove, Minn. Han blev 51 aar gammel. Laa syk en ganske kort tid. Husemoen var en arbeidssom mand, og det sted, hvor han døde, hadde været hans hjem helt siden han som smaagut kom med sine forældre fra Norge. Han efterlater sig hustru og 10 barn, de fleste endnu hjemme.

C. Bjerring i Sioux Falls, S. D., fortæller, at han forleden kom sig over den kanadiske grænse, efter at ha været interneret i krigsfangenskap i Manitoba i 19 maaneder. Mr. Bjerring, der agter at skrive en bok om sine oplevelser, sier, at han blev mistænkt for at være tysk spion men at han dog som fange behandledes forholdsvis humant.

Conrad Fyllesvold, en farmer nær Berthold, N. D., er sporløst forsvunden fra sit hjem. Det siste man saa av ham var for et par uker siden, da han tilbragte natten paa en av nabofarmene. Da man ikke saa noget til ham paa et par dage, gik man til hans hjem, som fandtes forladt. Hestene stod paa stalden, men hadde tilsynelatende ikke blet stelt paa flere dage. Autoriteterne anstiller undersøkelser.

Søstrene, miss Augusta og miss Esther Torgerson fra Town Aurdal, Otter Tail Co., Minn., blev forleden egteviet, den førstnævnte til John M. Welhaf, fra Lisbon N. D., og den sistnævnte til Engebret A. Engebretson fra Town of Aurdal. Den dobbelte vielse utførtes i Fergus Falls av pastor J. C. Johnson, i nærvær av nogle slegtninge av nævnte egtepar, mr. og mrs. Walhaf skal bo i Lisbon, N. D., medens mr. og mrs. Engebretson bosætter sig paa en farm i Town of Aurdal.

En sørgerlig tildragelse hændte fornylig ved Chetek, idet en 68 aar gammel mand, A. M. Anderson, blev overkjørt av toget. Anderson var en av de mest agtede mænd blandt de ældre settlere ved Chetek og som sine sønner Theodor og Alfred ledende medlemmer av avholdsforeningen. Enken saavel som sønnerne har alles sympati.

Grand Forks vil i vinter bli skiløpernes Mekka i denne del av landet, sqriver "Normanden'. Den norske klub i byen i forbindelse med parkkommissionen har opført en skibakke, der sætter fjoraarets beskedne helt i skyggen, og saa snart som sneen dækker den vil skisporten bli dyrket med liv og lyst. Et eller flere premieskirend vil bli avholdt i vinterens løp og der ventes, at mange dygtige utenbysboende skiløpere vil komme til at delta. Den herværende loge av Sønner av Norge har henstillet til styret for ordenens fjerde distrikt, at opstille en vandrepokal, som kan gives konkurerende norske skiklubber i staten. Dette vil efter logens mening bidra til at vække og vedlikeholde interessen for den populære norske vintersport der i staten. Distriktsstyret har nu saken under behandling.

Ved kirkeraadets nylig avholdte møte i Minneapolis blev det besluttet at reise et passende monument (obelisk) paa avdøde dr. Laur. Larsens grav i Decorah Iowa. Monumentet skal koste $500, der vil bli tilveiebragt ved frivillig subskription.

Lars Ellingson (Myhra) døde i sit hjem i Norway, Iowa, den 3. november. Han blev noget over 83 aar gammel. Lars Ellingson var født i Aardal, nær Stavanger og her i den gamle kirke blev han døpt og konfirmeret. Hans halvbroder, Elling, reiste til Amerika tidlig, og var en av de første norske, som bosatte sig i Benton county, Iowa. Han skrev hjem til Norge, og det var ikke længe før ogsaa Lars kom over havet. Han kom med seilskib om vaaren 1861. Han kom til La Salle county, Ill., i juni, og blev her hyrekar for andre. Her blev han gift med Gunhild Villiksdatter Kirkhus fra Hardanger i 1863. Broderen kjøpte land til Lars, og nu bar det til Iowa om vaaren 1866 for at sætte sig ned som begynder i pionerbygden i Benton county, som alt hadde flere norske settlere. Denne farm, nogle mil fra Norway, blev deres hjem til 1913, da de to gamle flyttet til byen Norway. Landet er endnu i familiens eie. Lars Ellingson efterlater enke og 8 barn, nemlig: Julia, gift med O. S. Johnson, bosat i Story City, Iowa; Sarah Christenson, bosat i Norway, Iowa; Elisie, gift med Lars Risdale, bosat i Benton co., Iowa; Larsine, gift med Wm. Mason, bosat i Madison, Minn., Gusaie, bosat i Story county; Wm. Ellingson, bosat i Benton co., Iowa. Han efterlater sig 34 barnebarn og 19 barnebarnsbarn.

Knud A. Lundene var født i Vang, Valdres, den 19. mai 1844, og døde pludselig i sit hjem i Osage, Iowa, den 2. november sidstl., 72 aar gammel. Han kom til Amerika med sine forældre i 1850 om sommeren. Familien bosatte sig i Springdale, nær Mt. Horeb, Dane county, Wis. Her vokste han op og blev konfirmert av pastor Brodahl. Den 29. mars 1868 blev han egteviet til Gunhild Hendrikson. Dette egteskap blev velsignet med 4 barn. Hustruen og tre av barna er gaat foran ham. I 1869 kom familien til Iowa, og bosatte sig i det bekjendte Rock Creeg settleemnt, hvor de har bodd indtil for et par aars tid siden, da far og søn kjøpte hjem i Osage. Tre brødre og søstre overlever ham.

Hans C. Sethre, en av de gamle settlere i Otter Tail, Minn., døde nylig i sit hjem i Fergus Falls, av blæresykdom og alderdomssvakhet. Han var født paa Eidsvold i Norge, den 29. mai 1843 og blev saaledes 73 aar gammel. I 1867 utvandret han til Amerika og bodde de første to aar i Fillemore county, Minn. Vaaren 1869 drog han vestover til Otter Tail, og tok homestead i Carlisle. 10 aar senere kjøpte han sin fars farm i Town of Oscar og flyttet dertil. Der hadde han sit hjem indtil for 7 aar siden, da han flyttet til Fergus Falls. Avdøde overleves av hustru og følgende barn: mrs. Martine Hagen, miss Clara Sethre, som er hjemme, mrs. Alfred Wood, Rothsay, mrs Casper Olson, Powers Lake, N. D., Henry Sethre og mrs. Alfred Haug, Poplar, Montana, Johan Sethre, Town of Oscar, og Oscar og Hilda, som er hjemme.

Puget Sound Electric Railway

Togene utgaar fra 8de og A sts.

Tacoma.

Til Seattle. — Gjennemgaaende (limited) og lokale tog hver time. De limited tog bruker en time og ti minuter.

Gjennemgaaende — 7:35, 8:35 9:35, 10:35, 11:35 form., 12:35, 1:35, 2:35, 3:35, 4:35, 5:35 og 6:35 eft. og 9 aften. Alle gjennemgaaende tog stopper i Auburn og Kent.

Lokale tog avgaar 6, 8, 10 morgen, 12 md., 2, 4, 6, 8, 10:05 og 11:25 em. (siste tog).

Puyallup Short Line.—Tog avgaar fra Tacoma *5:37, *6.07, *6.37, 7.07, *7.37 f. m. og hver halv time derefter indtil 6:37 e. m.; derefter 7.10, 8.10, 9.10, 10.10 og 11.45 e. m.

*Daglig undtagen søndag.

Fra Danmark

Den bekjendte danske lærde, professor dr. md. Knud Pontoppidan, er den 21. oktober avgaat ved døden i sit hjem i Hillerød, 63 aar gammel.

Den kongelige komponist, den danske kronsprins, har komponert et musikstykke som har faat titelen "Drømmen", og er tilegnet den unge komponists mor, dronning Alexandrine.

Smuglerierne i Højslev. Efter hvad "Skive Avis" erfarer er sagen for teglverkseier Chr. Sørensen i Høislevs vedkommende avsluttet med en bøde paa 5 0 0 0 kroner. Trafikassistent Larsen og tangforvalter Christen sider fremdeels arresteret og vil ikke undgaa fængselsstraf.

Tyveri under altergangen. Under altergangen i Solbjerg kirke paa Frederiksberg saa en tyv forleden aften sit snit til at stjæle kirkebøssen. Noget senere blev han anholdt, da han spasserte med bøssen under armen. Han heter Theodor Christensen og er tidligere straffet flere gange.

Miner paa Vestkysten. Forleden inddrev der tre miner paa Fanø. De er bleven sprængt, og rystelsen var ifølge "Ribe Stiftstid.", saa sterk, at den merkedes kraftig i Ribe. En morgen fandtes en mine, ifølge 'Esbjerg Av." drivende i nærheten av Esbjerg nye fiskerihavn. Den blev av "Absalon" slæpt til Fanø og fortøiet der.

Et mindesmerke over avdøde pastor Kierkegaard i Bjergby avsløredes forleden ved en høitidelighet paa Bjergby kirkegaard. Provst Kiær i Brovst talte. En buste av konsul Jørgen H. Nielsen vil i nær fremtid bli opstillet i Svane lunden ved Hjørring. Det var paa den gamle konsuls initiativ at Svanelunden i sin tid blev anlagt.

Skal man forsikre sin jordemor. Ved en smørutstilling i Greaa forleden blev der ifølge 'Djursl." holdt et foredrag om den nye forsikringslov, og det paavistes, at saa at si alle er forsikringspligtige, idet man endog skal ha sin vaskekone forsikret. En tilhører: Skal man ogsaa forsikre sin jordemor? Foredragsholderen: Det kommer an paa, om man kan sies at benytte hende regelmæssig. Det er der nogle, der kan sies at gjøre!

Naar tyskerne faar fat i 'Gullaschmand". Fabrikans Carsten Sørensen, der i foraaret blev arresteret i Tyskland og dømt til 5 maaneders fængsel for eksportsvindel vil, efter hvad "Varde Folkebl." erfarer, faa en ekstrastraf. Hans fængselsstraf var utløpen forleden, men inden han løslotes blev der reist tiltale mot ham fra ti tyske firmaer, til hvem han har levert varer av lignende art, som den leverpostei, han i foraaret dømtes for. Nu sitter han i varetægt og venter paa ny dom.

Hustrus og barns gjæld. Ved retten i Randers er der avsagt dom i en sak av betydelig interesse. En gaardeier fra egnen paastod sig frifunden for at betale en skomakerregning paa 79 kroner. Han hævdede, at han aldrig hadde kjøpt de opførte varer. De var leveret til hans hustru og voksne sønner. Retten fandt ikke, at der var levert bevis for, at gaareieren hadde forpligtet sig til at betale varerne, og da han ikke i almindelighet fandtes pligtig til at betale sin hustrus og sine voksne barns gjæld, frifandtes han.

En holbæksk Tordenskjold. "Holdb. Amtstid.' fortæller: Det foregik paa Tunefronten. En avdeling sykehjelpere paa 8 mand av 27. bataljon jog en større rytter patrulje paa flugt. Sykebærerne, der kun medførte baarer, og lignende, stod bak et gjærde i samtale med en rytterunderofficer av samme parti, der spurte om vei, da de pludselig saa sig omringet av en snes bevæbnede ryttere. Men rytterseršjanten av deres parti var øiensynlig ikke tapt bak en høivogn. Han ropte til de forbløffede sykebærere: "Skyt infanterister!' hvilket hadde tilfølge, at rytterne vendte hestene og galloperte bort i den mørke nat.

En fiskergut, der vilde spille greve. Esbjerg politi har anholdt en litten fiskergut paa 17 aar, som har gjort sig skyldig i flere større pengetyverier. Han har gjentagne gange tat støre pengesedler fra sine kammeraters tegnebøker, naar kammeraterne var paa dækket eller var gaat iland. Pengene har han tildels drukket op paa beværtningerne. Likeledes har han yndet at kjøre i automobil for de stjaalne penge. Resten har han brukt til at spendere paa piker. Han har bl. a. forært dem guldringe og guldmedaljonger. Ja, endog rengfrakker, sko og hatte. De unge piker har været i god tro, idet han pralet av sin sore fortjeneste ved fiskeriet.

Manden "Jeg har en langt bedre smak end du, lille kone."

Fruen: "Ja, det viste du, da du fridde til mig."

Vertinden. "Hr. Bang, De lovet bestemt at betale til den 1. og nu er vi over den 1.

Studenten "Jamen, kjære madam, jeg har jo slettes ikke snakket noget om til hvilken 1. det var"

STOR ELEKTROLVTISK ALKALIINDUSTRI I TRONDHJEM.

Fra Kristiania: Der følger som bekjendt med enkelte av vore cellulosefabrikker, som arbeider efter sulfatmetoden en motbydelig lukt, som forpester luften i vide avstande. Paa Moss for eksempel har man en mindre behagelig erfaring av det. Nu er det efter aarelange eksperimenter lyktes en norsk fagmand, ingeniør Preus, at gjøre en opfindelse, som antagelig vil faa stor betydning for sulfatcelluloseindustrien. Han er kommet til at denne fabrikvirksomhet kan praktisk talt bli like luktfri, som nogen anden. Hans opfindelse gaar ut paa en kokning av cellulosen med soda eller natronlut og derved faar man som et værdifuldt biprodukt klorkalk. Vi har hat anledning til at gjøre en praktisk lugteprøve paa ingeniør Preus' opfindelse, skriver "Tidens Tegn". Vi fik overlevert 2 flasker med ensfarvet cellulose-lut. Den ene var efter sulfatmetoden. Den stinket saa motbydelig som — ja, som det stundom gjør paa Moss. Den anden var efter Preus' metode. Den lugtet der næsten intet av, ialfald ikke noget ondt. Og hr. Preus forsikret os, at hvis hans metode blir indført, ved for eksempel Mossfabrikken, saa skulde ikke byen længer faa grund til at klage over, hvor det stinker i gaterne.

Men nu er der en særlig betingelse for, at hr. Preus' opfindelse skal bli av praktisk og økonomisk betydning. Det er, at vi kan inden landets grænser skaffe de nødvendige alkaliprodukter, som kræves. De maa nemlig være billige, ikke bare billigere end under krigen, men ogsaa billigere end under de prisforhold, som hersket før. Og her kommer vi ind paa nye storindustrielle planer, som er under forberedelse, som tør bli av væsentlig nationaløkonomisk betydning for vort land som grundlægges paa patenterte opfindelser av professor **Riiber ved den tekniske** høiskole i Trondhjem. Opfindelserne skal være utekspermentert i praksis ved en mindre forsøksfabrik ved Akerselven. Nu er der efter forlydende under bygning en svær elektrolytisk alkalifabrik i Trondhjem. I denne er blandt andet mænd som statsraad Magnus Halvorsen, konsul Adolf Øien og andre nordenfjeldske finansmænd interessert. Det tør forutsees, at her blir grundlagt en storindustri av vidtrækkende betydning for vort alnd. Krigen har ogsaa paa dette omraade lært os nødvendigheten av selvhjulpenhet. Produkter som soda, saltsyre og klorkalk, saa nødvendige for megen av vor industri, har før været i høi pris, nu er de næsten eventyrlige. Og dertil kommer, at det er saa vanskelig at skaffe dem. Nu først merker vi savnet av en elektrolytisk alkaliindustri, som vi har saa mange gode betingelser for. Vor cellulose og papirindustri behøver lut til koking og klor til bleking, altsaa de to hovedprodukter man faar, ved den elektrolytiske alkaliindustri. Ogsaa paa andre omraader vil alkaliindustrien faa stor betydning.

BUDSENDTE KONEN, FORDI HAN SKULDE SKYDE SIG.

Der hænder ofte pudsigere og merkeligere romaner i livet end i bøgerne. Det som her skal berettes er kanske snarere en tragedie, hvis detaljer dog langtfra kan siges at være ordinære, og den kaster streiflys over et par av de mange besynderlige existenser, smo gror i vor by, skriver et Kristianiablad.

En av Grønlands mere celebre personer, en herre ved opnavn 'Feiern' henfaldt lørdag i en høi grad av melankoli. Maahænde savnet han sin kone, med hvem han i den senere tid ikke har levet sammen. Hans melankoli steg til de grader, at han mente paa, at nu skulde det være slut, og han kastet længselsfulde blikke mod sin revolver. Hvem har vel ikke revolver av østkantens mere celebre riddere av den løse existence?

Nuvel, det var avgjort, at revolveren skulde være hans siste trøst. Men konen? — han vilde saa gjerne se hende, før han vandret hinsides. Og saa skrev han til hende, sendte brev avsted, hvori han meddelte sin beslutning og bad hende komme, før han utførte den.

Konen, — som forøvrig heller ikke skal være uvant i revolverveien, det var hende, som nylig skjød paa en veninde i Vaterland — likte naturlig nok ikke dette brev. Gaa alene op til manden, som hadde dødsdømt sig selv, syntes hende mindre tiltalende, kan hænde kunde der falde av et skud til hende ogsaa. Og hvorom alting var, sørgelig vilde det være, om han, manden hendes, skulde ta livet av sig. Hun visste ikke sin arme raad.

Politiet? Ja, venner av lovens haandhævere hadde hverken hun eller manden været. Men det var da en utvei; den kunde prøves. Hun til nærmeste politistation, forklarer situationen, faar med to politikonstabler, marsch avsted til mandens bopæl i Nordbygaten. Han bodde her sammen med sin far og en bror.

Politiet plus konen rekognosceret litt først, et rullegardin var ikke helt nedrullet, der saa hun i gløttet manden, fredelig spisende. Kanske var det hans siste maaltid.

De gik nu ind i gaarden, men paa en eller anden maate er manden blit opmerksom paa de to politimænd og konen. Nu gjaldt det at handle rask. Han griber revolveren, retter den mod sit hjerte, trykker av og synker blødende om. Faren og broren var tilstede, men det hele foregik paa et øieblik, de sanset sig ikke, før skuddet faldt. Like efter kom ogsaa konen og politiet.

Sykebilen blev budsendt og manden bragt til lægevagten. Det viste sig, at hans kundskab om hjertets rette plass var mangelfuld, og denne omstændighet reddet hans liv. Kuglen gik ind i siden, saaret var forøvrig alvorlig nok, men han slipper dog fra det med livet, saavidt man nu kan dømme.

Harvard Dental Parlors

Vi taler de skandinaviske sprog.
Alt arbeide utføres smertefrit ved vore egne smertefri metoder.
Undersøkelse frit.
Utenbys patienter behandler vi samme dag, de kommer til os.

HARVARD DENTAL PARLORS
1132½ Pacific ave., Tacoma.

A. S. Johnson Co.

– Maling, Oljer, Pensler, Tapet og Glas –
Overslag gives
Lager av Vinduer, Lister og Døre
1142 C Street
Tel. Main 7604 TACOMA, WASH.

TACOMA TABLE SUPPLY — 13th & K sts. — Tel. Main 305.
TACOMA.

Store kander tomatsuppe, 3 for	25c
Standard, tomatoes, 3 for	25c
Gode grønne ærter i kander, 10c, 6 for	55c
Corn 10c, 6 for	55c

HENRY MOHR HARDWARE Co.

Krudt, Haveredskaber, Kjøkkentøi, Bord Servicer, Lygter.
Gutters Vogne, Staaltraadgjærder m. m.
TELEFON 134. 1141-1143 C ST., TACOMA

Crescent Butter Store
1104 Market st.
Smør, Æg og Ost
Skandinaviske specialiteter.
J. D. Andersen, eier
TACOMA Tel. Main 259

The Brenden Barber Shop
Axel Jurgensen, Indehaver.
Kun førsteklasses Betjening
13de og Broadway
Tacoma, Wash.

PALACE HARDWARE CO.
Byggematerialer og verktøi
Chi-Namel, blandet maling, olje
1511 Pacific ave.
Tacoma

CUT RATE CLEANERS
Vi henter og leverer.
Alt arbeide garanteret
Main 3776. 710 St. Helens
TACOMA

J. F. Visell & Co.
1114 Pacific Ave., Tacoma.
Billetter til og fra Europa
med Den Norske Amerika Linje
og alle andre linjer.
Agent for Grand Trunk Steamship Co. til Alaska.

bære nærmest kroppen. Det indeholdt 1000 pesos i guld.

"Sebastian Cabot" var fyldt til randen av kul og ved. Den ga sig ikke tid til at stanse. Og dog var det værd at kaste et blik ind mellem araucariaerne paa de ellers saa golde flodbredder. Ti her mellem Argentina og Paraguay stod for litt over en menneskealder siden den vældige kamp, hvor Paraguays diktator, den tapre, sydamerikanske banditpolitiker, Francisco Solano Lopez segnet mellem sine landsmænds lik. Enhver tomme av bredden likefra øen Cerrito til Curapaty er vætet av blod. Her sloges man, som man kunde slaas i egne, hvor solen og sletten føder vildskap.

Se der ligger Humayta, Paraguays stolte fæstning, hvor engang 400 kanoner speidet efter de brasilianske krigsskibe. Nu er det hele en grushop.

Og ved den lille ø derborte var det, at paraguayerne forsøkte at entre panserskibene fra lægtere og kanoner. Men brasilianerne slog angrepet tilbake ved hjelp av kokhett vand og damp, som skollet Lopez' tapre og dristige skarer.

nøielses skyld? Mon der fandtes meget myntet guld i deres lærbelter? — — —

Var det umaken værd at arrangere nogen tilfældige dødsfald derute paa veien til det uutgrundelige Amazone? — — —

— Vet De av en mand, som kan vise os veien til Amazonfloden, spurte Torell.

Da lyste det gult i cuyabajødens øine.

— Om jeg vet? sa han. Herrerne er heldige. Jeg har en ven, som netop skal til Arinos. Det er kun en stakkars garimpeiros — en fattig guldgraver. Men paalideligere fører kan ingen faa. Han er fra Buenos Ayres, men kjender flaterne her som ingen. Nu skal jeg hente ham.

— Vor tjener — og fører, naar vi nærmer os Amazonas, svarte Torell. Han heter Paquai. Det var ham, som ledsaget jesuiterpresten.

Jøden nikket. Saa bøiet han sig hen til Torell og hvisket ham i øret

— — og dræpte ham. Der er ingen tvil om det. Jeg kjender pakket. Han er en tabo.

Torell rynket brynene og saa tvilraadig hen paa Fjeld, som holdt paa at pakke ut av den ene rygsæk. — — —

— Saaledes gik denne eiendommelige reise op det underlige flodsystem, som danner de pulsaarer, der driver Sydamerikas mægtige blodomløp. Det var en verden for sig, langt fra jernbanernes larm — en indestængt krok av liv, hvor døden lurer overalt, og hvor menneskene forbrænder under de glohete dampe, som bindes av de vilde sumpskoges favntak. — — —

"Sebastian Cabot" dreiet om et næs. En mægtig blaasort røksøile slog ut fra en aas. Det var et kanonskud. — — —

Foran dem laa byen Cuyaba med sine 18000 mennesker, sine plantager og villaer, sine guldminer og diamantleire, sin døsige ro, og sin store fremtid. — — —

— — —

Paa nogen opsadlede kjør red den lille ekspedition ind i byen, hvor de blev anvist logi hos en portugisisk jøde. Det var en liten mørk fyr med en utpræget snakkesalighet og en litt mistænkelig trang til at rose sig av sin uhyre hæderlighet. Han tok øiensynlig maal av de reisende og deres økonomiske resourcer, han beundret deres vaaben og oppakning. — Var det diamantsøkere, guldgravere eller taapelige europæere, som reiste for sin for-

Paraguay fik føle sine fienders strupetak. Og det føler de den dag idag.

Siden Asuncion i 1870 bombarderedes, har landets hovedstad, som dengang var rik og mægtig, kun langsomt hævet sig av sineruiner. Endnu dækker græs og busker de gater, som ligger langt fjernet fra stadens centrum. Men i midten av byen reiser der sig en pragtfuld bygning i marmor. Det er Lopez' ufuldendte palads. — — —

Hvad var han ikke for en underlig storstilet hersker, den sydamerikanske blodhund. Hans historie stirrer mot den reisende fra tusende kors langs strandbreddene. — — —

For et halvt aarhundrede siden kom der en vakker sydamerikaner til "Bal mabille" i Paris. Blandt de viltre danserinder var der en 28-aarig englænderinde mrs. Lunch. Sydamerikaneren blev forelsket i hende og tok hende med sig til sit fjerne rike. Det var Francisco Lopez. Fra det øieblik han saa denne kvinde, og til han dræptes som et jaget vildt ved Cerra Cora, blev han hende tro. Han, den blodtørst.gste blandt de blodtørstige, og den tapreste blandt de tapre. Hans feltrop var indepencio o muerte — uavhængighet eller død. Paa det levet og døde han.

Tacoma Tidende

PUBLISHED EVERY FRIDAY MORNING.

Entered at the post office at Tacoma as second class matter.

AMERICAN ASSOCIATION OF FOREIGN LANGUAGE NEWSPAPERS MEMBERSHIP LABEL

Har De noget nyt at fortælle, telefoner til

Tacoma Tidende

Room 308-309 Berlin Bldg.

MAIN 3632

ABONNEMENTSPRIS:

Til De Forenede Stater med besiddelser, aarlig	$1.00
Til Norge, aarlig	$2.00
Til Kanada, aarlig	$1.50

O. M. OVERN
redaktør

JOHN DALE
advertising manager

REIDAR GJØLME
utgiver

Regjeringen advarer mot nye skibsbestillinger i utlandet

Henstiller til bankerne at negte sin assistance.

Regjeringen har sendt følgende skrivelse til Norges Bank:

Den 20. oktober dette aar avholdtes i regjeringsbygningen et møte til drøftelse av spørsmaalet om, hvad der fra statens side bør gjøres for at hindre tap som følge av de store skibsbestillinger i utlandet.

Møtet lededes av statsministeren. Av regjeringens øvrige medlemmer var statsraaderne Friss Petersen, Omholt og Urbye tilstede. Av de øvrige indbudne mødte skibsrederne hofjægermester Fearnley, statsraaderne Lehmkuhl og Lindvig, Fred Olsen og direktør Rustad, bankdirektør Bomhoff og Kielland-Torkildsen, sjøfartsdirektør Hansen, assurancedirektør Anton Poulsson samt ekspeditionsfirmaerne Scheel og Hanssen.

Det oplystes i møtet, at der for tiden er under bygning og kontrahert i utlandet dampskibe til en samlet tonnage av ca. 1,300,000 t. d. w. (ca. 800,000 r. t. br.), hvorav ved verksteder utenfor Europa (De Forente Stater, Canada og Japan) ca. 800,000 t. d. w., i europæiske lande — utenfor Norge — ca. 320.000 t. d. w. og i Norge ca. 170,000 t. d w. Med de nuværende byggepriser kan den samlede pris for disse skibe neppe sættes lavere end til ca. 600 millionr kroner. Det oplystes videre, at verkstederne i de fremmede lande er sterkt optat, saa det vil mdgaa n længre tid — optil 2 aar — før sterkt optat, saa det vil medgaa en længere tid — optil 2 aar — før stor dele av de bestilte nybygninger kan leveres.

Det var paa møtet den almindelige mening, at en saa sterk økning av vor handelsflaate til de abnormt høie priser, som for tiden betales for skibe, uundgaaelig vil lede til tap for dem, som sitter inde med aktierne i disse skibe, naar normale forhold og normale fragter igjen indtræer. Naar dette tidspunk vil komme, kan der være meningsforskjel om, men den almindelige opfatning var, at det maa ansees usandsynlig, at de nuværende konjunkturer vil holde sig saa længe, at skibe, som først skal leveres om et aar eller senere, vil kunne række at indseile saadan fortjeneste ,at kjøpesummen kan amortifiseres i fornøden utstrækning, før omslaget indtræffer.

Der var videre enighet om, at det var sterkt paakrævet, om der fra statens side kunde gjøres noget for at hindre yderligere bestillinger av skibe i utlandet. Forskjellige maater, hvorpaa dette i tilfælde kunde ske, blev drøftet. Møtet blev imidlertid staaende ved at anbefale som den for tiden hensigtsmæssigste foranstaltning at der fra regjeringens side blev rettet en indtrængende henvendelse til landets banker om ikke at yde foretagender av heromhandlede art sin assistance gjennem garanti likeoverfor de utenlandske verksteder eller i anden form.

Regjeringen har senere yderligere drøftet spørsmaalet og er blit staaende ved at forsøke den av møtet den 20. oktobr anbefalte vei.

Ved at medele foranstaaende skal regjeringen derved henstille til Norges Bank indtil videre ikke at imøtekomme anmodninger og assistance til foretagender, som gaar ut paa nye bestillinger av skibe ved utenlandske verksteder. Man tillater sig videre at anmode banken om at bringe ovenstaaende til de øvrige bankers — privatbankers og sparebankers — kundskap med lignende henvendelse.

Hr. K. A. Kleppe:

Skjønt det er brukelig skik at klandre en mand alt man kan mens han lever og prise ham naar han er død saa kan det vel være tilladeligt at avvike fra denne regel engang iblandt.

Nu da De skal reise bort og altsaa gaar ut av vort liv her, saa vil jeg gjerne faa lov til at takke De for den opmerksomhet som De altid har vist, baade imot Nordlandslaget og mot mig selv personlig. De har altid været imøtekommende og forstaaelsesfuld.

Hvad angaar bladet saa har De taget et kjæmpetak her. Bladet begynder at bli et rigtigt folkets blad. En redaktør maa leve sig ind i sit folks aandsliv, saa at han kan bli istand til at peke med forstaaelse paa de ting som hjelper fremover mot dagen og livet og bli forstaat igjen av andre.

Jeg haaper den nye redaktør vil ta fat her og fortsætter i den gode aand. Da vil vi faa et blad som vil bli en mægtig faktor til norskdommens bevarelse i vor by.

Haaper og ønsker, at De maa faa det godt og vel i det land hvori De vil nu bosætte dem. Hils vort lille friske fædreland fra dets sønner og døtre som lever saa langt borte fra det, — sig at der er ting som aldrig glemmes og det gode, det lyse og sunde som findes i normandens hjerte og sind, i hans natur, er et ekko av nordens kraft, et gjenskin av Urdas væld, som maner og kalder til det gode.

Med beste hilsninger, ærbødigst,

GUSTAV SAND.

*

Vi slutter os til ovenstaaende og takker hr Kleppe for hvad han gjort for vor avis, og ønsker ham alt godt i fremtiden.—Red.

TORALF ØSTBY

(Forts. fra 1. side.)

ling. For to aar siden foretok han en studiereise til Norge, Tyskland og England, hvor han særlig satte sig ind i konstruktionen av Parsons dampturbiner og Yarrows vandrørskjedler.

Samtidig med at at ingeniør Østbye overtar stilingen som Veritasrepresentant, etablerer han eget teknisk konsulentkontor i 503 Lyon Bldg., Seattle, idet han ogsaa er blet overdrat inspektion av endel norske skibe, som bygges i Seattle og Aberdeen, Wash.

Ovenstaaende er i korte rids en oversigt over mr. Østbyes kariere. Nedskriveren hadde egentlig tænkt at faa istand en mere menneskelig artikel, men da han staar ifærd med at reise til Gamlelandet, faar det desværre bero med dette denne gang. Han vil imidlertid ha det forstaat, at artikkelen slettes ikke skal tas som en karakteristik av ingeniøren, matematikeren, forretningsmanden og æstetikeren Toralf Østbye.

K. A. K.

BREV FRA PARIS

Fortsat fra side 1.

arbeide, hvor der kræves resolut-het og dødsforagt.

Monsieur Barre har været sterkt i tvil om, hvorvidt han for konsekvensent skyld burde forebringe deres andragende. Baade i Guds og menneskers øine er disse kanske mindre strafskyldige end dem ialfald, der med koldt blod har øvet vold mot kvinderne og dræpt fredelige civile borgere og saa barn.

Paris i oktober, 1916.

Elisa Roll.

Gustav B. Beutlich døde tirsdag morgen 69 aar gammel. Han har været syk cirka 3 maaneter før sin død. Gustav Beutlich var født i Stavanger, Norge, aaret 1847 av forældrene toldbetjent Anton Christian Frederik Beutlich og hustru Bertha Oline født Berg. Gustav Beutlich fik sin

akademiske utdannelse i Norge og reiste derpaa til Skotland hvor han studerte ved et av de beste universiteter der; efter end utdannelse slog han sig ned som skibsmægler i Skotland og drev det i flere aar hvorefter han reiste til Syd Afrika og begyndte forretning der. Han taalte ikke klimatet der og saa bestemte han sig for at reise til Amerika. Han kom hertil landet i 1880 og han slog sig først ned i Chicago hvor han fik ansættelse i en større forretning som handelsbetjent, men det huet ham ikke. Saa drog han til Vesten og kom til Tacoma i 1883 og slog sig paa real estate og assurance forretning som han arbeidet op fra en liten og beskeden affære til den ved hans død hadde naaet et vidt omfang; han var vel kjendt blandt den norske befolkning i Tacoma og var en pioner i det norske foreningsliv her i byen. Han var æresmedlem av Sønner av Norge og Vikings samt Normændenes Sangforening. Han var agtet av alle som kjendte ham, for sin ærlige og redelige vandel i alle ting og altid rede til at hjelpe dem ,som virkelig trængte hjelp. Der er mangen en mand og kvinde i Tacoma som fik hjelp av ham naar alle andre veie var stængte. Han var ogsaa i lang tid sekretær for Retail Grocers Ass'n her i byen. Han var ogsaa et av de ældste medlemmer av en Masonic losje i Tacoma.

Begravelsen foregaar fra C. O. Lynn Co.'s kapel lørdag eftermiddag kl. 2. Han efterleves av sin søster mrs. Anna Nilsen og sin søstersøn mr. Alfred A. Nilsen som bor i Seattle samt flere slegtninger i Chicago, Ill.

STORE KRAV.

Hr. redaktør:

Hr. Staale Staalesens kritik i Deres avis av 1. dec. over en forestilling, han overvar i "Grand" theater i Seattle for en tid siden, burde være skrevet under overskriften "Store Krav."

Vilde ønske at vite, hvormeget han venter for 5 cents.

Han har saa skrækkelig ondt av det fuldpakkede hus, som var tilfreds med, hvad de fik for 5 cents, og kroner sine bemærkninger med dette utraab: "Nei, gi mig da heller Nordica, Sembrich, Calvé, Farrar, Gadski, Tetrazzini, Caruso og andre kunstnere at blive underholdt av!"

Hvis det ikke var saa latterlig vilde det næsten være sørgelig, at nævne disse verdensberømte kunstnere i forbindelse med et 5 cents teater.

Det er at beklage, at han brøt sin regel at spare sine 5 center indtil han hadde en dollar eller to; thi da vilde læserne være sparet hans trætsomme tirade.

Om han endog kun hadde hat 15 cents at spendere paa hin aftens underholdning, saa kunde han her i Seattle hørt et $50,000 orkester (Gutersons Russian Orchestra) i et av vore fremragende picture teatre, og er det inderlig at haabe, at naar hr. Staalesen næste gang besøker Seattle, han vil være istand til at gjøre saa; og lad mig til slutning minde ham om, at han var selv, en av dette 5 cents publikum som han saa foragtfuldt beskriver, og hvis han ikke var fornøiet med forestillingen behøvede han jo aldeles ikke at sidde den ud.

L. Anderson.

DET STORE SPITSBERGEN-SYNDIKAT

vil i Advent Bay alene drive produktionen op i 200,000 ton fortalte direktøren i "P. F."s siste møte. Men bare høisommers kan utførsel finde sted og tre fjerdeparter maa lagres ved kaien. Det blir en kulhaug paa 130,000 ton. Hvad det vil si aner neppe de fleste. Bare til sammenligning kan nævnes at vort lands største kulsluker, gasverket, bruker 6,000 ton om maaneden. Og det er allerede mange skibsladninger. Kulhaugen i Advent City blir et mægtig fjeld med vældige lastekraner som i hvert grep tar et par ton. Skulde vi placere den kulhaugen her i Kristiania vilde den fylde op Karl Johan fra Østbanestationen til Universitetet og Nationalteatret, fylde gaten i hele dens bredde, sluke de smaa plassene og staa i ti meters høide op paa væggene. Det blir ikke stort mere end takskjæg og kvister som da kunde sees. Fra 'Grand's fjerde etage kunde man spasere ret ut paa kulhaugen og skraa over til Stortingets tak, som passelig kunde omdannes til park.

Mandelspidser: ½ pund usaltet smør, ½ pund sukker, 3 skeer søt fløte, som slaaes godt med 5 egg, 1 pund mel og 2 teskeer hjortetaksalt og litt vanilie. Røren smøres paa platen, ganske tyndt, og strøes med sukker, mandler og korinter. Stekes lysebrune og skjæres i spidser.

Mandelhatte: ½ pund smør, ½ pund sukker, 1 pund mel og 1 egg. Egget, sukkeret og det smeltede smør omrøres, derefter melet. Finhakkede mandler eller draaper haves i. Trykke omkring i smaa grusede forme.

Motorskib

George Washington

Ca. 9,500 tons d. w. beregnes laste Puget Sound medio januar for Skandinavien.

Närmere meddeler

NORWAY PACIFIC LINE AGENCY

714 Merchants Exchange Bldg.

San Francisco

Fred Olsen, Kristiania

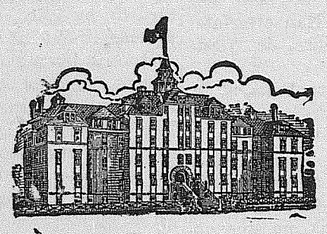

The Pacific Lutheran Academy

AND

Business College

A Christian School for Young Men and Women

Prepares thoroughly for any College.
Fully accredited by University of Washington. Twenty-one years' experience.

COURSES:

College Preparatory, Normal, Commercial, Stenographic, Music, Practical Architecture, Special Course for Foreigners.

Winter Term opens November 27.

Enter any time.

Cheaper to attend School than to pay Board at Hotel.

Tuition, board, room, and washing for 36 weeks $180, 18 weeks $95.

Send for Circulars Free.

Address

N. J. HONG, Principal,
Parkland, Wash.

TÆNDER

Beste Guldkroner $5.00

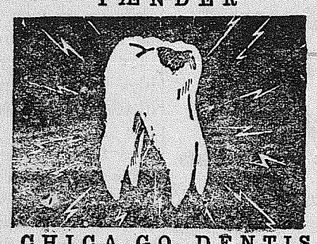

Plater $10.00

Alt arbeide garanteret.

CHICA GO DENTISTS

1124½ PACIFIC AVE. TACOMA

Langlow Building WASHINGTON

FERSK HVER DAG

fra vort moderne sanitære

Rökeri og Salteri

Kippered Salmon og Black Cod, Røket Lax, Kveite og Sild.

Marinert Sild, Saltet Lax, Krydret Sild, Rollmops.

Bismarck Sild.

PACIFIC MILDCURE CO.

Tacoma kontor: Dagny Schmidt, agt. 722 Commerce st. Main 8402

Seattle kontor: 503 Central Bldg. Elliot 586. Røkeri Q. A. 980

Og hans land, det skjønne Paraguay, som bølget ut av Pampasens forfærdelige ensformighet som en mægtig tropisk have, sank sammen som en dødsskudt onca i Figueriakrattet.

Torell kjendte dette land paa sine fingre, og han elsket det — dets historie og natur.

— Disse skjønne flodbredder er skinsyke, sa han. Læg merke til, at der aldrig vokser palmer paa begge sider av flodbredden. Se der paa vestkysten strækker sig en palmeskog. Monte Lindo. Engang laa der en by derborte. Den het Rosario. Krigen fortærte den. Hver eneste mand endte paa bajonettene. Nu er byen en hop av ruiner og indbyggerne er tiggere. — — — Her findes ikke mennesker paa flere hundrede kilometer — jo, om natten kan man stundom se en flok indianere danse rundt et mægtig rødflammet baal i urskogens rydninger. Herute i floden gaar de store moderne dampere, men derinde raader urkulturen med menneskeofringer og andre litet hyggelige skikke. Civilisationen har mistet sit grep paa disse egne, siden jesuiternes magt blev brutt. — — —

— — Saaledes gled "Sebastian Cabot" ind i tropens vilde og vidunderlige verden — forbi den lille by Conception, gjennem Fecho dos Morros' trange kanal ind i Nebolegus palmelunder, hvor ceduevoindianerne har opslaat sine wigvamer og langsomt bukker under for sin trang for ildvand. — — —

Saa gik flodveien ret mot nord. Bjerge og skogklædte aaser vekslet med rike græssletter. Paa floden fisket guatoindianerne. Kvinden pagaiet kanoen mens manden stod op reist i stavnen med pilen paa strengen. Det var en skjøn jernalderidyl. Ved Dourados dreiet "Sebastian Cabot" efter over 2000 mils fart ind i floden San Lorenzo. Den er typisk for det skjønne, uutforskede og uvirksomme land, som heter Matto Grasso. Floden smalnet saa sterkt, at skibssiden av og til feiedes av træernes grener. Krokodillerne sneglet sig frem og tilbake paa dyndbankerne, og en og anden tiger ruslet i krattet, aper skrek i palmerne — saa aapnedes urskogen, og sukker- og tobaksplantager dukket op som lyse flekker paa skogens dypgrønne mysterie Indianerne forsvandt fra floden og negernes arbeidsslitte skikkelser saaes bøiet over fazendaernes marker. I læ av bajutræerne laa hytterne, og smaa, tykmavede negerunger boltret si gi solskinnet. — — —

— Jøden her beskylder Paquai for at ha dræpt jesuiterpresten, sa han paa svensk.

— Vrøvl! svarte Fjeld. Jeg kjender Paquiai. Han er tro som guld. Da han kom tilbake hadde han en skrivelse fra den døende pater, som anbefalte ham til ordenens omhu. — La jøden passe sig selv.

Handelsmanden saa forvirret fra den ene til den anden. Paquai hadde tat frem geværene og lot dem faa en omgang vaselin.

— Min ven mener, sa Torell paa tysk, at indianerens papirer er iorden.

— Skil dere av med ham, hvisket jøden indtrængende. Han vil skaffe eder ubehageligheter. Ta heller Heredia.

Fjeld reiste sig pludselig.

Hvad het han? spurte han rolig.

— Antonio Heredia, svarte jøden. Kjender Dere ham?

— Nei, svarte Fjeld likegyldig.

XV
EN JARARACAS

Fjeld sov urolig den nat.

Verden var ikke større, end at man over 2000 mil inde i det sorteste Amerika fandt

XIV
ET KJENDT NAVN

Den lille floddamper "Sebastian Cabot" hadde hastverk. Den ilte opover Paraguayfloden for høieste damptryk. Det var en ganske enkel bugserbaat med et minimum av bekvemmeligheter. Men dens maskine var overordentlig kraftig og Torell kunde vanskelig ha faat en mere passende baat til den lange flodreise — 2250 norske mil ind i Syd-Amerikas hjerte.

Det var ikke med let sind, Fjeld hadde tat avsked med Don Manuel. Spanieren ga ham en utmerket utrustning. Alt hadde han tænkt paa — like til motgift mot slangebit, som lages i San Paolos serumsanstalter. Redaelli hadde sørget for klær, som kunde motstaa Amazondalens fugtighet, Estanciaeieren hadde i sin vaabensamling fundet frem et dobbeltløpet jagtgevær baade for stort og smaat vildt, et av de vakreste vaaben, som nogensinde er gaat ut fra Liége's vaabenfabrikker. Og ved avskeden trykket den bevægede spanier ham en liten pakke i haanden. Det var et tyndt, men sterkt lærbelte til at

Nyheter fra Tacoma

Endelig ser det da ut til, at vi skal faa en god gammel norsk julefest her i Tacoma igjen. I den senere tid har man altid hørt "hvorfor har vi ikke julefester mere, som vi hadde før i tiden, da 6 a 700 norske kom til festen og fornøiede sig slik, at de ikke glemte det saa fort igjen. Men nu er man da endelig vaaknet op av dvalen, og Sønner av Norges julefest den 30. december paa Eagles Hall ser nok ut til at skulle gaa de gode gamle fester en høi gang. Og mottoet: "du skal fornøies" vil nok sikkerlig bli opfyldt. Det er nu bare op til det norske publikum at vise, at det ikke har været vor skyld om festene i den senere tid ikke har været saa godt besøkte som de burde ha været. Fortæl hvert eneste menneske du træffer hvad Sønner av Norge har at byde paa den aften, saa skal du se, at der snart skal bli liv i norskeleiren igjen. Vi skal ogsaa vise, at en slik forsamling, som man haaper at kunne faa den aften, behøver en egen hall. Op med Normanna Hall og la os møtes foreløbig paa Eagles Hall lørdag aften den 30. december kl.8 præcis.

Miss Clara Mathilde Gilboe, søster til den velkjendte normand C. J. Gilboe, viedes siste lørdagskveld i Den tysk-lutherske kirke til mr. Charley A. Schooler. Efter vielsen holdtes en storartet bryllupsfest i mr. og mrs. Gilboes vakre hjem, 2312 So. K. Henimot 100 gjester deltok i festligheterne og brudeparret fik mange kostbare gaver av sølv og slepet glas. De nygifte bor foreløbig hos mr. og mrs. Gilboe.

Vor norske generalkonsul i San Francisco, Nils Voll, opholdt sig en dag i Tacoma og var da gjenstand for megen opmerksomhet blandt byens norske indvaanere. Først var han tirsdag sammen med dette blads redaktør ute til lunch hos konsul Granrud i hans smukke hjem paa Verde st., dernæst hadde man arrangeret en hyggelig souper paa Tacoma Hotel. Tilstede var konsul Granrud og frue, K. Langlow og frue, G. Lindberg og frue, H. Berg og frue, A. B. Horn og frue, O. G. Olsen og frue, dr. Quevli og O. M. Overn.

Vil bytte byggetomt paa 63. & G street for automobil, eller vil sælge billigt. J. Gill Madsen, 1506 No. 44th st., Seattle.

Gjör

HVER DAG TIL EN BANKDAG

$1.00 aapner en konto. Ingen sparekonti begynder av sig selv. De maa selv ta fat!

Tacoma Savings Bank & Trust Co.

Hj. av Pac. og 11

I den korte tid Nordlandslaget har eksisteret har det gjort sig bemerket ved sine hyggelige og vellykkede julefester. Ogsaa iaar vil nordlændingerne samles til fest i Valhalla Hall den 5. januar 1917. Nærmere senere i bladet.

Bemerk!

Waller Printing Co. lager nu, foruten alle slags trykningarbeider, ogsaa **Rubber Stamps** av alaave. i kjælderetagen. (Adv.) ler beste slags. 12th & Pacific

Carl og Rudolf Dueland reiste forrige uke til New York for derfra at følge med "Bergensfjord" til Norge. De skal besøke slegten sin i Haugesund.

Dr. Morton, skandinavisk tandlæge. Moderne tanduttrækking. Enkelt, pent, sterkt, økonomisk arbeide garanteres. Kontorsuite sammen med dr. Quevli.—(Adv.)

Rasmus Alvestad har nu begyndt sit gamle arbeide som formand paa en mudderpramme et stykke fra Puyallupelven.

Arne Sunde, den norske urmaker og guldsmed med butik i 1516 Westlake, mellem Pike og Pine streets, Seattle, leverer beste sort arbeide til meget rimelige priser. Alt arbeide garanteres.— (Adv.)

Mr. Mikvold, Wollochet, var i byen i forretning forleden dag.

Alle størrelser i hjemmelavede rugs har Waldron Co. paa lager og sælger dem til de billigste priser og paa de beste betingelser. 1322 Fourth st., like nordenfor postkontoret, Seattle, (adv.)

Miss Josephine Zurfluh har begyndt at arbeide i Hagen Bros. restaurant, 1305 Commerce st., her i byen.

En sak av stor betydning er det at vite hvor man skal gaa for at faa sit skotøi repareret. Saken blir dog meget enkel dersom man gaar til **Goodyear Quick Repair Co., 938 Commerce St.,** og snakker med vor landsmand O. C. Moe, som vil rette paa Deres skotøis skavanker mens De venter paa det, og til de aller rimeligste priser.

Lars Olson fra Puyallup var i byen for nogle dage siden i forretningsanliggender. Ved samme anledning bestemte han sig paa at sende mrs. Kristine Rolshime julegave, og han trodde, at intet var bedre end vor avis da hun altid liker læsestof for at fordrive tiden om aftenerne saa han subskriberte for avisen for et aar.

Madame Fernanda Hansen, pianist og teacher, graduert fra det kongelige musikkoncervatorium i Kjøbenhavn. Undervisning gies i piano, samt sang. Res. telefon, 5472. Studio i Sherman Clay Bldg., 930½ Sherman Clay Building. (Adv.)

Andrew Gustad er kommen tilbake fra Spokane, Wash., hvor han har arbeidet i et og et halvt aar for Great Northern R. R. Co. Skal bli her over nytaar paa besøk hos venner og kjendte.

Iver Hagen er tilbake fra Kodiak, Alaska, hvor han i sommer har været paa laks- og sildefiske. Fangsten var nogenlunde bra; nu skal han ut til sit hyggelige hjem som ligger utenom bygrænsen nær Summit, hvor han tænker at være til vaaren kommer. Ja, det er morsomt at besøke en saa munter ungkar.

McCormack Bros. ønsker alle sine skandinaviske venner en glædelig jul.

Tacoma har al grund til at gaa julefesten glad og fornøiet imøte iaar. Blandt sine julepresenter finder byen et $125,000 skibsverft, et $800,000 staalverk og den nye store armé station.

Det kommende aar ser lyst ut, og la os derfor være inderlig taknemlige over at vi har fred med alle, og at fremtiden ser lys og straalende ut.

Gjør Deres juleindkjøp hos os, hvor vi har en betjening, som kan tale de skandinaviske sprog. Hos os faar man mest for pengene, desuten faar man **S. & H. stamps.**

McCormack Bros. INC

TACOMA WASHINGTON

"Sönner av Norge"

TID

Den 30. December Kl. 8

Sønner av Norges julemoro vil iaar bli hvad de lover: noget framifra. Et ypperligt program, et brilliant dansegulv, finfin beværtning, storartet juletræ. Og alt ordnet slik at intet eller ingen vil kunne kollidere med hinanden.

Store præmier for den beste skrønemaker.

Du skal FORNØIES er mottoet.

Glem ikke dagen lørdag den 30te december kl. 8 præcis.

I Eagles Hall.

Dansen begynder kl. 9.

Herrer 50c. Damer 25c. Barn frit.

STED

Eagles Hall

- Leketøi -

Nu er det den rette tid at kjøpe dukker og leketøi. Hvis De kjendte situationen likesaagodt som vi, vilde De følge dette vort gode raad. Det er meget faa butikker som har importerte dukker og leketøi at sælge nu.

Ingen anden butik kan si som vi: Vi har "the only complete new stock" av leketøi.

Dukker

Paaklædte dukker, 8 tommer, stort utvalg 15c
Paaklædte dukker, 10 tommer 25c
Paaklædte dukker med selvlukkende øine, 10 tommer 35c
Paaklædte dukker med selvlukkende øine, 13 tommer 75c
Paaklædte dukker, blondiner og brunetter, med selvlukkende øine, værd $1.50 ..... $1.19

CHARACTER DOLLS.

Et stort utvalg av Character Dolls, Baby Dolls, Tennis Boy, The Yellow Kid, Campbell Kids, Cowboys, Cowgirls, Indians o. s. v. hver ..... 75c, $1.25, $1.50 og $1.95

FLOSSIE FISHER'S OWN DOLLS.

Søte smaa pyntete dukker, værd $1.25 ..... 95c

TALENDE DUKKER.

A baby doll, som kan si: Mama 69c

Leketöi gaar som varmt bröd

For hver dag vokser efterspørgselen efter leketøi. — Kjøp nu mens utvalget er stort og rikholdigt.

Erector sets ..... $1.00 til $25.00
Erector Motors ..... 75c til $5.00
Hill Climbing Friction Toys ..... 50c til $2.75
Panama Pile Driver $1.25
Sand Cranes $2.00
Boats ..... 59c til $4.50

HORGAN PARKER CO.

1117 Broadway Tacoma

Vi har flyttet til vore nye lokaler i Poulsons Bldg., 1136—8 Broadway. Kom indom. Det vil svare sig.

Poulsons Inc.

Vi ønsker Deres forretning. Nu da vi er kommet til orden i vore nye lokaler, hvor vi har et utmerket lager av alle slags varer, kan vi ikke nok fremhæve fordelene ved at kjøpe hos os. De vil aldrig betale mere for varerne; næsten altid mindre.

Poulsons Inc.

The Store for Everybody
The New Poulsons Bldg., 1136—8 Broadway (adv.)

John Davidsen, maskinist paa dampskibet "Shamrock" er tilbake fra Cape Omaney, Alaska, hvor de i sommer har været og kjøpt fisk. Han er nu her i byen paa et kortere besøk.

Nils Mikkelsen, Fern Hill, Wn. har bygget sig baat og skal i en nær fremtid ut paa dorgefiske.

Pastor J. L. Hansen præker søndag form. kl. 10.45 i kirken paa 12. og J st. Søndagsskole kl. 9.30. Opbyggelsesmøte kl. 8 torsdag aften. Menighetsmøte mandag aften kl. 8.

Mr. Christian Skattebøl med familie, som har været paa besøk hos sin far, pastor Skattebøl i Parkland, er nu reist tilbake til Filippinerne, hvor han er bestyrer for de amerikanske skoler derborte.

Mrs. Minne Sweum instruktør i oliemaling, porcelæn og dekorationsmaling. Et specielt kursus vil bli git fra nu av til jul. Benyt denne anledning og lær at male Eders egne julegaver. Følgende nyttige og kjærkommende gaver, saasom cups & saucers, plates, peper & salts vases, brooche's etc. Mrs. Sweum er at træffe i American Art Studio, 1147 Broadway tirsdage og lørdage. Studio telefon, Main 5823 For appointments: Res., telefon, Main 4126 fredage.

Pastor O. J. Ordal fik søndag det sorgens budskap, at Lars Land, 9 aar gammel søn av mr. og mrs. Elias Land, Stanwood, Wash., druknet søndag kl. 5. Mr. og mrs. N. P. Leque, som var paa besøk i Tacoma, reiste mandag til Stanwood. Den lille forulykkede gut var deres dattersøn. Mrs. O. J. Ordal, mr. og mrs. Flolow reiste paa tirsdag til Stanwood for at være tilstede ved begravelsen.

Vikingerne skal holde sin julmorro paa Germania Hall tirsdag den 26. december og alle som vil ha god, norsk morro bør gaa dit, for det er vel kjendt, at naar Vikingerne har en tilstelning, saa har de det saade hyggeligt og morsomt. Nærmere oplysninger i bladet senere.

Vor Frelsers lutherske kirke, Syd J og 17de gate. O. J. Ordal, prest. Høimesse paa norsk kl. 11. Altergang og skriftemaal holdes kl. 10.30. Aftensang paa engelsk kl. 7.30. Pastor Ordal vil da levere sit tredje foredrag over spørsmaalet: "Hvor gammelt er mennesket?" Det aarlige menighetsmøte holdes tirsdag aften den 12. december. kl. 8. Alle stemmeberettigede medlemmer bør være tilstede. Kvindeforeningen møter den 12. december i kirkens parlors. Østsidens kvindeforening møter torsdag den 7 december hos mrs. C. F. Haus, 814 East Wright ave (like ved N. P. hospital). Luther Guild (den engelske ungdomsforening) holder fest om aftenen den 7. december. Godt program. Concordia møter hver søndag eftermiddag kl. 5.

Specializing Rugs and Auto Robes, gjør Waldron Co. Seattle store forretninger denne høst i deres fine butikker i Henry Bldg., som strækker sig fra 4th ave. bakover mot 5th. (adv.)

Vent ikke for længe, men kom og faa Deres fotografi tat nu, saa er De sikker paa at faa dem færdig før jul. Gaa til F. J. Lee, 17de og Jefferson. Arbeidet garanteres. (adv.)

Zions kvindeforening har møte onsdag den 13. december kl. 2 hos mrs. Sleyter, 46 og, South Yakima.

Skoreparering. Skotøiet blir stadig dyrere, saa vi maa faa vore sko istandsat. J. H. Moe paa nedre hjørnet av 11te og K t. bruker beste sort Oak Tan lær og har ogsaa moderne maskineri Nummeret er 1020 So. 11th og K sts. (Adv.)

Søndag kl. 11 form. taler missionærinde Falk i kirken paa 56 og I street.

C. O. Lynn Co.s begravelsesbureau er det mest centralt beliggende skandinaviske begravelsesbureau i Tacoma. Adressen er 910 So. Tacoma. ave. Tel. Main 7745. (Adv.)

Zions kvindeforening vil onsdag aften den 12. december ha et juleutsalg i kirken paa 56 og I st. Ingen gjenstand over 25 cents. Program og beværtning. Alle er velkomne.

Syd Tacoma. Gudstjeneste i den lutherske kirke paa Warner & 62. st. søndag kl. 11. Søndagsskole kl. 10. Menighetsmøte like efter gudstjenesten. Kvindeforeningen møter næste torsdag 14. december i kirken. Mrs. Hagen **er vertinde.**

Vest Tacoma. I Immanuels lutherske kirke N. 14. & Stevens se. er det søndagsskole kl. 10. Indøvelse av juleprogram **foregaar nu.** Alle børn bedes om at møte op. Gudstjeneste søndags**aften kl. 7.30. Menighetsmøte** efter prækenen.

Normanna Hall fælleskomite vil avholde møte mandag den 11. december kl. 8 aften paa dommer Arntsons kontor. Alle anmodes **om at komme,** da vigtige saker vil bli behandlet.

Norsk-dansk metodistkirke, hjørnet av 16. & J streets So., **Pastor Abraham Vereide** fra Seattle, vil prædike fredag aften samt lørdag aften og søndag frm. Søndagsskole kl. 10 form. Ungdomsmøte kl. 7 aften og præken kl. 8 aften. N. L. Hansen, past.

Kjöp Deres Julepiano nu og spar et hundrede dollars

Forsøk at sammenligne de Pianoer som vi sælger for $150 med hvad de andre forlanger fra $250 til $300 for.

De kan ogsaa gjøre sammenligning av de Pianoer som vi kan sælge for $250 og de som andre forlanger $300 for.

Har du läst de avertissementer som vi har havt i dette blad för?

Ved du at vi maa sælge alle de Pianoer vi har paa lager før den 15de der.? Du er den som er interessert! Fortjenesten er din, ikke vor.

Det vil sikkert interessere dig at vite at mellem den 1ste og den 15de december kan du faa et av verdens beste pianoer, og fra et av de paalideligste firmaer i Tacoma, ved at betale en liden sum med det samme og siden lidt hver maaned, mindre end husrente, og spare en hel del penge. Du burde være interessert i dette naar du faar at vide at du aldrig vil faa et saadant tilbud her i Tacoma til at faa et piano som disse. Et **Chickering, Kimball, Hazelton, Sohmer, Steinway, Lester, Knabe, J. and C. Fischer** og mange andre slags pianoer, men som alle vet er av de **beste.** Den mest kritiske musikker kan her finde et piano som han vil blive fornøiet med, for der har aldrig før været saa mange pianoer fremvist under et tag her i Tacoma. Det eneste som vi er nøie paa er at vi vil sælge hele vort oplag av pianoer før den 15de december.

Priser og vilkaar er det ikke nøie med da de kan ordnes som du selv vil. Du kan blive eier av et godt piano nu og næsten ikke føle nogen forskjel i dine utgifter.

Husk paa at dette salg er i vort midlertidige lokale da vi ikke havde rum nok i vort gamle lokale. Vor midlertidige lokale er

Eilers Music House

934 Pacific avenue.

Tvers over fra 10de st. i Feist & Bachrach gamle butik.

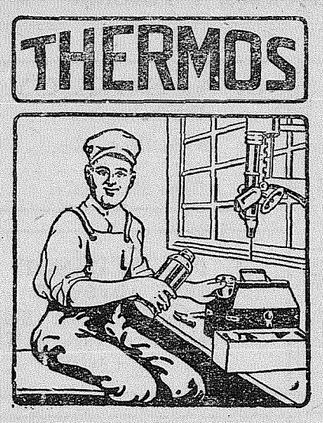

En varm Drik til en kold Lunch

Er god for maven Deres
Er god for nerverne Dere
Er god for blodet Deres

Gir Dem større energi. Kjøp en Thermos Flaske.

$1.00 til $3.50. **Vi er agenter i Tacoma.**

Crown Drug Co.

1132 PACIFIC AVE., TACOMA. TEL. MAIN 17.

Minneapolis-St. Paul

Burlington Route

- Chicago -

Den naturlige rute — Den fölger elven.

"On time" — roligt kjörende tog med blok signal beskyttelse. — Alle de store byer. — Den rikeste jord i landet og det vakreste av verdens sceneri kan iagttas, hvis billetten viser

Via Burlington Route

4 elektrisk belyste gjennemgangstog fra Puget Sound til Östen hver dag.

Kom indom eller skriv

A. E. CAMPBELL, Gen. Agt.
C. B. LIVENSPARKER, City Pass. Agt.
612 2nd Ave., Alaska Bldg.
Main 643. Seattle, Wash.

GEO. B. SMITH, T.F. & P.A.
Bankers Trust Bldg.
Main 2802.
Tacoma, Wash.

Ta Milwaukee"

Enten De er paa vei til Dakota, Tvillingbyerne, de store indsöer, Atlanterhavskysten eller Gamlelandet, saa tilbyr

The Milwaukee

Dem störst mulig sikkerhet, komfort, hoflig betjening. Reis laar med vore Mamoth Elektriske Lokomotiver over Milwaukee's nylig anlagte elektriske fjeldtogavdeling.
Komfortable turistvogne med alle vore gjennemgangstog.

SEATTLE TICKET OFFICE
Second and Cherry

TACOMA TICKET OFFICE
1001 Pacific ave.

CHICAGO, MILWAUKEE & ST. PAUL RY.

Northwest Grocery Co.

13th & Commerce Street

Tacoma - - Washington

Vi er et av de ældste forretningshuse i byen, og mange av vore kunder har handlet med os i over tyve aar. Med al den konkurranse vi har havt, saa maa der være en grund til dette. PAALIDELIGE VARER TIL DEN LAVEST MULIGE PRIS er det eneste kneb vi har brugt

Dersom De vil ha **LUDEFISK** til jul iaar, saa er det raadeligt, at kjøbe den itide, da forraadet er begrænset. Vi har beste sort ludefisk, og prisen er saa lav som det er muligt at gjøre den. Per

Ny egte Alaska sild, bøtter paa 10 pund $1.35
Saltet laks, bøtter paa 10 pund $1.20
Makrel, bøtter paa 10 pund $1.75
Black Cod, bøtter paa 10 pund $1.00
Norsk fedsild i daaser 10c
Fiskeboller, utmærket kvalitet, i daaser 17½c

Røgesild, røget og "kippered" laks, til laveste priser.

Gammel-Ost i glas ..... 40c **Prim-Ost,** 2 lbs. pakker 25c

Har De nogensinde prøvt vor kaffe? Vi tror vi har den beste kaffe i byen til disse priser:

3½ pund for $1.00; Special Blend, 4 pund for $1.00; Favorite Blend,

Dersom De lever utenfor byen, saa skriv efter vor prisliste. Vi har kunder over hele staten Washington, i Idaho, Oregon og Alaska.

M. & J. Blend, 3 lbs. for ... $1.00 **Java Blend,** 3½ lbs. for $1.00
Special Blend, 4 lbs. for ... $1.00 **Favorite Blend,** 5 lbs. for $1.00
XXXX Blend, 6 lbs. for $1.00

De kan skrive paa norsk. Nævn "Tacoma Tidende."

Doktorer og Advokater i Tacoma

DR. C. QUEVLI
801-07 Fidelity Bldg.
11th og Broadway
Kontortid fra kl. 1 til 5 og
Mandag og lørdag aften
fra kl. 7 til 8.

Tel. M. 7620 Privat Tel. M. 9317
Dr. Charles R. McCreery
KIRURG
1125 Fidelity Bldg.
11—12 form., 2—4 efm.
7—8 lørdag aften

Res. Phone Madison 1003
Kontoret, Main 7683.
Dr. J. L. Rynning
1624 Nat'l Realty Bldg.
Kontortid: 2—4 Em.
Lørdag aften fra 7 til 8.
Søndage og aften efter avtale.

Tel. Kontor Main 7683
Privatbolig Main 2498
DR. J. R. BROWN
SKANDINAVISK LÆGE
Rum 1624 Nat'l Realty Bldg.
1117 Pacific Ave.
Kontortid 11—1, 2—4, søndag 12—1
Onsdag og lørdag 7—8 aften.

Telefon: Kontoret Main 3378.
Privatbolig Main 877.
DR. PETERSEN-DANA
LÆGE OG KIRURG
220 Scandinavian-Am. Bank Bldg.
Kontortid: 11—12 Form., 2—4 Em.
og 7—8 aften. Søndage 12—1.

Privatbolig: 3598 McKinley ave.
Tel.: Main 7389.
DR. L. B SIMS
Læge og kirurg.
Særlig omhu vies fødselstilfælder
Kontor: 3525 McKinley ave.
Tel. Main 254.

Kontor Main 192; Bopæl Main 2040
DR. E. O. HOUDA
Mave- og kvindesykdomme
X-ray undersøkelser
Kontortid: 10—12; 2—5; 7—8
801-7 Fidelity Bldg. TACOMA

Dr. B. H. Foreman
SURGEON
414 Bankers Trust Bldg.
TACOMA

KRONE-, BRO og PLATEARBEIDE
EN SPECIALITET
DR. A. HICKS
TANDLÆGE
611-12 Equitable Bldg., Hj. av 11te
og Pac. Ave Tel. Main 1678.
TACOMA

Tacoma-kontor: 501 Provident blg.
Tel.: Main 405.
So. Tacoma-kontor :5401 S. Union
Tel. Main 7249.
DR. E. L. CARLSEN
9—12 form. 1—4 og 5—6 efm.

Phones Main 412 A-4412
Hoska--Buckley--King--Co.
Begravelses-Direktører.
730-732 St. Helens Ave. Tacoma Wn

SKANDINAVISK BEGRAVELSESBUREAU
C. O. LYNN CO.
Tel. M. 7745 910-12 Tac. Ave.
TACOMA, WASH.

C C. Mellinger Co.
Begravelsesdirektører.
Priser som vil passe for alle.
Kvindelig assistent. Norsk tales.
Telefon Main 251.
510 So. Tacoma Ave., Tacoma, Wn.

Main 1122. Tacoma
P. OSCAR STORLIE & CO.
Norsk Begravelsesbureau

Avskaarne Blomster, Kranse
A. A. Hinz, Gartner
Gartneri hj. av K og 7de.
Telefon: Main 2655. TACOMA

Plumbing Telefon M. 392
Sælger Gasolin Lamper og Mantles
BEN OLSON CO.
Mantles for Kerosene Lamper
1130 Commerce St. Tacoma, Wn.

Oscar Olson, President — Carl Berg Sec'y og Kasserer
WESTERN STEAM LAUNDRY CO
Det eneste norske Vaskeri i Byen.
1913 So. Yakima Ave. Tel. Main 7757
Tacoma, Wash.

Peterson Bros.
1002 So. K Tele. Main 331
Tacoma, Wash.
Dealers in Hay, Grain Wood and Coal, Lime, Fertilizers and Garden Seed.
Branch: So. 30th & Wilkeson
Tel.: Main 7765.

J. A. SORLEY
Norsk Sagfører
305-06 Prov. Bldg.
Tel.: Main 1377.

J. M. Arntson
NORSK ADVOKAT
601-2-3 Bankers Trust Bldg.
1109 Pacific Ave., Tacoma, Wn.
Tel. Main 5402.

Paul S. Hammer
Norsk Advokat
601-2-3 Bernice Bld. Tel. M. 6413
(1106-1108 Pacific Ave.)

Kjøper du en Tomt, et Hus eller en Farm, taa da en Abstract, som viser om Eiendommen er skyldfri.
COMMONWEALTH TITLE TRUST COMPANY
109 So. 10th St. Tacoma, Wn.

Louis Langlow
Real Estate — Penge tillaans
Anvisning av Homesteads o. l.
408 Scand.-Am. Bank Building
TACOMA

Bygge-Laan
betalbare i smaa maanedlige Afdrag
Pengene, som De nu betaler i Husleie, vil — hvis de spares — betale for Deres Hjem
Lad os forklare Dem vor Plan.
Manning & Co. Inc.,
Real Estate Fire Insurance.
402 Equitable Building
TACOMA

Electro Dental Parlors
TACOMA THEATRE BLDG.
Hjørnet av 9th og Broadway
DR. AUSTIN — DR. BURNS
BESTYRERE
Vi utfører mere Tandlægearbeide for Skandinaverne i Tacoma end noget andet Kontor i Byen.
Alt Arbeide garanteret i 10 Aar
Undersøkelse gratis.
NORSK TALES.
Plater (10 Aars Garanti) $5 - $1
Tanduttrækning gratis naar Plater bestilles.
Bridgearbeide $5.00
Guldfyldning fra $1.00
Platinumfyldning $1.00
Bedste Guld Kroner.....$5.00
Porcellainskroner fra $3.50
Smertefri Uttrækning 50c
VI GIVER GAS.

VI GARANTERER
COPENHAGEN SNUFF
AT VÆRE ABSOLUT REN
Vi garanterer, at COPENHAGEN SNUFF er lavet af de hele Blade af Tennessee og Kentucky Tobak. Affald og smaa Stykker er ikke brugt deri.
Vi garanterer Sødmen, Lagringen, Smagen og Duften, i Virkeligheden alt, som der er tilføjet Tobaken, at være rent og kan bruges i Føde, i Følge United States Pure Food Laws.
WEYMAN-BRUTON CO.
President

Ship Chandlers
I. M. LARSEN & SONS
806 A Street Tacoma
TENTS, AWNINGS, SAILS, LAUNCH SUPPLIES

VIOLINUNDERVISNING
av
Prof. Olof Bull
i
TEMPLE OF MUSIC
Tacoma

Pianostemning
utføres av
OTTO LEONHARDT
3723 South 7th Street
Proctor 2293 TACOMA, WASH.

REGNFRAKKER
beste utvalg.
MACKINAW COATS
Meget varme
GARANTERTE OLJEKLÆR
L. Benjamin, Inc.
740 Pacific avenue Tacoma

DA "CHR. KNUDSEN" BLEV TORPEDERT.

Baatens stuert fortæller.

Nedenstaaende beskrivelse av katastrofen er fortalt av stuerten ombord paa dampskibet "Chr. Knudsen", tilhørende den norske statsminister, og som var den eneste norske baat, som blev torpedert under den razzia, tyske undervandsbaater for kort tid siden foretok ved Amerikas kyst. Stuert Gustav Aamodt skriver:

Dampskibet "Chr. Knudsen" av Porsgrund — kaptein M. L. Grotness — blev skudt isænk av u-baat 53, tolv kvartmil av Nantucket fyrskib søndag den 28. oktober klokken 9 formiddag. "Chr. Knudsen" gik fra New York lørdag morgen den 7. oktober bestemt for London og lastet med gasolinolje. Klokken 5 om morgenen hørte vi flere skud, vi saa ogsaa en baat, men der blev ikke tat videre notis av den. Litt senere kom der en u-baat tilsyne, og straks efter lød to skud like ved baugen av baaten. Vi stanset, heiste vort flag og ga signaler. Litt efter kom u-baaten ned til os og ropte til kaptein Grotness, at han skulde komme over med skibets papirer. Baaten skulde sænkes. Kapteinen kommer tilbake og sier at vi har god tid, da der skulde sænkes en engelsk baat først, og saa skulde u-baaten komme tilbake og ta 'Chr. Knudsen". Vi firet vore baater paa vandet og tok litt av vore effekter med, det blev jo ikke saa meget, da vi var 39 mand, som skulde ha plass i baatene. Vi rodde saa klar av skibet, og straks efter kom u-baaten tilbake og begyndte sit verk paa "Chr. Knudsen", men den blev nok en haardere nød at knække, end tyskerne hadde gjort regning paa. Efter at de hadde skudt en mængde skud, fløt den like godt. Der blev da en pause, saa kom der en torpedo, som traf midtskibs, og da var det slut. Baaten begyndte at synke, og da flaget forsvandt tok vi luerne av. 5 minutter efter var baaten ikke mere synlig. Chefen paa u-baaten sa til kapteinen, at han skulde slæpe os til fyrskibet. Men da den var færdig med "Chr. Knudsen" fik den øie paa noget andet paa sin vei. Vi laa og ventet en times tid, men saa blev vi enige om at ro, seile kunde vi ikke, det var stille og ingen bris. Vi ønsket jo, der hadde været motor i en av baatene. Vi rodde saa i 8 timer, og da vi var omtrent en kabellængde fra fyrskibet, kom u-baaten op til os, stanset, ropte til kapteinen og spurte, hvorfor vi ikke ventet, da de jo hadde lovet at ta os paa slæp. Kapteinen svarte, at det drog saa længe ut før de kom tilbake, og vi syntes det var best vi bega os ivei. U-baaten sa saa farvel og satte kursen paa et hollandsk dampskib og en engelsk passagerbaat, som kom fra Hallifax og skulde til New York. Alle fik tid at komme i baatene og blev tat op av amerikanske torpedobaater. Da vi kom ombord i fyrskibet var ogsaa mandskapet fra den engelske baat der. Der blev tilkaldt en del amerikanske torpedobaater, men den tyske u-baat forsatte sit verk uten at gi agt paa dem. Da den første torpedobaat nærmet sig, dukket u-baaten, men kom straks tilsyne igjen. Vi blev ordinert ombord i en torpedobaat. "Chr. Knudsen"s mandskap og bemandingen fik den engelske baat — vi var 70 mand tilsammen; i en anden torpedobaat var 83 passagerer, og mange kvinder og barn. Torpedobaaten tok os ind til Newport Road Island, til arinestationen der, hvor vi blev vel mottat og indkvartert i en kaserne. Fru Vanderbilt og to andre damer mødte os ved bryggen med flere automobiler, og tok en del kvinder og barn med til sit hjem. Resten av passagererne blev indkvartert paa marinehospitalet. 12 av de norske reiste hjem med "Hellig Olav."

Peterson PHOTOGRAPHER
Aabent Søndag fra 11—3
903 Tacoma Avenue.

HOVEDKVARTER FOR
Julekort, Bøker og Skrivepapir
ALBUM, PUNGE O. S. V.
er hos
Christensen & Co.
1135 Broadway Tacoma
Next to Apollo Theater.

ABSTRACT
TACOMA TITLE CO.
Tel. Main 2194.
Første etage, Fidelity Building.
952 Commerce st. Tacoma

NORGE.

Herute er tid ei for hjemve og
  længsel
for minder, som listende sniker
  sig ind
— For hjemsyke tanker her maa
  sættes stængsel
Thi dagstrevets arbeide fylder
  vort sind.
Men trods denne streven vort
  hjerte dog banker
Saa stille for landet ved ishavets
  rand
og blandt vore kjæreste drømme
  og tanker
er tanken paa Norge, vort deilige
  land.

Om kvelden, naar skumringen
  sagte sig sænker
Da kommer de snikende, minder-
  nes rad,
Og normænd herute de drømmer
  og tænker
Tænker paa landet, hvor fædrene
  sad —
Landet med nætter saa lyse som
  dage,
Landet med blomst under isbræ-
  ens rand,
— Se, da drage normænd i
  drømme tilbake,
Tilbake til Norge, vort deilige
  land.

Da stevner vi atter i drømmenes
  rige
Indover den skinnende, blaa-
  blanke fjord,
Hvor styrtbratte fjelde fra hav-
  sprøiten stige,
Da sætter vi foten paa fædrenes
  jord,
Da vandrer vi atter blandt løve-
  de birke,
Hvor blaaveisen smiler i skog-
  brynets rand,
Da skuer vi atter den rødmalte
  kirke,
Da er vi i Norge vort elskede
  land.

Jeg levet og lekte min ungdom
  derhjemme
Jeg vandret derhjemme i skog og
  paa fjeld,
Jeg lyttet til maaltrostens tryl-
  lende stemme,
Til lærkens dens syngende, to-
  nende væld,
Jeg vandret blandt blomster i
  solskin derhjemme,
Derfor staar min hug til den
  hjemlige strand
Og derfor jeg aldrig, aldrig kan
  glemme
Norge , mit Norge mit herlige
  land. O.

I Grindum holder aktieselskapet "Undalens Molybdænfelter" paa med at ordne sig til driften av de rike molybdænforekomster paa Flotorp og Vaardal, skriver 'Lister og Mandals Amtstid."

Der er antat saa mange arbeidere, som der for tiden kan skaffes plass til — 30 a 40 stykker — og disse er i fuld gang med de forberedende arbeider; men først til vaaren blir det nogen egentlig stordrift av. Selskapet har faat 6 hester fra Kristiania og bruker ellers adskillig leiehjelp.

Man har allerede gjort indslag paa flere steder i heiene og vil saaledes vinteren igjennem kunne arbeide "undertak og tække.'

Selskapet, hvis hovedinteressenter er Stavangerfolk, har efter forlydende søkt at komme til ordning med Grindum herred for kommuneskattens vedkommende, saaledes, at der for en bestemt tid fastsættes en skat av 10,000 kroner pr. aar for selskapet og dets faste funktionærer. Naar man hører at nævnte herreds budget bare er litt større end nævnte beløp, synes jo tilbudet noksaa antagelig; men allikevel kan der vel være enkelte "haker" ved et saadant arrangement.

Der blir godt om arbeide og godt om fortjeneste ogsaa paa anden maate i bygden, f. eks. ved salg av gaardsprodukter. Desværre er det jo ikke usandsynlig, at der tillike vil følge enkelte ulemper, og enkelte mindre ønskelige forhold med et stort indtryk av fremmede elementer i en avgjemt, fredelig fjeldbygd, hvis jevne, fordringsløse jordbrukerbefolykning for første gang kommer i berøring med den moderne storindustri; men slike ting faar man søke at avbøte mest mulig.

Foruten ovennævnte selskap driver ogsaa "Kristiania minekompani" molypdænforekomster i sognet, nemlig paa ytre Flottorp. Her har 8—10 mand holdt paa med arbeide i længere tid, nærmest som prøvedrift, og der er utvundet og avsendt ikke saa litet molybdænholdig sten. Lass efter lass er ivaar og isommer sendt nedover Undalen til Mandal og derfra videre med dampskib. Men nu har selskapet anskaffet en knuse og rensemaskine, som utskiller selve den værdifulde molybdæn, og denne reuser ikke saa sterk i mængde, som man vil forstaa, naar man hører, at 1 ton ren molybdæn efter sigende betales med optil 20,000 kroner.

Ogsaa sistnævnte selskap kommer antagelig nu til at lægge driften an i større maalestok, da prøvedriften skal ha git opmuntrende resultater.

Barnsengkona: "Au, au, au! Knut, du lyt upp og skunda deg etter jormor! Au, au, au!"

Knut (sint): "Nei, det er so kaldt ute no. Og det driv ned. Skal nokon til gards i natt, so fær du labba i vegen sjøl." Snur seg mot veggen og sovnar.

LÆNGSEL.

Oh, lat mig faa længte
mig hjem i kveld!
Til skog og vang,
til fuglesang,
til bjeldernes klang
i dalen trang.

Oh, lat mig faa længte
mig hjem i kveld!
til Norge i nord,
hvor lykken min bor —
Oh, lat mig faa drømme
mig hjem i kveld,
til det brusende fossevæld!

Oh, lat mig faa længte
mig hjem i kveld!
naar gjøken gol
i birkeskog
og lærken sine triller slog
til midnatsol,
opunder pol,
til blaae fjord
der oppe i nord!

Oh, lat mig endnu
en gang faa se,
at sol gaar ned
langt ute i led,
naar i speilblanke hav
den sig sænker i grav.

Oh drøm, ta mig hjem
over bølgerne blaa,
saa fort du kan gaa —
Oh gid, om jeg følge
kunde faa.

Med drømmen en hilsen
jeg sende maa —
vet saa godt, at den
ditop vil naa —
til fjeldet, havet og
landet dernord —
men først og fremst
til vor fælles mor —
Norge, det deiligste
landet paa jord!

Oh, lat mig faa længte
mig hjem i kveld!
Av mindernes dans,
jeg binder en krans,
og den vil jeg give til
St. Hans, naar skogen
som brud stod klædt
i sit skrud —
og jeg bare gik der
og længtet ut. —

Saa vil jeg da længte
mig hjem i kveld!
til midnatsol
opunder pol,
til blaa fjord
der op i nord.
Og om jeg ikke kan
komme med faa
over bølgerne blaa,
saa har jeg minder
at leve paa,
og dem kan ingen
fra mig faa. —
Oh, lat mig faa
drømme mig
hjem i kveld! — Solveig

Olsen: "Hvad skal man si om "Fram"?

Hansen: "At den gaar fram aa tebars her i verden. Før gik "Fram" fram aa tebars, naa gaar det tebars me' "Fram".

HANSENS TABLEECARD
— Restaurant —
Beste og billigste spisested i byen. Enkelte maaltider 20c.
115 Pine St. — SEATTLE

DUNN & SUNDBERG
Skræddere
Suite 320 Boston Block
Tel. Elliott 4634 Seattle, Wash

Dr. Edw. J. Brown
D. D. S.
Personlig
Seattles ledende
Tandlæge
13 First ave. Union Blk
Faa et $35 gebis for $20
eller $25 gebis for $15.
Prisen indbefatter smerteløs uttrækning.

Doktorer og Advokater i Seattle

DR. TORLAND
UTDANNET VED KRISTIANIA UNIVERSITET
320 Cobb Bldg., 4th & University
Kontortid: 11-12 form; 2-4 efm.
Mandag, onsdag, fredag aften kl. 8
Privattel. Capitol 700
Kontortel. Elliott 4492
Søndage efter nærmere avtale.

Dr. A. O. Loe
Norsk Læge og Kirurg
211-214 Cobb Building
4th and University Sts.
Office Main 3515 | Res. East 412
Phones Ind. 5888 | Cedar 42

Drs. Ivar og Eiliv Janson
311-14 Cobb Bldg., 4th & University
Tel. Main 1024.
Kontortid: 10-12 form., 2-4 efm.
Søndage, 10-11 form.
I. Jansons residens 606 W. Galer.
Tel. Queen Anne 1217
Dr. E. Janson, specialist i kjøns- og hudsykdomme.

Office Hours: 1-5 p. m.; Wed. and Sat. 7-8 p. m.—Phone Main 6240.
Private Residence—615 Boren ave. Apt. 35.—Phone Main 5974.
Dr. Einar Hoff
PHYSICIAN AND SURGEON
806-807 Cobb Building
Seattle Washington

Dr. Frederick S. Sandborg
Kjøns- og nyresykdomme.
504 Joshua Green Bldg., 4th og Pike
Telefoner: Kontoret, Main 4826
Bopæl, Capitol 3652. Seattle, Wn.

Res.: Capitol 823.
DR. O. J. JENSEN
Tandlæge.
201-2-3 Eitel Bldg., 2nd & Pike
Kontor: Main 7959.

ALBERT KNUDTSON
Læge og kirurg.
Kontortid: 2 til 4 og 7 til 8 aften.
Suite 807-8-9 Joshua Green Bldg.
Kontor:
Tel. Elliott 348.
Bopæl: Carolina Court, Eastlake og Mercer st.
Tel. Capitol 912.

DR. JOHN SORENSEN
Kontor: 311-314 Eitel Bldg., hjørnet av 2nd ave. og Pike st.
Kroniske og nerve sykdomme er min specialitet.
Bake Ovens for gigt, nyre- og blæresykdomme.
Kontortid: 9 morgen til 8 aften.
Søndag fra 10 til 12 form.
Kontor: Main 361. Res. East 2642

HOTEL STANLEY
C. J. TAYLOR, bestyrer
Murstensbygning; varmt og koldt vand; centralopvarming; alle værelser til gaten. Midt i byen og hjemligt. Pris fra 50c, 75c og $1 pr. dag. $2.50—$3.00 pr. uke. Beste 50c logis i Seattle.
Tel. Main 4167. 905 Pike st., Seattle

Galbraith-Bacon & Co.
HAY, GRAIN, FEED AND POULTRY SUPPLIES
Seattle, Wash.

Jno. W. Arctander
Norske Advokat
Kontor: 501-5 Lyon Building
(Hjørn. 3rd Ave. og James St.)
SEATTLE, WASH.
Tel. Elliott 3683.
Kontoret er aaben fra 9—12 Form. og fra 1—5 Efterm.

FRANK OLESON
NORSK ADVOKAT
Suite 431 Lyon Bldg., Seattle
Hjörn. 3rd ave. og James st.
Tel. Main 5803

Telefon: Elliott 5436
HENRY GULLIKSEN
Sagförer
58 Downs Building
709 2nd ave. Seattle

Phones: Res. 2322, Office Main 709
Skandinavisk advokat.
Samuel S. Langland
Praktiseret i Seattle siden 1891.
Office 518 N. Y. Blk. — Res. 2232 Harv. ave N.

Tel. Main 1325. 555 New York Blk.
Carl J. Smith
SKANDINAVISK ADVOKAT
Praktiserer ved alle domstole.

Christofer Jacobsen
NORSK ADVOKAT
Kontor: 554-555 New York Block
Hj. av Second ave. og Cherry st.
Tel. Main 1325
SEATTLE, WASH.

The Colonial Hotel
1119 First Avenut, Hj. Seneca.
Centralt beliggende. Varmt og koldt vand, centralopvarming og privat bad. Rimelige priser.
Mrs. A. Moen. Telef. Elliott 925

"Alle norske forstaar sig paa kaffe, derfor foretrækker de 99 kaffe.. 25c pr. pund.

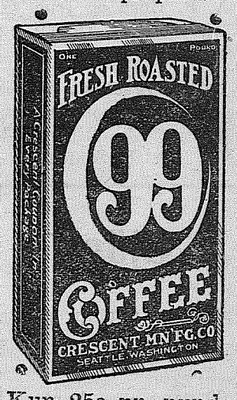

Kun 25c pr. pund.
CRESCENT MFG. CO.
Seattle, Wash.

North Coast Trunk Factory
901 Third ave., Seattle. Reiseefekter Telef.: Main 560

Andersons Furniture Co.
1903 Market street, Ballard Telefon: Ballard 3

Hotel Livingston
1931 First ave. hj. av Virginia st. Seattle, Wash.
Tidsmæssige værelser, utsikt over sjøen. — Moderate priser.
Paa samme hænder i 8 aar. O. L. ANDERSON

Hotel Central
Westake ave. mellem Pike og Pine Moderate priser.
Velrenomeret førsteklasses hotel. SEATTLE

Waterfrontens cigar og tobak butikker.
CHAS. A. SWANSON
Norsk röge og skraatobak.
Pier 1 — Pier 2 — Colman Dock — Ferry Landing
SEATTLE. WASHINGTON

Bliv frisk ad naturlig vei

Mon H. Woo's kinesiske urter vil sikkert hjelpe dig. Tusener er blet helbredet. Tusener lidende av katar, astma, lunge-, fordøielses-rheumatisme, hodepine, nyre-, lever-, mave-, kvinde-sykdomme, blod- og hudsykdomme, nervelidelser og mange andre kroniske mands- og kvindesykdomme er blet helbredet uten skadelige mediciner ved Mon H. Woo kinesiske urtebehandling. Skriv eller besök
M. Hee Wo Chinese Medicine Co.
208 James st., bet. 2nd & 3rd aves., Seattle, Wash. Established 1903.

ALASKA LUNCHEON
et godt sted for norske forretningsmænd at spise lunch
Basement Alaska Bldg.
Seattle Washington

Walk danse i 1 eller 2 lekser. Billige priser. Ingen forskjel om De har danset før eller ikke. Ung dame assisterer. Aapent hele dagen og aften for øvelse.
STEVENS, 1523 Fourth avenue, Seattle, Wash.

Lehmann Bros'
Wholesale Grain, Flour, Feed
Seattle, Wash.

STEPHEN BERG
Pengeanbringelse. Assurance. Laan.
Hjem bygges og sælges paa lette vilkaar.
607 Leary Bldg. Tel. Elliot 61.
Seattle, Wn. Res. North 2775.

NYHETER FRA EVERET, WN.

The Norman Suit House anbefaler sit rikholdige lager av færdigsydde herreklær. (Adv.)

Nyheter fra Seattle

Jno. W. Arctander, den bekjendte norske advokat, som i saa mange aar var bosat i Minneapolis, kan træffes hver dag fra kl. 9—12 form. og 1—5 efm. i sine advokatkontorer i 501—3 Lyon-bygningen, skraas over for det nye Courthus, hjørnet av 3rd og James street, Seattle, Wash.

Advokatfirmaet Arctander & Jacobsen blev den 1ste december opløst, idet efter gjensidig overenskomst advokat Jacobsen traadte ut av firmaet og nu har aapnet sit eget advokatkontor i 554—555 New York Block. Advokat Arctander vil herefter selv bestyre firmaets forretninger i de gamle kontorer i 501—503 Lyon Building, med assistance av en ung advokat Umberto T. De Martini, der, skjønt fødd amerikaner, nedstammer fra en gammel italiensk adelsfamilie. Den unge mand skal være en ganske sjelden begavet og gjennemgaaende dygtig advokat og en overmaade hyggelig og omgjængelig mand. Da han i tre aar har bestyret retsskriverembedet i overrettens dødsboavdeling i Portland, Oregon, er han særlig velskikket til at overta alle dødsboers administration, samt testamentert utfærdigelse og deres behandling i overretten i alle countier i staten.

Den Norske Amerika Linjes aktier. Ifølge telegram fra hovedkontoret i Kristiania til linjens Chicago kontor, datert den 29. november, var kursen paa linjens aktier paa Kristiania børs 327½ procent eller $176,.85 pr. aktie.

Forær Dem selv et vakkert nyt tykt Axminster Rug, Smiths best, 8 ft. x 10 ft., værd $30,000, pris $25.00. De kan betale $5,00 kontant og siden $5,00 pr. maaned. Fint lyserødt chrysantemum mønster paa mørkekrøn bund, vil ta sig utmerket ut baade i stuen og soveværelset. Express prepaid by Waldron Co. specializing in rugs at1322 Fourth, Seattle, a block back of the P. O.

Furniture Specials. En eketræs armdiner, lærsæte, værd $8,00 for $2.85. Ogsaa mange andre ting til godtkjøpspris hos Waldron Co., 1322 Fourth, Seattle. (adv.)

There is a reason. Grunden til at Waldron Co. er nr. 1 "in rug trade" er den, at de sælger sine varer saa hurtig, og ikke behøver at ha de paa lager i aarevis. Derfor er ogsaa priserne saa rimelige som de er. 1322 Fourth, Seattle

dampsk. "Henrik Ibsen", som ankom til Seattle fra Japan tirsdag aften raporterer den mest stormfulde tur paa mange aar. Al dækslast og andet løst gods paa dækket blev vasket overbord. Livbaatene og oljefate taptes, luftrørene reves løs og dækkets utseende bører tydelige beviser for veirets voldsomhet. Trods dette, og at man flere gange maatte "lægge til", hadde "Henrik Ibsen" en hurtig reise. Maskinist O. Osmundsen, som blev hyret i Seattle paa forrige tur, blev ved sin ankomst denne gang mødt med det sørgelige budskap, at hans hustru var avgaat ved døden under hans fravær.

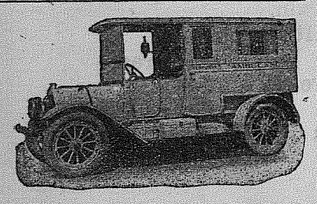

W. S. Mayfield
FUNERAL DIRECTOR
Private ambulancer.
Tel. Ballard 9.
2014 Market St.
Ballard Sta., Seattle, Wn.

PHONES Elliot 1384; Main 2404 — 1925 First avenue SEATTLE, WASH.
George B. Helgesen
WHOLESALE AND RETAIL
GROCERY AND MEAT MARKET
Lutefisk — Fetsild — Tyttebær — Gjetost

BETJENING

KVALITET

Spis Paa vor nye restaurant
Boldt's Speedy Lunch
og bakeri
FIRST AVE. OG PIKE STREET
Economy Market
Mør, saftig bif. Østers.
Billige priser.
Rainier Restaurant og Bakeri:
913 Second ave.
Filial Bakeri, 310 Pike St.

Lat os hjelpe Dem at forbedre Deres eiendom

Vi har rede penge, som vi med glæde vil la Dem bruke — inden bankens regler — til at bygge med.

For forretnings- eller leiegaarde er vor rentefot

6 % til 6½ %

For privathjem 6½% til 7%.

Og naar vi taler om at laane Dem penge, taler vi kun om, hvad vi er rede til at gjøre selv—ikke hvad vi haaper at faa nogen anden til at gjøre. Pengene er her. Inden bankens konservative regler skal vi med glæde laane dem ut.

Hvis De ønsker et laan paa en eiendom allerede bebygget bør De komme ind og diskuttere saken. Vi ønsker specielt ansøkninger om laan paa $1,000 til $10,000. Skjønt vi med fornøielse ogsaa tar i betragtning mindre og større summer.

Undersøkelse av eiendomme og bestemmelse om alle ansøkninger foregaar hurtigst.

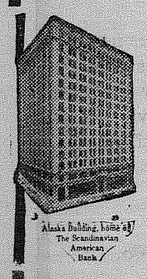

Scandinavian American Bank
Seattle.
Use Our Ballard Branch if More Convenient.
Resources over $14,000,000

LUTEFISK

God lutefisk er ikke let at faa iaar. — Men vi forberedte os i tide. — VI HAR DEN BESTE LUTEFISK I SEATTLE. Har De modtaget vor prisliste? Hvis ikke, skriv efter den. De vil spare penge ved at kjøpe Deres fisk fra

Fet sild, kryd sild, salt makrel, black cod, salt salmon, salmon bellies, kippered og röget fisk.

NORWAY FISH COMPANY
Wholesale and Retail — Wholesale and Retail
1906 Pike Place, mellem Stewart & Vir ginia — Phone Main 3548

Thos. H. Kolderup, norsk vice-konsul, Guardian Trust & Savings Bank, Colman Building, 1st ave., & Columbia street, Seattle, Wash. Assurance av alle slags. Fordelagtig anbringelse av penge. Real Estate. (Adv.)

Den elektriske utstilling, som paagaar i O'Shea Bldg., Fifth & Pine, trækker mange mennesker og fortjener beundring. Adgangen er fri og vi vil anbefale vore læsere at ta fordel av denne anledning til at sætte sig ind i de voldsomme fremskridt som er foregaat paa dette omraade. Den elektriske opvasker vil kanske interessere vore husholdere mest.

City of Seattle kommer efter al sandsynlighet til at benytte King Countys stemmemaskine ved næste byvalg. Besparelsen ved siste valg viste sig at være $9,000. Hver stemme som blev kastet ved maskinerne kostet 8,32 cents, mens hver stemmeseddel kostet 24.8 cents.

Aktier i Den Norske Amerika Linje kjøpes og sælges ved Reidar Gjølme, 115 Cherry Street., Seattle, Wash. 1 procent kommission. (Adv.)

Kveite betales i denne uke med den høieste pris nogengang opnaad i Vesten. The Halibut Exchange, Pier 8, betalte skonnert Malolo 15 cents og $10,00 bonus for en ladning paa 12,000 pund. Kveiten var fisket paa vestkysten av Vancouver Island.

Box fisk solgtes paa samme tid for 15¼ cents og 50 cents bonus pr. box. Prince Rupert melder ogsaa enorme fiskepriser.

Mot hoste og forkjølelse bruk Mack's "Pine Compound with Extract of Cod Liver Oil". 35c cents pr. flaske. Westlake Pharmacy, hjørnet av Virginia st., Seattle.

Dampsk. "Humbolt" ankom til Seattle tirsdag fra Southeastern Alaska med 13,000 kasser hermetisk laks. Kapt. Banghman melder at der er fuld vinter deroppe med fire fot sne paa flaten og syv til ti fot i fanerne rundt Haines.

Tyttebær, gjetost, lutefisk, nøkkelost, pultost, spekekjøt og makrelrogn hos Geo. B. Helgesen 1925 First ave. (av.)

Mandskapet paa Slæpebaaten "Goliath" som bragte "Niels Nielsen" i sikkerhet til Esquimault, B. C., vil bli overrakt en pose med guld for sin heltemodige optræden. "Niels Nielsen" med last var værdsat til 4 millioner dollars og det skyldes utelukkende kaptein Thos. Nielsen og hans mænd, at denne sum reddedes for eierne og assurancefolkene. Det store, fine skib repareres nu ved Yarrows verft i Esquimault og ventes at være sjødygtig igjen i løpet av 10 dage.

Fiskebollerne hos Thompson har altid en "mersmak" som er fortræffelig. 1425 3rd ave. adv.

La dine slegtninger i Norge følge med dig gjennem "Vestkysten".

Slegtninge og efterladte av de I. W. W. medlemmer som blev dræpt i Everett har anlagt søksmaal om skadeserstatninger til et beløp av $175,000. Der er fire forskjellige saker.

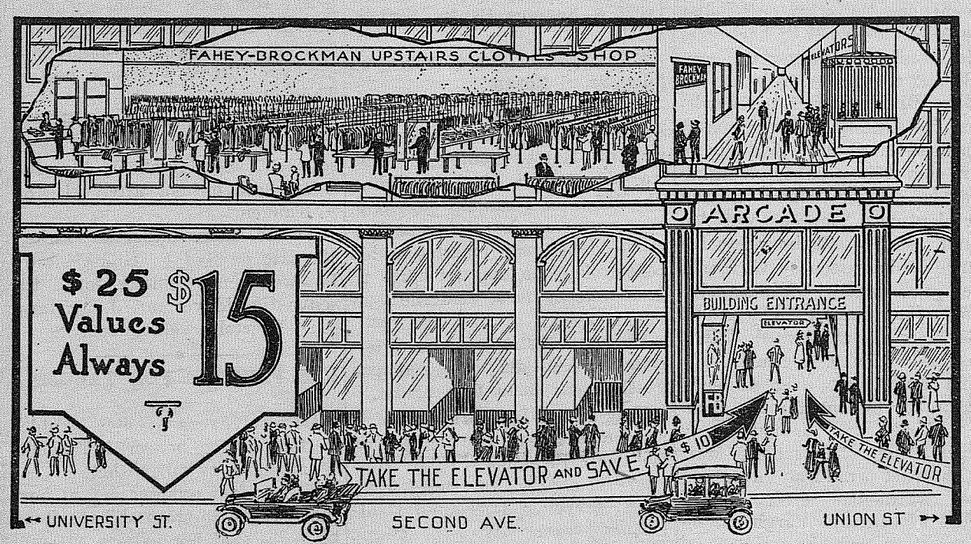

SPAR $10
paa Deres klær

Naar du kjöper fra os, betaler du ikke for en höi husleie, dyre utstillingsvinduer, kredit og specielle salgstap, ekstravagant utstyr og anden luksus og dermed forbundne utgifter.

- A Regular - $25 Suit or Overcoat for $15
ALWAYS THE SAME PRICE

Kom ovenpaa, hvor vi har avskaffet alle disse unödvendige og hensynslöse utgifter. Du betaler kun for klärne.
Reguläre $25.00 dresser og frakker for

Kom og se det store lager av godt passende klär hos Nordvestens "Original Up-Stairs Clothiers."

Fahey-Brockman
Upstairs Clothes Shop
ARCADE BUILDING - 6th & Washington
SEATTLE — PORTLAND

CHEASTY'S

En butik med godt utvalg
hvor
"VÆRDIER TALER FOR SIG SELV"
Vi ønsker Dem som kunde for de værdier, vi leverer. — Vi viser paa denne tid vinterfrakker og regnfrakker for priser fra $15.00 til $50.00. Kom ind og se dem, Deres tid vil være vel anvendt. Kjøb eller ikke, De er velkommen.

CHEASTY'S
SECOND AVE. & SPRING ST. — SEATTLE

Guardian Trust & Savings Bank
Seattle
Colman Bldg., Nordvestre hjørne av First & Columbia st.
Overtar alslags bankforretning; checking conti; sparebanksindskud; er exekutorer i arvesager og varetar dødsboer.
Penge sendes til Gamlelandet
4 % PROCENT RENTE BETALES PAA SPAREBANKSINDSKUD
Laan paa Eiendomme
Vore safety deposit vaults anbefales.
C. K. Sturtevant, president
G. K. Betts, vice-president
F. J. Linne, vice-president
Thos. H. Kolderup, vice-president og kasserer.
Det norske konsulat.

Vet De, hvormange fordele en check konto i denne bank vil ha for Dem?

De kan betale Deres regninger med en check. Den indfriede check er lovlig kvittering.

De kan let holde regnskap med alle utgifter og derved regulere dem efter behag.

Et visst beløp i banken, staaende paa check-konto, er en god anbefaling for en ansøkning om et laan.

THE
State Bank Of Seattle
NORSK BANK
Second avenue og Madison street

RESOURCES $1,832,984.98
E. L. Grøndahl, president — A. H. Solberg, vice president
Hugo Carlson, cashier — Edgar Ames, vice president
D. H. Lutz, ass't cashier.

Fotograf John L. Johnson
Atelier:. 314 Liberty Bldg., Hjørnet av Union Street

PACIFIC NET & TWINE CO.
Pier 8, Seattle, Wash.
Nedenom bryggen fra Pike st.
Alt som hentyder til
FISKEREDSKAPER
Største og mest beleilige plass at utruste deres baat.
Agenter for
STANDARD GAS ENGINES
MUSTAD OG ARTHUR JAMES FISKEKROGER
Skandinavisk korrespondance besvares.

Elliott 1939 — Elliott 1939
KAFFISTOVA
—1526 Westlake Boulevard — GEO. MILLER, indehaver.—
Læseværelse (norske aviser utlagt) — Musik — Røkeværelse
Kun en block fra Pike street. — Seattle, Wash.

Cut Flowers — Funeral Designs
Pot Plants — Landscape Work
LATONA FLORAL CO.
347 East 56th St.
SEATTLE — WASH.
J. Jacobsen — Phone Kenwood 2952

Hansens Smör Butik
PALACE GROCERY
L. C. Smith Bldg.
best beliggende for
"Down Town Shoppers."
Altid prima varer til laveste priser.

EDGRENS MUSIKSKOLE
er atter i fuld virksomhet. Dette er 11te skoleaaret i Seattle. Nye og videregaaende elever modtas. Inmeldelser kan ske daglig i skolens lokale, 311 E. Howell st. Ett kvartal nordenfor Broadway High School.
Telefon East 375
Undervisningsprisen betydelig nedsat

Den norske Amerikalinje förer ingen ammunition eller krigskontrabande

Reis til östen

UNION PACIFIC SYSTEM

Benytter samme vei tilbake

Gjennemgangs sovevogne til Chicago, Kansas City, Omaha, Denver og mellemliggende steder. Førsteklasses spisevognsbetjening. Ruten gaar langs den berømte Columbia River — the "Old Oregon and Pioneer Trails" — ualmindelig vakkert sceneri og mange steder av historisk interesse. Automatiske signalsystemer beskytter hele linjen og 1,140 mil dobbeltsporet bane garanterer Union Pacific banens fortrinlighet.

UNION PACIFIC SYSTEM

FORBINDER ØSTEN OG VESTEN VED EN BOULEVARD AV STAAL

Billetter, reservationer og alle oplysninger faas ved henvendelse til 1117-19 Pacific ave. Tel. Main 388

W. CARRUTHERS, D. F. & P. A., TACOMA
eller
716 Second ave. Tel. Main 932.
H. L. HUDSON, A. G. F. & P. A., SEATTLE.

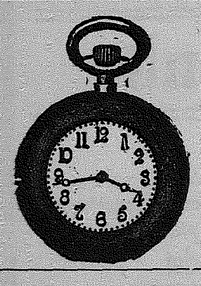

Nu er tiden at kjøpe

Julepresenter

Vi har ingen gammel beholdning — bare nye, egte varer. Diamanter, juveler og ure. **Kom og se vore Bracelet Watches, som sælges for $12.50.**

A. Mierow

1142 Pacific ave. Tacoma

FIDELITY TRUST COMPANY BANK
HJÖRNET AV C OG 11th STREET

Indbetalt Kapital	$500,000
Overskud	$500,000
Indskud	$3,500,000

SPAREBANK
Denne Avdeling betaler
3 procent renter,
krediteres hver 6 maaneder.

Jno. S. Baker.....President
Arthur G. Prichard...V.-pres.
H. V. Alward...V.-pres., kass.
Earl H. Robbins..Ass't. kass.
Dudley Hardy.....Ass't kass.

Før du reiser paa skole bør du skrive til

Columbia College
Everett, Wash.

$5.00 ugen for undervisning, kost, logis med lys og varme.
Fri katalog og cirkulærer.

Olympic Steam Laundry
(Incorporated)
— Lavest mulige Priser —
1301 So. D St
314 So. 13 St
Main 182

THE COW BUTTER STORE
Hj. av Pacific ave. og Jefferson st.
SMØR, ÆG og OST
Skandinaviske Specialiteter
TACOMA

Fisk at salte at røge at sende til venner i Østen for Vinteren

Northland Fish Co.

15th & Dock st., Tacoma, Wash.
Tel. Main 138

SOLIDE MAGFULDE KO FOR MÆND

passende for dette klimat

Samuelsen & Berg

So. 11th & K Tacoma

Seattle

Oberst T. W. Scott taler næste søndag aften kl. 8 i Frelsesarmeens lokale paa 7. ave. og Pike street, over emnet "Who cares."

Torsdag aften den 14. december kl. 8 aften leder adjutant Karl Larson fra Winnipeg, Canada, et møte i samme lokale.

W. B. Olsen har flyttet til 123 John street.

Fancy Auto Robes. Direkte fra Philadelphia Wollen Mills, i alle størrelser, er for tilfredsstillende pris tilsalgs i Waldron Co. Rug Stores i Henry Bldg. 1322 Fourth st., Seattle. (adv.)

"Barnevennes Cardparty" i "Norway Hall" siste fredag hadde samlet en anselig skare. Mrs. L. Gau, som i længere tid har arbeidet ihærdig for denne aften, har al ære av tilstelningen; den blev vellykket i alle maater. Progressiv whist blev spilt, vakre premier blev utdelt og lækre forfriskninger blev servert. Mrs. Gunnar Lund deklamerte stemningsfuldt "The soul of the violin."

Loge "Leif Erikson" og "Valkyrien" av Sønner og Døtre av Norge i Seattle gir onsdag den 13. december en selskapelig aften med underholdning og dans i "Norway Hall". Adgang kun for medlemmer, samt speciel indbydelse til alle dem, der hjalp til i Markedsuken.

Mr. Carl Hansen, der i sommer har drevet malerforretning her i byen, er nu reist ut til sin farm ved Riverside, Wash., og sender gjennem vor avis hilsen til sine mange venner.

"Norges Historie i Billeder og Tekst." En ny forsyning er netop ankommet til vort Seattle kontor 115 Cherry st., og vi gir et hefte gratis med hvert aarsabonnement paa "Vestkysten" eller "Tacoma Tidende." Vi har ogsaa endel norske julehefter og prospektkort tilsalgs.— (Adv.)

Elias Blindheim fik nylig telegram fra Aalesund, Norge, om at komme hjem til jul. Han har en bror, som driver bakerforretning dersteds, og har ellers noksaa stor slegt paa Vigerøen ved Aalesund. Mr. Blindheim reiste fra Seattle lørdag aften og vil standse et par dage i Minneapolis, hvorfra han reiser videre til New York for at ta med "Bergensfjord" den 9. december.

Jim Boldt, den evig smilende restauratør berømt for sin dampende kaffe, har aapnet en ny "lunch counter" i Economy Market, hjørnet av First ave. og Pike. At dømme efter navnet

Miss Florence H. Bergh var en av solisterne ved en stor konsert i Meany Hall, University of Washington, onsdag aften, hvor Mendelsohn's deilige "Eliah" gas.

Loge "Mjølner", Sønner av Norge, Silvana, Wash., gir en stor julefest tirsdag den 26. december i T. U. Hall, Silvana. Hon. Jno. W. Arctander blir festens taler. Den nu snart berøm te latter skisse "Kaffiskvætten" med 'a Martine og 'a Haagine i hovedrollene (alias mrs. Jno. Arctander og mrs. Reidar Gjølme). Mrs. Gjølme vil likeledes synge en del av sine populære viser til akkompagneemnt av mrs. Carola Christi.

Thompsons nye cafe er paa 1425 form av et rigtig norsk juleball, onsdagen mellem jul og nytaar. 3rd ave., nær Pike st. — (adv.)

Pastor Lars O. Williams og miss Clara Sørby viedes siste onsdag i den norske baptistkirke i Ballard ved pastor Nymoen. De nygifte reiste sist i uken til New York og drar derfra med "Bergensfjord" den 9. december til Norge. Pastor Williams kommer fra Austevoll i nærheten av Bergen.

Ferske makrel fra Stavanger kan De faa paa Thompson Café 1423 3rd ave. (adv.)

Mr. og mrs. Bals mottok onsdag telegram fra mrs. Bals' mor, mrs. J. O. Norbow, at hun vilde ankomme til Seattle førstkommende søndag for at tilbringe et par maaneder med sin datter og svigersøn.

"Vestkysten for et aar vil være en kjærkommen gave til venner i Norge.

Oplysninger søkes om Oscar Carl Samuelsen. Han er fødd den 27. februar 1880; er velbygget, har brunt haar og brune øine. Sist man hørte fra ham var 6. januar 1915. Hans adresse var da No. 11 Orpheum ave., Salt Lake City, Utah. Mr. Ekornrud i Seattle skal kjende mr. Samuelsen. Man henvende sig til det norske konsulatkontor, Guardian Trust & Savings Bank, Seattle, Wash.

"Vestkysten" for et aar som julegave til Norge.

Ifølge meddelelse fra mr. E. C. Braun har Puget Sound Mortgage Co. flyttet kontorerne sine fra 4de etage i Alaska Building til 315—316 i samme bygning. Paa grund av forretningens raske vekst har man maattet utvide kontorlokalerne, som nu hører til de største og mest moderne i sit slags i byen.

Venner i Øststaterne er interessert i hvad der foregaar paa Vestkysten. Send dem bladet.

Valg i Loge Leif Erikson Nr. 1, Sønner av Norge, Seattle, onsdag 6te dec. President, F. K. Haslund; vice pres., St. Berg, gjenvalgt; sekretær, Gjermund Dahl; finanssekretær, W. B. Olson, gjenvalgt; kasserer, Olaf Sæther: regent, Ole Foss: marshal, A. Christiansen; indre vagt, Ole Bidne; ydre vagt, Sivert Stenesen; tillidsmænd, for 3 aar, C. T. Ortland, for 2 aar Albert Knudtsen, 1 aar Alf Stenersen; bibliotekar, R. B. Tingstad. Alle læger gjenvalgt.

Bergensklubben møter torsdag den 14de december hos C. Carlsen, 209½ 6th ave. North. Alle maa komme. Vigtige forhandlinger foreligger.—(Adv.)

Kvindeforeningen av Den Forenede Lutherske Kirke i West Seattle møder torsdag 14de december hos mr. og mrs. R. Holland, 3446 39th ave. S. W. Et talrigt møte ønskes.

Skriv hjem til jul! Kan du skrive hjem, at du har kjøpt land i Bear Creek Garden, et av Washingtons beste farming distrikter, hvor flere moderne farme er anlagte? Hvis ikke, er der god anledning lørdag, søndag og hele næste uge at se disse trakter i vor auto frit.

10 acres meget rig, sort og brun muldjord med rindende vand ved highway, nordøst fra Seattle; 2 mil fra R. R. station; shingle og sagmølle. Bank, flere butikker og hoteller, hvor du kan kjøre til Seattle marked. Det beste vi nogensinde har tilbudt.

10 acres $400, $50 kontant, $10 per maaned.

Tal dit gode norske sprog til Theo. Grønning, ved
AASEN & SEXTON CO.,
1310—1st ave., Seattle. (adv.)

Geo. B. Helgesen har stadig færdiglaget lutefisk. Flatbrød og spekekjøt er heller ikke daarlig kost. 1925 First Ave — (adv.)

Arne Sunde, den norske urmaker og guldsmed med butik i 1516 Westlake, mellem Pike og Pine streets, leverer beste sort arbeide til meget rimelige priser. Alt arbeide garanteres. (Adv.)

Tacoma

Betlehems norsk-lutherske kirke, hjørnet av Harrison & East G. street (McKinley Hill) rev. A. H. Thorsen, prest. Søndagsskole og bibelklasse hver søndag form. kl. 9.30. Gudstjeneste kl. 10.45 form. og aften kl. 7.45. Menighetsmøte mandag aften kl. 8. Ungdomsforeningen møter tirsdag aften kl. 8 i kirkens basement. Kvindeforeningen møter torsdag eftermiddag kl. 2 i kirkens basement. Mrs. L. Pedersen er dagens vertinde. Bønnemøte om aftenen kl. 8. Konfirmanterne møter lørdag form. kl. 10.

Mrs. Sweum hadde sist fredag indbudt en del av sine gamle kjendte paa kaffe og alskens gode kaker. Eftermiddagen tilbragtes med at overse alt det nydelige som mrs. Sweum gjennem tidernes løp hadde malet i porcelain og kunstmaling. Blandt andre, var tilstede var mrs. pastor Thorsen.

Den norsk-danske baptistkirke paa K & 10. har møte kl. 11 og 8 søndag. Søndagsskole kl. 10. Bønnemøte onsdag aften kl. 8. A. Tangen.

Første norsk-lutherske kirke, 12. gate og Syd I. Gudstjeneste førstkommende søndag form. til sedvanlig tid ver mr. J. L. Hansen. Hjertelig velkommen.

LYS FREMTID FOR TACOMA.

De siste dages nyheter skulde jo faa enhver borger i Tacoma til at smile av tilfredshet.

Vi har faat nyheter om, at her skal bygges to store skibsverfter, likeledes skal her bygges en stor nitratfabrik, og saa ser det ut, som om vi skal faa den store armé-station.

Alt dette er jo ting, som i høi grad skulde hjælpe til byens storhet og sikre den en lys fremtid.

Fra Kristiania meldes, at 242 norske skuter er blet torpederet, siden krigen begyndte. De representerer tilsamme 281,628 tons. I mandags meldtes over London, at 3 norske dampere var blet sænket. Deres navne er "Bossi", "Hitterøy" og "V. M. Lindøe."

Merkelig handelsvare.

En handelsreisende besøkte et landhandleri oppe paa landsbygden, hvor mand og kone drev forretning i skjøn enighet. Da han hadde notert en del ordres, spurte han manden, hvordan det var med referancer. Manden vendte sig og saa spørgende paa sin kone.

— Du Maren, har vi noe av det?

Konen rystet benegtende paa hodet.

— Vel, sa manden, noter en sæk av det ogsaa.

The Stone-Fisher Co.

NOW ALL READY FOR CHRISTMAS.

—From today the calendar presents a clear field for Christmas buying. Everybody is thinking about and planning for Christmas, what to give to make some one happy—which is the Christmas spirit.

—At such a time it is well to remember the advantages offered by

This Wonderful Gift Store.

—The immense stocks of gifts of every character, the cheerful spirit and efficient service manifested by every employee, and the many conveniences to make shopping easy and comfortable.

Bring the Children to see Toytown—The City of a Thousand Wonders.

—A real wonderland of amusements. All the old favorites and hundreds of marvelous new inventions to amuse and instruct boys and girls. Alice in Wonderland never saw more surprising sights than you can see any day in Stone-Fisher's Toytown.

—Bring mother and dad in to see these.

—The Erector and Meccano sets to teach boys building and construction work.

—Railroads that run by electricity or clock work for young captains of industry.

—Steam engines and electric motors to run toy machinery with.

—Aeroplanes that really fly.

—Submarines, battleships, steamships, speed boats and sail boats for young sailors.

—Games of every kind for boys and girls and for the grown ups.

—And the Dolls, hundreds of them—dainty little beauties and funny ones, ready dressed or to be dressed.

—And furniture for the doll house, and real China tea sets.

—And then there's blocks, mirroscopes, stereopticons, tool chests, pianos, musical toys, wagons, coasters, gocarts and everything on wheels.

—Be sure to see Toytown soon.

Other Great Gift Sections.

Furniture	Rugs	Pictures
Dinnerware	Silverware	Jewelry
Leather Goods	Linens	Fancy Goods
Slippers	Kerchiefs	Men's Wear
Furs	Kimonas	Bathrobes

The Stone-Fisher Co.
TACOMA AND EVERETT

- PALACE MARKET -

NORSK SLAGTERFORRETNING

Beste og billigste kjøtvarer og fjærkræ i byen.

Ole Jacobsen, Indehaver

Tel. Main 423. 1554 Broadway
TACOMA WASHINGTON

NORSK APOTEK

Nafta Draaber, Hoffman's Draaber, Riga Balsam, Slag Vand, Trøske Saft, Norsk Medicin Tran, Kamfer Draaber, Hesselroth' sFluss

Pene norske prospektkort til salgs

Bruk Telefonen—Main 7314—Fri Levering.

LIENS PHARMACY

Lien & Selvig 11th St. og Tacoma Ave.
TACOMA WASHINGTON

DIN Näste Tur til östen

"See America First" GREAT NORTHERN RAILWAY Glacier National Park

TA Great Northern Railways

Oriental Limited

"COMPARMENT OBSERVATION CAR"

Standard and Tourist Sleepers, Diner and Day Coaches.

Dette togs turist vogne er utstyrt i grönt lärt med store komfortable köier, hver eneste vogn med staalovn, altid god og varm ved spisetid saa at passagererne kan koke sin kaffe eller te og varme sin mat.

Alle passagerer har adgang til spisevognen, hvor man kan spise middag og lunch for 75 cents; frokost a la carte, eller hvis det foreträkkes, kan man forlange bare hvad man önsker.

Sceneriet langs Great Northern banen overgaar alle andre baner fra kyst til kyst.

For alle underretninger, billetter o. s. v. forespör

F. P. Herbert,
City Pass. & Tkt. Agt.
Corner 12th & Pacific ave.
Tacoma

"See America First" GREAT NORTHERN RAILWAY Glacier National Park

T. J. Moore,
City Pass. & Tkt. Agt.
C. W. Meldrum,
Ass't Gen. Pass. Agt.,
Columbia and Second ave.
Seattle

Mr. James, tidligere i Arcade Building, ofrer sig nu helt for

James & Merriheu
Eitel Bldg.
2nd at Pike
Seattle

Ledende portrætfotografer

Helligdagene naar man samles er det tiden at faa det gruppebillede tat.

Vi har utstyr der gjör os istand til at utföre de bedste gruppe- eller enkle portrætter. Stort utvalg av alle sorter og størrelser.

Søndage fra kl. 10—2.

ALLESLAGS MEDICINER OG LÆGEMIDLER I

ECONOMY DRUG Co.

Udfyldning af recepter vor Specialitet.
TACOMA

11te og K Sts.
WASHINGTON

BØKER AV JOHAN SELNES.

"Lyng," digte og fortællinger, indb.....$1.25
"Vaarsol," digte og fortællinger, indb. $1.10
"Bølgeslag," 15 noveller, indb. $1.00
"Kjærlighetens Seier," fortælling, illustreret .....$ .35

Alle disse fire bøker under ett for $3.50.
De egner sig ypperlig som julegave.
Send bestillingerne til forfatteren, hvis adresse er:
c/o Waverly Sanatorium, Portland, Oregon.

Hör her!

Vi eier en guldgrupe, endel av mine kammerater og jeg. Hvad vi har er resultatet av mange aars haardt arbeide og søken. Den ligger midt i Juneaus guldbelte i Alaska, der hvor alle fremtidsutsigter er de mest lovende.

Men nutildags tar det kapital til at utvinde guldet paa en lønnende maate, og det er derfor jeg nu er her. Vi trænger driftskapital til at fortsætte arbeidet og derved endeligt forskaffe os den forventede fortjeneste.

Vort nyligt dannede selskap vil utstede et begrænset antal aktier lydende paa $10.00 par, som nu kan sælges for $5.00. Vi har netop solgt 5,000 aktier til et New York firma; men vi trænger fremdeles mere penge. Hvis De er interessert, saa besøk mig, skriv eller telefoner til mig straks. Jeg reiser selv snart tilbake til Juneau.

C. E. Lund

Gen. Mgr. Alaska Gold Mining & Development Co.

Rainier Grand Hotel eller 807 Alaska Blg., Seattle, Wash.

Andre representanter:

KERRIN & ROHDES
119 Cherry St. Seattle

J. E. McFARLAND.
314 Equitable Blg., Tacoma

Albert A. Miller & Co

149 Broadway, Singer Bldg.
NEW YORK